OFICINAS E IMPRENTA
Don Juan de Austria, 10
Teléfono 741

Número suelto 10 céntimos

EL PUEBLO

DIARIO REPUBLICANO DE VALENCIA

Anuncios y comunicados
A PRECIOS CONVENCIONALES
No se devuelven los originales aunque no se inserten.

Número suelto 10 céntimos

Año XXXIII | Domingo 10 de Enero de 1926 | Fundador V. BLASCO IBÁÑEZ | Director: FÉLIX AZZATI | Núm. 11.824

Un buen consejo
que usted agradecerá. Si padece resfriados, catarros, tos, bronquitis, etcétera, tome PECTORAL MOLINER
— — — Quizá evite una TUBERCULOSIS — — —
Venta en farmacias y A. Gamir, San Fernando, 34

CRÓNICA DE MADRID

LOS LUNES

Al llegar á Madrid, de regreso de mi breve excursión, resulta que es lunes, cosa, después de todo, muy corriente cuando se regresa de las excursiones. Y no hago más que asomarme á la Glorieta de Atocha, en busca de un «taxi» decentito y ya me colocan una fantasía dominguera que sólo á título de relato literario podría reproducirse, porque está urdida con habilidad y emoción. Llego á mi casa, me lavo las manos, primero porque, aunque literato, soy limpio, y luego en sentido figurado, porque los lunes, hasta las ocho de la noche, sigo considerándome como un periodista que descansa y no tengo nada que ver con las fantasías que ese día se propalan por entes completamente ajenos á la sustanciosa y oporotuna fantasía periodística.

En el café, me dicen, luego, mis amigos que lo que han leído en la «Hoja Oficial» es tan poco interesante como lo que leen todos los días en los demás periódicos. Decido no ofenderme y contesto que si no son interesantes los periódicos, ¿por qué el público, ese público que representa «A B C», solicita que se publiquen los domingos? El periódico oficial no puede decir más que aquello que le toleren los poderes públicos y ya se sabe que, en épocas de censura, la tolerancia es una palabra tan poco seria, que si tuviera forma de mujer, estaría en condiciones de ganarse la vida interinamente bailando tangos en un tablado.

Ello es que circulan fantasías y más fantasías y nadie sabe á qué atenerse. En efecto; no pasa que digamos nada grave en España, pero las personas indoctas, que no han leído la «Utopía», de Tomás Moro, ni la «Ciudad Sol», de Campanella, se dejan dominar fácilmente por las runruerías del vulgo, y en fin de cuentas, con la «Hoja Oficial», lo mismo que sin ella, continuamos envueltos en las negruras sonambulescas del lunes y convencidos de que aquella publicación ni siquiera ha de insinuarnos lo que el Gobierno, por razones de Estado, se proponga silenciar. El diario corriente, sujeto á la censura, da, con más ó menos ingenio, una idea de la situación; la «Hoja oficial», como escrita directamente por el Gobierno, no contará más que lo que el propio censor redactaría, metódicamente, en unas cuartillas de papel sellado.

Oigo discusiones pintorescas y alguna idiotez que me hace gracia. Y pondero la única intención de los fantaseadores que, para recibir, como procedía, á la «Hoja Oficial» de cualquier suceso de cada día, han hecho un folletín para desorientación y tortura de las personas de imaginación calurosa. Espero una caricatura de Bagaría y un artículo de Julio Camba. Espero, asimismo, que varios empresarios de periódicos exclamen: «¡Se impone la vuelta á la Prensa del domingo! Nosotros lo hacíamos mejor.» Y espero, en fin, que haya hasta periodistas enamorados locamente de su profesión que varíen de criterio y, contra todas las exigencias y lógicas del internacionalismo, voten cualquier día por el trabajo constante; que no hay nada peor que las imitaciones deficientes y la «Hoja Oficial», dicho sea con todo respeto, es una pobre imitación de los periódicos y, lo que es peor—también lo digo con respeto—una imitación menos fiel, todavía, de lo que deben ser; de lo que fueron, de lo que serán las Hojas Oficiales,

ARTURO MORI.

CAFÉ-RESTAURANT
Gran SOROLLA
Menú especial, para hoy
Entremeses Gran Sorolla, Crema de aves, Langostinos salsa andaluza, Turnedós Chantecler, Menestra de legumbres, Pollo asado con berros, copa Victoria, frutas del tiempo.

DE AQUÍ Y DE ALLÁ

—:—

Sassone, juzgado por Sánchez Rojas

No acompaña la fortuna á las obras de Felipe Sassone en provincias. La actitud sumisa de la crítica madrileña—salvo contadas excepciones entre las que destaca la del altísimo poeta y sereno crítico Enrique de Mesa—nos desorienta y á veces, dando crédito á sus juicios, tomamos, hasta conocerlas, como oro purísimo lo que sólo es escoria.

Afortunadamente, no todos los que humilde ó autorizadamente ejercen la molesta función de escribir de teatros, se dejan reducir por cualquier ganapán parlanchín puesto á comediógrafo ó dramaturgo.

Ha poco, en Salamanca, se estrenó el drama en tres actos de Sassone «Volver á vivir», y José Sánchez Rojas, el ilustre escritor que inverna en la secular ciudad castellana, ha dedicado á esta obra un comentario que, por lo sincero y valiente, reproducimos. Dice así:

«Siempre nos ha parecido el distinguido literato peruano un escritor completamente vulgar adocenado. No le hemos visto nunca pensar ni sonreir. Hace poco asistimos al estreno de una comedia del mismo señor Sassone, que nos desagradó, con invocaciones á la virgen mejicana de Guadalupe y con tantos líricos al iberoamericanismo.

Hace años vimos «Calla, corazón», patrón perfecto, hecho á la medida de la cursilería sensiblera de todo el horterismo pseudo romántico. El drama de esta noche, que no es fuerte ni es hondo, ni es siquiera drama, merece otro calificativo más fuerte: el grosero. Si el público no lo rechazó anoche abiertamente, fué porque estuvo desinteresado de él desde el principio.

El argumento es de una crudeza tan espantosa, que avergonzaría al más desenfadado de nuestros cocheros. El consabido trío de amante, mujer y marido, caminan por la vida de todo acuerdo, hasta que los amores adulterinos retoñan con el nacimiento de una nena, al morir la esposa culpable.

El marido descubre en el «secretaire» de la muerta—daos cuenta del tamaño descuido en una mujer que tiene que vivir una vida de doble hipocresía—el vergonzoso secreto para ampliar el cual acude el burlado al testimonio de la doncella que, al parecer, está enamorada del viudo. Este mata en duelo á su rival y el esposo ultrajado se despide del espectador besando á una criatura que sabe no es suya con toda certeza.

Esa es la trama y ese es el argumento. Contarlo es certificar de su falsedad, y de su inverosimilitud, y de su mal gusto. Ese pobre engañado que acude á las confidencias de la doncella para darse entera cuenta de las intimidades de su vida conyugal, lejos de ser un caballero como pretende Sassone, justifica «a posteriori» el desamor que ha merecido de su esposa. No hay hombre dolorido que se conduzca así. O mata, ó calla, pero al profanar su dolor, se convierte en un muñeco despreciable, absolutamente grotesco, que merece su desgracia.

La compañía hizo cuanto pudo para justificar la elección de su estreno. Las señoritas Cáceres, León y Fuentes, muy bien. Paco Fuentes, de marido ultrajado, no logró conmover al público, aunque su labor fué acertadísima, porque el papel salió desenfocado y desdibujado de la pluma del autor. Los actores de la compañía, Fuente, Abad, Musell, Jerez y Queipo, contribuyeron á la discreta interpretación del desdichado drama del señor don Felipe Sassone.»

No sabemos cómo habrá recibido el impulsivo Sassone, que no pudo sufrir pacientemente ciertos reparos que pusimos á sus obras cuando pasó por aquí la compañía Palou, esta adversa opinión del admirado Sánchez Rojas. Nos complacería que hubiera ya comprendido que es excesiva destemplanza enfurruñarse porque antes en Barcelona, después en Valencia y ahora en Salamanca surjan voces leáles y francas que le señalen lo deleznable y pobre de sus concepciones.—Z.

Hotel del Puerto
PARA HOY, MENU DE SEIS PESETAS
Entremeses variados, Arroz á la marinera, Supremas de ave á la Judic, Besugos á la pastelera, Filete á la Broche, patatas sote, crema vainilla, pastas; fruta y vino. — Teléfono 261.

Blasco Ibáñez
OBRA NUEVA.—Mañana lunes se pondrá á la venta en el Kiosco Moderno, plaza Emilio Castelar, frente á casa Ernesto Ferrer, la nueva obra titulada
EL PAPA DEL MAR

¡Obrero sastre!
Debes comprar todos los artículos que necesitas para trabajar, en la Cooperativa que «La Unión», sindicato profesional del ramo de sastrería, posee en su domicilio social, calle del Angel, número 10, principal. Por compañerismo y porque ahorrarás mucho dinero, debes comprar en la Cooperativa.
Días de venta: Domingos por la mañana y lunes por la noche.

SANTIAGO RUSIÑOL

VARIAS ESTAMPAS

Llovía sin estruendo y entre las finas saetas de la lluvia flotaban y se difundían por todo el ámbito de la ciudad los pálidos cendales de la niebla.

Nadie diría que nos hallábamos en Valencia.

Y en el café se estaba bien. En un rincón caliente y acogedor, cuatro ó cinco amigos departíamos amablemente.

Alguien, hablando del próximo homenaje que Cataluña piensa rendirle á Rusiñol habló de «Cau Ferrat», el precioso Museo creado por el artista en Sitges.

—Una vez—dice en este punto Eduardo Ranch—pasé por Sitges á caballo, recorriendo la costa.

Ranch es un hombre bajito, que lee buenos libros, hace un poco de música y sabe conversar—conversar, no discutir—sobre temas sutiles de estética ó filosofía. No es un hombre brillante. No quema en su conversación fastuosas bengalas. Y á veces tiene el aire confuso y pueril de ciertos personajes de Baroja.

—Sitges—dice Ranch—, es un pueblo blanco, nítido, soleado, de casas bajas con claras azoteas sobre las cuales pasan á veces, escapadas del sonoroso mar cercano, en vagos triángulos temblorosos, las blancas, las intrépitas gaviotas...

Estas pocas palabras, «un pueblo blanco, nítido, soleado» nos dan de pronto la evocación justa de Sitges. Y nos vuelven, en este día saudoso, muy Santiago de Compostela, un poco más melancólicos.

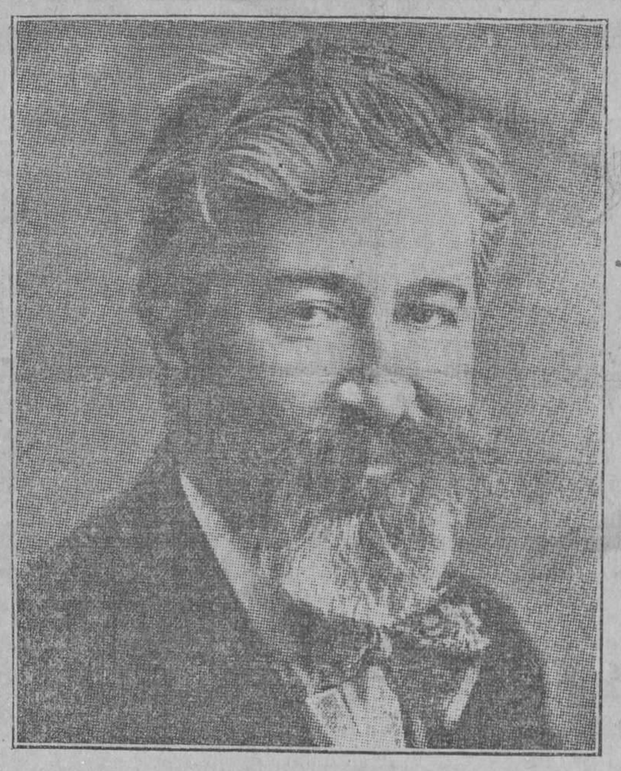

Sitges era, hace unos años, en las postrimerías del siglo XIX, un pueblo humilde, de gente pescadora, con sus casas extendidas á lo largo del mar, á cuyas puertas las mujeres tejían ó remendaban las redes marineras. Era uno de esos peublos de los cuales Ruyra, el poco conocido escritor catalán, ha hecho con pluma de poeta é intuición de zahorí acabadas semblanzas en las que predominan las finas entonaciones de la acuarela, cuando un día, Rusiñol, muy mozo aún, estuvo en él para hacer compañía á Casas, el dibujante, su fraternal amigo. Enamorado de aquel retiro humilde, compró un par de casas que había al borde del pueblo, sobre una vasta eminencia contra la cual el mar lanzaba su poderoso aliento. Hizo entonces de ellas la casa actual, con su ancha galería sobre las aguas como si fuera el puente de un navío anclado allí; la llenó con las riquezas artísticas que en sus largos peregrinajes por España y el Extranjero había ido acumulando; los negros hierros, rudos y musculosos algunos, sutiles otros, del tiempo en que el herrero tenía algo del orfebre y del alquimista; colgó de sus muros los fastuosos retablos de los primitivos, y extendió sobre ventanales y muebles las ricas estofas tejidas hace siglos en los porches de Játiva ó Valencia ó Murcia, en toscos telares de madera llenos de estampas milagreras y de ex votos; puso allí los ricos vidrios miniados con la paciencia y arte de los códices; las bellas espadas de Toledo y de Milán y alfanjes de Damasco junto con bruñidos coseletes y las espesas cotas de malla, bajo las cuales palpitó el corazón de rudos hombres de armas; y los monumentales lechos medioevales de arcaica arquitectura y los pintados azulejos de Manises, Alcira y Onda, con los jarros y bucaros de Talavera; obras maestras de remotos artífices, que habían ido juntándose allí, acordando sus tonos en raras, en peregrinas armonías.

Paralelamente á este lento enriquecimiento, iba alcanzando la casa de Sitges, el «Cau Ferrat» el prestigio un poco fabuloso de una bandera que se ha clavado en lo alto de la barricada ó del bajel para no poder ser arriada. Rusiñol, en aquellos tiempos, es el caudillo de la vanguardia artística catalana. Y en el «Cau» se dan conferencias que tienen algo de arenga; danzarinas famosas improvisan bajo la luz temblona de los repujados fanales de hundidas galeras las más bellas actitudes del cuerpo humano; la plebe señala con el dedo, sus estrofas. Iglesias representa por primera vez á Maeterlink y á Ibsen. Se celebran unos Juegos Florales que tienen el carácter y la significacón del «Salón Ibre», de los pintores. Allí surgen Casellas, Maragall, Ixart y otros muchos poetas. Se dan conciertos de música novísima por los mejores músicos. Se celebran exposiciones. Se diría, en fin, que la vida intelectual de Cataluña ha ido á refugiarse en el nítido y soleado pueblo mediterráneo como en un claro y recogido convento de aquellos adonde fué á esconderse la ciencia y el arte primitivos durante el medioevo.

Y todo esto trasciende en torno. Modifica las costumbres. Afina el sentido de los obscuros pescadores y terruñeros. El pueblo se incorpora á actividades que le eran totalmente extrañas. Sitges circula por Europa. Desde los más apartados países llegan como romeros de esa noble religión que es el Arte gentes de renombre universal. Y cuando un día, la devoción de Rusiñol por la obra del Greco, le hace pensar en la conveniencia de alzarle allí, bajo aquel cielo tan distinto del de Castilla, un monumento, la gente toda acude á engrosar con su donativo la suscripción abierta.

¿No os recuerda este rasgo aquel álbum y aquellas flores que los obreros de Valencia dedicaron, por iniciativa de Blasco Ibáeñz, á Emilio Zola?

* * *

En las lentas y obscuras elaboraciones de lo subconsciente, solemos asociar al nombre de una persona determinada un ambiente personal por el cual se nos revela aquélla con sus más recónditas esencias, con sus más entrañables matices.

Así, por ejemplo: cuando hablamos de Baroja y tratamos de situarle junto á un paisaje, ó en un medio que se vincule de algunas manera con el carácter de su obra ó con su genio, no se nos ocurre á nosotros, destacarle, en medio de un trozo de huerta de su tierra vasca, teniendo al fondo, bajo unas nubes rotas é inmóviles, su casa de Vera con las claras ventanas oteando el campo; ni deambulando con aire absorto y sombrío por un barrio extremo de Madrid con la estepa manchega al fondo y bajo el cielo inflamado de un atardecer desapacible, turbado por el ulular del viento. Ni intrigando en una taberna ó en un café romántico. Se nos ocurre, por el contrario, verle á bordo de un navío anclado en un vasto puerto rumoroso, de codos sobre la barandilla del puente, oyendo el canto de un marinero ó la tonada de una guitarra ó contemplando con mirada errabunda los arcos que trazan las puntas de los palos al sentirse sacudidos los cascos por el ir y venir de las olas.

Cuando hablamos de Blasco vemos de súbito tras él, el largo y tortuoso camino de Vera; los campos altos de las lindes, con sus verduras y sus norias que ruedan afanosas, volcando el agua de los relucientes arcaduces en el angosto cauce de la acequia y desde allí se lanza á un largo viaje entre los surcos y las sendas, bajo la sombra de los árboles. Vemos la Ermita famosa con sus pilares torcidos y su puerta de arco redondo con los muros pintados de cal y la taberna con las pequeñas mesas chapadas de zinc y el mostrador cubierto de azulejos y los taburetes con asiento de esparto. Hay un molino al lado donde la acequia se arremansa; las rejas de los rodeznos están allí. Se oye un confuso estruendo. Una derrama de la acequia ha inundado el camino y en los relejes y los hoyos llenos de agua se espejean unos finos chopos y un trozo de cielo.

Si pensamos en Unamuno imaginamos que al fondo tiene una sierra de rudos contrafuertes, con cuajarones de sombra en las torrenteras y en las simas, y un barranco ancho y profundo, con grandes piedras tapizadas de verde en medio de un desparramado venero de agua que puebla el aire de murmullos. Aves de fuertes alas cruzan el aire y en los bordes de los precipicios las adelfas alzan sus flores blancas ó sonrosadas.

En cambio Rusiñol nos revela una red de calles estrechas, de casas altas y negras, de profundos portales que huelen á gas. Hay una plazuela, unos arcos ruinosos sobre unas calles que llevan nombres gremiales y una iglesia de altos muros, de rasgadas ojivas, Esta iglesia se llama Santa María del Mar. Hay un mercado cerca. La multitud bulle por totras partes. Se cierne sobre la plazuela y las calles y la iglesia el vasto murmullo de una gran ciudad. Una calle se llama de Caputxas; otra de Mirallers; otra de Malcuinat, una de más allá del Consulado y otra de Cambios viejos, viejos. Abundan los comercios de ropas que cuelgan en sus puertas fajas y mantas y pañuelos de vivos colores; las tabernas con unos cuantos toneles de vino y unos platos de judías hervidas sobre una mesa ó un mostrador de azulejos; se ve faenar á un cerrajero viejo ó á un carpintero, viejos oficios de arcaicas herramientas.

Rusiñol nos lo imaginamos ahí; y no en París, ni en la Illa Daurada, ni en Játiva, la ciudad italianizada donde tanto le place pintar.

El por qué es cosa que no la sabríamos explicar.

* * *

Réusiñol lleva realizada una obra considerable. Ha pintado mucho y ha escrito mucho. Sus «Jardines de España» le consagran como pintor. «L'Auca del Senyor Esteve», el «Glosari», el «Póble gris» como escritor. No es posible sin embargo separar dentro del mundo de su obra dónde comienza y acaba el literato y dónde el pintor. Con freceuncia se confunden y en todos los casos se influyen mutuamente.

Se parece de manera extraordinaria á Alfonso Daudet. Uno y otro conservan el aire romántico de aquellos hombres de la primera mitad del siglo XIX, con la melena merovingia y la barba revuelta y la humeante pipa colgando de los labios. Pero no es sólo en lo físico ni en la apostura; hay además una evidente identidad espiritual. El uno escribe Tartarín de Tarascón, obra donde junto á los rasgos de un espíritu zumbón y y cáustico afloran las más agudas intuiciones de la psicología de un pueblo; y, el otro escribe «L'auca del senyor Esteve», que con razón se tiene por su obra representativa más señera. Las más profundas raices de la estirpe catalana se destacan allí, sin esfuerzo, ni citas, ni largas rebuscas. Obra como agente el humor que con frecuencia nos hace sonreir y á veces nos empaña de llanto los ojos. Es más; el propio Rusiñol, su creador, ha ignorado la virtualidad de su obra y su más alto mérito, cosa por otra parte frecuente en los autores. Aun en los de más despierto sentido crítico, Cervantes es un ejemplo clásico.

Es posible además que en esa reacción de Rusiñol contra la interpretación que con la mayor unanimidad ha dado todo el mundo á su obra más destacada, influya en parte considerable el hecho de en que cierto modo es dutobiográfica. Porque el señor Esteve es su abuelo. Y la «Puntual» es su despacho. Y toda aquella encrucijada de calles que hay en torno del Born, con Santa María del Mar en el centro, llenando el aire de un vago perfume de incienso y del son de sus campanas es el medio familiar á su niñez. Si es cierto que su abuelo no era somatenista, ni lector del Brusí, ni iba á las procesiones con el cirio en la mano y los pintados escapularios colgando del cuello; que por el contrario, era hombre liberal, que había llegado á capitán batiéndose con los carlistas, no por esto deja de ser un símbolo, un arquetipo, pues por debajo de esa cosa episódica, anecdotaria, aparecen cualidades comunes, preocupaciones análogas y un mismo concepto de la vida, sentido más que pensado, pues no poseen la inclinación á las altas especulaciones de la mente.

JULIO JUST GIMENO.

DR. CRU Clavé, 1 (Olympia) De once á dos
SECRETAS Y PIEL
CONSULTA ECONOMICA, DE 7 A 9 NOCHE

Casa de la Democracia

ANUNCIO

Se saca á concurso una plaza de auxiliar correspondiente al tercer grado de las escuelas de este Centro; siendo condición indispensable para concurrir poseer el título de maestro ó el certificado de haber cursado las asignaturas del Magisterio.

La instancia, en la que deberán constar los méritos del concursante se dirigirá al señor presidente de la comisión de Instrucción, durante el plazo de cinco días á contar del de la publicación de este anuncio.

Asociación de la Prensa Valenciana

Elección de la nueva directiva

Como dispone el reglamento, ayer tarde se reunió la junta general de la Asociación de la Prensa para la dación de cuentas y elección de la junta directiva que ha de actuar en el presente año.

La concurrencia de los asociados fué extraordinaria, eligiéndose mediante votación la siguiente junta directiva, por gran mayoría de votos:

Presidente: Julio Giménez, redactor de EL PUEBLO.

Vicepresidente: Pedro Bonet, redactor de «El Mercantil».

Tesorero: Salvador Dasí, administrador de «La Correspondencia».

Secretario: Enrique Bohorques, redactor de «La Voz Valenciana».

Vicesecretario: Enrique Badenes, redactor de «Las Provincias».

Vocales: José Fernández, redactor de «La Voz Valenciana»; Vicente Meseguer, redactor de «Diario de Valencia»; José Llombart, redactor de «Diario de Valencia»; José Montoro, redactor de «La Correspondencia».

Nuestro compañero Julio Giménez obtuvo 44 votos para la presidencia y 23 el redactor de «El Mercantil», señor López, que venía ocupando este cargo durante tres años.

Después de conocido el resultado de la votación, los redactores de «El Mercantil» presentaron un escrito á la nueva directiva, separándose de la Asociación.

Reciban los elegidos nuestra más cumplida enhorabuena al mismo tiempo que agradecemos en el alma la atención que han tenido con nuestro entrañable compañero Julio Giménez al elevarle á tan dignísimo cargo, esperando que todos desplieguen el mayor celo en beneficio de los intereses de la Asociación de la Prensa Valenciana.

Radio Valencia

—:—

Programa para hoy

Tarde, de seis á siete: Para niños: «Lo que cantan los niños», de Fernando Llorca.

De ocho á diez noche:

Selecto concierto; se interpretarán obras de Gounod, Beethoven, Albéniz; Mozart y otros españoles.

Lectura de poesías de Machado por el speaker.

Programa para mañana

De 1,30 á 2,30: Concierto; informaciones.

De ocho á diez: Señales horarias, concierto por el trío, lecturas selectas.

ECOS

Los cables de los tranvías

¿Qué ocurre con los cables de los tranvías? Lo de siempre: que continuamente se desprenden y con aterradora constancia ponen en peligro la vida de los ciudadanos.

Ayer, cuando mayor era el número de personas que entraban y salían en el Gobierno civil, se desprendió uno de los cables en la plaza del Temple.

Ya estamos cansados de formular esta clase de denuncias; es más: el clamoreo ha sido tan general que determinó la adopción de medidas por la Alcaldía.

Se nos dijo que el Alcalde, en vista del peligro que gravitaba sobre los ciudadanos, había conminado á la Compañía de Tranvías para que en el término de dos meses sustituyera los cables actuales de poca sección y ya casi inútiles, por otros de mayor diámetro.

Esta orden fué dada por el Alcalde, pero precisamente en el punto de la ciudad donde se han practicado algunas reformas, es donde se desprendieron ayer los cables.

Ello significa que la Compañía no hace nada; que los cables antiguos, quemados, de poca resistencia y sostenidos por palomillas distanciadas, continúan burlándose de las disposiciones municipales y haciendo aquello que le viene en gana.

No sabemos si las cosas continuarán como hasta hoy, y si tanto el Alcalde como el Gobernador, conseguirán meter en cintura á la Compañía; pero lo que sí sabemos es que ocurrirán desgracias personales, que es lo que lamentaremos profundamente.

Sociedad Teosófica

En el local de esta entidad, Clarachet, 11, principal, á las seis de la tarde de hoy, dará una conferencia don Francisco Sebastián Bonafé, sobre el interesante tema: «El secreto de la felicidad».

Entrada libre.

Ministerio de Educación, Cultura y Deporte 2012

Almanaque de "El Clarín"

Notable por todos conceptos es el número almanaque que la popular revista «El Clarín», ha puesto á la venta.

Tanto en la parte artística como en la literaria, no se puede pedir más. Se trata de un verdadero alarde de edición, que coloca muy alto el prestigioso nombre de la Editorial Carceller.

Consta de 40 páginas, tiradas en papel superior y repletas de instantáneas de los principales diestros, que dan al volumen un aspecto de portfolio fotográfico, donde el aficionado puede aquilatar el mérito de las distintas suertes del toreo.

La portada, en couché y á varios colores, es de tal sabor artístico y de tal realismo taurino, que parece un cartel de toros de los que han dado fama al pintor Ruano Llopis.

Con el almanaque de «El Clarín», tiene el aficionado, el más completo resumen de la temporada de 1925.

A pesar de la rica presentación, se vende al precio de 60 céntimos en todos los kioscos.

Auguramos un éxito al amigo Carceller.

Campo de
Mestalla

HOY DOMINGO 10 DE ENERO DE 1926
A las tres de la tarde
CAMPEONATO DE VALENCIA

Athlétic Saguntino

Contra

VALENCIA F. C.

PRIMEROS EQUIPOS

PRECIOS: Palcos, 12 pesetas.--Preferencias, 2.---Generales, 1'60.---Medias entradas, 0'75.

PFAFF

Todas las piezas expuestas a fricción en las máquinas PFAFF están forjadas del acero más fino, templadas a la dureza del vidrio y pulidas hasta la centésima parte de un milímetro, según el sistema de calibres, por una serie de máquinas-herramientas de construcción muy ingeniosa.

El ajuste de todas las piezas se efectúa de la manera más exacta y concienzuda, por operarios muy hábiles y experimentados, lo que explica la alta capacidad de trabajo y la gran durabilidad de las insuperables máquinas PFAFF.

MÁQUINAS PARA HACER CALCETA Y TODA CLASE DE GÉNEROS DE PUNTO, Y PARA HACER FESTÓN, VAINICA, CADENETA, OJALES, BORDAR AL REALCE, COSER GUANTES, ETC.

PIEZAS SUELTAS, AGUJAS Y ACCESORIOS PARA TODA CLASE DE MÁQUINAS PARA COSER Y HACER GÉNEROS DE PUNTO.

VENTAS A PLAZOS Y AL CONTADO
Casa ANTONIO MERCÉ VIRTO
Calle Primado Reig, 7.—VALENCIA

LA MEJOR MARCA DEL MUNDO — SUPREMA CALIDAD — GRAN LUJO

Obreras

Sociedad de obreros peineros.—Celebrará junta general ordinaria, hoy 10, á las 9,30 de la mañana, en su domicilio social, Casa del Pueblo, para tratar asuntos de interés.

Se recomienda la asistencia de todos los compañeros y compañeras.

—:—

Sociedad Colombófila Peña del Carmen.—Celebrará hoy, á las once de la mañana, junta general ordinaria, en su local social, café Valenciano, rogándose la puntual asistencia.

—:—

El Micalet.—Celebrará hoy, á las 9,45 noche, gran función de prácticas teatrales, poniéndose en escena las obras de gran éxito, «La Alsaciana», «La huelga de los herreros» y «La Infanta de los bucles de oro».

—:—

Sociedad instructiva Juvenalia.—Celebrará hoy, á las 9,30 noche, velada teatral, por el cuadro valenciano, poniéndose en escena las bonitas piezas, «Un aprenent de lletí» y «Retratos al viu», quedando invitados los socios y familias.

—:—

Sociedad de camareros y similares Avante.—Celebrará junta general ordinaria, en el local de la Constructora Valenciana, calle del Mar, 57, mañana lunes, á las 2,30 del amanecer del martes, para tratar el siguiente orden del día:

Lectura de actas, dación de cuentas del mes de Diciembre y lectura y discusión de bases transformadoras de la forma de retribución y jornal, para llevarlas á efecto en su día.

GRAN TEATRO

HOY DOMINGO
de tres tarde á nueve noche
FORMIDABLE PROGRAMA
Actualidades Gaumont
Camino hacia la luz
Interesantísima comedia de aventuras.—Cuatro actos
EL PEOR DE LOS CHICOS
Grandioso cinedrama, escrito para la pantalla y dedicado á todos los niños que aún lo son por la edad, y al niño que hay en cada hombre
¡Cinco actos cautivantes!
LA CASA A FLOTE
Dos actos, ESTRENO

A las 9'15 noche:
Camino hacia la luz
Cuatro actos
Actualidades Gaumont
La pesca de la ballena
Cinco actos
El peor de los chicos
Cinco actos
PRECIOS POPULARES

MAÑANA LUNES
ESTRENO

ARTE BELLEZA EMOCIÓN
Técnica maravillosa
SON LAS CUALIDADES DE

EL LEON DE MONGOLIA

SUBLIME CREACIÓN de los ASES
IVAN MOSJOUKINE
NATHALIE LISSENKO
EN

BELLÍSIMA SUPERPELÍCULA FRANCESA
AMORES - INTRIGAS
ORIGINALIDAD - GRAN «MISSE EN ESCENE»

SERÁ EL PRIMER RUIDOSO TRIUNFO DE 1926
No deje usted de verla

Próximamente: LA GLORIA DE TOMASIN, ultimísima creación de Larry Semon, una hora en constante cascajada

Vida municipal

Se hace saber por el presente anuncio y en cumplimiento de lo que preceptúa el artículo 300 del Estatuto Municipal, sección Mejoras de Valencia, ha quedado expuesto el 5.º presupuesto extraordinario importante 23.124.992,49 pesetas con destino á la reforma interior y urbanización parcial y construcción de puentes sobre el río Turia, aprobado por el excelentísimo Ayuntamiento Pleno en 30 de Diciembre de 1925, advirtiéndose que contra dicho acuerdo pueden formular reclamaciones los contribuyentes y entidades interesados.

Valencia 7 de Enero de 1926.—El Alcalde, Oliag.

—:—

Se recuerda á las sociedades patronales y obreras, así como á todos los patronos y obreros no asociados, á quienes afecte el bando de la Delegación Local del Consejo de Trabajo, de 16 de Diciembre del próximo pasado año 1925, que el día 16 del corriente mes termina el plazo fijado en aquél para que las mencionadas sociedades y particulares hagán prevalecer su derecho á los efectos de la total renovación de los vocales jurados que constituyen en la actualidad el Tribunal Industrial, de conformidad con lo dispuesto en los artículos 1.º, 9.º y 17 de la ley de 22 de Julio de 1912.

Valencia 8 de Enero de 1925.—El Alcalde, Oliag.

Acción Republicana

CASINO REPUBLICANO
El Ideal de Burjasot

Hoy domingo día 10, á las cuatro de la tarde, por primera convocatoria, y á las 4,30, por segunda, se celebrará junta general ordinaria, para dación de cuentas, renovación de la directiva y ruegos y preguntas.

CASINO REPUBLICANO
(Carrera Encorts, traste, 7.)

Celebrará junta general ordinaria hoy, á las cuatro y media de la tarde, tratar los asuntos que están expuestos en el tablón de anuncios de dicho centro, rogando la puntual asistencia.

CASINO REPUBLICANO
EL PUEBLO

Se convoca á junta general ordinaria, para hoy, á las cuatro de la tarde, para tratar el siguiente orden del día: Dación de cuentas, renovación de parte de la directiva.

Se ruega la asistencia de todos los socios.—El secretario, Donat.

Campo del Levante

Camino Hondo del Grao

GRANDES PARTIDOS DEL CAMPEONATO DE FUTBOL

Esta tarde, á las tres, primeros equipos del

Stadium F. C. -- Levante F. C.

Por la mañana, á las ocho treinta, terceros equipos de los mismos clubs.

A las diez en punto, reserva del STADIUM F. C. contra reserva «Invencible» completo del LEVANTE F. C.

Circo España

EXITO SIN PRECEDENTE

Toda esta colosal compañía constituye la mayor atracción de actualidad

- EL CIRCO PREDILECTO DEL PÚBLICO -

Amenidad --- Arte --- Belleza --- Emoción

A LAS 6'15, MATINE MODA, Y A LAS 10'30 NOCHE, ESPECIAL

PRONTO debut de la Familia Frediani célebres acróbatas saltadores

Campo de Vallejo

Interesante partido de campeonato, para hoy, día 10

A las tres de la tarde

España F. C. - Gimnástico F. C.

PRIMEROS EQUIPOS

Por la mañana: A las 9'30: CABAÑAL -- GIMNÁSTICO (infantiles)
A las 11: ESPAÑA -- GIMNÁSTICO (terceros equipos, amistoso)

La entrada para estos dos partidos, por donativo.

Noticias

Avaloradas por las firmas de los médicos y demás personal que forma parte del Cuerpo Municipal de Sanidad, ha sido enviado al que fué su primer inspector don Pablo Tomás Barrachina un cariñoso homenaje de consideración y afecto con motivo de su jubilación.

En la Escuela Industrial de esta ciudad, que actúa en el edificio del Instituto Nacional de segunda enseñanza, queda abierto el plazo hasta el 15 del actual, para que los alumnos de Peritaje y Aparejador á quienes falten una ó dos asignaturas para terminar la carrera puedán matricularse y sufrir los exámenes correspondientes, mediante el cumplimiento de los requisitos que se detallan en el anuncio fijado en el tablón del establecimiento.

Análisis clínicos (orinas, esputos, etc.)
Laboratorio Gil Cervera
P. M. Benlliure. Teléfono 1,334

Recaudado ayer por arbitrios:
Carnes:
Matadero general, 3.845,09 pesetas.
Idem del Grao, 655,77.
Idem del Cabañal, 382,62.
Idem de Benimámet, 35,68.
Estaciones sanitarias, 1.531,17:
Examen de substancias, 1.048.52.
Circulación rodada, 875,
Extraordinarios, 426,90.
Bebidas, 5.252,20.
Total, 14.052,95.

Hemos recibido unos bonitos almanaques, elegantemente editados, de la farmacia de San Antonio.

Agradecemos el envío.

Análisis de productos alimenticios
Laboratorio Gil Cervera
P. M. Benlliure. Teléfono 1,334

El colegio de practicantes de Medicina y Cirugía de la provincia celebrará junta general ordinaria mañana, á las cuatro de la tarde, en su domicilio social, Ruiz de Lihory, 7, principal para dar cumplimiento al artículo 22 del reglamento.—El secretario, José Prats.

FRESONES DE ARANJUEZ en todas las perfumerías.

Trouseaux para partos
Farmacia Gil Cervera
P. M. Benlliure. Teléfono 1,334

«La huerta valenciana» vende docena de pañuelos á 1,50 pesetas.—Véase el anuncio en la última plana.

Círculos

Fraternidad Republicana de Ruzafa.—Celebrará hoy, de diez á una de la madrugada, un gran baile.

—:—

Casino Republicano El Ejemplo.—Celebrará baile familiar, titulado del Ramo, de diez á una de la madrugada, hoy.

—:—

Casino Republicano del distrito de la Misericordia.—Celebrará baile familiar, de diez á una de la madrugada, hoy.

—:—

Casa de la Democracia del Puerto.—Celebrará una gran velada teatral por el cuadro de prácticas, poniéndose en escena bonitas obras hoy, á las 9,15 noche.

—:—

Casino Republicano El Avance.—Celebrará un baile familiar hoy, de diez á una de la madrugada.

—:—

Centro Republicano El Ideal, de Burjasot.—Celebrará baile familiar á las horas de costumbre hoy.

—:—

Peña Roca-Reyes.—Celebrará hoy, á las diez de la noche, baile familiar titulado de la Violeta, en su domicilio social, Doctor Monserrat, 28, 1.º

ES EL MEJOR
VERMOUTH

CALZADOS
— DE —
FABRICA
A COMPRADOR

Sin intermediarios puede usted adquirir directamente calzados de fábrica.
No vacile en visitar los escaparates del despacho de
L. LAFARGA, Pi y Margall, 52
(Junto farmacia Vidal)

THE LAXO

Una tacita de THE LAXO, después de las comidas, evita las malas digestiones y cura el ESTREÑIMIENTO.
Precio en farmacias y droguerías, 1'85 pesetas, caja.

Concierto en los Viveros

La Banda Municipal interpretará hoy, domingo, á las once y media de la mañana, en los Viveros, el siguiente programa:

Primera parte. — «Argudo», pasodoble, Soler; Suite en «la»; números: I, Preludio; II, Cáncion popular; III, Intermedio; IV, Final, danza, J. Gómez.

Segunda parte. — «Carnaval romano», obertura, Berlioz; «Capricho español»: números I, Introducción; II, Variaciones; III, Alborada; IV, Escena y canto gitano; V, Fandango asturiano, Final; Rimsky Korsakow; «Los fenómenos», pasodoble, García Brustenga.

Diputación provincial

La Academia de Bellas Artes ha facilitado á la Diputación provincial el relieve de cerámica de Luca della Robbia que se hallaba en el convento de la Trinidad.

—:—

El día 14 de los corrientes finalizará el plazo señalado para la presentación de instancias solicitando tomar parte en las oposiciones para el pensionado de pintura y escultura de la Diputación.

GOBIERNO CIVIL

Ayer visitó al Gobernador una comisión de cocheros, acompañada del letrado señor Borso, para solicitar de dicha autoridad que apoye sus pretensiones de que se respeten, cuando pongan en circulación los taxis, los puntos de parada que hoy ocupan los coches con caballos.

El señor Alvarez Rodríguez, aun siendo el asunto de la incumbencia del Ayuntamiento, se interesaría en la demanda de los cocheros.

LIRICO - MUY PRONTO

ESTRENO SENSACIONAL DE LA TEMPORADA

LOS ENEMIGOS DE LA MUJER

SELECCIÓN "OPTIMA" DEL PROGRAMA

VILASECA Y LEDESMA S. A.

Ministerio de Educación, Cultura y Deporte 2012

LÍRICO

Mañana lunes

Estreno
Los ríos de los Estados Unidos - Revista natural

Estreno
NO TENGO CELOS
Preciosa comedia en cinco partes, por SHIRLEY MASON

Grandioso estreno
CARNE DE MAR
Gigante superproducción FOX.---Grandiosa creación del atleta incomparable GEORGE O' BRIEN

Estreno **PEGANDOSELA** Cómica en dos partes

Clínica DENTAL

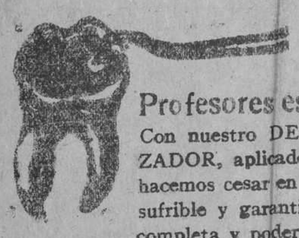

Profesores especialistas.-Sucesores de D. José Rey

Con nuestro DESVITO INSENSIBILIZADOR, aplicado á un diente ó muela, hacemos cesar en el acto el dolor más insufrible y garantizamos la insensibilidad completa y poder masticar el mismo día

Dentaduras artificiales, COMPLETAS, desde 75 ptas. Coronas, puentes y toda clase de trabajos americanos en oro. PRECIOS ECONOMICOS

HORAS DE CONSULT
DE 9 A 1 Y DE 3 A 6 :: LOS DOMINGOS, SOLO DE 9 A 1
BARCAS, 3 (encima del horno del Puig).--VALENCIA
Entrada por la calle de Moratín

AMERICAINE CIRQUE

Antes, titulado: Circo Americano :: Instalado en el Real de la Feria

HOY SABADO, MAGNIFICAS FUNCIONES TARDE Y NOCHE

A las seis y media: LUJOSA FUNCION VESPERTINA DE GRAN MODA
Punto de reunión de las familias aristocráticas

A las diez y media noche: MONUMENTAL FUNCION DOBLE
¡¡Programa sensacional y nunca visto en Valencia!!
¡¡Lo mejor del mundo que se presenta en este género!!

EXITO COLOSAL DE
Mlle. Claerma, conocida por **LA VENUS DEL CIRCO,** y de los debuts de ayer, **Trío Aley,** poutpurri acrobático; **Trío Rubians,** formidables equilibristas musicales, y **LOS 5 ROUCHIS,** formidables saltadores, y de

El famoso capitán Wall, con sus 20 cocodrilos
que tomará parte en las sesiones de las 4'30, 6'30 y 10'30

Mañana lunes, extrordinario debut: La atracción mundial LYNTONS, ciclistas excéntricos

NOTA.—Local perfumado con Floresta Valenciana, por la perfumería Perlea.
AVISO.—Para comodidad del público á las sillas de pista se entra por puerta especial independiente de las demás.

Sociedad de Aguas Potables
y Mejoras de Valencia

Gran Vía, número 19, entresuelo

RECLAMACIONES: Al hacerlas, presentar el recibo

HORAS DE TAQUILLA

ABONOS	CAJA
De 9 á 1 y de 3 á 6	De 9 á 1 y de 3 á 5

La supresión total de los pozos se impone, pues es la verdadera causa del tifus, Esta temible enfermedad casi ya no se conoce en el extranjero, debido á las medidas higiénicas adoptadas por sus gobiernos y principalmente á la prohibición absoluta de la existencia de pozos en el casco de la población y á unos cuantos kilómetros del extrarradio.

Los valencianos van capacitándose de esta necesidad y abandonan el uso del agua de dichos pozos, abonándose al suministro de agua de alta presión, considerada por los higienistas como la más potable de España, bacteriológicamente y como una de las mejores del mundo.

ANALISIS de pozos, practicados por el Laboratorio Municipal durante el año 1924

AGUA DE ALTA PRESIÓN.—80 análisis los 80 buenos.
AGUA DE POZOS ENTUBADOS. —179 análisis que se clasifican en 125 buenos, aunque 17 con coli.—44 malos.—8 sospechosos.—7 pésimos.
AGUA DE POZOS SUPERFICIALES.---439 análisis que se clasifican 8 buenos.---395 malos.--36 pésimos.

ABONOS para propietarios.--- Desde 40 CÉNTIMOS metro cúbico en adelante.

PARA CASAS MODESTAS.---Instalación por cuenta del propietario.

ABONOS especiales de 1'80 pesetas al mes, por cada 100 LITROS DIARIOS, abonándose todos los pisos de la finca. (Bando de la Alcaldía de 9 de Abril de 1924.)

ABONOS para inquilinos. --- Esta Sociedad se encarga de colocar POR CUENTA DE LA MISMA, la instalación, así como de conservarla.

Por SEIS PESETAS al mes, aproximadamente, y sin hacer ningún gasto el inquilino, puede tener 150 litros diarios, ó sea alrededor de quince cántaros de agua pura.

AVISO IMPORTANTE

Evitar las fiebres tifoideas, es deber de todo ciudadano. El mejor medio es emplear para todos los usos domésticos el agua de alta presión.

En el Laboratorio municipal se han practicado durante este año cerca de 600 análisis de aguas de pozos resultando de todos, ser estas aguas de mala calidad. El agua de alta presión no contiene microbios nos patóge

---

Teatro Ruzafa

Grandiosas funciones para hoy
A las 3'15 tarde:
CARCELERAS
AÍR, HUÍ y DEMÁ
A las 5'45 tarde:
El tropiezo de la Nati
ó bajo una mala capa
El Valle de Josafat
A las 10 noche:
El Valle de Josafat
La Sombra del Pilar

ESLAVA

HOY, TRES FUNCIONES
A las 3'30 tarde:
Los Chatos :::
A las 6 tarde y 10 noche:
¡Qué hombre tan simpático!
Mañana, en funciones populares:
Lo que Dios dispone

Jueves 14, ESTRENO:
CLARA LUNA
Tres actos
Abati -- García Alvarez

TEATRO PRINCIPAL

Compañía española de MARGARITA XIRGU
Primer actor: ALFONSO MUÑOZ

HOY
A las 6 tarde, primera matiné moda:
CANCIONERA
A las 10 noche:
La mujer desnuda

Mañana, ESTRENO de
Santa Juana

APOLO

COMPAÑIA DE ZARZUELA
Hoy domingo, tres funciones
A las 3'30 tarde:
Los Gavilanes
Por Adriane Soler y Ernesto Rubio
A las 6, matiné moda:
El Tambor de granaderos
El mal de amores
Creación de CARMEN DOMINGO
La Reina Mora
Por CARMEN DOMINGO
A las 10 noche:
Lola Montes
LA CASITA BLANCA
El mal de amores
Dos grandes éxitos de la señora Domingo

Mañana, despedida de la compañía y beneficio de la eminente cantante CARMEN DOMINGO, extraordinario programa.

CINE EL CID

HOY, ULTIMO DIA DE primer episodio de
SONANDO EL CUERO
y primera jornada de
Doble aventura
y la cómica, de EL...
Por el amor de Juanita
MAÑANA LUNES, GRAN ESTRENO:
A puñetazo limpio
por el popular caballista
FRED THOMPSON
y su famoso caballo
RAYO

EN **OLYMPIA** SE PROYECTARÁ

EL FANTASMA DE LA OPERA

¡¡El mayor suceso cinematográfico del año!! Grandiosa creación de LON CHANEY, MARY PHILBIN y NORMAN KERRY.--Superjoya de la Hispano American Films, S. A. "UNIVERSAL"

Salón Novedades

GRAN COMPAÑÍA VALENCIANA
dirigida por el primer actor
VICENTE BROSETA

A las 3,30 «¡El millor castic!» y «L'esperit de ma cuñá».

A las 5,30, «¡Hiá que tindre carácter!» y «¡El millor castic!»

A las 7,15, «¡El millor castic!» y «El regrés del emigrant».

A las 9,30, «El crit de la sang» y «¡El millor castic!»

A las 11,30, «¡El millor castic!» y «La firma del testament».

El martes próximo estreno del sainete en un acto, de Juan Bautista Meliá, «Litri chico».

LIRICO

Hoy domingo, tres grandes sesiones
Sesión 3'30 tarde:
Noticiario Fox, núm. 48
El trono de la codicia
Superproducción Fox, cinco partes
Perdiendo el juicio
Cómica, dos partes

A las 6, NUMERADA y 9'15:
El trono de la codicia
Noticiario Fox, núm. 48
ALAS DE JUVENTUD
Superproducción FOX, seis partes
Perdiendo el juicio

MAÑANA LUNES:
Estreno de la gigante FOX
- Carne de mar -
Grandiosa creación del atleta incomparable GEORGE O' BRIEN

NOTA: Véase el anuncio extraordinario

Pérdida

Se ruega á la persona que se haya encontrado una perra joven; raza «policía», color leonado, que atiende por el nombre de Dianne, que la presente en la calle de Martí, número 4, y se le gratificará espléndidamente.

---

6 Ptas tubo principales Farmacias

MARE NOSTRUM

BOMBA "PRAT"

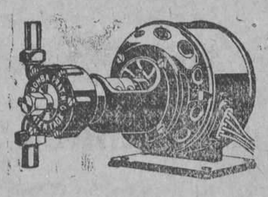

- Ideal para usos -
- - domésticos - -

WOGEL Y MATAS, S. A.
San Vicente, 109-113, VALENCIA

EDEN Barcas, 7

Desde hoy, las funciones de varietés empezarán á las 3'30 tarde y 9'30 noche.

Exito: **MURCIANITA,** sugestiva estrella
Exito formidable de la eminente estrella
ESTRELLITA CASTRO
Todos los días saetas.—Cantos regionales
Consumación en butaca, tarde: UNA pta.

Ba-Ta-Clan

Nueva empresa.-Dirección José Fas
Todos los días DOS grandes sesiones, DOS
Tarde 3'30.-Noche 9'30
60 artistas, 60.—20 bailarinas de salón, 20
PEPITA LLACER
ESTRELLA — — ESTRELLA

¡ESA RONQUERA!

PASTILLAS CAÑIZARES
Caja 0'75 pesetas.--Venta: FARMACIAS

LECHE CONDENSADA
MARCA
LA LECHERA

La única que reemplaza ventajosamente á la leche fresca en la alimentación de los niños y en los usos domésticos. Folletos gratis á quien los solicite de la SOCIEDAD NESTLE, A. E. P. A.

Delegación de Valencia: Pí y Margall, núm. 64; ó á Sociedad Nestle, A. E. P. A.; Gran Vía Layetana, 41, Barcelona.

LAVAD CON JABON
EL BARQUERO

y os convenceréis que es el mejor Jabón de orujo neutro, propio para el tinte de sedas.

Francisco Ribes
Catarroja (Valencia)
Teléfono número 25-96

Para Practicantes y Matronas

se les preparará de ingreso, en la
Academia LLEÓ
Calle Encarnación, 14
Francés, Inglés é Italiano

MOSTELLE

Zumo de uva sin fermentar. Previene y cura los desórdenes del estómago é intestinos regularizando su funcionamiento

FARMACIAS Y ULTRAMARINOS
RAFAEL ESCOFET.-Tarragona

¡Preservativos!

La persona que desee comprar con toda reserva y garantía los mejores, finos y fuertes, verdaderamente irrompibles de todas las mejores marcas, diríjase siempre á LA INGLESA (nombre registrado), calle de San Vicente, 164. Entrada muy reservada por la escalerilla.

Sucursales que tiene esta casa: En Zaragoza, Azogue, 1.—En Málaga; Mártires, 4.—En Sevilla, San Eloy; 30.

Granos - Fístulas - Úlceras
UNGUENTO UNIVERSAL
CAÑIZARES.- Caja, 0'75 ptas.

Trinquete de Pelayo

Esta tarde á las 3'30, se jugará un gran partido, en el que toman parte los pelotaris Pallero, Bohigues y Fanalero, rojos, contra Gnara, Peris y Molina, azules.
A escalera cuerda; á 50 tantos.

OLYMPIA

MAÑANA LUNES

HOY DOMINGO

SESION 3'30 TARDE:
Actualidades Universal
ALMA BRAVA, Harry Carey (Cayena).
ALTO Y SECO, cómica, en dos partes.

SESION 6 TARDE (numerada):
ALMA BRAVA, cuatro partes.
Con la mejor intención, por Constance Talmadge.
ALTO Y SECO, cómica, en dos partes.

SESION 9'15 NOCHE:
LOCURAS DE JUVENTUD, cinco partes.
ALMA BRAVA, cuatro partes.
Con la mejor intención, cinco partes.
ALTO Y SECO, cómica, en dos partes.

GRANDIOSO PROGRAMA

K., EL DESCONOCIDO
por Virginia Valli y Percy Marmout, cinco partes

ESTRENO:
EL VANIDOSO
Norma Sheazer :--: John Gilbert :--: Conrad Nagel
Preciosa comedia, en cinco partes

ESTRENO:
Actualidades Universal

¡¡EXTRAORDINARIO ESTRENO!!
TOMASIN, EN EL REINO DE OZ
por el gran mimo LARRY SEMON, cinco partes
Cerca de dos horas de contínua risa

Ministerio de Educación, Cultura y Deporte 2012

POR TELEGRAFO Y TELEFONO

BARCELONA

Una denuncia original

Esta mañana se ha presentado una denuncia original en el juzgado de guardia, que ofrece todos los caracteres de uno de los múltiples sucesos que ocurren en Norteamérica.

El autor de la demanda es el joven abogado de Falset, José Folch, quien acusa á su ex novia, que habita en Belmunt, de adeudarle 96.000 pesetas.

Apoyada la demanda en que sostuvo con su novia seis meses de relaciones, motivando la separación una intervención decidida de la madre de aquélla.

La demanda está presentada para indemnizarse de los gastos, daños y perjuicios que sufrió en los seis meses de relaciones.

Presenta al juzgado una detalladísima minuta en la que justifica el importe de las 96.000 pesetas.

En la lista de gastos figuran 21 pesetas, importe de una fotografía que tuvo que regalar á su novia, 40 pesetas por haberse tenido que comprar una chistera con objeto de asistir á la boda de unos amigos de su prometida, 300 pesetas por haber perdido un tren y haber tenido que utilizar un taxis para trasladarse adonde habita la novia. Luego, por haberse visto obligado á atenderla con su peculiar cortesía, correspondiendo al amor que se tenían, solicita 25.000 pesetas como indemnización á los ratos que dejó abandonado su despacho de abogado y, finalmente, por gastos de representación, consigna 50.000 pesetas.

Añade en la demanda que el haberle despedido su novia le coloca en muy mal lugar delante de otras mujeres, que no querrán nunca acoger un amor castigado por el despecho. Termina diciendo que nunca tropezará con una mujer tan guapa y tan hacendosa, como su ex novia.

Del desfalco en Telégrafos

El juzgado del Hospital, que entiende en el asunto del desfalco en Telégrafos, no ha actuado esta mañana en nádá referente á este asunto.

Se asegura que el detenido y procesado Viscasillas, ha nombrado abogado defensor al ex ministro señor Bertrán y Musitu.

Otros actos en honor de Rusiñol

Anoche, en el teatro Romea, se puso en escena las obras «El señor Esteve» y «La alegría que pasa».

En Manresa se prepara para el martes próximo otro homenaje á Rusiñol. Por la noche se representará en el teatro Nuévo la obra «El Místic», y varios periodistas de aquella localidad ofrecerán el homenaje.

Muerte de un recluso

En una celda de la galería quinta de la Cárcel Modelo, ha sido halado esta mañana el cadáver del recluso Ricardo Iglesias .

El conde de Gimeno

El conde de Gimeno ha visitado al gobernador civil, con el que ha celebrado una larga entrevista.

ARCES.

MADRID

Para proveer una cátedra

La «Gaceta» inserta una real orden abriendo un concurso para la provisión de la cátedra especial de Francés en la Escuela Normal de Valencia.

Toma de posesión

A última hora de la tarde de ayer se posesionó de la dirección del Banco de Crédito Local el señor García Leaniz, dándole la posesión el ministro de Hacienda.

El decreto sobre la asistencia á las aulas

El decreto dictando reglas para la asistencia á las aulas de los alumnos de enseñanza superior justifica en su parte dispositiva la necesidad de declarar obligatoria esta enseñanza por la convivencia de catedráticos y alumnos, creando un estado de disciplina moral conveniente.

En la parte dispositiva se establecen las faltas de asistencia y las excepciones por fuerza mayor, que son servicio militar y enfermedad, debidamente justificadas.

Se reglamenta la asistencia á clase de los oyentes y se mantiene la actual legislación en lo que hace referencia á faltas colectivas.

En la Presidencia

El presidente del Consejo despachó en el ministerio de Hacienda.

Conferenció extensamente con el nuevo gobernador del Banco de Crédito Local.

Ultimamente recibió á los generales Rodré y Arpeta.

Recibió el presidente al señor Lerroux, y media hora después á una comisión de concejales bilbaínos, que le entregó un pergamino nombrándole hijo adoptivo de Bilbao.

Noticia desmentida

No es exacto, como se ha dicho, que el ministro de Instrucción pública haya dado cuenta al Consejo del nuevo estatuto del Magisterio.

Lo único que hizo es anunciarlo.

El embajador de España en París

En breve realizará un viaje á Madrid, nuestro embajador en París señor Quiñones de León.

Se sabe que el capitán Gordon Canning, durante su breve estancia en Madrid, se hospedó en el Hotel París.

Desde allí envió una carta al ministro de la Guerra, solicitando una entrevista.

El duque de Tetuán le contestó inmediatamente, diciéndole que el Gobierno no podía entablar conversación con el capitán.

Este, entonces, emprendió su viaje de regreso á Tánger, en aeroplano, confesando antes su fracaso.

Un acuerdo entre Suiza y España

Entre el ministro de Estado y el ministro plenipotenciario de Suiza, se ha efectuado, con fecha 9 del actual, un canje de notas, que constituyen un acuerdo entre España y Suiza para el cambio de sentencias de sus respectivos tribunales, referentes á los crímenes ó delitos comprendidos en el artículo primero del convenio de extradición entre ambas naciones.

En el ministerio del Trabajo

El ministro del Trabajo recibió á una comisión de electricistas de Madrid, á otra de panaderos, otra de la Federación de armadores de buques de pesca y al general Marvá. Después despachó con el director general de Emigración.

A Bilbao

El catedrático don Andrés Ovejero, ha marchado en el rápido, esta mañana, á Bilbao, para tomar parte en el acto que en los Campos Elíseos se celebrará en memoria de Pablo Iglesias.

La presidencia de la Academia de la Lengua

Para cubrir el puesto vacante en la Academia de la Lengua por el fallecimiento del ex presidente del Consejo don Antonio Maura se han presentado hasta la fecha las siguientes candidaturas:

La de don Vicente García de Diego, firmada por los señores don José Alemany, «Azorín» y Gómez de Baquero, y la de don Antonio Alcalá Zamora, patrocinada por el doctor Carracido.

En breve se presentarán las candidaturas del obispo de Madrid-Alcalá, firmada por don Francisco Rodrín, don Ricardo León y el marqués de Figueroa, y la del conde de López Núñez, que firmarán, seguramente, don Daniel Cortázar, don Miguel Echegaray y el señor Novo Colsen.

El próximo jueves terminará el plazo para la presentación de candidaturas y en el próximo mes de Febrero la Academia procederá á la elección del que ha de ocupar el sillón de académico que el señor Maura dejó vacante.

Un robo á la Papelera Española

El día 14 don Miguel Constantino Arenaza denunció, en representación de la Papelera Española, que esta sociedad había sido víctima del robo de una caja de gran tamaño, conteniendo varios miles de bloques de papel cuadriculado, pertenecientes á una expedición envíada desde Tolosa.

Encargado del servicio el comisario de la primera sección de Policía, don Enrique Maqueda, llevó él personalmente las investigaciones, logrando recuperar todo lo robado y deteniendo á los presuntos autores.

Averiguó el comisario que un sujeto llamado Julián Lledó de la Serva, de 34 años, que vive en la calle de San Isidro, 5, se dedicaba á vender bloques á diferentes papelerías, á precios mínimos.

Lo detuvo, y Lledó manifestó que efectivamente se dedicaba á las ventas en comisión, por encargo del dueño de una droguería sita en la calle de Ferraz, llamado Nicomedes Ruiz Chacón, de 36 años.

Añadió que había logrado vender casi todo lo que le habían encargado en distintas papelerías, situadas en las calles de Concepción Jerónima, Montera, Carretas, Barquillo y de San Bernardo.

Detenido el droguero Ruiz, manifestó que la caja de bloques la había adquirido, á bajo precio, á un carretero llamado Marcelino Moreno Hernando, que también fué detenido.

Este declaró que hará unos veinte días, cuando iba por la calle de Argumosa con su carro, se encontró con dos sujetos que llevaban la caja de papel en un carro de mano.

Le propusieron éstos que la llevara en su carro para entregarla en su destino.

Para ponerse de acuerdo estuvieron en una taberna, donde los desconocidos dijeron que querían vender el papel al precio que fuera, y entonces el carretero, les dijo que podían hacer el trato con el droguero de la calle de Ferraz, que lo compraba todo.

Así se hizo, como queda demostrado por los hechos relatados.

Lo ocupado y los detenidos han sido puestos á disposición del juzgado de guardia.

Del raid España-Argentina

Hoy han sido recibidos por el presidente del Consejo y el ministro de la Guerra, los oficiales aviadores que van á intentar el raid aéreo España-Argentina.

La Aeronáutica Militar ha estudiado y preparado el raid con el cuidado y la importancia que requiere, eligiendo para ello el aeroplano que se ha considerado de mejor calidad y equipándolo con esmero, al mismo tiempo que se preparan para el viaje los citados oficiales.

El Gobierno concede á este raid suma importancia y por ello el ministro de la Guerra, ha concedido cuantos recursos le han sido pedidos para su realización, y el de Marina ha dado orden de que dos de nuestros más veloces barcos se sitúen hacia la mitad de la ruta, por si el avión necesitase auxilio.

La Aeronáutica Militar, en un gesto simpático de compañerismo, ha ofrecido un puesto á bordo á un oficial de la Aeronáutica Naval, quien acompañará á los dos tripulantes en la parte posible de la travesía, llegando así unidos simbólicamente al fin del raid.

Ha sido designado para ocupar este puesto, el alférez de navío señor Durand.

La reforma de la ley de Alcoholes.

Una comisión de la Confederación Gremial visitó al ministro de Hacienda para hablarle de los proyectos que tiene en estudio relacionados con la venta ambulante y la reforma de la ley de Alcoholes, en el sentido de exigir á los industriales que lleven un libro en el que se consigne la venta diaria, pues esto entorpece las operaciones mercantiles, sin proporcionar ninguna ventaja positiva al Estado.

La comisión ha ofrecido á los periodistas entregar mañana una nota oficiosa dando detalles acerca del particular.

Francia, España y Marruecos

Parece que los gobiernos de España y Francia quieren aprovechar el fracaso del capitán Gordon Canning.

Este se encuentra ya en Tánger.

Se dice que dentro de breves días el residente general francés Steeg marchará á nuestra zona de Melilla para entrevistarse con Sanjurjo.

Se dice también que coincidirá con los jefes de ambos ejércitos, el director de la Oficina de Colonias, general Jordana, cuando se dirija á inspeccionar Fernando Póo.

En esta conferencia se verá la forma de advertir al capitán Gordon que se considera indeseable su presencia en los territorios del Protectorado de Marruecos, indicándole la conveniencia de que regrese á su país.

Un estreno de los Quintero en Madrid

En el teatro Reina Victoria se presentó la compañía Díaz-Artigas estrenando la comedia en tres actos titulada «La boda de Quinita Flores», original de los Quintero, que obtuvo un gran éxito.

Confiriendo una representación

El Gobierno ha telegrafiado al conde de la Viñaza encargándole que le represente en el entierro y funerales de la reina Margarita.

Reunión de un plenario

En la semana próxima se reunirá el plenario del Consejo de Economía Nacional para discutir y aprobar el dictamen de la comisión que entiende en el problema vitivinícola.

Dice Primo de Rivera

A las 9,30 abandonó el presidente su despacho y dirigiéndose jovialmente á los periodistas, les dijo:

—¿Qué cuentan ustedes? ¿No saben ustedes nada?

Los periodistas le pidieron que les dijera algo.

Entonces Primo manifestó que el embajador de España en París, señor Quiñones de León, venía para asistir á una cacería con don Alfonso y que con este motivo cambiarían impresiones con él sobre los asuntos de allá.

Le ha visitado el cónsul de España en Tánger, señor Pla, el que no regresará hasta dentro de tres días.

«Hay una nota muy simpática—continuó diciendo el general—y es que un potentado de Santander que con gran modestia oculta su nombre, ha enviado á la Universidad Central 900.000 y pico de pesetas, casi un millón.

La Universidad aceptará ó no, pues hay un decreto que reconoce su personalidad jurídica.»

Primo de Rivera recibió al ministro de Instrucción pública.

Por qué Magaz no ha ido á Egipto

El viaje de regreso á Madrid de Magaz, ha motivado también rumores desprovistos de fundamento.

Oficiosamente se dice, que Magaz se sintió enfermo del estómago estando en Venecia, y decidió regresar inmediatamente, con objeto de que lo atendiera su médico particular, habiendo decidido no realizar el viaje á Egipto.

Permanecerá en Madrid hasta el 13 de Febrero, en que marchará á Ginebra, donde el 17 del citado mes, se reunirá el Consejo de la Sociedad de Naciones, del cual forma parte como consejero técnico de España.

Pavimento que se hunde

A última hora de la tarde se hundió un trozo del pavimento de la calle de Claudio Coello, lo que produjo gran alarma.

Acudieron los bomberos y fuerzas de Seguridad, que acordonaron la zona peligrosa, quedando interrumpida la circulación de tranvías y vehículos.

Llegada de repatriados

En el mixto de Andalucía llegaron 245 clases y soldados del batallón de Aragón, al mando de un comandante, repatriados de la zona de Melilla.

Se les sirvió un rancho en la estación de Atocha.

Luego se trasladaron al cuartel de los Doks, y á las cinco de la tarde llegó el primer batallón, que esta noche marcha á Zaragoza.

También llegaron á las tres de la madrugada, fuerzas pertenecientes al batallón de Larache, de guarnición en Pamplona, saliendo á las 10,15 de la mañana, con dirección á su destino.

El director de Prisiones

El martes marchará á Alicante, el director general de Prisiones, para hacerse cargo, en nombre del Gobierno, del nuevo edificio construído para cárcel.

Señalamiento de una vista

Para los días 12 y 13, está señalada, ante la sala segunda del Tribunal Supremo, un juicio oral, contra el último gobernador civil del antiguo régimen, que tuvo la provincia de Badajoz.

El fiscal y la acusación privada le acúsan de detención ilegal, amenaza y allanamiento de morada, con motivo de la campaña que realizó en las elecciones de diputados á Cortes del 29 de Abril de 1923.

Las minas del Rif

En la sesión del Consejo de Administración de la Unión Española de Minas del Rif, se designó presidente en la vacante del señor Daudarias, al conde de Saberías, y consejero, en la vacante producida, al secretario de la Unión Minera, don Félix Gandarias.

Los vendedores ambulantes

Visitó al ministro de Hacienda una comisión de la Confederación Gremial de España que le entregó una exposición encaminada á recabar medidas para evitar los abusos de los vendedores ambulantes con infracción de los preceptos reglamentarios.

Otra solicitando la supresión en el reglamento de alcoholes, del artículo que obliga á los detallistas á llevar un libro especial de ventas.

Cerca de un millón para la Universidad

Al recibir á los periodistas el ministro de Instrucción pública esta tarde, estaba acompañado por el rector de la Universidad señor Carracido y los catedráticos señores Gascón y Marín, Arana y Castro.

El ministro manifestó á los periodistas que se hallaba gratamente sorprendido por una noticia que le produjo gran alegría.

El doctor Carracido acaba de comunicarme—dijo—que un generoso donante le había hecho entrega de un cheque de un millón de pesetas para que cuanto antes se proceda á las obras de mejoramiento y ensanche de la Universidad por la calle del Noviciado.

El donante reserva su nombre.

Los periodistas preguntaron á los catedráticos si le conocían y éstos contestaron afirmativamente diciendo que habían ido á recoger el cheque, pero que respetaban la voluntad del donador cuyo nombre se sabría oportunamente puesto que la Universidad algo tiene que decidir para demostrarle su agradecimiento.

Un caso médico curioso

Ha ingresado en el Hospital provincial Eduvigis Borja, perteneciente á una tribu de gitanos que acampa en las afueras.

Había dado á luz á una criaturita que envió á la Inclusa y se creía que la madre, cuando ingresó en el Hospital, sufría fiebres puerperales y que por tal causa había perdido el habla.

Su estado parecía desesperado, pero hoy se ha comprobado que se trata de una afección cerebral que de momento los médicos no se atreven á diagnosticar exactamente aunque parece se trata de encefalitis letárgica.

Ha sido sometida á tratamiento por un especialista.

No por correr demasiado

Un autocamión que descendía por la calle de Avila frente al número 38, por una falsa maniobra se metió en la acera precipitadamente contra la entrada de una ferretería destrozando la portada y mamparas, causando grandes daños.

El capitán Gordon Canning

San Sebastián.—Hoy hemos sabido que ayer, á las ocho de la mañana, llegó á la frontera de Irún el capitán inglés Gordon Canning.

En la Aduana se le registró el equipaje, hallándosele cartas escritas en varios idiomas extranjeros y numerosos documentos, algunos de ellos en árabe. También se le encontraron fotografías antiespañolas y molestas para España, de las que se incautó la Aduana, enviándolas directamente á Madrid.

Gordon Canning continuó su viaje á Madrid en el rápido, llegando á la corte anoche, á las nueve. Según nuestros informes, usó nombre supuesto.

También hemos podido comprobar que Gordonn Canning ha salido desde Madrid con dirección á Algeciras y Tánger.

Estas noticias, completamente comprobadas, confirman la inexactitud de cuanto se había dicho respecto á que Gordon Canning realizaba el viaje desde Francia á Marruecos en avión.

Las bodas de oro de El Sitio

Bilbao.—Para conmemorar, con la solemnidad que las circunstancias lo permiten, el cincuentenario de la fundación de la siciedad El Sitio, la junta directva ha organizado un programa de festejos.

La «Gaceta»

Nombrando presidente del Consejo Nacional del Combustible á don Luis Hermosa.

Concediendo varias trasferencias de crédito sin importancia.

Declarando obligatoria la asistencia de los alumnos oficiales á las cátedras de la enseñanza superior.

Declarando que se mantendrá por conducto del ministerio de Estado las relaciones oficiales con los gobiernos extranjeros, en lo que se refiere á Marruecos y Africa Occidental.

Decreto creando la colegiación obligatoria de los agentes comerciales, entendiéndose como tales los corredores y representantes sin tienda.

Tendrán una junta y oficina central, dependientes del ministerio y se agruparán provincialmente.

Reales órdenes de Trabajo, nombrando corredor de comercio de la plaza mercantil de Valencia, á don Rafael Llorca Candela, y de la plaza de Játiva, á don Juan Boborques Martínez.

Consigna 3.000 pesetas para aumentar la consignación que tiene para material la Aduana de Valencia.

Parte de guerra

Hoy ha habido sumisiones en Tetuán de la fracción completa de Beni Magar, compuesta de diez yemaas, comprometiéndose á hacer entrega del armamento.

Un grupo de idalas de Beni Ulisech se internó en la zona insumisa cortando las líneas telefónicas que el enemigo tenía establecidas entre Yebel, Kudia y Achard.

Sin novedad en ambas zonas del Protectorado.

A. SERRANO.

EXTRANJERO

Francia

El temporal en el Atlántico

Lorient.—El temporal continúa en el Atlántico, y esta mañana el puesto de T. S. H. de Penman-Lorient, ha recibido una llamada de socorro del vapor noruego «Half», que se halla en grave situación en el Océano, por 55 º 49" de latitud Norte y 30º 25" de longitud Oeste.

Próximo Consejo

París.—El martes próximo se celebrará en el Elíseo un Consejo de ministros presidido por el presidente de la República.

ARCES.

Inglaterra

Inglaterra y sus colonias

Londres.—Según el «Daily News», el Gobierno británico se propone reunir en el más breve plazo posible, una Conferencia imperial en Londres.

La unidad imperial británica se ha quebrantado profundamente, dice el periódico, por el tratado de Locarno.

En virtud de él, la Gran Bretaña ha contraído obligaciones que interesan á todo el imperio.

Los dominios no han sido consultados durante las negociaciones y el tratado se ha firmado sin su consentimiento.

La Conferencia prevista tendrá por principal objeto robustecer una unidad diplomática del imperio, que ahora está desvinculada.

El «Daily Express» dice que el motivo de la diferencia entra la Gran Bretaña y los dominios, estriba en la prolongación del mandato británico en Mesopotamia, pues los dominios están profundamente interesados en hacer política que pueda aclarar nuevas é importantes responsabilidades.

SANZ COMPAN.

Italia

La supresión de la Prensa libre

Roma.— «Regime Fascista» anuncia que el «Giornale d'Italia», va á ser dirigido por el diputado fascista Bottai, y que el «Piccolo», dejará en breve de publicarse.

Por su parte, el «Impero», anuncia que el «Ambrosiano» de Milán, será dirigido en adelante, por el fascista Odenigo.

TORRES.

La nueva Academia

Roma. — La inauguración de la nueva Academia italiana, ha sido fijada para el día 21 de Abril, y tendrá lugar en el Palacio Giustiniani, antigua Sede de la francmasonería.

Alemania

Detención de un asesino de Erzberger.

Berlín.—Telegrafían de Viena que Schulgn, uno de los asesinos de Erzberger, ha sido detenido en Ayssee (Austria).

Manejos revolucionarios

Berlín.—La «Taegliche Rundschau», publica un llamamiento invitando al público alemán á no viajar por Italia, en señal de protesta contra los malos tratos infligidos por los italianos á los habitantes alemanes del Tirol meridional. Es de notar que este periódico es órgano oficioso del ministro Stressemann, lo cual suscita muchos comentarios.

Temblor de tierra en Alemania

Berlín.—Durante la última noche, violentas sacudidas sísmicas se han hecho sentir en varias ciudades de la Alemania occidental, especialmente en Colonia, Bonn y Brumen.

Una fuerte sacudida se ha sentido asimismo en Luxemburgo y en Bélgica. Duró unos tres segundos.

Los sin trabajo

Munich.—El número de los sin trabajo en Munich ha alcanzado la cifra de treinta mil, la más elevada desde la guerra.

El paro aumenta también en Sajonia en proporciones alarmantes; de 41 por 100 en Diciembre, ha pasado ya en ciertos pueblos al 90 por 100.

Las autoridades han elaborado proyectos de obras públicas y edificación de casas obreras; pero se hallan en la imposibiliadd de comenzar los trabajos por falta de fondos.

Contra los malos tratos italianos

Berlín.—El diario «Die Welt am Abend», publica pormenores de importantes preparativos reaccionarios en la Prusia oriental. Denuncia la próxima edificación de una fábrica de armas y municiones destinadas á los revolucionarios monarquistas, y anuncia la publicación de documentos edificantes al respecto.

Austria

(POR RADIO)

El escándalo de los billetes falsos

Budapest—La policía ha practicado un nuevo registro en el castillo del príncipe de Windisch-Graetg.

Se ha podido comprobar que el jefe de policía, Nadossy, estaba al corriente de los manejos de los falsificadores fascistas y los había protegido. Ha sido detenido, por lo tanto, como cómplice.

El súbdito húngaro detenido en Hamburgo, ha hecho declaraciones contradictorias.

Se le suponen cómplices en Alemania.

Ha sido ya pedida su extradición.

El detective francés Benoit, estuvo en Milán para everiguar las ramificaciones que tiene este escandaloso asunto en Italia.

América

(POR RADIO)

ESTADOS UNIDOS

La cuestión de las deudas

Washington.—El senador Borah, presidente de la comisión de Relaciones Exteriores del Senado, el más obstinado adversario de toda benevolencia hacia las naciones deudoras, ha modificado mucho su criterio y anuncia que votará en el Senado en favor de la ratificación de los convenios con Italia y Bélgica.

El rey del azúcar

San Francisco.—El «rey del azúcar», Claus Spreckels, ha muerto, dejando una fortuna de cuatro millones de dólares á su nieta, una muchacha de 14 años, que estudia actualmente en un colegio de Inglaterra.

América y el desarme

Washington.—La comisión de Asuntos Exteriores del Congreso ha votado por unanimidad el crédito de 50.000 dólares pedido por el Gobierno para cubrir los gastos ocasionados por la participación de los Estados Unidos en la comisión que se reunirá el mes próximo en Ginebra para preparar la Conferencia del Desarme.

Se dice que el Gobierno de los Estados Unidos se esforzará en Ginebra en limitar el debate á la reducción de los armamentos terrestes, estimando que los navales deben reservarse para otra especial, que tendrá lugar otra vez en Washington.

Se supone á Inglaterra favorable á esta proposición.

Cambios

CIERRE BARCELONA

Francos. .	27'15	por 100
Idem suizos.	136'50	»
Idem belgas.	32'15	»
Liras. . .	28'60	»
Libras. . .	34'26	por libra
Dólares. .	7'05	»
Marcos. .	00'00	por 100

OLYMPIA - Próximamente
EL LAZARILLO DE TORMES
— Por —
Carmen Viance y Pitusín
Atlántida — Dirección de F. Rey

Ministerio de Educación, Cultura y Deporte 2012

Sucesos

Desgracias

Dos hombres muertos.

En el hectómetro 3 del kilómetro 56 de la carretera de Silla-Alicante, término municipal de Gandía, fué arrollado y muerto por su propio carro, el conductor Diego Momparler Fresquet, de 48 años, casado, natural y vecino de Rafelcofer, al intentar hacer marchar con más velocidad las caballerías que tiraban del vehículo.

Se dió parte al juzgado, que instruyó las diligencias oportunas.

—:—

El tren ascendente número 1.169, de la Compañía Valenciana, que tiene su llegada á la estación de Albalat dels Sorells á las 17,19, atropelló en dicha estación al alguacil de aquel Ayuntamiento, produciéndole la muerte instantánea.

Se llamaba el desgraciado alguacil Vicente Gimeno Piquer, contaba 68 años de edad y era casado.

El juzgado se hizo cargo del cadáver é instruyó las oportunas diligencias.

Suicidio.

La guardia civil del puesto de Puebla de Vallbona, comunica al Gobernador que la víctima del atropello ocurrido anteayer resulta ser el vecino de dicho pueblo Elías García Giner, de 51 años, habiéndose comprobado que se trata de un suicidio.

Hundimiento en un cuartel de la guardia civil.

A causa de no haberse unido debidamente el armazón y los materiales de una de las naves del nuevo edificio de la Casa Cuartel de la guardia civil de Bétera, vínose abajo ésta, arrastrando en su caída á varios obreros que se hallaban trabajando, resultando heridos Juan Ibáñez Arnal, de 19 años, con la fractura del fémur de la pierna izquierda por su tercio medio; Francisco García Cabo, de 20 años, con varias heridas graves en la pierna izquierda, antebrazo derecho y región torácica; José María Navarro, de 18 años, con una herida de pronóstico leve en el labio superior, y José Campos Llistó, de 42 años, con varias heridas de pronóstico leve también en la ceja izquierda y región parietal.

El médico titular don José Sáez Soler, asistió convenientemente á los lesionados, y el juzgado municipal instruyó las diligencias del caso.

Cerrando una puerta.

Ayer fué curado en el Hospital el niño de tres años Miguel Sancho Burgos, con domicilio en la calle de Clavé, número 3, quien presentaba una herida contusa y fractura de la segunda falange de un dedo á nivel de su parte media.

Dicha herida se la produjo el mencionado niño al cerrar una puerta y cogerle los dedos.

Caída.

Juan Codoñer Peris, jornalero, de 28 años, domiciliado en Catarroja, tuvo la desgracia de caer desde un pajar, resultando con las fracturas del húmero y codo derechos.

Fué curado en el Hospital, en donde ingresó para su total restablecimiento.

Una película.

Eleuterio Pérez Martínez, de 52 años, domiciliado en Requena, fué ayer al Circo. Antes de entrar á presenciar el espectáculo, notó Eleuterio que cierto individuo seguía sus pasos y á los pocos momentos de entrar, se apercibió el de Requena de que su cartera que contenía nueve duros en plata había desaparecido del bolsillo interior del chaleco, y entonces se trocaron los papeles, pues, aún logró ver hacia dónde se dirigía el «socio» que tan asiduamente le había seguido, y corrió tras él á una velocidad más que regular.

En la veloz carrera, se unieron á Eleuterio José María Monsell y Ricardo Villanueva, logrando, por fin; detener al sujeto en cuestión, que resultó llamarse Antonio Santamaría, natural de Burgos.

Conducido al juzgado de guuardia, confesó ser el autor de la sustracción.

Fué recuperada la cartera con las 45 pesetas y demás documentos que en ella guardaba su dueño.

El detenido ingresó en la cárcel.

Multas.

El Gobernador ha impuesto las siguientes multas:

De 75 pesetas, á Joaquín García, carretero, por no separar el carro de la vía para dar paso á un tranvía; á Fortunato de la Cruz Sáez, y á José Boquer Mirasol, por escándalo en el teatro Benlliure; á José Villanueva Bataller y Rafael Calvo García, por maleantes.

De 50, al conductor del automóvil número 50.097 Pruebas, por exceso de velocidad.

Teatrales

TEATRO APOLO

Hoy, tres funciones

Magníficos son los programas organizados para hoy.

A las 3,30 tarde «Los Gavilanes», por Adriana Soler y el barítono Ernesto Rubio. A las seis matiné moda, «El tambor de Granaderos», por Elisa Ceperis, y «El mal de amores» y «La reina mora», por la eminente tiple Carmen Domingo, y por la noche, á las diez, «Lola Montes»; «La casita blanca» y «El mal de amores», creaciones estas dos últimas de la señora Domingo.

Mañana lunes despedida de la compañía y beneficio de la eminente cantante Carmen Domingo, habiéndose combinado para esta función un extraordinario programa.

TEATRO RUZAFA

Hoy domingo se celebrarán tres funciones, representándose en las tres todo obras de verdadero éxito.

A las 3,15 de la tarde, «Carceleras» y «Air, hui y demá»; á las 5,45; «El tropiezo de la Nati, ó bajo una mala capa» y «El valle de Josafat»; á las 10 de la noche, «El valle de Josafat» y «La sombra del Pilar».

En la próxima semana, del lunes al viernes, no se celebrará función, para dar lugar á preparar varios estrenos para la nueva temporada, uno de ellos es la obra cumbre en dos actos, de Carlos Arniches y Antonio Estremera, con música del maestro Cayo Vela, titulado «Pepe el Templao, ó la mancha de la mora», último éxito de estos aplaudidos autores.

TEATRO DE LA PRINCESA

Hoy, últimas funciones de la compañía de zarzuela; los programas serán: á las 3,15 tarde, «La venda en los ojos»; «La viejecita» y «La alegría de la huerta»; á las 6 tarde, matiné moda, «La infanta de los bucles de oro», «En Sevilla está el amor» y «La casita blanca»; á las 10 de la noche, «La casita blanca», «El maestro Camapanone» y la 41 y última representación de la revista «A la luna de Valensia», representándose al final «Festa valensiana», por toda la compañía, parejas de baile, rondalla, y las populares jotas valencianas, cantadas por el reputado cantador Evaristo Payá, alternando con el barítono Blas Lledó.

En las funciones de las 6 tarde y 10 noche, tomará parte la notable tiple valenciana Juanita Fabra.

TUBERCULOSOS

Estáis Ciegos
y no veis el camino de vuestra salvación probable.
Pedid folleto explicativo á
"VERKOS"
Instituto Biológico Internacional
Sección -P. 2
SAN SEBASTIAN

TAUROMAQUIA

—:—

Festivales taurinos para hoy

En la plaza de Masamagrell se verificará esta tarde, á las 3,30, un festival taurino, organizado por la Peña Olmos.

Actuarán en la primera parte, los novilleros Claramonte y Tomás Jiménez y el matador de toros Rosario Olmos.

Después, actuará la cuadrilla de toreros bufos Martí-Charlot, corriéndose como fin de fiesta unas becerras, para el entrenamiento de varios aficionados.

—:—

También habrá festival taurino, en la plaza de Alboraya.

Se torearán y banderillearán dos moruchos, por la cuadrilla del novillero Luis Gimeno, quien simulará la suerte de matar.

Después se correrán dos becerras para diversión de los aficionados.

En Albacete

Se nos ruega la inserción de la siguiente noticia:

«Hoy domingo, tendrá lugar en la venta Las Perdices, de Albacete, el «Gazpacho de honor», con que obsequian sus numerosos amigos y admiradores al valentísimo matador de novillos albacetense, Juan Soriano, que ha regresado de efectuar las tientas de varias ganaderías de esta provincia.»

Isidro López

Ha fallecido este popular ex mozo de estoques, tan simpático como bueno: conocidísimo y estimado de la generalidad de los toreros, Isidro López ganábase actualmente la vida en ocupación muy modesta, pero honrada.

Cayó como tantos otros infortunados, que participaron de la opulencia que rodeó á las grandes figuras del toreo, y como entre los héroes del circo no es frecuente la ingratitud, á última hora ha tenido Isidro un apoyo eficaz y finalmente un entierro decoroso.

Se verificó ayer el triste acto y fueron en gran número los diestros y aficionados que figuraban en el fúnebre cortejo.

Aun sin consignar los nombres de los que han socorrido al bueno de Isidro, desde aquí elogiamos sus buenos sentimientos para con el desvalido.

Farmacia A. Masiá
Antes Alfno.--Plaza Cajeros, 6
Especialidades nacionales
De guardia, el sábado 16

Farmacias de guardia

Desde las dos de la tarde hasta las nueve de la mañana del día siguiente:

TURNO 3.º

Don Valentín Palacios.— Bajada de San Francisco, 32.

Don Luis Vidal.—Pí y Margáll 54.

Don Gonzalo Pastor.—San Vicente, 177.

Doña Julia Berenguer.—Hospital, número 8.

Don Francisco Torréns.—P. Mercado, 73.

Don Saturnino Villaroya.—Mar 38.

POBLADOS MARITIMOS

Don Leopoldo Ciurana.—Avenida del Puerto, 277.

Don José Morales.—J. Benlliure, número 133.

Don Vicente Lloréns.—José Benlliure, 21.

Suplemento:

Don Julio Valiente. — A. Puerto, número 285.

SUPLEMENTO

Don Javier Barona.—Sorní, 1.

Don Javier Esparza.—Angeles, 8.

Don Rafael Barral.—Alta, 32.

Don Juan Bautista Reig.—Cuarte, número 81.

LUNES POR LA NOCHE

Desde las nueve de la noche hasta las nueve de la mañana del día siguiente:

TURNO 4.º

Don Carlos López.—S. Vicente 17.

Don José Ejarque.—Pascual y Genís, 5.

Don Pedro Aranda.—Cirilo Amorós, 82.

Don Eduardo Bellver.—Guerrero, número 55.

Don Adolfo Costas.—Maldonado, número 26.

Don Manuel Ferreres.—Plaza de la Jordana, 11.

POBLADOS MARITIMOS

Don Víctor Romaní.—Escalante, número 192.

Don Julio Valiente.—Avenida del Puerto, 285.

Deportes

CAMPO DE MESTALLA

Athlétic Saguntino - Valencia

Hoy, á las tres de la tarde, se celebrará en el campo de Mestalla, match de campeonato entre los primeros equipos del Athlétic Saguntino y el Valencia F. C.

Los equipos se alinearán:

Saguntino.—Galindo; Boscá, Puertas; Gonzalo, Torres, Martí; Ribes, Alvarez II, Alvarez I, Conde y Galarza.

Valencia.—Cano; Reyes, Llovet; Roca, Molina, Estevan; Costa, Peral, Marín, Ródenas y Cordellat.

Arbitrará el colegiado valenciano, señor Monterde.

El despacho de localidades y entradas, se efectuará de once á una de la tarde, en las taquillas, Barcelonina, 7, bajo, y por la tarde en las del campo.

CAMPO DE VALLEJO

España F. C. - Gimnástico F. C.

El Gimnástico, en este encuentro, que se celebrará esta tarde, alineará el siguiente equipo:

Hurtado; Civera, Ventura; Marco (F.) Marco (P.), Enrique; Pérez, Alfaro, Martínez, Silvino y Calvo. Suplentes: Calvo (G.) y Cañavera.

Hoy por la mañana estarán abiertas al público, las taquillas de las casetas del Ayuntamiento, en la calle de la Paz, y de las nueve en adelante, las del campo.

A las 9,30 de la mañana, los infantiles propietarios, campeones de su categoría, contenderán con los del Cabañal, y á las once, terceras del España contra los del Gimnástico, en partido amistoso, siendo estos dos encuentros por donativo.

GIMNASTICO F. C.

AVISO

Se pone en conocimiento de los señores socios del Gimnástico F. C., que todo el que no se encuentre al corriente del anticipo pro-campo, según acuerdo de la junta general del 17 de Agosto pasado, vendrá obligado á pasar por la taquilla del cobrador de la sociedad para retirar un ticket de una peseta el que lo canjeará por cupones de dicho anticipo.

No cumpliendo dicho requisito no tendrán derecho á reclamación alguna para la entrada al campo.

Al mismo tiempo se ruega á los socios que lo hayan hecho efectivo, pasen por la comisión pro-campo ó por la taquilla de socios para ponerles el sello, indispensable para la entrada al campo.—La comisión Pro-campo.

CAMPO DEL LEVANTE

Stadium F. C. - Levante F. C.

Hoy se celebrarán en este campo tres interesantes partidos del campeonato regional de futbol, entre los equipos terceros, reservas y primeros de los clubs Stadium F. C. y el propietario.

Los partidos de la mañana tendrán lugar: á las 8,30, el de terceras categorías, y á las diez, el de reservas.

Por la tarde se enfrentarán los primeros equipos de los citados clubs.

BURJASOT

Hoy, á las tres de la tarde, en el campo del Burjasot F. C., se celebrará un gran partido de campeonato, en el que contenderán, el Club Natación de Alicante.

CINEGÉTICAS

La Real Sociedad de Tiro de Pichón, celebrará esta tarde, á las 2,30, en su chalet de la playa de Levante, tirada ordinaria, en la que se disputará una espléndida copa de plata.

Espectáculos

TEATRO PRINCIPAL

Compañía Margarita Xirgu—A las 6: Cancionera.—A las 10: La mujer desnuda.

TEATRO DE LA PRINCESA

Compañía de opereta y zarzuela.—A las 3'15: La venda en los ojos, La viejecita y La alegría de la huerta.—A las 6: La infanta de los bucles de oro, En Sevilla está el amor y La Casita Blanca.—A las 10: La Casita Blanca, El maestro Campanone, A la luna de Valensia y Festa valensiana.

TEATRO APOLO

Compañía de zarzuela.—A las 3'30: Los Gavilanes—A las 6: El Tambor de granaderos, El mal de amores y La Reina Mora.—A las 10 Lola Montes, La Casita Blanca y El mal de amores.

TEATRO RUZAFA

Compañía de zarzuela Pepe Angeles. A las 3'15: Carceleras y Air, hui y demá.—A las 5'45: El tropiezo de la Nati y El Valle de Josafat.—A las 10: El Valle de Josafat y La Sombra del Pilar.

ESLAVA

Compañía de comedia.—A las 3'30: Los chatos..—A las 6 y 10: Qué hombre tan simpático.

SALON NOVEDADES

Compañía valenciana de Vicente Broseta.—A las 3'30, 5'30, 7'15, 9'30 y 11'30: Comedias valencianas.

LIRICO

Gran sesión de cine á las 4'30 y 9'15. Todos los días colosalísimas películas.

FABRICA DE
SEDERIAS
EMILIO DAZA VALENCIA

Mañana lunes, día 11, apertura de las
SECCIONES DE VENTAS AL DETALL
Ultimas novedades y artículos clásicos.—Grandes surtidos para abrigos, vestidos y forrería
TAPICERIA ::: CUBRECAMAS ::: DAMASCOS
VERDADEROS PRECIOS DE FABRICA
Despacho en la fábrica: Calle de Flora, letra P (primera travesía de la calle Alboraya). Teléfono 127
Horas de venta: De 9 á 1 y de 3 á 6

Enseño
á conducir automóvil; doy nociones de mecánica y garantizo la enseñanza.
Razon: Emilio Azzati, Garage Turia, Gran Vía, 48.

Se alquilan y venden
sillas, mesas y veladores para café: también se venden y reforman estanterías y mostradores y toda clase de enseres para establecimiento; hay botas, barriles, escaparates, básculas, puertas de cristales esmaladas, mostradores de mármol y otros muchos efectos, Torno del Hospital, 48.

Carbones
galleta superior, para cocina económica y calefacción, se vende al precio de 11 pesetas los 100 kilos, puesto á domicilio, y cok picado, al mismo precio.
Para pedidos, al teléfono 333 del Grao, almacén de carbones.

¡¡Ché!! ¡¡Ché!!
qué ganga, por una consumación en el acreditado BAR ZARAGOZA (C. Zaragoza, 10), puede corresponderle una victoriosa bicicleta "ARMOR" que tiene la exclusiva de venta la ORBIS S. A. en la calle del Mar, 8.

En la peluquería
de señoras de la plaza de la Reina, 2, se necesitan oficialas y aprendizas.

Escaparates
Escaparates, mostradores, estanterías, vallas para despacho y todos los enseres para establecimientos, se compran, venden y construyen en casa LACALLE.
Construcción y reformas completas para toda clase de comercios. Presupuestos y bocetos gratis. Torno, 48, Valencia.

Calle de la Linterna, número 21, ntresuelo, barato de tejidos de
ANTONIO GARCIA
vende los artículos de vestir más barato que todas las liquidaciones juntas. Compare usted precios:
Un corte de traje lana para señora, 1'50 pesetas.
Servilletas refresco buenas, 0'10 pesetas.
Dos pañuelos de bolsillo, por 0'15 pesetas.
Dos cuellos de hilo para caballero, por 0'05 pesetas.
Toallas rusas, buenas, á 0'25 pesetas.
Paños fuertes para la cocina, á 0'35 pesetas.
Delantales fuertes para la cocina, á 0'65 pesetas.
Lanilla negra para lutos, metro, 0'75 pesetas.
Un refajo punto inglés para señora, 2'50 pesetas.
Una camisa confeccionada, estilo Imperio, para señora, 2 pesetas.
Sábanas flor algodón, todo una pieza, á 3 pesetas.
Mantas para la cama, 3 pesetas.
Toreras mangas afelpadas, para señoritas, 4 pesetas
Un corte pantalón irrompible, para caballero, 1'50 pesetas.
Un par de medias en negro y color y todos los colores para señora, 0'60 pesetas.
Un par de calcetines negros y color, caballero, 0'50 pesetas.
Manteles para la mesa, 1'50 pesetas.
Cortes de colchón fuertes, á 8 pesetas.
Lanas 90 centímetros para trajes de señora, metro, 0'75 pesetas
Mantelerías Rentería, seis cubiertos, 6 pesetas.
Franelas piqué para camisas, metro, 0'90 pesetas.
Camisas confeccionadas franela piqué, caballero, 4 pesetas.
Echarpes y bufandas seda para señora, 2'50 pesetas.
Inglesina blanca, confección ropa interior, metro, 1'75 pesetas.
Medias de seda torzal, para señoras, el par, 1'50 pesetas.
Gamuzas todo lana, para gabanes señora, metro 4'50 pesetas.
Camisetas punto inglés, para señora, 2 pesetas.
Camisetas afelpadas para caballero, 3'50 pesetas.
Trajes punto inglés, para caballero, 8'50 pesetas.
Un corte traje lana, para caballero, por 9 pesetas.
Colchas semipiqué, para la cama, 5 pesetas.
Una pieza irlanda, superior confección ropa interior, 10 pesetas
Una pieza retorta hilo, confección ajuares, 14 pesetas.
Alfombras para los pies de la cama, 1'50 pesetas.
Calzoncillos confeccionados caballero, 2'50 pesetas.
Paraguas superiores y fuertes, 5'90 pesetas.
Terciopelos seda para trajes señora, metro, 5 pesetas.
Terciopelos seda estampados, novedad, anchos, metro, 6 pesetas.
Astrakanes seda, 140 centímetros, para gabanes señora metro, 12 pesetas.
Echarpes punto lana, para señoras y niñas, 2 pesetas.
Lienzo crudo superior, 90 centímetros de ancho, metro, una peseta.
Muletón blanco, grueso, fuerte, metro, una peseta.
Jerseis lana, para caballero, 4 pesetas.
Bufandas tubular, lana Pirineos, á 2'50 pesetas.
Bufandas perlé, para señoras y niños, una peseta.
Alfombras para los pies de la cama, 1'50 pesetas.
Corte gabán, todo lana, para caballero, 30 pesetas.
LA HUERTA VALENCIANA
C. LINTERNA, 21, ENTRESUELO

Ford de ocasión á la venta
A TODA PRUEBA

Turismos	de 1.500 á 3.000 ptas.
Sedan dos puertas	» 2.950 á 4.000 »
Camionetas	» 2.500 á 4.500 »
Omnibus	4.500 »
Fiat	4.500 »
Beccaria	7.000 »
Chevrolet	á convenir.
Moto Arley	500 »
Moto Indian, con side	1.600 »

Informes: AGENCIA FORD
Calle de Don Juan de Austria, 32

¿CALLOS?
Usando sólo tres días el patentado
UNGÜENTO MAGICO
desaparecen totalmente CALLOS Y DUREZAS, OJOS DE GALLO, VERRUGAS Y JUANETES.
Hay muchas imitaciones ineficaces. Exigid
UNGÜENTO MAGICO
Farmacias y droguerías, 1'50 pesetas; por correo, 2 pesetas.
Farmacia Puerto, plaza San Ildefonso, 5, Madrid

Grandes Talleres de Sastrería Calle de la Carda, 12
Sucursal: Mercado del Grao, 10
Por final de temporada de invierno, vendemos todos los artículos á la mitad de precio.
A continuación detallamos algunos, para que comparen:
Gabán Ranglan, desde 30 pesetas.
Gabán entallado, forro seda, desde 65 pesetas.
Gabán entallado á medida, desde 75 pesetas.
Traje estambre Australia, hecho á medida, desde 60 pesetas.
Pantalones estambre, desde 15 pesetas.
Inmenso surtido en toda clase de pañería, tanto del país como extranjera, todo á mitad de precio.
Pidan muestras y se convencerán.
Gran servicio para llevar los géneros á domicilio, sin que el comprador salga de casa.
Calle de la Carda, 12, y Sucursal: Mercado del Grao, 10

Mesas y veladores
Compra-venta y alquiler de mesas, veladores y sillas para cafés. También hay mostradores, filtros, espadas para cervezas, serpentinas. Se alquilan heladoras y buen número de efectos de cafés, más baratos que nadie.
Casa Palets
Hospital, 18, Valencia, frente á la puerta principal del Hospital.

Acordeones superiores
Los hallarán en la fábrica de Rafael Torres, calle Barcelonina, 3, junto á la camisería Gamborino, Valencia. En la misma casa se componen acordeones y cajas de músicas y se hacen cambios y reformas.
Precios baratos.

Vapores fruteros
Servicio especial semanal para todos los destinos del Reino Unido y continente, desde los puertos de Castellón, Burriana, Valencia, Gandía y Cartagena.
Consignatario:
ENRIQUE GIMENO
COLÓN, 13, VALENCIA

Almacén
Se desea uno de amplias dimensiones, con fácil entrada de carros, en Burjasot ó camino de Burjasot.
Dirigirse á V. Pons, Jaime Jaime, 4, Laboratorio.

Juguetes
alemanes y del país, musicales y mecánicos.
Gran surtido hallarán en CASA TORRES, Barcelonina, 3, junto camisería Gamborino.

Ministerio de Educación, Cultura y Deporte 2012

Grandes Almacenes de tejidos SOBRINO DE LLOPIS CAPELLA

EMBAJADOR VICH, 3 — SECCION VENTAS DETALL

Como fin de temporada se pondrán á la venta, mañana lunes, todos los retales existentes, á precios inverosímiles.
Grandes rebajas en los géneros de punto, medias y calcetines, y en los artículos de invierno, en general

---

Para impedir que vuestro hijo caiga

enfermo, añada V. á su comida diaria

Las Sales Nutritivas

"EUDIDON"

y observará V. á los pocos días un aumento de apetito y peso, y pronto una fortificación de su organismo, buen semblante y viveza.

Estas Sales nutritivas no tienen nada de química, pues son obtenidas únicamente de plantas medicinales.

El gasto diario es solamente de 10 cts.
El beneficio es de gran valor.

De venta en Farmacias y Droguerías.

Depositario en Valencia: CENTRO FARMACEUTICO

Puntos de venta: Antonio Fuster, Pi Margall, 53; Fermín Rodríguez y Compañía, Pascual y Genís, 22; Tomás Lechón, Plaza Congregación, 34; S. A. García, Moratín 27 y sucursal, Don Juan de Austria, 25.

Naviera Guadalquivir S. A.

SEVILLA

Para Las Palmas, Montevideo y Buenos Aires

Cargará el día 10 de Enero próximo el vapor español

Guadiamar

Para informes de carga y demás detalles, á su consignatario Don Vicente Cano, Muelle Poniente, letra A teléfono 301. Caballete embarque, teléfono 270.

Servicio rápido PARA Marsella DIRECTO

Salidas, los sábados á las cinco de la tarde

El vapor

Donizetti

de la Sociedad Anónima ADRIA, de Fiume, saldrá el sábado día 16 de Enero, á las tres de la tarde, para Marsella, Imperia, Génova, Livorno, Nápoles, Palermo, Messina, Malta, Catania, Bari, Trieste, Venecia y Fiume

BILLETES DE PASAJERO se expenden solamente hasta las doce del día de la salida del barco, en el despacho de don Eugenio Dasí, Muelle, 11, Grao de Valencia.

NOTA. Se previene á los señores viajeros que deben ir provistos del correspondiente pasaporte y de un salvoconducto de la Jefatura de Policía, y los que se embarquen para Marsella deben además ir provistos de un certificado médico acreditando haber sido recientemente vacunados contra viruela

PARA INFORMES SOBRE FLETES, DIRIGIRSE:

En Valencia: á D. Isidoro Ríos, calle Colón, 68
En el Grao: á D. Eugenio Dasí, Muelle, 11

Apoplejía - Parálisis (FERIDURA)

Se evita y cura tomando el antiguo específico vegetal é inofensivo

"Antiapoplético Bordaguer"

Depura y activa la circulación de la sangre

Con su uso desaparecen rápidamente los síntomas: hormigueos, calambres ó rampa, dolor de cabeza, sofocaciones, frecuentes ganas de dormir, vahídos, mareos, falta de tacto y memoria, dificultad al hablar, etc., y se consigue la curación de los ya atacados de esta terrible enfermedad hereditaria

Venta en Valencia: A. Gamir, San Fernando, 34; José Rubio, Mercado 2 y 3, y buenas farmacias de España.

Prospectos gratis al Laboratorio de J. González Núñez, Sepúlveda, 172, principal.—Barcelona.

Vías urinarias. Impurezas de la sangre. Debilidad nerviosa

Basta de sufrir inútilmente de dichas enfermedades gracias al maravilloso descubrimiento de los

Medicamentos del Dr. Soivré

Vías urinarias: *Blenorragia* (purgaciones) en todas sus manifestaciones, *uretritis, prostatitis, orquitis, ciatitis, gota militar*, etc., del hombre y *vulvitis, vaginitis, metritis, uretritis, cistitis anemia, flujos*, etc. de la mujer, por crónicas y rebeldes que sean, se curan pronto y radicalmente con los *Cachets del Dr. Soivré*. Los enfermos se curan por sí solos, sin inyecciones lavados, bujías, etc., tan peligroso siempre y que necesitan la presencia del médico, y nadie se entera de su enfermedad. *Venta, 5'50 pesetas caja.*

Impurezas de la sangre: *Sífilis* (avariosis), *eczemas, herpes, úlceras, variolosas* (llagas en las piernas), *erupciones escrofulosas, eritemas, acné, urticaria*, etc., enfermedades que tienen por causa humores, vicios ó infecciones de la sangre por crónicas y rebeldes que sean, se curan pronto y radicalmente con las *Píldoras depurativas del Dr. Soivré*, que son la medicación depurativa ideal y perfecta porque actúan regenerando la sangre, la renuevan, aumentan todas las energías del organismo y fomentan la salud, resolviendo en breve tiempo todas las úlceras, llagas, granos, forúnculos, supuración de las mucosas, caída del cabello, inflamaciones en general, etc., quedando la piel limpia y regenerada, el cabello brillante y copioso, no dejando en el organismo huellas del pasado. *Venta, 5'50 pesetas frasco.*

Debilidad nerviosa: *Impotencia* (falta de vigor sexual), *poluciones nocturnas, espermatorrea* (pérdidas seminales), *cansancio mental, pérdida de memoria, dolor de cabeza, vértigos, debilidad muscular, fatiga corporal, temblores, palpitaciones, trastornos nerviosos de la mujer* y todas las manifestaciones de la *neurastenia* ó agotamiento nervioso, por crónicas y rebeldes que sean se curan pronto y radicalmente con las *Grajeas potenciales del Dr. Soivré*.—Más que un medicamento son un alimento esencial del cerebro, médula y todo el sistema nerviosos indicadas especialmente á los agotados en la juventud, por toda clase de excesos, viejos sin años, para recuperar íntegramente todas sus funciones y conservar hasta la extrema vejez, sin violentar el organismo, el vigor sexual, propio de la edad. á 5'50 pesetas frasco. Agente exclusivo: Hijo de José Vidal y Ribas, S. en C., calle Moncada, 21, Barcelona.—Venta, en las principales farmacias de España y Portugal.—NOTA: Todos los pacientes de las vías urinarias, impurezas de la sangre ó debilidad nerviosa, dirigiéndose y enviando 0'50 pesetas en sellos para el franqueo á Juan G. Sékatarg, farmacólogo, Montaña 79, y Fomento, 15, Barcelona, recibirán gratis un libro explicativo sobre el origen, desarrollo, tratamiento y curación de estas enfermedades.

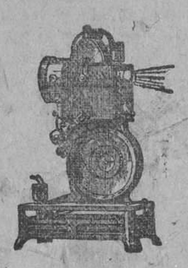

Pathé-Baby

EL CINE EN SU CASA

Es el regalo recomendado por los

REYES MAGOS

porque deleita é instruye, al mismo tiempo, no ofreciendo su manipulación sencilla, peligro alguno

Todas las películas en español, de 10 y 20 metros, son

—— INFLAMABLES ——

RECIBEN ENCARGOS, los buenos comercios fotográficos y similares, en los grandes almacenes y bazares

Rambla Cataluña, 8, **PATHE-BABY, S. A. E.**, Barcelona, remitirá gratis catálogos y la dirección del vendedor más próximo, á quien lo solicite mencionando este anuncio

---

VENTA EN VALENCIA:

B. MANERO, Plaza Porchets, 14

Los Cines y aparatos tomavistas Pathé-Baby, los vende en Valencia la

Casa Cuesta, Rajada San Francisco, 10

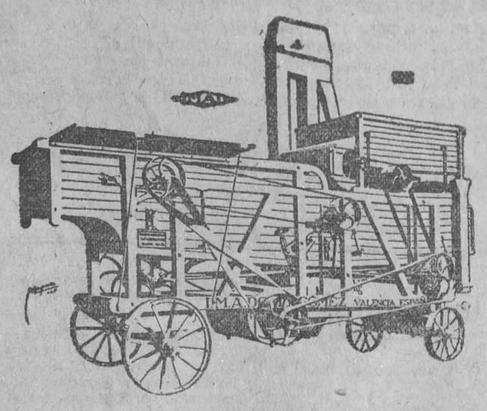

IMAD

I. M. A. DOMINGOMEZ

APARTADO, 21, VALENCIA

OFICINAS Y TALLERES:
Camino de Barcelona, 22
FUNDICION DE HIERRO:
- Marqués de Caro, A C -

Solicítenos gratis presupuestos, proyectos y catálogos

TRILLADORAS

ARROZ, TRIGO, CEBADA, AVENA, ALUBIAS, ETC.

TRANSPORTABLES Y FIJAS

DE UNO Y DOS CILINDROS BATIDORES

Rendimientos no igualados, hasta la fecha, por marca alguna

IMAD Sube-gavillas **IMAD** Relimpiadores **IMAD** Saca-pajas **IMAD**

Línea regular de vapores

PARA AMSTERDAM
El vapor
VESTA
cargará el 16 de Enero.
Consignatario:
Isidoro Ríos
Colón, 68, Valencia

Société Navale de L'Ouest de Paris

Para
NANTES Y BORDEAUX
El vapor
Saint Barthelemy
cargará el 9 del corriente.
Consignatario: ANDRES GUARDIOLA, Cirilo Amorós, 92, teléfono 220.—Agentes en el Grao: Señores Martí y Muñoz, Muelle de Levante, 15, teléfono 19.

Línea regular de vapores

entre España y Noruega
DIS AIS SPANSKELINJEN

Con destino á Oslo, Bergen y demás puertos de Noruega, cargarán en este puerto los siguientes vapores:

El vapor
BURGOS
en sustitución del vapor
SEGOVIA
cargará sobre el 13 de Enero actual.
El vapor
BRETAGNE
el día 1.º de Febrero.
El vapor
SOLFERINO
el día 15 de Febrero.
Consignatario: Sucesor de
Enberg y compañía
Contramuelle, número 13, Grao-Valencia

Casarlase

Caballero, etc., etc.
Lean las damas, que les interese, este anuncio que publica un diario de esta localidad.

Se alquilan

pisos completos á 6 y 7 duros en BENETUSER, calle de la Estación, número 21.
Razon, en la misma calle, número 55, y en Valencia, San Vicente, 245.

Pérdida

Se ruega á quien se haya encontrado un décimo de la lotería, número 24 492, tercera serie, que se extravió anteayer, lo presente en la calle de Julio Antonio, número 17, bajo, y se le gratificará.
Se advierte que de esta pérdida tiene nota la Administración de loterías á la que corresponde el décimo.

DINERO

DESDE EL TRES Y MEDIO POR CIENTO ANUAL, EN ADELANTE, según tiempo y condiciones de amortización, se facilita sobre fincas en Valencia y su provincia.
Escribiendo al apartado de correos, número 13, se darán detalles ó se pasará á domicilio, y si es fuera de la capital, enviando sello, se contestará.
PRONTITUD Y RESERVA

TOS

CURACIÓN PRONTA Y SEGURA
CON LAS
PASTILLAS del Dr. ANDREU
De venta en todas las Farmacias

ASMA

Los que tengan **ASMA** o sofocación usen los **Cigarrillos antiasmáticos** y los **Papeles azoados** del Dr. Andreu, que lo calman en el acto y permiten descansar durante la noche.

Máquinas "GRITZNER" para coser y bordar

DE GRAN PERFECCIÓN

Nuestra Bobina central es la única que siempre está preparada para bordar sin quitar ni poner ninguna pieza. Sólo con tocar un resorte, la Gritzner queda en el uso de bordar y coser.

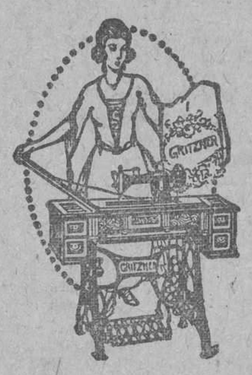

Estas y otras innovaciones hacen que las Gritzner, sean apreciables por todo el mundo.

Ventas al por mayor, al contado y á plazos semanales.

PÍDASE CATÁLOGO

Máquinas «Walter» para géneros de punto - Bicicletas de las mejores marcas - Gramófonos y discos «La Voz de su Amo» y otros - Escopetas finas de caza - Concertinas automáticas, con rollos de música - Máquinas «Unión Especial» para coser, en toda clase de industrias, como sacos, calzados, etc.

HERMENEGILDO ESTREMS.-Pi y Margall, 14, Valencia

"BICICLETAS TRIANON"

A PLAZOS

DE 25 PTAS MENSUALES

AUTOMOVIL SALÓN

PAZ 33.-VALENCIA

SOLICITO REPRESENTANTES EN LOS PUEBLOS

Se venden

CITROEN, de 5 y 10 HP, casi nuevo, de matrícula muy reciente.
Informes: Garage Victoria.

Operarias

conociendo y sin conocer el oficio, se necesitan en Timoneda, 8, fábrica de cajas de cartón.

Auto

Se vende uno, marca Estover, alemán, de cuatro cilindros, en perfecto estado, á prueba, fuerza de 8 H P, por 2.500 pesetas.
Razón: Jorge Juan, número 11, bajo.

Gran local

Se alquila para industria ó almacén, junto á la calle de Guillém de Castro y Beneficencia. Razón, calle Santa Teresa, número 9, principal.

Depósitos para aceite

y demás artículos para establecimientos, se venden en casa Lacalle.
Torno, 48. Valencia

Bicicletas

Solamente vendemos hasta Reyes, á los siguientes precios:
Para niño de todas edades, desde 150 pesetas; bicicleta para paseo, á 200 pesetas, y de media carrera, á 225 pesetas.
ORBIS, S. A. Mar, 8; Libertad, 270, y calle de Sagunto, 135.

Traspaso

urge bonito bar-café, muy bien montado y en sitio céntrico, con alquiler muy barato, y también traspaso el local y llamo la atención á los que ya han estado en tratos, para si les interesa, pasen á tratar de nuevo.
Razón: Corset, 10, bajo, peluquería.

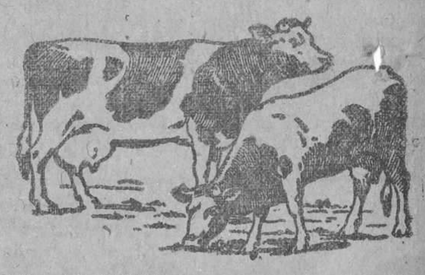

DOS VACAS iguales en tamaño, peso y antes de la prueba. El fotografiado las representa á los diez meses de ser alimentada la mayor con la FOSFATONA, en la que cualquiera que haga el mismo ensayo podrá comprobar que de los beneficios se puede pagar la FOSFATONA muchas veces.

Interés del 100 por 100 y hasta el 400 por 100

se consigue en los que se dediquen al recrio de animales conociendo la FOSFATONA y añadiéndola en las comidas diariamente y con regularidad. Los animales para el engordo ASIMILAN todo cuanto comen, adelantando mucho el engorde; los animales de tiro ó lujo aumentan las fuerzas y la resistencia; los que son para criar, hacen más leche y mejor, desarrollándose muchísimo más las crías; las gallinas ponen más huevos y mejores, evitándose de un 90 por 100 de las enfermedades que suelen padecer todos los animales en general.

Para más datos pedid prospectos ó folletos á los vendedores ó representante exclusivo.

PUNTOS DE VENTA EN VALENCIA

D. Jerónimo Gamón, Molino Robella, 9

D. Rafael Lluch calle de Serranos, 7; D. Rafael García Manzanera calle Alta, 26; D. Miguel Pérez Ramón, camino Hondo del Grao, junto á la caldera del gas, y además se vende en todos los pueblos de España, y donde no se venda puede el que se encuentre en condiciones solicitar la venta al representante exclusivo D. RICARDO CARRERA GARCES, plaza Nueva, 2, MELIANA (Valencia).

Mesas y veladores de hierro

con tableros de mármol y SILLAS DE HIERRO plegables, para jardines y kioscos, en la Fábrica Darás, Almas, 10. Despacho: Arzobispo Mayoral, 13. Teléfono núm. 606. Valencia

---

APOPLEJIA (Feridura) — PARALISIS —

Angina de pecho, Vejez prematura demás enfermedades originadas por la Arterioesclerosis e Hipertensión

Se curan de un modo perfecto y radical y se evitan por completo tomando

→ RUOL ←

Los síntomas precursores de estas enfermedades: *dolores de cabeza, rampa o calambres, zumbidos de oídos, falta de tacto, hormigueos, vahídos (desmayos), modorra, ganas frecuentes de dormir, pérdida de la memoria, irritabilidad de carácter, congestiones, hemorragias, varices, dolores en la espalda, debilidad*, etc., desaparecen con rapidez usando Ruol. Es recomendado por eminencias médicas de varios países; *suprime el peligro de ser víctima de una muerte repentina*; no perjudica nunca por prolongado que sea su uso; sus resultados prodigiosos se manifiestan a las primeras dosis, continuando la mejoría hasta el total restablecimiento y lográndose con el mismo una existencia larga con una salud envidiable.

VENTA EN VALENCIA: J. Rubió, Mercado, 2 y 3; A. Gamir, S. Fernando, 34 y principales farmacias de España, Portugal y Américas.

Ministerio de Educación, Cultura y Deporte 2013