EL TELEGRAMA DEL RIF

DIARIO APOLITICO, DEFENSOR DE LOS INTERESES DE ESPAÑA EN MARRUECOS

DOMINGO 4 de ABRIL de 1926.-Año XXV.-Núm. 9.398.
Número suelto, DIEZ céntimos. Suscripción para Provincias, 9 pesetas trimestre

FUNDADO EN EL AÑO 1902 POR SU PROPIETARIO Y DIRECTOR
CÁNDIDO LOBERA GIRELA

Dirección, Redacción, Administración y Talleres: Calle Canalejas, núm. 16
Apartado de Correos núm. 8.—Franqueo concertado.—Teléfono número 24

UNA FECHA MEMORABLE

Mañana alzarán su vuelo, camino de Oriente, Lóriga, Estévez y Gallarza; mañana también regresarán de Occidente, Franco, Ruiz de Alda, Durán y Rada.

Esta nobilísima institución de la Aviación Militar Española, que por sus años apenas balbucea, y que por sus obras supera a todas las que se enorgullecen de la ejecutoria que nuestro señor el Tiempo les dió con su pátina, sin el pesado lastre de culpas y errores, no por pasados muy lejanos, trae a nuestros labios nombres que a ella y ella enaltecen y que dejan el agrio sabor de amargos recuerdos... ¡América!... ¡Filipinas!...

Apenas nacida, se la trajo a la dura escuela de la guerra y en ella fué tan pródiga de sacrificios que asombró a propios y extraños con sus proezas de Africa. En su noble afán de conquistar lauros para la Patria, sin restañar las heridas de cien combates heroicos, se lanza a empresas de paz cruzando los espacios en opuestas direcciones.

¡Esforzados adalides de la Raza, altos exponentes de su potencialidad!... mañana recibiréis por manos de vuestro augusto Soberano el caudal inagotable de la gratitud de vuestro pueblo que mana constante y generoso del corazón de España.

Una gota de ese caudal es nuestra; la vísteis nacer aquí en Melilla por la emoción de vuestra empresa apenas planteada; más tarde asomó silenciosa a nuestros ojos, se evaporó al calor de nuestros sentimientos y quedó prendida en el ala de vuestro "Plus Ultra"; os acompañó en su triunfal vuelo; se condensó con el frío del peligro sobre vuestros corazones y hoy a sus intensas palpitaciones torna a desprenderse para condensarse con las de todos, en el regazo de España que tan necesitada está de vuestsas hazañas como de la amorosa devoción de todos sus hijos.

DE AVIACIÓN

Esta mañana a primera hora, saldrán de la base de Mar Chica, cinco hidroaviones, que marchan a Palos de Moguer, con objeto de recibir a los tripulantes del «Plus Ultra».

Con dichos aparatos marcharán los pilotos capitanes Llorente, Hidalgo de Cisneros e Ibarra, teniente Gomar y suboficial Iriguí, y los observadores capioficial Kiriguín, y los observadores capiniente Díaz Lorda.

* * *

Regresó a los Alcázares, un hidroavión Savoia, pilotado por el aviador civil Marchango, y en el que vá de observador el capitán Arizón.

* * *

Las confidencias señalaban la presencia de una fuerte concentración rebelde, cerca del poblado de Acho Amogar, en las inmediaciones del río Kebir.

Para castigar a los harqueños, en las primeras horas de la mañana de ayer, se elevaron varias escuadrillas del aerodromo de Tauima, dirigiéndose al expresado lugar.

Al disiparse la niebla, los aviadores iniciaron intenso bombardeo.

Las continuadas explosiones, pusieron en dispersión a los rebeldes, que marcharon precipitadamente a refugiarse en las barrancadas y cuevas que en las mismas existen.

Los trabajos de fortificación y atrincheramiento, fueron destruídos por las bombas.

Estas causaron también algunas bajas, cuyo número no han podido precisar todavía las confidencias.

Se sabe que Abd-el-Krim se proponía visitar uno de estos días el poblado bombardeado ayer.

* * *

Procedente de Madrid, Sevilla, Larache y Tazza, llegó ayer un aparato pilotado por el teniente Martínez Merino.

EL INSPECTOR DE SANIDAD MASFARRÉ

En las primeras horas de la mañana de ayer, se trasladó a la alcazaba de Kadia, el Inspector de la Sección de Sanidad del Ministerio de la Guerra Masfarré, acompañado del coronel médico Coll y comandantes médicos Sánchez Vega y Barbero.

En el citado lugar, inspeccionó todos los locales donde está instalada la enfermería de aquel sector.

Por la tarde, al regresar a la plaza, visitó el Depósito de Medicamentos y la farmacia central, donde fué recibido por el jefe de Farmacia, señor Robles.

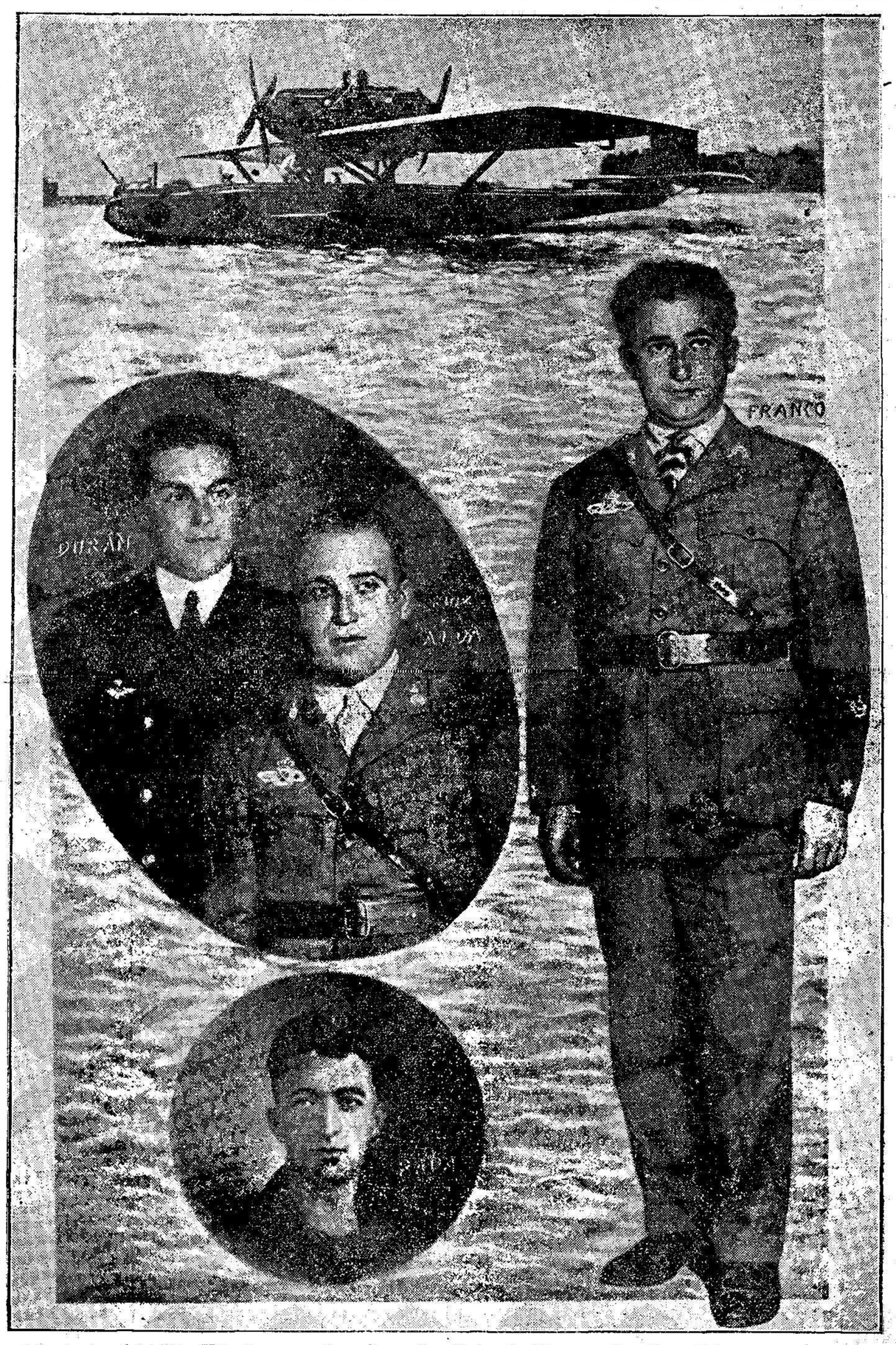

Los tripulantes del "Plus Ultra", que mañana llegarán a Palos de Moguer, donde recibirán el homenaje de admiración y cariño de su patria, a que se han hecho acreedores por su gloriosa hazaña

ESPAÑA EN TANGER

TANGER RECLAMA SU ANEXIÓN A LA ZONA ESPAÑOLA, EN NOMBRE DE SU DERECHO A LA VIDA

En el primero de los tres artículos que ha publicado recientemente mister Harris en el «Thimes», empieza notando el publicista inglés que el convenio de París relativo a Tánger tuvo un caracter **más político que práctico.** Harris ha contribuído con sus últimos escritos a que la opinión europea comprenda y vea lógica la adhesión de la zona neutra a la zona española. Otro día daremos lo más sustantivo de los tres artículos interesantísimos del corresponsal del «Times» en ésta y comentaremos esta valiosa opinión inglesa. Notamos hoy cómo la cuestión tangerina se mira en el día de manera distinta respecto a como antes se lo consideraba.

Tánger fué la capital diplomática del Imperio, cuando el Imperio no tenía tutela. Las legaciones residían aquí en espera de acontecimientos y de oportunidades, guardando celosamente, como preciosos pretextos, los escasos intereses nacionales creados. Esta tradición diplomática ha perdurado después de la conferencia de Algeciras. La renuncia de toda nación a desprenderse de lo que puede ser un sólido punto de apoyo, el recelo o el afán de intervenir o de observar de cerca la acción de otra potencia fuerte en un país de magníficas posibilidades ha traído como consecuencia el persistente apego de las principales naciones europeas a esta ciudad y a su zona.

La lucha diplomática ha seguido soterránea y sorda a veces, y a veces agria, estridente y clara. Esta lucha ha originado las componendas y los tratados. O sea, los tratados han sido acordados únicamente para arreglar diferencias, atenuar oposiciones y evitar conflictos. Con un carácter **more political than practical,** que dice mister Harris.

Only political, podía haber dicho mister Harris. Con un caracter puramente político. **La han abstraído, la han considerado como un ente de razón.** Prácticamente, han imaginado que Tánger no era más que la capital diplomática del Imperio. De sus pensamientos ha estado siempre ausente la población de Tánger. Para ellos era esta ciudad una isla desierta donde convivían los representantes de las naciones europeas. Lo demás no les importaba.

Y he aquí el vicio principal del Estatuto. Mientras Tánger estaba bajo el régimen de las capitulaciones no surgía nada anormal en la villa, porque cada colonia era en este pueblo prolongacion de la metrópoli y dependía directamente de autoridades metropolitanas y por leyes únicamente nacionales se regía. Pero el Estatuto quiso arreglar la cuestión tangerina, dando a los tangerinos una ley, como si el conflicto y la dificultad de inteligencia estuviera en los habitadores de Tánger,—gentes sin voz, sin voto, sin opinión, sin otra palabra que la del representante de su país,—y no en la mente y en las intenciones secretas de cada Estado.

Y aquí surgió el conflicto. Surgió un choque entre Tánger y todas las cancillerías europeas. Tánger considerada independientemente y como región no necesitaba para vivir de la nueva ley estatutaria. Sin puerto, sin agricultura, sin producción de ninguna índole, sin posible expansión hacia lo interior, porque las aduanas de la zona española la cortan, con la nueva ley a Tánger se le hace imposible la vida, quedando ahogada y muerta. El franco marroquí, divisa oficial, además, y lo provisional del Estatuto vienen a hacer mas inestable y a agravar de manera considerable una situación que por sí es ya precaria y desventajosa.

Y nótese cómo han variado ahora los términos. Ya no es una nación la que pide la anexión de Tánger. Son los tangerinos. No es precisamente la opinión y la prensa española las que denuncian y piden rectificación del Estatuto. Es la prensa y la opinión extranjeras. Y no precisamente por amistad a España y como extranjeras, sino por bien e interés propio y como tangerinas. No se dice que Tánger sea anexionado a la zona española, sino a la zona jalifiana. La cosa es la misma, pero los términos son diferentes y aquí los términos importan mucho.

El razonamiento de la población de Tánger es el siguiente. No hay ningún derecho internacional que autorice a sacrificar sin provecho superior, los intereses de un pueblo. Ahora bien, Tánger es un puerto de importación. Los puertos de importación no viven sino de su comercio con el interior. Lo interior del territorio les está vedado a los tangerinos, puesto que el Estatuto prevé que las mercancías importadas no pagan aduana en el punto de desembarco sino en el punto de destino o consumo. En estas condiciones, Tánger no sería,—no es—otra cosa que una ciudad tributaria de la zona española. La vida económica de esta ciudad depende de su geografía. La zona neutra tiene su natural prolongación en la zona jalifiana adscrita al Protectorado español. Para que las cosas queden como es razón,—concluye la opinión unánime de Tánger,—para **que sea respetado el derecho de esta ciudad a la vida,** es necesario que sea política y económicamente lo que geográficamente es.

A estos términos nos ha conducido el Estatuto con su providencial impracticabilidad. Se impondrá una revisión del convenio de París, precisamente en el sentido que acabamos de exponer, comentando el sentir de la opinión interesada. Es una reclamación que hace la ciudad en nombre de su derecho a la vida. No puede hacerse en nombre de una cosa tan sagrada como el derecho a la existencia.

Santos Fernández

Tánger, Marzo.

(Prohibida la reproducción).

Conferencia del señor Pita

Organizada por el Ateneo Científico, Literario y de Estudios Africanistas, se celebró anoche en el Círculo Mercantil, la anunciada conferencia a cargo del vicepresidente de aquella entidad, don Federico Pita, quien disertó acerca del tema «España y sus relaciones con los sefardilas».

Presidió el acto, al que asistió numerosa representación de la colonia israelita, el Comandante General Castro Girona, al que acompañaban los señores Pozo, Cajal y el conferenciante.

En primer término, el señor Cajal dió lectura a unas bien escritas cuartillas, haciendo la presentación del orador, al que dedicó frases de elogio.

A continuación el señor Pita, leyó una interesante conferencia, acerca del tema antes expresado, que fué seguida con creciente atención por el auditorio.

Hizo la apología de los judíos sefarditas, citando los nombres ilustres de sabios, juristas, poetas y filósofos que dejaron brillantes e indelebles vestigios de su cultura y de su ciencia en la historia de España.

Citó admirables juicios de ilustres personalidades españolas y extranjeras, acerca de la alta significación que en todo instante ha tenido el pueblo hebreo.

Al terminar su conferencia, el señor Pita escuchó muchos aplausos.

Relojes pulsera, oro de ley, preciosos modelos garantizados, a 50 pesetas, Relojería Madrid.—Alfonso XIII, 4.

Nuevas normas para la concentración de reclutas

Por considerarlo de interés, reproducimos a continuación, el texto del Real decreto sobre el reclutamiento y reemplazo del Ejército.

«Artículo primero. El apartado b) de la base séptima del decreto-ley para el reclutamiento y reemplazo del Ejército, de 29 de Marzo de 1921, queda redactado como sigue:

«La concentración en Caja, para el destino a Cuerpo, del contingente anual, se efectuará normalmente en la forma siguiente: En el mes de Noviembre, la de los reclutas del grupo de servicio ordinario nacidos antes del 1 de Junio del año en que fueron alistados, y la totalidad de los procedentes de reemplazos anteriores, que por diferentes causas se agreguen al reemplazo corriente, cualquiera que sea la fecha de su nacimiento. En el mes de Marzo, la de los reclutas de servicio ordinario nacidos a partir del 1 de Junio del año en que fueron alistados y todos los que al ser incluídos en el alistamiento anual residan en América, Asia u Oceanía. Los reclutas del servicio reducido se incorporarán a filas en la segunda quincena del mes de Enero, cualquiera que sea la fecha de su nacimiento y el reemplazo a que pertenezcan.

Artículo segundo. Se autoriza al ministro de la Guerra para variar los preceptos, plazos y fechas que se consignan en los capítulos 15 y 17 del vigente reglamento, para el reclutamiento y reemplazo del Ejército, en cuanto sea necesario para armonizar su contenido con lo dispuesto en este decreto.»

De la zona Occidental

Territorio de Tetuán

Envío de material sanitario

Tetuán 3

Se ha ordenado el envío del material necesario para la construcción en Alcazarquivir, de un hospital móvil, de doscientas camas, modelo «Gómez Ulla.»

Este hospital será instalado junto al permanente.

Es deseo del General en Jefe, que disponga de todos los elementos modernos para responder a cuantas necesidades puedan presentarse.

Bombardeos de la aviación

Tetuán 3

Las escuadrillas de aviones, bombardearon los aduares de Tasarút y Tecama, de Beni Ider, donde celebraban junta los rebeldes, la cual fué dispersada.

Envío de emisarios

Tetuán 3

Varios poblados han enviado emisarios a las oficinas de Intervención, con el fín de tratar del «amán.»

Estas oficinas han contestado, que los representantes que tienen que enviar, han de ser indígenas solventes.

Otras cabilas de Beni Gorfet, están a la espectativa de que la de Sahara se someta, para ver las condiciones que se les impongan y gestionar después la paz.

La promesa de un espléndido botín

Tetuán 3

Se sabe que Abd-el-Krím trabaja sobre las cabilas insumisas, a las que promete un soberbio botín, si engrosan las harcas enemigas que pretende organizar, para enviarlas contra Francia y España. Las conmina, en caso contrario, con duros castigos.

Incursión en el campo enemigo. Recogida de armamento

Tetuán 3

En la noche última, nuestros adictos y nuestras idalas establecidas en Maida, efectuaron una incursión sobre Dar Ben Sedok, encontrando que las pocas casas del poblado han quedado, en pie, guarnecidas por pequeñas guardias enemigas, disparando contra ellas y haciendo varias bajas vistas.

En las oficinas de Intervención, preséntase para someterse algunos moros sin armamento, los cuales no son admitidos. En consecuencia, marchan a las idalas enemigas, por la noche, y cogen sus fusiles, regresando a nuestras líneas y presentando dichas armas en las citadas oficinas.

Plán de instrucción

Tetuán 3

Se ha dispuesto un extenso plán de instrucción, para todas las tropas, especialmente muy intenso para los reclutas que dedicarán el máximo tiempo diario, a las precisas prácticas de instrucción, marchas y tiro y manejo de la granada de mano.

Todos los sábados se exije a los jefes inspectores de estas instrucciones los programas semanales.

Sargentos que se incorporarán a sus Cuerpos

Tetuán 3

Desaparecidas las causas que motivaron la agregación a los Grupos de Regulares de algunos sargentos pertenecientes a otros Cuerpos, se ha dispuesto que dichas clases se incorporen con toda urgencia, a los Cuerpos de su procedencia.

CORRESPONSAL.

(Prohibida la reproducción).

PERFUMES
Jabones, Polvos,
Cremas, Colonias,
TINTURAS Y DENTÍFRICOS
DROGUERÍA MODELO
Alfonso XIII, 18
Sucursal: Padre Larchundi, 6 y 8

Las fiestas de Semana Santa

(POR EL CABLE)

Terminan las fiestas. La Cofradía de los Servitas

Málaga 3

Esta mañana, se han dado por terminadas las fiestas de Semana Santa, que este año han estado revestidas de inusitado y maravilloso esplendor.

Entre todas las cofradías se destacaron, la del Cristo de Mena, por la suntuosidad conque fué presentada, y la popularísima de la Esperanza, que salió anoche a las once, recogiéndose esta mañana a las diez.

La del Cristo de Mena, fué presidida por el ministro de Fomento, conde de Guadalhorce.

Anoche también salió la cofradía de los Servitas, que causó honda impresión, por el recogimiento y fervor de sus cofrades.

Esta mañana a las diez, se celebró en la iglesia de Santo Domingo, la misa de Privilegio, con asistencia de las autoridades e inmenso gentío, por lo que muchas personas tuvieron que oir la misa fuera del templo.

MARQUEZ

D. O. M.

TERCER ANIVERSARIO

EL SEÑOR

Don Ramón Santaló Tost

Teniente Coronel de Infantería (retirado)

que falleció el día 4 de Abril de 1923

R. I. P.

Sus desconsolados: esposa doña Emilia Gimeno, ahijado D. Miguel S. Montoya, hermana doña Esperanza Santaló (ausente), sobrinos y demás familia,

Ruegan a sus amistades encomienden su alma a Dios y asistan a las misas que por su eterno descanso se celebrarán el lunes 5 del corriente, a las nueve y media, diez, y diez y media, en la Capilla Castrense, por cuyo favor les vivirán eternamente agradecidos.

Plaza de Toros de Melilla

HOY DOMINGO 4 DE ABRIL

se celebrará una magnífica corrida de

6, NOVILLOS-TOROS

desechos de tienta y cerrado de la acreditada ganadería de

Don Tomás Pérez Padilla

MATADORES

Andrés Gago, Delmonte y José Canet

PRECIOS: Tendido de Sombra, 8 pesetas. Idem de Sol, 5 pesetas.

Hay medias entradas para niños menores de 10 años y cabos y soldados vestidos de uniforme.—La corrida empezará a las CUATRO EN PUNTO.

INFORMACIÓN TELEGRÁFICA

DE NUESTROS CORRESPONSALES EN MADRID, PROVINCIAS Y EXTRANJERO

NOTICIAS DE MÁLAGA

(DE NUESTRO CORRESPONSAL ESPECIAL)

Marcha de hidros a Palos de Moguer

Málaga 3

Esta mañana se elevaron en este puerto los dos hidros de la Aeronáutica Naval de Barcelona, que marcharon a Palos de Moguer para tomar parte en el grandioso recibimiento que se les tributará a los tripulantes del «Plus Ultra» y a los marinos del «Buenos Aires».

En honor del ministro de Fomento

Málaga 3

En el hotel Príncipe de Asturias, se celebró hoy al mediodía un banquete organizado por los ingenieros de Obras Públicas malagueños en honor del ministro de Fomento, conde de Guadalhorce.

A la hora del champang se pronunciaron brindis de elogio para el homenajeado.

Comisión del Municipio a Palos

Málaga 3

En el vapor «Cabo Raso» ha marchado hoy a Huelva para recibir a los aviadores tripulantes del «Plus Ultra» la por los señores Arjona Lechuga y Abojador.

MARQUEZ

NOTICIAS MILITARES

Madrid 3

Los instructores de reclutas

El Diario, publicará mañana la regla para completar los cuadros de instructores de reclutas de los cuerpos de Africa.

Cruces del Mérito Militar

Se concede la cruz del Mérito Militar con distintivo rojo, a las señoritas Carmen Merry del Val y María Benavente.

También se concede la misma cruz de tercera clase por méritos contraidos en campaña, al capitán don José Núñez Zijano.

Cruz de María Cristina

Se concede la cruz de María Cristina de segunda clase, al comandante de Infantería don José de Toro.

Permuta de empleo

Se concede la cruz de segunda clase del mérito militar con distintivo rojo en permuta del empleo de teniente coronel, al comandante de Ingenieros don Trinidad Benjumea,

Prórroga

Se concede prórroga en la comisión que desempeña en el buque hospital «Andalucía», al sargento de Sanidad, don Jesús Destre Belmonte.

A Regulares

El Diario Oficial, publica una relación de individuos pertenecientes al arma de Artillería, que aspiran a pasar a las Fuerzas Regulares Indígenas.

Pasa a Regulares de Alhucemas, el soldado Esteban Manzano.

También pasan a Regulares de Tetuán, los soldados Manuel Lozano y Afrodicio Pajares.

Al Tercio

Pasa destinado al Tercio, el soldado de Artillería, Emilio López Fernández.

Ascensos

Se concede el ascenso al empleo inmediato al maestro armero de tercera, don Crispo Alonso.

Al empleo de alférez, asciende el suboficial de Infantería don Miguel Fernández Sánchez.

A Inválidos

Ingresa en el cuerpo de Inválidos el soldado de Ingenieros, José Echevarría.

La marcha del teniente coronel Varela

Mañana saldrá para Marruecos, el teniente coronel Varela, para posesionarse del mando del Grupo de Regulares de Ceuta.

NOTICIAS DIVERSAS

El guardameta Martínez, se retira del futbol

Madrid 3

A última hora de la tarde, se recibió en los círculos deportivos la noticia de que el notable guardameta del Real Madrid, Martínez, se retira del futbol, por terminante mándato de los médicos, hasta el punto, de que no podrá alinearse mañana contra el equipo Sevilla.

La consolidación de la Catedral de Burgos

Madrid 3

El ministro de Instrucción Pública señor Callejo, ha enviado un telegrama al arquitecto de la catedral de Burgos, encargándole proponga con la mayor urgencia, aquellas medidas que estime convenientes para la consolidación de la torre de la catedral, que amenaza ruina.

Partidos internacionales de futbol

Madrid 3

La Federación Nacional de futbol, ha propuesto a la Federación Checoeslovaca, un partido de revancha, entre el «Praga» y el «Barcelona», el cual, en caso de aceptación, se celebrará en Praga, el día 2 de Mayo.

También ha propuesto otro partido de revancha entre el «París» y el «Barcelona», que se jugará en la ciudad condal, el día 16 de dicho mes, si la Federación de París acepta el reto.

Doctor HERRANZ

DIRECTOR DEL HOSPITAL DE LA CRUZ ROJA

Consulta de cirujía y matriz de cuatro a cinco

Alfonso XIII, número 9

PARA OBJETOS DE VIAJE Y DE REGALO

HUGO BRAUNER

CARLOS DE ARELLANO, 9 MELILLA

DE PROVINCIAS

El general Martínez Anido regresa a Madrid

Sevilla 3

En el segundo rápido de esta mañana, emprendió el regreso a Madrid el ministro de la Gobernación, señor Martínez Anido.

Agradeciendo el indulto de los reos de Morga

Bilbao 3

El Gobernador civil, el presidente de la Audiencia, y demás autoridades, han dirigido telegramas al Rey, jefe del Gobierno y Ministro de Justicia, agradeciendo el indulto de los reos de Morga.

Muerte sentida

Sanlúcar de Barrameda 3

Hoy ha fallecido en esta ciudad, el conocido industrial don José Roca, presidente del Sindicato textil y fabril.

Su muerte ha sido muy sentida.

Ex senador enfermo

Alcalá de Chisver 3

Se encuentra gravemente enfermo, afectado de grippe, el ex senador don Raimundo Abadal.

La primera corrida de feria en Cartagena

Cartagena 3

Se ha celebrado la primera corrida de feria, lidiándose toros de la ganadería de Blanco, antes de Parladé, por los diestros Carnicerito, Márquez y Niño de la Palma.

Carnicerito estuvo bien toreando, pero mal matando.

Márquez superior en el primero, tanto con capote como con banderillas. Matando estuvo colosal.

En el segundo aún estuvo mejor, cortando dos orejas y el rabo en medio del entusiasmo del público.

Niño de la Palma, que reapareció, estuvo bien en su primero y regular en su segundo.

Riña durante una procesión. La imágen queda abandonada. Resultan dos heridos

Jerez de los Caballeros 3

Anoche durante la procesión de la Soledad, se promovió una riña entre dos nazareros de la Cofradía de Jesús Nazareno.

La gente huyó en varias direcciones, arrollándolo todo.

La imágen quedó abandonada por sus conductores.

A consecuencia de la trifulca, resultaron heridos los dos contendientes.

La policía practicó dos detenciones.

El ministro de Hacienda ora ante la Virgen de la Caridad

Cartagena 3

El ministro de Hacienda, señor Calvo Sotelo, visitó esta mañana la iglesia de la catedral, orando ante el altar de la Virgen.

Tres malhechores sacan a un enfermo del lecho para robarle

Lo amordazan y le despojan de quince mil pesetas

Mérida 3

A la una de la madrugada, se cometió un escandaloso robo en el pueblo de Bienvenida y en el domicilio del anciano José Núñez, el cual se hallaba enfermo en el lecho.

Los ladrones, en número de tres, escalaron el balcón, sacando violentamente al enfermo, al que trataron de obligar a que les diera el dinero que poseía.

Como no lograran sus propósitos, le amordazaron, procediendo a registrar los muebles, apoderándose de quince mil pesetas que encontraron.

Cuando Núñez consiguió romper las ligaduras, dió aviso a la benemérita, la cual detuvo a uno de los atracadores quien dió los nombres de los compañeros.

Al regresar de Melilla

Hidro con averías

Cartagena 3

Un hidroavión Savoia, que venía procedente de Melilla, tripulado por el piloto civil Marchengo y capitán de Artillería Arizón, tuvo que amarar en este puerto, por haber sufrido averías en el motor.

Dicho aparato se dirigía a la base de los Alcázares.

Herederos de 200 millones de pesetas

Se encarga del asunto el abogado don José Antonio Primo de Rivera

San Vicente de la Barquera 3

Los presuntos herederos de la cuantiosa fortuna del que fué virrey de Méjico don José María Teran, continúan trabajando para conseguir el logro de sus deseos de entrar en posesión de dicha fortuna, que asciende a doscientos millones de pesetas.

De los diversos trámites que son necesarios para resolver el asunto, se encargará el abogado don José Antonio Primo de Rivera, hijo del jefe del Gobierno.

La Semana Santa en Sevilla

El desfile de las últimas cofradías. Las personalidades que presenciaron los pasos

Sevilla 3

Ayer salieron las últimas cofradías de Semana Santa, siendo la concurrencia de público, como no se recuerda igual desde hace muchos años.

Desde la tribuna del Ayuntamiento, presenciaron el desfile de cofradías, el ministro de la Gobernación general Martínez Anido, el Embajador de la Argentina y el director de Bellas Artes de esta República.

Las cofradías comenzaron a salir de sus respectivos templos, a las cinco de la tarde, sumando en total once, el número de pasos.

Se destacó la cofradía de la capilla de Triana, que ha llevado este año doble número de nazarenos, entre los cuales iba el diestro Juan Belmonte.

A las nueve y media de la mañana, entró en la catedral el último paso.

Los hoteles continúan totalmente ocupados, no obstante haber terminado las fiestas de la Semana Mayor, sin duda alguna por querer presenciar los numerosos forasteros llegados, los festejos que se celebrarán en honor de los tripulantes del «Plus Ultra».

Visita de cárceles

Sevilla 3

El Infante Don Carlos, Capitán General de la región, acompañado del auditor militar y del fiscal, efectuó esta mañana la reglamentaria visita de cárceles, donde se hallan los procesados por el fuero de guerra.

Vea el 512-6 cilindros. No se fabrica nada mejor. Exposición: López Moreno, núms. 14 y 16

FIAT

Información de Cataluña

Muerte de un somatenista

Barcelona 3

Ante el juez que instruye el sumario por la muerte del somatenista Manuel Ruíz, han prestado hoy declaración, el cabo y el mozo de escuadra respectivamente, Barrera y Carranza, que detuvieron a los tres individuos que se cree sean los autores del hecho.

El envenenamiento del matrimonio italiano

Barcelona 3

El abogado defensor de Sofía Beisbach, supuesta envenenadora de sus padres, pedirá al Juzgado que instruye el sumario por este hecho, que sea expuesta la causa cuanto antes, para que comparezca su patrocinada. Este, solicitará que se practiquen algunas diligencias, que considera de gran interés.

Denuncia contra un dependiente de Aduanas

Barcelona 3

Don Juan Marlí, agente de Aduanas de esta capital, ha denunciado a su dependiente Ramos Millas, en el que depositaba toda su confianza, de que abusando de esta privilegiada situación, ha desaparecido, llevándose importantes documentos.

La denuncia ha sido cursada, con la calificación de substracción de documentos y chantaje.

Visita de cárceles

Barcelona 3

Esta mañana, con el ceremonial de costumbre, se ha celebrado en la Audiencia, la visita de cárceles.

El presidente, comunicó al condenado a muerte Luis Dacosta, que el Rey, en la ceremonia del Lavatorio, celebrado en Palacio, el Viernes Santo, le había otorgado el indulto.

Dacosta, recibió la noticia con la consiguiente alegría.

Por pagar con billetes falsos

Barcelona 3

Esta mañana, a primera hora, ha sido detenida, la sirvienta Juana Agustín Giménez, que en un establecimiento entregó para pagar, unas compras, un billete falso, de cincuenta pesetas.

El alcalde cumplimenta al ministro del Trabajo. En la clínica del doctor Bartrina

Barcelona 3

El alcalde accidental, ha cumplimentado esta mañana al ministro del Trabajo, señor Aunós.

Después se trasladó a la clínica del doctor Bartrina, para visitar a los oficiales que resultaron heridos en el accidente de aviación ocurrido en San Carlos de la Rápita.

Un obrero muerto en una mina. Agresor detenido

Barcelina 3

Fuerzas de los mozos de escuadra, procedieron a levantar el cadáver de un obrero llamado Juan Gudina, natural de San Mateos de Bagues, quien en ocasión de hallarse trabajando en una mina de potasa, tuvo la desgracia de caer desde un andamio de quince metros de altura.

Las mismas fuerzas, pertenecientes a Monistrol, han detenido a un individuo llamado Joaquín Guis, que agredió a su novia, María Casals.

El sumario sobre el asesinato del chófer Agapito

Barcelona 3

No es cierto como se había asegurado, que el juez del distrito del Sur, que instruye sumario por el asesinato del chófer Agapito Silva, dictará auto de procesamiento y prisión contra Carlos Fitor, el cual ha sido puesto en libertad por haberse demostrado que no ha tenido ninguna participación en el crimen.

El día 9 marchará a Milán el ministro del Trabajo

Una excursión al campo

Barcelona 3

Para un pueblo de los alrededores de esta capital, ha salido esta mañana el ministro del Trabajo, señor Aunós, quien regresará el lunes por la tarde.

El señor Aunós marchará el día 9 a Milán. Los que le acompañarán. Lo que España enviará a la Feria

Barcelina 3

El ministro del Trabajo, señor Aunós, marchará el próximo día 9, con dirección a Milán.

Le acompañarán los presidentes de las Cámaras de Comercio de Barcelona, Zaragoza y Valencia y el presidente del comité de Ferias, conde de Altea.

España enviará a dicha Feria un muestrario seleccionado, aparte del que remitan doscientos exportadores.

Nuestra Exposición estará integrada por lo más típico y más moderno de nuestra industria, a fin de que se pueda formar idea completa de nuestra producción.

Su regreso a España, lo hará por París, para concertar con el Gobierno galo, el tratado de emigración franco-español, que tiende a canalizar la emigración española en Francia, que después de la de Italia, es la más crecida.

NOTAS PALATINAS

Mejoría del Príncipe de Asturias

Madrid 3

El Príncipe de Asturias, restablecido de su indisposición, reanudó su vida ordinaria, paseando por la Casa de Campo.

ZOTAL

No es el más barato, pero sí el mejor de los desinfectantes,

DEL EXTRANJERO

Luchas entre indios y mahometanos

Calcuta 3

Se han registrado graves sucesos entre indios y mahometanos, cerca de una mezquita instalada en el barrio del Norte de la ciudad.

De la contienda resultaron varios muertos y centenares de heridos

Llegada de aviadores ingleses

Precoria 3

Los aviadores ingleses que realizan actualmente el vuelo al Cairo, han llegado a esta capital.

Las elecciones legislativas

El Cairo 3

Las elecciones legislativas, tienen fijada la fecha de su celebración, siendo ésta la de 22 de Mayo próximo.

El parlamento se reunirá en los primeros días del mes de Junio.

El Gobierno japonés y la conferencia del desarme

Londres

El Gobierno japonés, ha acordado ya la norma a seguir en la Conferencia del desarme, que se celebrará en Ginebra.

El Gobierno alemán pide detalles a la Sociedad de Naciones

Berlín 3

El Gobierno alemán ha solicitado de la Sociedad de Naciones, le facilite detalles acerca de lo que se proyecta sobre la ampliación del Consejo de la misma, y la reunión que se celebrará en el próximo mes de Septiembre.

La situación no debe juzgarse desesperada

Comienzo la discusión de los proyectos financieros en el Senado

París 3

En el Senado ha dado principio hoy, la discusión de los proyectos financieros del Gobierno, que han sido aprobados ya por el Congreso.

En breve se entregarán al Banco de Francia importantes sumas

París 3

Continúa discutiendo el Senado los proyectos gubernamentales relativos al nuevo régimen fiscal.

El ponente, general Cheron, ha declarado que la situación no debe juzgarse desesperada, pues en el presupuesto para 1926 se establece un superávit de 296 millones de francos.

El ministro de Hacienda manifestó que necesariamente debe preceder a todo intento de estabilización de la moneda la conjunción de los acuerdos necesarios para consolidar las deudas interaliadas.

Añadió el ministro que en la próxima semana serán entregadas importantes sumas al Banco de Francia, como reembolso de sus anticipos al Tesoro.

Afirmó que en la actual crisis de los cambios, la especulación ha jugado un papel muy secundario.

CHEVROLET

El dominho hay toros, el complemento de la alegría de la fiesta no es otro que ir a la plaza en CHEVROLET.

Gramófonos y Discos

Desde 90 pesetas a 2.000 al contado y plazos

Magníficos gramófonos maleta

muy prácticos para el campo

Discos marca Gramófono, Regal, Phaté y Odeón

Almacén y venta: Alfonso XIII, número 32

(FOTOGRAFIA)

Enfermedades de los ojos

Dr. CARTELLE

Ex-oculista del Hospital del Sagrado Corazón, de Barcelona

Diplomado del Instituto Oftálmico Nacional

Consulta de 3 a 5

O'Donnell, núm. 39, principal

HOTEL FLORIDA

MADRID

200 habitaciones todo confort

El mejor situado y más económico de los hoteles modernos

Gran Vía, Plaza del Callao

El Gobierno acuerda implantar la hora de verano, adelantándola en 60 minutos desde el 17 de Abril

La situación en Francia no debe juzgarse desesperada. El próximo regreso a Melilla del Alto Comisario. Reorganización del Ministerio de Gracia y Justicia. Abd-el-Krim ha pedido la paz

Disposiciones de la «Gaceta»

Madrid 3

El Rey ha firmado los siguientes decretos:

Los indultos firmados por el Rey durante el acto de la adoración de la cruz.

Aceptando las invitaciones de los Gobiernos francés, italiano y portugués y disponiendo marchen a Niza, Roma, Nápoles, Milán, Lisboa y Oporto, para tomar parte en concursos hípicos, un equipo de nuestro Ejército, compuesto de un comandante y los capitanes de Caballería que se mencionan.

Real orden relativa a la concesión de autorizaciones para la importación de toros sementales de Suiza y de ganado para el abasto de Marruecos.

Regreso del ministro de Estado

Madrid 3

Mañana noche, regresará a esta Corte, el ministro de Estado, señor Yanguas.

El lunes visitará el estudio del escultor Benlliure, con el fin de ver el monumento que está construyendo en honor del ex Presidente Bolivar y que en breve plazo se enviará a América.

El Consejo de esta tarde

Madrid 3

Esta tarde, a las siete, apesar de no hallarse en la Corte varios ministros, se celebrará Consejo en la Presidencia, presidido por el marqués de Estella.

Llegada del general Riquelme

Madrid 3

Procedente de Larache, ha llegado esta mañana a Madrid, el general don José Riquelme.

El contralmirante García de Velázquez

Madrid 3

Llamado por el Gobierno, ha llegado esta mañana el contralmirante señor García de Velázquez, jefe de las fuerzas navales del Norte de Africa.

El señor García de Velázquez, ha visitado al Presidente del Gobierno, con quien sostuvo larga conferencia.

Despachando con el Presidente

Madrid 3

Esta mañana, estuvieron despachando con el Presidente del Consejo de Ministros, general Primo de Rivera, el ministro de Instrucción Pública y el vicepresidente del Consejo de Economía Nacional.

Durante la ausencia del ministro

Madrid 3

Durante la ausencia del ministro de Marina, se encargará del despacho de este departamento, el jefe del Estado Mayor Central de la Armada.

Abd-el-Krim ha pedido la paz

Llegada a París del capitán Gordón Canning

París 3

El célebre capitán británico Gordón Canning, que en el pasado año intentó entablar relaciones de paz, como emisario de Abd-elKrim, con el Gobierno francés y español, con infructuosos resultados, ha llegado a esta capital, hospedándose en un hotel próximo al ministerio de Negocios Extranjeros.

Los periodistas estuvieron a visitarle, manifestando aquél, que había llegado a París como simple viajero, y que permanecerá aquí varias horas. En efecto, por la noche, salió el capitán Gordón de esta capital.

«El Debate» dice que las tentativas de paz provienen de Abd-el-Krím

Madrid 3

El diario de la mañana, «El Debate», publica en su número de hoy, un artículo en el que dice, que se sigue afirmando con insistencia, que el cabecilla rifeño ha demandado se llegue a establecer la paz.

Manifiesta, que cuantas informaciones se publican respecto a este asunto, coinciden en que dichas tentativas provienen de Abd-el-Krím y no de las naciones protectoras.

En realidad, de las tres partes interesadas, España es quien se encuentra en posición más firme.

España-agrega-desea la paz pero no siente el menor apremio para que se pongan fin a las hostilidades. Nuestro país, tiene por desgracia harta experiencia de lo que es la guerra en Marruecos, sustentando el Gobierno criterio definido en este asunto.

Parece ocioso indicar, que la unidad de pensamiento es absoluta en las esferas oficiales, pues tanto en Madrid como en Marruecos, la situación se presenta despejada para las naciones protectoras.

La opinión española así lo comprende, y sin impaciencias espera la verdadera y definitiva paz, que si no suprimirá el problema de Marruecos, lo encauzará por vías más seguras y más compatibbles con nuestras disponibilidades económicas.

Las negociaciones de paz entre Francia y Abd-el-Krím

Madrid 3

Se dice con gran insistencia, que las negociaciones de paz entre Francia y Abd-el-Krím, van por muy bien camino, y que no se tardará en llegar a un acuerdo.

El Al Comisario saldrá para Melilla el lunes

Combinaciones desmentidas

Madrid 3

El Alto Comisario general Sanjurjo ha manifestado a los periodistas que regresará pasado mañana a Melilla, para recojer a su hijo don Justo y traerlo a Madrid.

Añadió que se propone continuar en el mando que tiene, no obstante las combinaciones que estos días se están forjando por ahí.

Visita de generales

Madrid 3

El ministro de la Guerra recibió esta mañana la visita del Alto Comisario, general Sanjurjo, a quien acompañaba el general Goded.

Poco después, el duque de Tetuán recibió a los generales Artiñano y González Carrasco.

También le visitó el agregado militar en la Embajada de Italia, coronel Marsengo.

Interesantes declaraciones del Sr. Bergamín sobre el problema tributario

Madrid 3

El ex ministro conservador, señor Bergamín, ha hecho interesantes manifestaciones acerca del problema tributario en España.

Sobre su posible reforma, cree Bergamín, que con solo mantener los gastos generales del presupuesto en los límites últimos aprobados legalmente y cuidando de que los de Marruecos no rebasen la cifra de cien millones del presupuesto, se consiguiría la desaparición del déficit, por incremento natural de la tributación, que crece por término medio doscientos millones por año.

Conseguido el equilibrio, sería ocasión de acometer la reforma tributaria y la consolidación de la deuda.

Por lo pronto, estima imposible una rápida transformación en el régimen tributario sobre la propiedad del inmueble.

Respecto a la estructura fiscal, estima el señor Bergamín, que son pocos los tributos nuevos que pueden ensayarse con éxito. Tan solo el de la plus valía y la mayor participación del Estado en las concesiones naturales que se hacen

ahora a título casi gratuito, merecen implantarse con seguridad de éxito.

Termina afirmando, que el contribuyente español no es mejor ni peor que el de los demás países; lo que sucede—dice—es que vive en un ambiente de desconfianza.

El monumento a Bolívar

El Rey en el estudio de Benlliure

Madrid 3

Estuvo despachando en Palacio con el Rey, el Presidente del Consejo, general Primo de Rivera.

Al salir, no hizo manifestación alguna a los periodistas.

El Rey, acompañado del duque de Miranda, estuvo en el estudio del escultor Benlliure, visitando el monumento a Bolívar, que acaba de hacer y que brevemente será embalado para enviarlo al Panamá, donde será erigido.

Desde allí, se trasladó el Rey al Tiro de Pichón, donde almorzó.

Con este motivo, no ha habido hoy audiencia en Palacio.

Vamos a tener la mejor flotilla del Mediterráneo

Conferencia de marinos

Madrid 3

Esta mañana han sostenido una extensa conferencia, en el ministerio de Marina, el almirante Cornejo y el contralmirante García Velázquez, jefe de las fuerzas navales del Norte de Africa.

El ministro de Marina, dijo a los periodistas, que mañana a las cinco y cuarto, saldrá, acompañando al Rey y al Presidente del Consejo, en el rápido de Algeciras, con dirección a Huelva.

Añadió también, que se encuentran ya en el puerto de Palos, todos los barcos e hidroaviones que tienen que tomar parte en la recepción.

Dijo el ministro de Marina, que en el ministerio se había recibido un telegrama del crucero «Blás de Lezo», informando que el crucero argentino «Buenos Aires», navegaba a quinientas millas de Palos.

También manifestó, que había dado orden para que se facilitasen todos los telegramas que se recibieran hoy y mañana, sobre el viaje de estos barcos.

Acerca de su probable viaje a Cádiz, contestó que las fiestas que van a tener lugar en Palos, se entazarán con algunas otras que se celebrarán en Madrid. Si en la Corte se verifican algunos homenajes a los marinos argentinos, tendré que venir directamente a Madrid; pero si no es así, iré a Cádiz, para visitar aquel Departamento, y estaré allí tres o cuatro días.

Sobre mi anunciada visita a El Ferrol, manifestó el almirante Cornejo que no podía determinar cuando iría, y como se le dijera que quizás pudiese coincidir esta visita con la del Príncipe de Asturias, añadió que no sabía nada.

Al preguntársele sobre la construcción de barcos, encargados a la Constructora Naval, manifestó que no se sabe cuando comenzarían los trabajos, mostrándosa muy satisfecho, porque — dijo — vamos a tener la mejor flotilla del Mediterráneo, ya que los «Churrucas», recorrerán treinta y ocho millas.

Preguntado acerca de si esta construcción es una parte de un plan general, contestó que ni el mismo Gobierno lo podía contestar, porque no lo sabía.

El ministro de Marina, recibió la visita de los generales Magaz y Nouvilas y del inspector de Sanidad de la Armada, Sugner.

La nueva ley de justicia municipal

Lo que dice el diario «La Nación»

Madrid 3

El diario madrileño «La Nación», en su número de hoy, publica unas declaraciones del ministro de Gracia y Justicia, señor Ponte, en la que éste dice, que de las reformas proyectadas, no conviene hablar.

En general—dice—las reformas en proyecto, no son todas inmediatas, aunque algunas se implantarán en el nuevo presupuesto.

Confía en que para el primero de Julio, regirá una nueva ley de justicia municipal, con extraordinaria garantía.

El secretario y personal auxiliar, será remunerado por el Estado, y la jurisdicción ampliada.

También para dicho mes, podrá comenzar a actuar la carrera fiscal, separada de la judicial, separando al personal que consagre a sus funciones fiscales su vida ofical entera.

Con estas reformas, habrán de relacionarse otras, entre ellas, la relativa al secretariado y personal auxiliar de los tribunales y juzgados, que prestarán servicio con absoluta supresión de las remuneraciones arancelarias, y por consiguiente será un hecho la reforma de los aranceles para el cobro de las costas por el Estado.

Para llevar a cabo estas reformas—dice el ministro de Gracia y Justicia—, oiré antes a los interasados, pero siempre con la vista fija en el interés público.

Refiriéndose al asunto de Grimaldos, dijo que su actuación fué espontánea.

En cuanto al decreto sobre alquileres, manifestó que nadie se opone a cuantas prórrogas sean convenientes, y hasta incluso alargar los plazos de las mismas.

El señor Ponte, terminó diciendo que todo ello traerá consigo la correspondiente reorganización del ministerio.

A partir del 17 de abril, regirá el horario de verano

El Gobierno se reune en Consejo. Lo tratado en la reunión

Madrid 3

Después de las siete de la tarde, se reunió hoy el Gobierno en Consejo de Ministros, asistiendo los de la Guerra, Marina, Justicia e Instrucción.

La reunión se dió por terminada, a las nueve y diez de la noche.

El jefe de censura, al hablar con los periodistas, manifestó que la reunión tuvo solamente el carácter de consejillo.

Se acordó implantar el horario de verano, adelantando la hora en sesenta minutos a partir del día 17 de Abril, durando esta innovación, hasta el día 2 de Octubre.

Fué aprobado un proyecto de decreto de reorganización, constitución y funcionamiento de las Juntas provinciales de Beneficencia y creando la Junta Superior de las mismas.

El ministro de Instrucción pública, dió cuenta de haber adoptado la medida urgente que procede para la consolidación de la catedral de Burgos.

El jefe del Gobierno, conferenció telefónicamente, con el ministro del Trabajo, el cual aprobó las bases para la constitución del Comité organizador de la Exposición de Barcelona.

SASTRERIA
(MILITAR Y PAISANO)
Jorge Baratech
Alfonso XIII—18, pral.

HUGO BASSADONE
ULTIMA SEMANA
REBAJA DE PRECIOS
Hotel Reina Vicforia — Melilla

EN HUELVA SE ULTIMAN CON GRAN ENTUSIASMO LOS PREPARATIVOS PARA RECIBIR A LOS AVIADORES

Para ultimar detalles del recibimiento

Madrid 3

El vicepresidente del Aéreo Club, señor vizconde de Priego, que pertenece a la Aeronáutica Naval, y que ha sido designado por aquel círculo, para representarle en el recibimiento de los tripulantes del «Plus Ultra», estuvo esta mañana en el ministerio de Marina, para ultimar los detalles de la recepción.

El «Alsedo», en Río Janeiro

Madrid 3

El ministro de Marina, hablando con los periodistas, ha manifestado que el contratorpedero «Alsedo», se encuentra sin novedad en Río Janeiro.

La casa «Ford» regala un automóvil a Rada. El martillo de oro

Huelva 3

Ha llegado a esta capital, el representante en Barcelona de la casa «Ford», con objeto de entregar al mecánico Rada, el automóvil que esta le regala.

El martillo que los obreros mecánicos de esta ciudad, regalan al mecánico del «Plus Ultra», es macizo, teniendo 244 gramos de oro.

La medalla «Plus Ultra»

Madrid 3

Don Alfonso ha firmado hoy un decreto creando con carácter civil y universal, la medalla de oro denominada «Plus Ultra.»

Para sustituir al introductor de Embajadores

Madrid 3

Por enfermedad del primer introductor de Embajadores, nombrado para presentar al Cuerpo Diplomático, en el recibimiento que se tributará a los aviadores a su llegada a Palos de Moguer, se nombrará a otra persona, todavía no designada.

También formará parte de la comisión, el agregado a la Embajada, don Luis Soler.

El Rey, el Presidente y el ministro de Marina, a Palos de Moguer

Madrid 3

El Rey, con el Presidente, general Primo de Rivera, el ministro de Marina almirante Cornejo, séquito y los ayudantes de los dos últimos, saldrán mañana domingo, para Palos de Moguer a las cinco y cuarto de la tarde.

Realizarán el viaje en el rápido de Algeciras, y en Córdoba tomarán un tren especial, que los conducirá directamente a Huelva.

Al Presidente, le acompaña su ayudante capitán de fragata, Zapallo y al ministro de Marina, su ayudante y secretario, el capitán de corbeta, Varela.

Homenaje del Ayuntamiento a los aviadores

Sanlúcar de Barrameda 3

El Ayuntamiento de esta ciudad, en el acto de dar a cuatro calles de esta población, los nombres de los aviadores Franco, Ruíz de Alda, Durán y Rada, entregará al Presidente del Directorio, un mensaje.

El aspecto de Huelva. Llegan numerosos forasteros. Se reciben infinidad de telegramas. Exposición de fotografías

Huelva 3

Esta población reviste en los presentes momentos, un aspecto verdaderamente imponente, preparándose para recibir a los intrépidos tripulantes del «Plus Ultra», comandante Franco, capitán Ruíz de Alda, alférez Durán y mecánico Rada.

Las calles de la ciudad aparecen invadidas por la muchedumbre, que no cesa de ir y venir, esperando con impaciencia la llegada del crucero argentino «Buenos Aires.»

Como galardón de la industria ambulante, se han instalado fotografías con los retratos en miniatura, de los tripulantes del hidroavión «Plus Ultra.»

En torno de estas figuras de actualidad, surgen como atributos decorativos, las siluetas de la Rábida y escenas del mayor interés histórico, acaecidas en Palos de Moguer.

En el Municipio, se han recibido infinidad de telegramas de la Península, muy curiosos algunos, en los cuales el pueblo dedica al mecánico Rada, un cariñoso recuerdo como prototipo idealizado del obrero español.

En los escaparates de los principales establecimientos, aparecen los retratos de los aviadores.

Toda la ciudad es un semillero de entusiasmo, no oyéndose por todas partes, más que los nombres de los intrépidos aviadores.

Los invitados oficiales. Arcos de triunfo

Huelva 3

A estas horas, todavía no han llegado a Huelva los invitados oficiales, los cuales se esperan mañana a primera hora.

Los trenes traen infinidad de turistas, por lo que es imposible encontrar alojamiento en hoteles y fondas.

Numerosos obreros, trabajan en la calle de la Concepción, en el levantamiento de grandes arcos de triunfo y decoración de los edificios oficiales.

Numerosas casas particulares, también están siendo engalanadas con gran gusto artístico.

El almirante portugués Gago Coutinho. La familia de los aviadores

Huelva 3

Para esta noche está anunciada la llegada a Huelva del almirante portugués, Gago Coutinho.

Alda, padre del aviador, esperándose la llegada de los hermanos de Rada, Tomás y Teresa.

En honor de los marinos de la escuadra

Huelva 3

En el Casino de Huelva, se ha celebrado esta noche un té en honor de los marinos de la escuadra española que se encuentra surta en este puerto, para tomar parte en el recibimiento que se tributará al crucero argentino «Buenos Aires.»

El tren real llegará el lunes por la mañana

Huelva 3

Se sabe, que el tren real llegará a esta capital, el lunes a las cinco y cuarenta y cinco de la mañana, al cual se incorporarán las personalidades de Sevilla, para presenciar la entrada del crucero «Buenos Aires», en el canal de Alfonso XIII.

Un telegrama del «Blás de Lezo». El «Buenos Aires» a cuatrocientas ochenta millas de Huelva

Madrid 3

En el ministerio de Marina, facilitaron esta tarde a las cinco, a los periodistas, un telegrama enviado por el comandante del «Blás de Lezo», quien comunicaba, que a las trece navegaba el crucero «Buenos Aires», a cuatrocientas ochenta millas de la costa de Huelva.

El comandante del «Buenos Aires» agradece las atenciones recibidas

Las Palmas 3

Antes de zarpar el crucero «Buenos Aires», el comandante de Marina, de este puerto, entregó al comandante del buque argentino, las cartas geográficas de Huelva y Sevilla.

El comandante del «Buenos Aires», ha agradecido las atenciones recibidas.

El Rey recibe en audiencia a los aviadores Gallarza, Lóriga y Martínez Estévez

Los aviadores informan al Rey de los detalles del raid. Afectuosa despedida del Monarca

Madrid 3

S. M. el Rey, después de haber presenciado el paso de la procesión del Sto. Entierro, por la Plaza de la Armería, recibió en audiencia especial, en su despacho, a los aviadores, capitanes Gallarza, Lóriga y Martínez Estévez, que van a realizar el proyectado vuelo Madrid-Tokío.

Don Alfonso, conversó largo rato con los aviadores, quienes le informaron con todo detalle, de las particularidades del vuelo que van a emprender, características de los aparatos, duración de cada etapa, contingencias que se les pueden presentar y cálculo aproximado de la fecha en que puedan llegar al final de su viaje.

El Rey se despidió afectuosamente de los aviadores, deseándoles mucha suerte en su arriesgada expedición, y haciéndoles presentes que lamentaba no poder acudir a Cuatro Vientos, para despedirles, por tener que emprender su viaje a Palos de Moguer, para recibir a los valerosos tripulantes del «Plus Ultra.»

Los aviadores emprenderán el vuelo el lunes

Madrid 3

Se ha confirmado oficialmente que los aviadores emprenderán el vuelo Madrid-Tokío el lunes a las seis de la mañana.

Vapores BAYONA
EL VAPOR "E. RAMIREZ"
saldrá de este puerto directo para Alicante el día 7 de Abril, admitiendo carga y pasajeros para dicho puerto.
Consignatario de la Casa
José Cano Caballo — MURO X

Carne de toro de lidia

La carne de los toros de la corrida de hoy, se expenderá en las siguientes carnecerías, que ostentarán la bandera de los colores nacionales:

Francisco Rosado, López Moreno, 22; Juan Giménez, Méndez Núñez, 11 (Hipódromo); Deogracias López, mercado del Real; Antonio Pedrero, calle 18 de Julio (Real); Venancio López, calle 18 de Julio (Real); Rafael Cañete, caseta número 7 del mercado del Polígono y Pedro Carnero, caseta número 14 del citado Mercado.

Precios

Carne sin hueso, 3 pesetas kilo.
Carne con hueso, 2 idem idem

Real Sociedad Hípica

No habiéndose podido reunir suficiente número de palomas para las tiradas anunciadas para hoy, se ha modificado el programa en la forma siguiente:

A las 2 de la tarde: «Tirada de platos». Matrícula 5 pesetas. Platos 6 y 3 carambolas. Distancia libre. Premios. Copa y 50 pesetas.

A las 4,45 «sorteo de escopetas entre las señoras y señoritas que posean sillas de tribuna.

A las 5, «inauguración y honor».

Pichones 6. Un cero excluye. Derecho a igualar.

Matrícula 25 pesetas.

Handicap.

Premios: primero, Copa y 200 pesetas; segundo, 125 pesetas; tercero, 100 pesetas; cuarto, 75 y quinto 50 pesetas, para tiradores y un objeto por cada escopeta de premio para señoras y señoritas.

A las 6, baile en el Bar.—La Directiva.

Casino Militar.-Segunda Sección

ANUNCIO

Hoy día cuatro se celebrará un baile en los salones de este Casino a las veintidós horas.

Se ruega a los señores socios asistan al mismo en unión de sus distinguidas familias.—La Directiva.

2 Cosas absolutamente blancas
La espuma del mar y
la ropa lavada con
JABON CHIMBO
LAVA MAS CUESTA MENOS
Concesionario, FEDERICO BONET, Apartado 501, Madrid.

MUY INTERESANTE
a nuestros lectores
Carrera breve y sin gastos
Por 8,50 pesetas en Melilla y 9,25 por Correo ceritificado, se entregará un tomo, en tamoñó 32 por 22, de la importantísima obra nueva de Tenedurfa de libros por partida doble, Cálculo mercantil, Correspodencia, Sistema métrico decimal, Inventarios Balances, Operaciones, Prácticas de Tenedurfa, preparación de las cuentas para abrir y cerrar los libros y otros muchos datos interesantes, titulada.
Contabilidad Mercantil Simplificada
al alcance de todas las inteligencias, de profesor mercantil D. Manuel F. Font, con cuya obra cualquiera persona púede hacer la carrera de Comercio y la de tenedor de libros en toda su extensión teórico-práctica, y en el corto plazo de 30 días, sin necesidad de recurrir a los auxilios de escuelas, academia ni profesor algno.
Los pedidos, con su importe, por giro postal a los Sres. Boix Hermanos, calle Alfonso XIII número 23 y Prim número 1, librerías.
Caduca el día 15 de Abril.

CIRIA de Málaga
Expondrá en el Hotel Victoria su colección de
VESTIDOS CAPAS Y SOMBREROS
en los días 5, 6, 7 y 8 de Abril
Quedan invitadas las señoras

CASINO DEL REAL

Al objeto de formalizar esta Directiva las cuentas del Casino, se ruega a los señores y entidades acreedores del mismo, se sirvan presentar las correspondientes facturas, a fin de hacerlas efectivas antes del día 15 del mes actual. Así mismo ponemos en conocimiento de los señores socios que a partir del día 5 del corriente darán principio en este Casino las clases de solfeo y piano para los hijos de los señores socios, rogando se pasen por la secretaría de esta Sociedad aquellos que deseen matricular en dichas clases, a sus hijos.

Melilla 1 de Abril de 1926.—El secretario, Antonio Lázaro.—Visto bueno, el Presidente, Fermín Requena.

Nuevo servicio entre Melilla y Alhucemas
El vapor BEGOÑA n.º 7
saldrá directo para Alhucemas el día 5 de Abril, admitiendo carga y pasajeros para dicho destino a precios reducidos.
Lo despacha su consignatario:
José Cano Cabello.-MURO X

DE SOCIEDAD

A bordo del «Monte Toro», llegaron de Málaga don José García, don Alfredo Planas, don Evaristo Arnesto, don Bernardo Francés, don Feliciano Bertual, don Francisco Espejo, don Carlos de Miguel con Germán Alba, don Francisco Martínez, don Francisco Trujillo y acompañado de su señora, el director de esta sucursal del Banco Internacional de Industria y Comercio don Manuel López Avalos.

Por la tarde embarcaron para Málaga, don Juan Saavedra, don Juan de Diego, don Fabián Luengo, don Antonio Yuste, don Gonzalo Ramejas don Juan Polillo, don Juan Gibaja, don Pascual Rey, don Juan Montes, don Juan Navas, don Domingo Salgueiro, don Manuel Villarejo, don Matías Avila, don Enrique Rizo, don Antonio Tena, don Manuel Alferez don Teodoro Porras, don José Pando, don José Raguer, don José Ibáñez, don Baldomero Alvarez, don Federico Tomás, don Miguel Tulleras y el teniente coronel de Infantería, recientemente ascendido por méritos de guerra, don Ricardo L. Canaluche.

Para Málaga y Fuentes de Oñora (Salamanca), marchó ayer tarde con objeto de visitar a su señora madre que se encuentra gravemente enferma, el oficial segundo del cuerpo de Correos don Plácido Prieto.

Ha marchado a Madrid el capitán del regimiento de Melilla don Rafael Aguilera.

Desde ayer se encuentra en Melilla, el teniente coronel de Ingenieros don Mariano Campos, que ha venido con objeto de pasar una temporada con sus hijos, los señores de Alfaro (don Luis).

Denspués de haber pasado una temporada en Madrid, con su familia, regresó don Sebastián Tenés Guardiola.

Con objeto de pasar breves días al lado de su familia, llegó el alumno de la Academia de Infantería de Marina, don Carlos de Miguel, hijo del comandante de Regulares, del mismo apellido.

—

En la iglesia del Sagrado Corazón, se ha celebrado el enlace matrimonial de la simpática señorita María Molina Zamora y el joven don Francisco Moyano García.

Fueron padrinos de los contrayentes don Jesús Legaz Rosique y doña Isabel Moyano García, actuando de testigos en la ceremonia, don Octavio Muñoz Pinzón y don José Vega Ausar.

También se han celebrado en la misma iglesia, las siguientes bodas:

—La señorita Juana Sirvent Miralles con don Cristobal Blazquez González. Los contrayentes fueron apadrinados por don Juan Millán Hernández y doña María Pozos Quesada.

—Y la señorita María López López con don Angel Martínez Rosas, los cuales fueron apadrinados por don Fernando Martínez Rosas y doña María Rosas Mateo.

Deseamos a los nuevos esposos eterna luna de miel.

—

Se encuentra enferma, la señora de nuestro querido compañero don José Asenjo.

Restablecido de su dolencia, ha podido salir a la calle, el funcionario de la Junta de Fomento, don Fernando Ausejo.

—

En la iglesia Castrense, ha recibido las aguas del bautismo, una niña hija de don José Herrera Sergio.

Se le impuso a la nueva cristiana el nombre de Enriqueta y fué apadrinada por don Joaquín Montoya Calvo y doña Isabel Herrera Sergio.

En el templo del Sagrado Corazón ha sido bautizado, imponiéndosele el nombre de Juan, un niño hijo de don Emilio Bravo González.

Fueron padrinos del neófito, don Juan Manzano Romero y su esposa doña Leonor Ortega Córdoba.

—

Felizmente ha dado a luz una hermosa niña, la señora del oficial de Correos, don Alberto Martínez.

—

En la iglesia del Sagrado Corazón, han contraído enlace matrimonial, la bella señorita Isabel Felices López y el joven don Enrique Palomo España.

La feliz pareja fué apadrinada por los hermanos del novio, don Antonio y doña Angustias.

Terminada la ceremonia, se celebró una agradable fiesta, amenizada por la banda de Melilla, prolongándose la animación hasta las primeras horas de la madrugada.

Los concurrentes al acto fueron obsequiados con espléndido lunch, por los padrinos del nuevo matrimonio.

Deseamos a éste eterna luna de miel.

—

Ayer tarde, a las cuatro, se verificó en la iglesia del Sagrado Corazón, el enlace matrimonial de la bella señorita Mercedes Rivera López, con el teniente del regimiento de Melilla don Pedro Janariz Peris.

A la simpática ceremonia, asistieron numerosos amigos de los desposados.

Bendijo la feliz unión, el coadjutor don Ubaldo Carnero.

La novia lucía rica toaleta de seda crespón de China, que realzaba sus naturales encantos. El velo, sujeto con los simbólicos ramos de azahar, era llevado por los encantadores niños Margarita Riera y José María Lambea.

Apadrinaron a los contrayentes, el coronel de Carabineros don Juan Janáriz, padre del novio, que estaba representado por el capitán del Tercio don José Asenjo, y doña Josefa López Rodríguez, tía de la novia.

Suscribieron el acta matrimonial, como testigos, el coronel del regimiento de Melilla don Juan de Micheo, y capitanes don Arturo Guiloche y don Miguel Lechuga Serrano.

Desde el templo, novios e invitados se trasladaron al Salón Imperial, donde se sirvió espléndido lunch.

Los señores de Janáriz, a los que deseamos eternas venturas en su nuevo estado, marcha en el vapor correo para Madrid y el extranjero en viaje de boda.

—

En la iglesia del Sagrado Corazón de Jesús, firmaron ayer sus esponsales, la bella señorita Valentina Burgos y el oficial de Correos, don Ricardo Baptista.

Con tal motivo entre los novios se cruzaron los regalos de rigor.

La boda ha sido concertada para los primeros días del próximo mes de Mayo.

—

Ha hecho su primera comunión, en la iglesia del Sagrado Corazón, la preciosa niña Magdalena Melón, hija de don Antonio.

—

En la iglesia del Sagrado Corazón, recibió ayer las aguas del bautismo, una niña, hija de don José Herrero.

A la nueva cristiana se le impuso el nombre de Enriqueta, siendo apadrinada por doña Isabel Herrero y don Joaquín Montoya.

Los invitados al acto, fueron obsequiados espléndidamente.

—

Longines directos de fábrica baratísimos en la Relojería Madrid. — Alfonso XIII, 4.

ESPECTÁCULOS

REINA VICTORIA.—Cine selecto: De 2 y 30 a 12 y 30, Acontecimiento mundial. «Llegada a Buenos Aires del «Plus Ultra».

KURSAAL.—Cinematógrafo de 2 y 30 a 12 y 30.

ALFONSO XIII. — Anoche se reanudó la temporada de varietés en este popular salón, el cual se vió muy concurrido, en las dos secciones celebradas.

El programa que se ofreció, no puede ser más atrayente.

Atracción máxima de él, es sin duda el afamado humorista, ventrílocuo e imitador de estrellas, Castex, número de extraordinario mérito artístico para el que son pocos todos los adjetivos encomiásticos. Castex es un admirabtle artista que ha triunfado de los públicos más exigentes, como sucedió anoche al presentarse ante el del Alfonso. Su actuación, verdaderamente notable, hizo pasar agradablemente el rato al público que le ovacionó con gran entusiasmo. En la cómica imitación de estrellas de varietés, estuvo realmente insuperable.

Artistas también muy excelentes son, la cancionista Teresita Benito, cantante de aires regionales, Lolita Alcázar, bailarina Julita Romero y la cancionista Pepita Iriarte. — R.

MATADERO PÚBLICO

Reses sacrificadas ayer

48 toros, con peso de 4.634 kgmos.
93 carneros, con 1.319.
33 cerdos, con 2.256.

QUEMADURAS, GRANOS, HERIDAS, GRIETAS
ERUPCIONES
y todas las enfermedades de la piel
SE CURAN CON
"HAZUL"
Bálsamo "HAZUL"
En Farmacias y Droguerías, caja de muestra UNA PESETA
Laboratorios «HAZUL».—Granada
Representante para la zona de Melilla: D. Emilio Semoza y Méndez, Valladolid, 6

GRAN LICOR
Calisay
TÓNICO DIGESTIVO
Hijo de M. Mollfulleda
Arenys de Mar
(BARCELONA)
Agente exclusivo en Melilla
José Alemany
Teniente Coronel Avellaneda, n.º 3

PLAZA Y CAMPO

El martes marchará a Ceuta, de cuya Comandancia General ha sido nombrado, como es sabido, segundo jefe, el general de brigada don Agustín Gómez Morato, que hasta ahora ha desempeñado el cargo de inspector de las fuerzas de este territorio.

* * *

Se ha dispuesto que ciento cincuenta de los indígenas que se hallan ocupados en los trabajos de construcción de la carretera a la posición de Bufarcuf, se trasladen a Nador, para tomar parte en los que se efectúan en dicho poblado.

Aquellos indígenas serán sustituídos por un número igual, pertenecientes a las cabilas próximas, a fin de proporcionarles jornales, en atención a la crítica situación económica en que se hallan, motivada por la prolongada sequía.

* * *

Desde la posición de Benítez, se hizo fuego contra unos grupos enemigos, que hostilizaban la posición.

Las fuerzas destacadas en Dar Mizián y las avanzadillas de Afrau, también hicieron fuego contra partidas rebeldes.

* * *

Se ha establecido comunicación telefónica semipermanente, entre la posición del Zoco de Sebt de Ain Amar, que guarnecen fuerzas francesas, y el de Telata de Bu Becker, existiendo el propósito de convertir dicha comunicación en permanente dentro de breve plazo.

En el zoko de Sebt, existe además una estación radiotelegráfica, a cargo de un cabo y cuatro soldados de la Compañía de alumbrado.

* * *

En la avanzadilla de Axdir Azus fué herido por un disparo enemigo, el soldado de la Compañía expedicionaria del regimiento de Gerona, Félix Ortega Ayuso.

Después de curado de primera intención en la referida avanzadilla, fué evacuado a la enfermería de Kadia.

* * *

Esta tarde a la cuatro, en el campo de la Hípica, empezarán las tiradas de pichón organizadas por dicha Real Sociedad. La asistencia al baile, que se celebrará a las 6, está reservada a los señores socios y sus familias, exclusivamente.

* * *

En comisión del servicio, ha marchado al sector de Axdir, el teniente coronel de Artillería don Joaquín Paz.

* * *

En una de las posiciones del sector de Axdir, en ocasión de hallarse prestando servicio de vparapeto, resultó muerto a consecuencia de un disparo rebelde, el askari del Grupo de Regulares de Ceuta, Bohasa Ben Embark.

* * *

Ayer, al toque de Gloria, las campanas de las iglesias fueron lanzadas al vuelo, la batería de salvas hizo una de quince cañonazos, y las sirenas de los barcos surtos en el puerto dejaron oir sus ecos breve rato.

En distintos lugares de la plaza, se dispararon cohetes y algún que otro tiro de arma corta.

A dicha hora, se reanudó la circulación de vehículos por las calles del llano.

* * *

El joven piloto de la marina mercante don Salvador de Andrés y del Castillo, ha sido nombrado capitán del vapor algibe «Triana», adquirido recientemente por el Estado para los servicios que tiene a su cargo la Comisaría de Transportes.

* * *

Se ha resuelto un expediente de la Dirección general de Marruecos y Colonias en el sentido de que se mejoren las dietas de los funcionarios destinados en aquéllas, pues el Gobierno ha entendido que no es equitativo que subsista el régimen de igualdad entre estos emolumentos y los que se perciben en la Península por ser más arduos y costosos los servicios de desplazamiento en las colonias.

* * *

Se nos ruega hagamos público que a partir del día primero del actual ha empezado a funcionar la Aduana establecida en el sector de Aixdir donde por no serlún puerto abierto al comercio, las mercancías serán aforadas y satisfechos los derechos en cualquiera de las aduanas del protectorado.

* * *

Una comisión de la Asociación de la Prensa, hizo ayer tarde entrega a la bella señorita Elisa Sarriá, que como es sabido fué reina de la fiesta organizada por dicha entidad, del admirable busto que de dicha distinguida señorita ha modelado el excelente artista, señor Rodilla, quien como ofreció ha regalado a la Asociación, su referida obra, que ha sido merecidamente elogiada.

* * *

El juez de Instrucción accidental, don Ramón María Pérez Accino, acompañado del secretario don Enrique Lalaguna y del oficial de lo criminal señor Centeno, giró ayer mañana la reglamentaria visita general de cárceles a los reclusos de la jurisdicción ordinaria.

* * *

Por haber sido declarado concluso, se ha remitido a la Audiencia de Malaga, el sumario seguido en este Juzgado de Instrucción, contra Quintín Vargas Amaya y otro, por el delito de hurto.

* * *

De los campamentos de Dríus y Kadia, salieron ayer dos columnas, que efectuaron marchas de reconocimiento en distintas direcciones, regresando al punto de partida, sin encontar nada anormal.

* * *

El jefe de las Intervenciones militares coronel Pozas, se propone efectuar una excursión a Tazza y Fez.

Este viaje está relacionado con la actuación política y militar de Francia y España en Marruecos.

Acompañará al coronel Pozas, el capitán ayudante Lázaro.

* * *

Del sector de Aixdir, a donde marchó para dirigir los trabajos de construcción de un embarcadero, ha regresado el capitán de Ingenieros don Francisco Palomero.

* * *

El cabecilla rebelde Abd el Krim, ha ordenado a los caídes de las cabilas insumisas, que recojan inmediatamente todas las proclamas escritas en árabe, que fueron arrojadas por nuestros aviadores sobre el territorio rebelde, y en las cuales se excita a los indígenas a que cuanto antes se sometan a la autoridad del Majzen.

* * *

Con gran concurrencia de indígenas se ha celebrado el zoco el Telatza de Ain Ben Rahal, cotizándose los artículos a los siguientes precios:

Trigo, a 50 pesetas el quintal; cebada a 35; gallinas, entre 4 y 5 pesetas una; y el ciento de huevos, a 12 pesetas.

Las vacas se vendieron entre 100 y 175 pesetas; los borregos, entre 30 y 35, y las cabras, entre 15 y 20 pesetas.

* * *

Optica para ver bien casa Madrid, despacho de recetas en el acto. — Alfonso XIII, 4.

CLINICA DENTAL
SALAZAR
Médico Odontólogo O'Donnell, 6, 2.º
Extracciones sin dolor. Empastes. Aparatos de cauchou y oro. Vacuna de boca.

MIGUEL MELIVEO
DENTISTA de la Guarnición
PAREJA NÚM. 12
(Frente al Hotel Reina Victoria)

ES EL MEJOR
VERMOUTH

Vestiditos para nenes
Llegó el nuevo surtido en todas las clases
La Villa de Madrid
La que más barato vende

Garganta, Nariz y Oídos
F. REVENGA
MÉDICO MILITAR
POLAVIEJA, 46 Piso segundo
CONSULTA DE 3 A 5

Ford
THE UNIVERSAL CAR
Sensacionales innovaciones
Véanse los nuevos modelos
AGENTE DEL FORD
GERARDO DE LA PUENTE
Serrallo, 13.—MELILLA

Banco Español de Crédito
CAPITAL 50.000.000 PESETAS
SUCURSAL EN MELILLA

SUCURSALES EN

Albacete. — Alcaraz. — Alcaudete. — Alcázar de San Juan. — Alcoy. — Algeciras. — Alicante. — Almentralejo. — Almería. — Antequera. — Azuaga. — Badajoz. — Baena. — Baeza. — Berja. — Baza. — Carmona. — Ceuta. — Ciudad Real. — Consuegra. — Córdoba. — Don Benito. — Ecija. — Elche. — Elda. — Granada. — Guadix. — Guadalajara. — Huelva. — Isla Cristina. — Jaén. — Jeréz de la Frontera. — Jerez de los Caballeros. — La Carolina. — La Línea. — Larache. — Linares. — Lucena. — Málaga. — Manzanares. — Marchena. — Marios. — Medina del Campo. — Medina de Rioseco. — Mérida. — Montilla. — Montaró. — Morón de la Frontera. — Motril. — Murcia. — Osuna. — Palencia. — Palma del Condado. — Pamplona. — Pozoblanco. — Pueblo Nuevo del Terrible. — Puente Genil. — Ronda. — Rute. — Segovia. — Sevilla. — Teruel. — Tetuán. — Toledo. —Tomelloso. — Ubeda. — Valdepeñas. — Valladolid. — Vélez Málaga. — Villanueva Arzobispo. — Villanueva de Córdobar. — Villena.—Zafra. — Zaragoza.

OPERACIONES QUE REALIZA

Condiciones generales. Cuentas corrientes

Abonamos en la actualidad los siguientes intereses: — A la vista, 2 y 1/2 anual.

Consignaciones a vencimiento fijo.—A un mes 3.—A tres meses 3 y 1/2.—A seis meses 4.—A un año 4 y 1/2.

Puede disponerse de los saldos de cuentas corrientes de nueve a una.

Caja de ahorro.—Admitimos imposiciones desde 1 a 10.000 pesetas y abonamos el 4 por 100 de interés, pudiendo hacerse entregas e imposiciones en las horas corrientes de caja.

Descuento y negociaciones de letras sobre España y Extranjero.—Realizamos estas operaciones en condiciones excepcionales, permitiéndonos invitarle a usted nos pida nuestras tarifas de cambios.

Cesión de giros.—Nuestra organización nos permite ceder cheques y letras sobre capitales y pueblos de España y del Extranjero, en condiciones tan limitadas que nos permitimos rogar a usted no deje de consultarnos en cada caso. Nuestros cuenta-correntistas disfrutan de una tarifa especial.

Compra y venta de valores.— Realizamos estas operaciones a los cambios oficiales de la Bolsa de Madrid, cobrando 1/2 por 100 de comisión.

Custodia de valores.—Guardamos en nuestra Caja gratuitamente y en calidad de depósito los títulos de nuestros clientes.

Situación de fondos. — Nuestros cuenta-correntistas pueden movilizar sus fondos y hacer ingresos para tercero en nuestras respectivas Sucursales, cuyo servicio efectuamos gratuitamente.

Cartas de crédito sencillas y circulares para viajes.—Facilitamos estas cartas a nuestros clientes, gratuitamente, sobre todas las capitales de provincia de España y sobre el Extranjero, mediante una pequeña comisión.

Cuentas corrientes en moneda extranjera.—En esta clase de cuentas abunamos desde el 2 al 4 y 1/2 por 100 de interés, según las divisas.

Cuentas de crédito con garantía de valores.—Merecen preferente atención por nuestra parte estas operaciones que realizamos a base siempre de un interés reducido.

Congreso Internacional de Protección a la Infancia y a la Maternidad

Para honra de España, durante los días 4 al 8 de Abril se va a celebrar solemnemente en Madrid el décimo Congreso internacional de Protección a la Infancia y a la Maternidad, que propuso el Comité Internacional. Tan fausto acontecimiento científico-social bien merece que le dediquemos unas líneas para conocimiento de las lectoras y lectores, ya que afecta a la Humanidad.

La conjunción que tendrá lugar en Madrid—dice la hoja de propaganda—de los maestros de Puericultura más prestigiosos del mundo, de los filántropos y de cuantas personas persiguen el noble ideal de salvar la vida al mayor número posible de niños, de vigorizar la salud y desarrollo de éstos, de procurarles la mayor capacidad vital para su ingreso en la vida social, debe merecer el concurso de todos los hombres de gobernantes y gobernados, de todas las madres, de todas las damas que, poseedoras de la máxima ternura, son garantía de su amoroso celo por la protección al niño; de los médicos, de los higienistas, maestros y educadores de todos los que, sintiendo amor por la humanidad, quieran aportar su cooperación sincera a la tutela del niño, seguros de una positiva ventaja, que empezando en la felicidad del hogar con la vida del hijo, se eleva hasta el engrandecimiento de la nación con el vigor de los ciudadanos.

Las ponencias oficiales, todas ellas de reputadísimos especialistas, son los diez siguientes, cuya enunciación interesará seguramente:

Influencia del calor estival en el lactante.—Los ponentes son los doctores, del hospital Herolt, de París, y Pritchard, también de otro no menos famoso hospital de Londres y los españoles doctores Toledano y Bravo.

Aislamiento de las instalaciones destinadas al lactante.—Ponencias de los doctores Marfán, de París, y Valagusa, de Roma, y del doctor Palanca, inspector Provincial.

Profilaxis de la anormalidad infantil.—Los trabajos los presenta la señora doña María Soriano, profesora de la Escuela de anormales y los doctores Juarros y Simón, de la capital de España.

Profilaxis de las infecciones de la infancia.—Estudios de los doctores Caronia, de Roma, conocidísimo por sus investigaciones acerca de la escarlatina y los nacionales Romeo y García del Diestro de Madrid.

Protección a la madre durante el embarazo.—Son ponentes los doctores de Braigne, de París y los españoles de la Vallada y Haro, de ésta Corte.

Influencia de la Mutualidad en la protección de la primera edad.—Las ponencias están suscriptas por los doctores Poussineau y Avragne, de París y Kirkhaufe, de Londres. También aparece el señor López Núñez, de Madrid.

Organización del empleo de guarda-lactantes y su uniformación internacional.—Son ponentes los doctores Posemiére, de Amberes (Bélgica) y Suñer, de Madrid.

Previsión del abandono infantil.—Los estudios son de los doctores Angiola Borrino, de Turín (Italia) y los nacionales Muñoyerro y Alcála Zamora.

La orientación profesional y la protección al niño.—Las ponencias corresponden a los doctores Decroli, de Bruselas y Samper, de Madrid.

Proposición de un cuadro uniforme para que sea adoptado en todos los países, donde consignar los datos médicos-estadísticos de las obras de protección a la infancia; a) Para las consultas de puericultura; b) Para las pouponiéres (niños internados); c) Para las créches (niños menores de dos años, no internados).—Son ponentes los doctores Cacaze, de Nápoles y Sainz de los Terreros, de Madrid.

Son innumerables las comunicaciones que el Comité organizador ha recibido acerca de éstos temas y de otros más, que no figuran en las ponencias oficiales.

Seguramente que se aludirá también al magno problema de la mortalidad infantil, asunto siempre de palpitante actualidad. El firmante, en un libro publicado, trata con extensión de éste problema y de la demografía general de España, o sea de los matrimonios, nacimientos, abortos, defunciones, etc. correspondientes a los años 1859 hasta el de 1921, con datos relativos a España y a las principales naciones de Europa.

Eduardo Navarro Salvador

Centro Regional Valenciano

Se invita a los señores socios y a sus distinguidas familias, a la velada que se celebrará esta noche, con arreglo al siguiente programa:

1.º «Los Vividores».
2.º El culto oficial de Correos don Carlos Marina, disertará sobre «Generalidades del teatro».
3.º «El gran filón».
4.º Baile de sociedad.

La Directiva

CASINO DEL REAL

Se invita a los señores socios de este centro, a la velada que se ha de celebrar el próximo domingo día 4 a las 21,30, en la que se dará una conferencia a cargo del ilustrado profesor don Moisés San Martín Molinero, que disertará sobre el tema «La enseñanza a través de la historia».

El Secretario, Antonio Lázaro.

JEFATURA DE TRANSPORTES MILITARES DE MELILLA

Debiendo procederse a la adquisición de un bote-motor para el servicio del Excelentísimo señor Comandante General de este Territorio, se admiten proposiciones hasta el día 20 del próximo mes de Abril en el local de la Jefatura de Transportes Militares de esta plaza, para la compra por gestión directa de la referida embarcación, cuyas características general serán; 11 metros de eslora, 2,50 metros de manga y 1,20 metros de puntal.

Las demás características y pliegos de condiciones, se ajustarán a las que constan en las Jefaturas de Transportes Militares de Málaga, Cádiz, Barcelona, Coruña y esta plaza, a donde estarán de manifiesto al público desde las 10 a las 13 horas.

Melilla 1.º de Abril de 1926.—El Jefe de Transportes, *Eugenio de Murga.*

MANTILLAS Blonda española Goya Blancas
MANTOS DE TUL
La Villa de Madrid
La que más barato vende

TRICARBONATO
Nueva Medicación alcalina fluorada, con iguales usos que el Bicarbonato sódico, pero sin sus inconvenientes
1'50 PESETAS CAJA

Dr. J. PÉREZ Y RUIZ-CRESPO
ENFERMEDADES DE LOS NIÑOS
Consulta de 3 a 5
Actor Tallavi, 4
— CASA DE LA COMANDANCIA DE MARINA —

Federico Pita
ABOGADO
Horas de consulta: de 3 á 5
Castelar, 1 - 2.º

Relojes pulseras, varias marcas, en

oro 18 quilates, desde 35 pesetas
Importador exclusivo en Melilla:
Joyería de VALDERRAMA, Alfonso XIII, 24

VIAJEROS, NO CONFUNDIR
Servicio entre Melilla, Oudjda y vice-versa
A DIARIO
En vista de la extensión que ha tomado la Empresa y facilitar el tránsito de los viajeros entre las dos zonas, la empresa FORNER Y MESTRE pone en conocimiento del público, que a partir del día primero de Abril, se efectuará el servicio diario, exceptuando los sábados, en combinación con la gran Compañía C. T. M., que tiene sus líneas extendidas por «auto cars limousine» y «auto-cars torpedos» de gran lujo, entre Oujda, Taurirt, Taza, Fez, Mekinez, Rabat, Casablanca directo.
Casablanca, Gued zem, Tadla, Beni-Mélal.
Casablanca, Berrechid, Sétat, Marrakech.
Casablanca, Mazagán, Safi, Mogador
Para más detalles dirigirse al Central Garaje, Alfonso Gurrea, 2, Teléfono 446
DESPACHO DE BILLETES: Modesto Sánchez, MURO X. Teléfono 337

: RADIOPHON :
O'DONNELL, 25, 1.º
INSTALACIONES ELECTRICAS de todas clases
Reparación de aparatos eléctricos, motores, baterías, etc.
MATERIAL RADIOTELEFÓNICO, INSTALACIONES Y ACCESORIOS
Pidan precios

COMANDANCIA DE TROPAS DE INTENDENCIA DE MELILLA

Autorizado por la Dirección y Fomento de la Cria Caballar del Ministerio de la Guerra para vender en pública subasta una yegua, cinco caballos, dos mulos y tres mulas, se anuncia por medio del presente que dicha subasta se celebrará por pujas a la llana en el cuartel del zoco a las 11 horas del día 10 del próximo Abril, siendo los gastos de anuncio de cuenta de los rematantes; y que la yegua debe ser vendida al agricultor que lo acredite.

Melilla 31 de Marzo de 1926.—El Comandante Mayor, Ilegible.—V.º B.º el teniente coronel primer jefe, *Gómez.*

En el cuartel del Hipódromo aparece ahorcado un soldado

Ayer mañana, a primera hora, al penetrar varios soldados en el cuartel del batallón de Cazadores de Africa número 15, situado en el Hipódromo, pudieron observar que de uno de los barracones aparecía colgado de una cuerda, sujeta al techo, un soldado perteneciente al referido Cuerpo.

Inmediatamente los soldados en cuestión, dieron cuenta del hecho a sus superiores, siendo avisado el teniente médico del batallón, don Juan Pastor, quien pocos momentos después certificaba la defunción del infortunado soldado, llamado Domingo Fernández Morgado, natural de Villanueva de Villarejo (Huelva).

El citado facultativo manifestó que la muerte del desgraciado muchacho había sido producida por asfixia.

El cadáver de Domingo Fernández, fué trasladado al depósito del cementerio de la Purísima Concepción, donde hoy le será practicada la autopsia.

Se ignoran los móviles que indujeron al suicida a adoptar tan extrema resolución.

LETRAS DE LUTO

En el hospital Gómez Jordana, han fallecido de enfermedad común, los soldados del regimiento de Alcántara, Matías Lasane Yanguas, y de la Compañía expedicionaria del regimiento de Aragón, Salvador Monfort Ramos.

Salvador Monfort Ramos.

Los cadáveres recibieron sepultura en el cemonterio de la Purísima Concepción.

Descansen en paz.

* * *

Con motivo de cumplirse el tercer aniversario de la muerte del que en vida fué teniente coronel de Infantería, retirado, don Ramón Santaló Tort, mañana a las nueve y media y diez y media, se dirán misas por el eterno descanso de su alma, en la capilla Castrense.

La familia doliente invita a sus amistades para que asistan a tan piadosos actos.

Observatorio meteorológico de Melilla

Observaciones del día 3 de Abril

Presión media a nivel del mar, 766,9.
Idem reducida a milibares, 1.022,5.
Viento: Flojo.
Cariz: A las 7 y a las 13, Levante; a las 18, Poniente.
Kilómetros recorridos en 24 horas, 234,7.
Máxima velocidad observada en metros por segundo, 4,7.
En kilómetros por hora, 17.
Dirección de donde más ha soplado el viento, WNN.
Cielo: A las 7, cubierto; a las 13, casi cubierto; a las 18, casi despejado.
Tiempo probable: Vientos flojos o moderados de los 2.º y 3.º cuadrantes, y tiempo inseguro.
Mar: Marejada.
Temperaturas a la sombra: Máxima, 18o7; mínima, 13o8; media, 16o2.

El jefe del Observatorio, *Vicente Serradilla.*

Créanos V.
No combatirá las enfermedades de la boca mejor que con su higiene diaria.
Y no será perfecta su limpieza si no utiliza los dentífricos
Blan-Kor
CREMA - ELIXIR
CEPILLO
que son los primeros registrados en la Inspección General de Sanidad
CREMA.—Tubo corriente 1'50 ptas.—Id. gran tamaño 2'25 pesetas.
FRASCO de Elixir 5 ptas.
CEPILLO.—Tamaño grande 2'50 ptas. Idem pequeño 2 pesetas.
El impuesto del timbre a cargo del público.
FAUBEL, S. A. Madrid
REPRESENTANTE EN MELILLA
Manuel Sierra Serrano

NOTAS MARITIMAS

Buques entrados

«Monte Toro» de Málaga, con correspondencia, pasaje y carga general.
«Villarreal» de Cala del Quemado.
«Canalejas» de Almería, con pasaje y carga.
«George Henri» de Orán, con carga general.
Laud «San Rogelio», de Nemours.

Salidos

«Monte Toro» para Málaga, con pasaje, correspondencia y carga.
«Villarreal» para Cala del Quemado.
«Canalejas» para Orán, con pasaje y carga.
«George Henri» para Orán, en lastre.
«Gandía» para Chafarinas, con pasaje y correspondencia.
Pailebot «Santa Petra», para Valencia.

Quedan en el puerto

Cañonero «Cánovas del Castillo», remolcador «Gaditano» y algibe «Triana».

La «K-15»

Desde Mar Chica, ha sido traída al puerto la barcaza «K-15». Una vez reparada, será remolcada a Cartagena, por el remolcador «Cartagena».

REGISTRO CIVIL

Nacimientos.—María Luque Moyano, Antonio Villegas Jódar, Francisca Yuste Hurtado, Antonio Romero Romero, Cristóbal Sánchez Alcalá y Joaquín Ramos Carrasco.

Defunciones.—Dolores Martín Jiménez, de 11 meses de edad, enterocolitis; Matías Laserna Yanguas, de 23 años, tuberculosis pulmonar; y Ramón Salvador Monfort, de 22 años, bronconeumonía doble.

INFORMACIÓN MILITAR

Presentados

Cumplimentaron a S. E. los siguientes jefes y oficiales:

Tenientes coroneles, de Artillería, don Joaquín Paz; y de Ingenieros, don Mariano Campos.

Comandante de Intendencia, don Pío Aguirre.

Capitanes, de Infantería, don Sebastián Rodrigo y don Gonzalo Ramajo; de Artillería, don José Segura y don Joaquín Ortiz; de Caballería, don Cándido Viqueira y capitán médico don Juan Díaz.

Tenientes, de Infantería, don Juan Portillo, don Alfonso Infante, don Pedro Darraniz y don Pascual Rey; de Artillería, don Andrés Soriano y don Antonio Luharri; de Ingenieros, don Cipriano García; de Caballería, don Cristóbal Esteban y don Enrique Oliva.

Alféreces, de Infantería, don Juan Carvajal, don Evaristo Armesto, don Miguel Rodríguez; de Caballería, don Carlos Agudín; y de Intendencia, don Manuel Ladabara.

Pasaportados

Por la Comandancia General han sido pasaportados los siguientes:

Excmo. Sr. General don Agustín Gómez Morato, para Ceuta, a incorporarse a su nuevo destino; cabo de la Mehal-la de Melilla José Merayo, para Coruña, a incorporarse al regimiento de Isabel la Católica; soldado del regimiento de Zaragoza Onofre Fernández, y 25 más, a la Coruña, a incorporarase a la Plana Mayor.

A la Península

Han regresado a la península, terminada la comisión del servicio que les fué encomendada, el capitán de Caballería don Cándido Viqueira y los tenientes de la misma arma, don Cristobal Esteban y don Enrique Oliva.

Conduciendo reclutas

Conduciendo reclutas han llegado de la península, el capitán don Gonzalo Ramajo; teniente don Juan Portillo; alférez don Juan Carvajal; teniente de Ingenieros don Cipriano García y alferez de Intendencia don Manuel Landabara.

De Aixdir

Han llegado del sector de Aixdir, los capitanes de Artillería don José Segura y don Joaquín Ortiz, y el teniente de la misma arma don Antonio Lubari.

Del Peñón de Vélez

En comisión del servicio ha llegado a la plaza, del Peñón de Vélez de la Gomera, el teniente de Infantería don Alfonso Infante.

Incorporación

Se ha incorporado a su destino, al regresar de la península, el sargento de la Comandancia de Tropas de Sanidad Militar, don Sebastián Tenés Guardiola.

Heridos en actos del servicio

En los diversos hospitales de la plaza, han ingresado con heridas producidas en actos del servicio, los siguientes soldados:

Del regimiento de Melilla, Manuel Gómez Rodríguez, con una contusión en el codo derecho y probable fractura del cúbito; Bautista Fernández del Villar, contusión en la muñeca derecha; de la compañía expedicionaria del regimiento de Gerona, Félix Ortega Ayuso, herida en la región femoral izquierda; del regimiento de Caballería de Alcántara, José Bernabé, contusión en la pierna izquierda; del regimiento de Melilla, Alejandro Moreno Fernández, contusión en la pierna izquierda; de la compañía expedicionaria de Zamora, Benito Vázquez González, herida en la región femoral; sargento indígena de la Mehal-la de Tafersit, Muley Alí Ben Mohamedi, contusión en el pie derecho.

Servicio de la Plaza para hoy

Jefe de día y reconocimiento de provisiones, comandante de Regulares, 2, don José Samaniego.

Imaginaria, otro de la Comandancia de Artillería, don Juan Botella.

Juez de guardia, capitán don Luis Falla.

Imaginaria, otro don Enrique Durango.

Hospital y provisiones, Cazadores de Africa, 16, primer capitán.

Reconocimiento de artículos de pienso, Comandancia de Artillería, quinto capitán.

Parada, Cazadores de Africa, 14, Constitución, 29 y Africa, 68.

Principal: Melilla (Santiago).

Oficiales y sargentos de vigilancia por la plaza, Melilla, 59, Africa, 68, Alcántara y Comandancia de Artillería.

Coche visita de hospitales, Comandancia de Artillería, que estará por la mañana a las once y por la tarde a las tres, en la esquina de la Comandancia General calle de Pedro Segura.

Cuerpo para suministrar a S. E. la media ración de pan para la tropa, Cazadores de Africa, 14.

Música en el Parque Hernández, de doce a una y media, segunda media brigada.

Ordenanza para el jefe de día, Alcántara.

El teniente ayudante sargento Mayor de Plaza, Eugenio Rodríguez.—Visto bueno el coronel jefe de E. M., Abilio Barbero.

NIÑOS ENFERMOS
CONSULTA DE LA ESPECIALIDAD
Medicina y Cirugía General
De 2 a 4
EDUARDO GARCÍA SÁNCHEZ
MÉDICO MILITAR
Infantería 20 (frente al cuartel de Santiago)
Teléfono núm. 608

VESTIDOS SEÑORA Y NIÑA
Gran surtido
a precios baratísimos
Vestidos señora, desde 6 pesetas
Vestidos niña, a 2 50 pesetas
Novedades en tela para primavera y verano. Gran Chic. Los mejores precios.
No deje de visitar
LA RECONQUISTA

Empresa funeraria LA SIEMPREVIVA
DE DANIEL GARCERÁN
DESPACHO: Calle Ros de Olano, número 1.—Teléfono número 46.
SUCURSAL: Calle 18 de Julio, número 22.—Teléfono número 367

TALLER DE REPARACIONES
de toda clase de motores y aparatos eléctricos
AUTO-ELECTRICIDAD
reparación y carga de baterías y todo lo referente a la parte eléctrica de los automóviles
Depósito de maquinaria y material eléctrico A. E. G.
ELECTRA.-PRIM, 13

CHEVROLET
¡El mejor automóvil para el campo!
Se ha recibido una nueva expedición del espléndido modelo 1926.
Todos los adelantos de los automóviles CAROS se hallan condensados en el
CHEVROLET
¡a pesar de su BAJO PRECIO!
Visite la Agencia
CHEVROLET
y exija una prueba.
En breve llegará la camioneta tipo X modelo 1926, de DOS TONELADAS, con notables mejoras y sin aumento de precios.
Venta a plazos largos a entidades militares y personas de reconocida solvencia.
Visite la Agencia Chevrolet.
Francisco Parres Puig.--López Moreno, 14 y 16

CULTOS

Sagrado Corazón

Misas a las siete, ocho, nueve y media.

A las siete, misa de Resurrección.

Por la tarde a las seis y media, Santo Rosario.

Iglesia Castrense

Misas a las siete y media nueve y media y de diez y media a doce, cada media hora.

A las diez, misa de Resurrección.

Por la tarde a las seis, Santo Rosario.

Iglesia de San Agustín

Misas de ocho y media y once.

La de ocho y media, será de Comunión general; la de las once será solemne, con orquesta.

Catequesis de nueve y media a diez y media.

Por la tarde a las cuatro y media, Exposición de S. D. M., Santo Rosario, desagravios, letrillas y bendición y reserva.

Interesante al público

Los señores viajeros pueden utilizar por precios módicos los servicios del Despacho Central de los Ferrocarriles Andaluces establecidos en Málaga, calle Puerta del Mar núm. 14 en sus facturaciones de equipajes, tanto en gran como en pequeña velocidad.

Expende billetes para todas las estaciones de la Red y facilita carruajes milord y camiones y mozos para transporte de equipajes y muebles a precios económicos.

Subagencia de la COMPAÑIA INTERNACIONAL de COCHES--CAMAS.

Guarda muelle, embalaje y embaladores.

Telegramas: Central de Ferrocarril.

Camiones de mudanzas.

Altas novedades
PARA LA
presente temporada en paños y gabardinas de las marcas más acreditadas.
EL MEJOR SURTIDO
Almacén de las Minas

DR. CAMUÑEZ
Medicina general y cirugía
Isabel la Católica, 18
Especialista en enfrmedades de la piel
CONSULTA: DE 3 a 6
NO VISITA A DOMICILIO, PERO SÍ EN CONSULTA

CAMA DE CAMPAÑA
(Modelo ANGOSTO)
Completamente fija, reforzada con materiales de quince años. Lo más práctico, cómodo e higiénico.
Ahorro en los economatos de los cuerpos.
Precio en Melilla: 40 pesetas (o 1 onda)
Colocación de telas metálicas en camas y somieres, procedimiento Navidad, lo más cómodo y limpio.—BUCETA, 2.—Melilla.

GRAN SASTRERIA
RICARDO FIUS
TRAJES Y GABANES
UNIFORMES MILITARES
ALFONSO XIII, 6 TELÉFONO 33

Consulta especial de enfermedades del aparato GENITO-URINARIO y PIEL
de los Doctores
L. Marina y P. Lozano
Sífilis, Venéreo, Salvarsán y Diatermia
Consulta de 2 a 6 Conde del Serrallo, 13 principal derecha. (Frente a Hotel de Fornos)

CONSTRUCCIONES MILITARES
CASA RENART
Gran sastrería y Pañería
Prim, núm, 3.-Establecida en 1911

CREDIT FONCIER
D' ALGERIE ET DE TUNISIE
FUNDADO EN 1821 - CAPITAL: 125.000.000
Hace toda clase de OPERACIONES BANCARIAS
CUENTAS CORRIENTES en pesetas, francos y libras con intereses convencionales.
98 AGENCIAS en París, Marsella, Londres, Gibraltar, Palma de Mallorca, Melilla, Argel, Orán, Uxda, Fez, Tánger, Larache, etc.
HORAS DE CAJA, DE 9 A 12

Dr. ARROYO
ESTOMAGO, HÍGADO, INTESTINOS, MEDICINA GENERAL
RAYOS X
Consulta de 4 a 6. Calle de Sotomayor, 6
Teléfono, 159
(Frente a la cajera del Parque)

Sucesos locales

RUPERTO PRADO

Abogado, procurador y corredor de Comercio. Avenida del General Aizpuru, 6.—Teléfono 416.

* * *

En Cádiz, caros oyentes,
con Licor, para los dientes
del Polo limpia Fuencisla
las bocas de sus parientes
y las bocas de la isla.

* * *

Accidente

Un automóvil que pasaba por la calle de Actor Tallavi, atropelló a la niña de dos años, Concepción Jiménez Millán.

Esta fué trasladada a la Casa de Socorro, en donde recibió curación de una contusión con hematoma, en la región occipital, que fué calificada de pronóstico reservado.

* * *

LA HAWILLAND MILITAR
Sastrería
Cortadores: Escolar e Hijo
Se confeccionan uniformes en doce horas.
Ros de Olano, 8.

Riña

En la casa número 8, de la calle de Martín Cermeño, cuestionaron acaloradamente, propinándose fuertes golpes, León Mafoda y Baltasar Lirola Rubí.

El primero resultó con una herida inciso contusa en la región occipital y otra en el labio inferior, siendo calificado su estado, de pronóstico reservado.

El agresor se dió a la fuga. Poco después, fué detenido por el guardia urbano Joaquín Merlo.

Ciclista atropellado por un auto

En el barrio del Real, el automóvil número 734, atropelló al ciclista Pedro Pastor San José, el cual resultó con fuertes contusiones en el pie izquierdo y brazo derecho, siendo curado en la Casa de Socorro.

Al ocurrir al accidente, el conductor del auto, forzó la marcha, desapareciendo de aquel lugar.

Del hecho se ha dado cuenta al Juzgado Municipal.

Herido

Los soldados de la Sección de Seguridad núms. 4 y 31, encontraron tendido en el suelo, en una calle del barrio del Real, a un individuo llamado Emilio Cuella Torres, el cual, en la Casa de Socorro, a donde fué trasladado, se le apreciaron dos heridas contusas y erosiones en distintas partes del cuerpo.

Asociación General de Caridad

Número premiado en el sorteo de ayer 186

Juegos para recien nacido
JUEGOS DE CRISTIANAR
EL MEJOR SURTIDO
LA VILLA DE MADRID
La que másbarato vende

DR. MERÁS
Medicina y Cirugía generales
Especialidades: Enfermedades de la vista y niños
CONSULTAS:
Isabel la Católica, 8. 2.º. De 3 y 1/2 a 6.
Barrio Real. Valencia, 9. De 9 y 1/2 a 11
Visita a domicilio. Teléfono 362

CONSULTORIO DENTAL
DE RODRIGO MORANCHEL
Odontólogo de los Hospitales Militares
Correcciones ortodonticas. Protesis maxilofaciales. Enfermedades de boca y dientes.—CASTILLA, 11 (Barrio Real)
Horas de consulta: de 12 a 1 y de 3 a 6

DOCTOR JOSÉ BARRIENTOS
DEL INSTITUTO RUBIO
Matriz, Partos, Enfermedades secretas
CONSULTA DE 3 A 5
SOR JOSEFINA, 3 TELEFONO 238

LABORATORIO DE
ANALISIS
J. SANTA-CRUZ
O,Donnell, 41, principal

Dr. Moreno Sevilla
Excatedrático auxiliar de la Facultad de Medicina de Granada
Cirugía general y vías urinarias
Cura radical de las Hernias.—Diatermia
CONSULTA DE 4 a 6
O'DONNELL, NÚM. 16, 1.º TELÉFONO 83

Enfermedades de la BOCA y DIENTES
J. DOMINGO
MÉDICO ODONTÓLOGO
CONSULTA: DE 10 a 1 y de 4 a 6
Castillejos, núm. 6 Primera derecha
(frente a Comandancia de Ingenieros)

Clínica CALLISTA
ULTIMOS ADELANTOS
Extirpación completa de callos, ojos de gallo, durezas y berrugas de todas clases.
Desaparición de tatuajes, cicatrices deformantes y manchas oscuras de la piel (vulgarmente llamadas deseos).
Procedimientos modernos
R. TORRES.—Polavieja, 52 (Triana)
Teléfono, 461.—Horas de cura, de 3 a 5

TIP. DE "EL TELEGRAMA DEL RIF"

Lotería Nacional

(POR TELEGRAFO)

Números premiados en el sorteo de hoy.

PRIMERO

13.421.—Madrid, Coruña y Cádiz.

SEGUNDO

510.--Madrid, Granada, Oviedo y Valladolid.

TERCERO

34.763.--Madrid.

CUARTOS

17.615.—Córdoba y Valencia.
32.584.—Madrid
8.874.—Zaragoza, Madrid, Barcelona, Sevilla, Granada y Bilbao
5.803.—Bilbao, Madrid, Almería, Barcelona, Gijón y Sevilla
16.753.—Valladolid, Madrid, Algeciras, Sevilla, Barcelona y Málaga
6.851.—Estrada, Andújar, Mataró, Vitoria, Getafe y Madrid
26.865.—Barcelona
1.118.—Reinosa, Línea de la Concepción, Mataró, Salamanca, Mieres Coronil
28.735.—Zaragoza, Madrid, Almería, Barcelona, Sevilla y Valencia
27.206.—Puerto de Santamaría
33.340.—Madrid, Barcelona, Alcoy, Las Palmas y Alsasua
19.548.—Valencia, Madrid, Linares, Sevilla y Granada
9.155.—Barcelona, Salamanca, Sevilla y Murcia
18.940.—Madrid, Barcelona, Puente de Vallecas, Sevilla y Bilbao
6.887.—Pontevedra, Valencia, Almería, Sevilla y Baena
4.601.—Alhama de Aragón, Figueras, Cáceres, Elda, Pontevedra y Sevilla
17.472.—Valencia, Madrid y Sevilla
02.782.—Barcelona
20.847.—Barcenona
3.628.—Granada, Madrid, Barcelona, Málaga y Sevilla

DECENA

00 65

CENTENA

237 209 189 968 112 886 295 460 308
291 965 278 394 325 279 034 015 810
208 781 270 652 149 941 644 606 314
341 517 943 183 264 215 391 158 117 250
588

MIL

233 057 927 216 324 750 135 127 986
7342 563 224 253 944 211 749 068 069
653 961 776 853

DOS MIL

863 061 419 436 743 896 445 722 822
389 814 636 604 234 359 770 122 788
221 547 697 791 938 293 105 78. 016
4445 451 425 212 604

TRES MIL

039 649 934 829 084 675 463 426 057
784 660 626 168 349 612 0333 064 777
872 561 765 798 634 837 215 499 515
295

CUATRO MIL

308 415 451 425 251 944 177 236 603
226 954 318 319 087 746 376 974 198
454 948 229 489 794 461 008 153 721
448 710 602

CINCO MIL

625 371 715 731 388 512 437 208 934
200 122 920 676 129 784 149 052 8.1
197 593 602 535 528 132 237 418 819
299 521 323 897 648 164 753 739 401
890 516 191 659 509 881 500 500 064
112 302 413 773 576

SEIS MIL

251 812 575 581 736 849 405 750 688
091 426 459 752 330 795 597 073 092
424 965 406 802 806 213 268 805 250
416 149 982 905 921 084 384 922 859

SIETE MIL

524 790 073 823 152 331 799 898 8.5
899 147 759 428 010 167 005 038 902
852 364 804 491 667 196 956 132 605
741 038 265 738 173 971 821 922 137

OCHO MIL

239 984 746 926 757 546 529 974 597
051 745 162 317 801 046 190 829 972
784 536 711 540 057 266 222 214 883
902 708 626 964 921 333 826 852 707
011 363

NUEVE MIL

261 425 825 197 762 449 992 401 179
263 999 423 934 626 135 473 431 677 886
912 965 501 356 152 156 931 022 720
457 598 088 642 960 573 610 241 073
061

DIEZ MIL

949 701 101 836 796 552 416 460 851
114 393 995 866 832 951 047 704 005
104 619 986 933 611 463 2722 132
850 486 905 857 922 689 753 179 980

ONCE MIL

388 408 073 490 696 726 909 430 041
542 648 681 350 194 812 919 414 430
041 542 648 681 350 194 812 919 414
301 295 404 551 133 281 645 078 036
598 184 677 059 984 299 787 891 251
671 896 541 246

DOCE MIL

162 150 748 819 732 973 598 18 051
245 199 554 454 832 187 668 637 420
961 255 116 534 585 087 996 295 729
114 936 550 877 561 155 037

TRECE MIL

705 961 586 445 029 564 571 888 136
478 612 679 787 549 913 711 587 226
554 814 516 440 433 928 297 980 398
823 609 451 328 603 428 812 077 246
048

CATORCE MIL

871 964 875 481 474 205 537 310 969
903 283 174 944 167 061 103 078 877
013 828 661 838 400 233 323 677 804
817 832 642 368 184 862 247 515 849
062 589

QUINCE MIL

722 950 061 918 093 041 407 531 899
363 031 979 029 220 750 951 844 613
828 672 525 257 706 710 041 768 130
801 811 391 782 885

DIECISEIS MIL

364 310 225 861 373 531 408 773 018
932 207 296 483 689 963 827 415 203
080 902 367 875 832 809 180 560 176
811 482 638 200 403 723 954 237 643 344
315 783 571 732 279

DIECISIETE MIL

582 082 045 639 839 693 286 967 653
009 346 044 786 769 527 046 233 815
251 156 556 583 804 352 852 368 613 976
077 987 830 570 216 259 931 657

DIECIOCHO MIL

039 736 750 960 234 585 117 870 595
699 082 198 994 182 580 167 46 700
253 004 836 065 285 312 404 080 575
601 439 614 584 388 270 468 411 264
374 407

DIECINUEVE MIL

645 597 140 411 428 228 401 653 153
901 352 111 895 290 247 516 090 994
067 218 019 183 786 816 788 764 049
476 509 217 075 953 549 891 722 245
044 278 909 795 298

VEINTE MIL

331 752 777 654 273 228 330 764 139
132 860 034 617 786 676 965 375 087
444 389 742 618 574 819 512 029 412
844 756 420 271 347 207 545 302 104
239 169 697 410 597 869 680 148 139
115

VEINTIUN MIL

990 666 243 077 263 894 134 478 206
031 831 011 655 559 427 616 081 757
971 916 469 235 630 475 401 290 017
552

VEINTIDOS MIL

166 715 941 609 515 310 424 065 230
426 922 205 896 029 875 368 724 365
466 889 816 571 267 402 473 155 126
456 392 186 151 708 694 036 209 999
756 559 000 721 813 448 110 474 501

VEINTITRES MIL

487 128 763 321 034 630 397 799 392
392 806 271 711 165 660 952 566 097
686 921 112 367 738 049 927 976

VEINTICUATRO MIL

718 757 681 891 728 812 445 109 013
434 796 054 904 531 125 817 071 11
102 099 485 151 429 701 295 589 410
329 526 656 084 698 164 379 898 790
039 327 532 792 335 044 469

VEINTICINCO MIL

328 138 303 327 383 024 749 171 560
742 814 866 016 779 549 559 610 077
084 562 802 867 206 472 911 102 452 118
926 956 390 423 520 369 074 402 550
356 762 977 474 372 099 142 992 952
464

VEINTISEIS MIL

368 018 184 397 682 925 592 2.1 798
032 478 570 252 747 267 007 566 895
948 574 944 787 818 275 334 629 244
697 124 988 412 946 059 680 015 215
783 504 942 536 650 687 747

VEINTISIETE MIL

384 857 638 234 812 231 186 068 545
205 403 079 589 727 476 032 721 738
509 247 362 909 060 716 806 175 149
121 327 702 686 893 454 013 660 155
287 795

VEINTIOCHO MIL

115 142 532 462 876 470 228 311 575
729 094 037 009 712 345 031 156 119
064 488 080 297 563 207 654 975 758
833 718 192 664 737 616 861 659 873
380

VEINTINUEVE MIL

767 282 268 283 309 541 560 569 754
320 264 227 854 876 249 394 870 666
889 634 743 736 609 695 663 597 913
918 457 435 665 391 882 397 015 929
004 166 515 117 628 599 671 249 638
223

TREINTA MIL

148 799 622 644 746 620 260 816 236
704 990 675 823 162 548 145 222 854
850 247 192 591 636 288 703 563 490
002 740 775 442 357 399 810 673 406
086 734 994 944 908 733 140 164 103
022 887 339

TREINTA Y UN MIL

936 262 861 895 411 940 661 652 976
677 609 867 691 329 501 359 683 374
904 264 081 861 499 961 357 881 298
514 773 280 450 844 158 237 142 370
084 637 026 165

TREINTA Y DOS MIL

602 467 023 802 269 571 241 396 186
732 262 087 601 390 790 209 114 647
741 321 081 442 529 589 247 564 191
943 282 416 910 057 351 387 357 089
981

TREINTA Y TRES MIL

388 526 600 255 574 483 120 506 561
563 829 103 733 912 398 459 422 473
426 583 521 067 315 777 983 608 523
260 763 050 621 801 264 165 386 586
061 294 157 900 011 187 926 703 950
953 584 126

TREINTA Y CUATRO MIL

886 940 598 800 109 203 906 200 252
796 360 401 728 579 808 665 083 742
417 879 734 963 150 270 085 089 587
243 546 715 264 028 139 824 185 168
234 366 965

TREINTA Y CINCO MIL

279 312 305 846 863 857 611 010 656
663 172 184 850 157 245 151 011 367
827 360 587 371 142 043 167 989 695
035 640 710 780 715 487 999 640 692
535 165 909 515 491 260 406 376 062
420 363 603 996 036 053 300

TREINTA Y SEIS MIL

289 034 050 612 866 665 821 288 787
792 196 677 311 159 829 585 892 129
041 817 814 923 122 155 912 285 916
004 480 652 661 130 533 248 269 920
010 342 127 133 638 595 113 509 072
382 608

"LA MADRILEÑA"---CAMISERÍA, GÉNEROS DE PUNTO, ROPAS HECHAS.---LA MAS IMPORTANTE EN SU RAMO

Compañía del Norte Africano

ACEITES *lubrificantes para barcos, motores Diesel, marinos y automóviles*
CONCESIONARIO EXCLUSIVO DE LOS AFAMADOS ACEITES **EFIDOLEINE** *para autos y* **SILVERTOON** *para barcos y motores marinos*
A precios iguales, los mejores.--A calidad igual, los más baratos
PEDIDOS: ISABEL LA CATÓLICA, NÚM. 8

AGUA DE CORCONTE Disuelve los cálculos de Riñón y Vejiga
DE VENTA: FARMACIAS Y DROGUERÍAS
DEPÓSITO: JOSEFA BOTELLA Y C.ª
DROGUERÍA SAN ANTONIO
CASTILLA, NÚM. 11

LA VICTORIA

Empresa de POMPAS FÚNEBRES *de* EUGENIO GARCÍA
LA MÁS ACREDITADA POR SUS PRECIOS ECONÓMICOS

Coches y carrozas de gran lujo.—Especialidad en arcas góticas y romanas, en maderas finas.—Magníficos sarcófagos para traslado de restos.—Coronas de distintas clases y precios.
Depósito de cera de todas clases al por mayor y menor, a precios de fábrica
DESPACHO: O'Donnell, 39. Teléfono 412.—SUCURSALES: Gral. Villalba, 30, Tl.º 483
En Nador, General Jordana, 68.
COCHERAS y TALLERES: Alvaro de Bazán, 27. Teléfono 483

Marsella Melilla

Servicio fijo semanal y directo (sin transbordo)

por los grandes buques españoles de la *COMPAÑIA IBARRA* de Sevilla, de 3.000 y 4.000 toneladas que salen *todos los Sábados para Melilla*. Fletes reducidos. Grandes facilidades en la entrega de la mercancía. Dirigid vuestras órdenes de embarque al agente de la Compañía en Marsella *Mr. LUCIEN RODRIGUEZ*, 2 Rue Suffren, 2.

Para detalles complementarios el consignatario en Melilla *D. LUIS DE YRISSARRI*.—Plaza Menéndez Pelayo, 2.—Teléfono, núm. 15.

Vías urinarias
IMPUREZAS DE LA SANGRE
Debilidad nerviosa

Basta de sufrir inútilmente de dichas enfermedades, gracias al maravilloso descubrimiento de los

Medicamentos del DR. SOIVRE

Vías urinarias: *Blenorragia* (purgaciones) en todas sus manifestaciones, *uretritis, prostatitis, orquitis, cistitis, polio militar*, etc. del hombre, y *cistitis, vaginitis, metritis, uretritis, anexitis, anexitis, flujos*, etc., de la mujer, por crónicos y rebeldes que sean, se curan pronto y radicalmente con los CACHETS DEL DR. SOIVRE. Los enfermos se curan por sí solos, sin inyecciones lavados y aplicación de sonda y bujías etc., tan peligroso siempre y que necesitan la presencia del médico y nadie se entera de su enfermedad.—*Venta* **5'50** *pesetas frasco.*

Impureza de la sangre: *Sífilis*, (avariosis), *escamas, herpes, úlceras, varicosas*, (llagas de las piernas), *escrofulosas, escrofulosas, eritemas, acné, urticaria*, etc., enfermedades que tienen por causa humores, vicios e infecciones de la sangre, por crónicas y rebeldes que sean, se curan pronto y radicalmente con las PILDORAS DEPURATIVAS DEL DR. SOIVRE que son la medicación depurativa ideal y perfecta porque actúan regenerando la sangre, la renovan aumentan todas las energías del organismo y fomentan la salud, resolviendo en breve tiempo todas úlceras, llagas, granos, forúnculos, supuración de las mucosas, caída del cabello, inflamaciones en general etc., quedando la piel limpia y regenerada, el cabello brillante y copioso, no dejando en el organismo huellas del pasado.—*Venta:* **5'50** *pesetas frasco.*

Debilidad nerviosa: *Impotencia* (falta de vigor sexual) *poluciones nocturnas, espermatorrea* (pérdidas seminales), *convalecencia mental, pérdidas de memoria, dolor de cabeza, vértigos, debilidad muscular, fatiga corporal, temblores, palpitaciones, trastornos nerviosos de la mujer* y todas las manifestaciones de la neurastenia, o agotamiento nervioso, por crónicas y rebeldes que sean, se curan pronto y radicalmente con las CRAJEAS POTENCIALES DEL Dr. SOIVRE.—Mas que un medicamento, son un alimento esencial del cerebro, médula y todo el sistema nervioso indicadas especialmente a los agotados en la juventud por los excesos, viejos sin años, para recuperar intensamente todas sus funciones y conservar hasta la extrema vejez, sin violentar el organismo, el vigor sexual propio de la edad. También los que verifican trabajos excesivos, tanto físico como morales e intelectuales, deportistas, hombres de ciencia, financieros, artistas, comerciantes, industriales pensadores, etc., conseguirán siempre con las CRAJEAS POTENCIALES DEL Dr. SOIVRE todos los esfuerzos o ejercicios fácilmente disponiendo al organismo para que pueda reanudarlos con frecuencia. Basta tomar un frasco para convencerse de ellos.—Venta: **5'50** ptas. frasco.

Agente exclusivo: **Hijo de José Vidal y Ribas**, S. en C. Moncada, 21, BARCELONA.—Venta en las principales farmacias y droguerías de España y Portugal

NOTA. Todos los pacientes de las vías urinarias, impureza de la sangre o debilidad nerviosa, dirigiéndose y enviando 6'50 pesetas en sellos para el franqueo a Juan G. Sökatarg, farmacólogo, Montaña, 79, y Fomento, 15, Barcelona, recibirán gratis un libro explicativo sobre el origen, desarrollo, tratamiento y curación de esas enfermedades.

obliga a las damas que lo usan a un cuidado especial para conservar su perfecto corte evitando que aparezcan
PELOS EN LA NUCA.

Rosaniel

resuelve definitivamente este problema y por este motivo se ha impuesto y es indispensable en todo tocador

Rosaniel

reblandece el pelo sobrante y lo disuelve sin atacarlo, dando el aspecto de un afeitado reciente. No perjudica absolutamente y deja la piel fina, blanca y suave. Evita el tener que afeitarse y el uso de maquinillas y puede aplicarse por sí misma y con facilidad

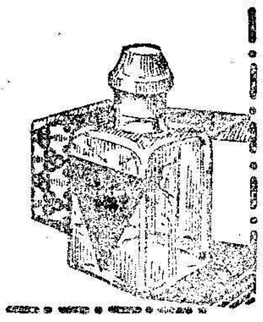

Frasco: 10 ptas. en las buenas perfumerías (suficiente para 25 o 30 aplicaciones). Se manda por correo contra reembolso por Ptas. 11'50, pidiéndola a France-Europe, Layetana, 21, Barcelona.

Imprenta de Luis de "El Telegrama del Rif"

CANAS

Invento maravilloso

para volver los cabellos blancos a su color primitivo a los 15 días de darse una loción diaria con el Agua de Colonia **LA CARMELA**; no mancha la piel ni la ropa, pudiéndose emplear como perfume en los usos domésticos: su acción es debida al oxígeno del aire, por lo que constituye una novedad: su aplicación se hace con la mano.

Venta al por mayor, Droguerías y Perfumerías.—Detall, en todas partes.

Depósito exclusivo en Melilla
Miguel Zazo, 15

LA AGENCIA HAVAS
Procedente Apartado 706
MADRID
Facilita gratuitamente informes y precios de todo lo relativo a **PUBLICIDAD Y PROPAGANDA DE TODOS LOS ESTILOS**

GASTROL MIRET

Digestivo de gran potencia, antigastrálgico eficaz, tónico y desinfectante de las vías digestivas y rápido descongestionador de la mucosa gastro-intestinal; normaliza el trabajo del aparato digestivo y es un remedio eficaz para curar pronto y bien, por antiguas que sean, las enfermedades y molestias del

Estómago e Intestinos

Produce inmediato bienestar y es muy solicitado por sus seguros efectos. Por su escrupulosa preparación, pureza e inocuidad, se usa impunemente y triunfa aunque otros remedios hayan fracasado. Por su gran poder digestivo facilita la asimilación y el organismo recupera el vigor perdido a causa de malas digestiones
DE VENTA EN TODAS PARTES
Laboratorio N. MIRET, Diputación, 205.-Barcelona

Compañía Trasmediterránea
DOMICILIADA EN BARCELONA

SALIDAS PARA MELILLA

De Alhucemas: Suspendido temporalmente el servicio.—De Alicante: los lunes.—De Almería: los lunes y los jueves.—De Barcelona: los jueves.—De Bilbao: los martes.—De Cabo de Agua: los jueves y domingos.—De Cádiz: los sábados.—De Ceuta: los domingos.—De Coruña: los lunes.—De Chafarinas: los jueves y domingos.—De Génova cada 15 días.—De Gijón (Musel): los domingos.—De Huelva: los viernes.—De Málaga: todos los días.—De Orán: los martes.—De Peñón: Suspendido temporalmente el servicio.—De Santander: los miércoles.—De Sevilla: los jueves.—De Valencia: los sábados.—De Vigo: los jueves.—De Villagarcía: los martes.

LLEGADAS A MELILLA

De Alhucemas: Suspendido temporalmente el servicio.—De Alicante: los miércoles por la mañana.—De Almería: los martes y viernes por la mañana.—De Barcelona: los martes por la mañana.—De Bilbao: los lunes por la mañana.—De Cabo de Agua: los domingos y jueves a mediodía.—De Cádiz: los lunes.—De Ceuta: los lunes por la mañana.—De Coruña: los lunes.—De Chafarinas: los domingos y jueves a mediodía.—De Génova: los martes (quincenal).—De Gijón: los lunes.—De Huelva: los lunes.—De Málaga: todos los días por la mañana.—De Orán: los miércoles por la mañana.—De Peñón: Suspendido temporalmente el servicio.—De Santander: los lunes.—De Sevilla: los lunes por la mañana.—De Valencia: los martes por la mañana.—De Vigo: los lunes.—De Villagarcía: los lunes.

SALIDAS DE MELILLA

Para Alhucemas: Suspendido temporalmente el servicio.—Para Alicante: los lunes y viernes a las 17.—Para Almería: los lunes y miércoles a las 17.—Para Barcelona: los lunes a las 17.—Para Bilbao: los martes.—Para Cabo de Agua: los miércoles y sábados a las 12.—Para Cádiz: los martes.—Para Cartagena: los lunes a las 17.—Para Ceuta: los martes.—Para Coruña: los martes.—Para Chafarinas: los miércoles y sábados a las 12.—Para Génova: los lunes (quincenal).—Para Gijón: los martes.—Para Huelva: los martes.—Para Málaga: todos los días a las 18.—Para Orán: los viernes a las 17.—Para Peñón: Suspendido temporalmente el servicio.—Para Santander: los martes.—Para Sevilla: los martes a las 16.—Para Valencia: los lunes a las 17.—Para Vigo: los martes.—Para Villagarcía: los martes.

Además de estos servicios directos, tiene establecidos otros de INGLATERRA con trasbordo en MÁLAGA

Se facilitarán cuantos detalles se deseen en la Delegación de la Compañía en MELILLA, calle del General Marina, núm. 1.—Teléfono, núm. 177

"EL TELEGRAMA DEL RIF"

Es el periódico de mayor circulación del Norte de Africa

Amplísima información telegráfica
DE ESPAÑA Y DEL EXTRANJERO

Expendeduría de explosivos
y efectos de caza, sport, esgrima, viaje, etc.

Armas de todas clases y municiones para las mismas. Toda clase de artículos para cazadores, gimnasia, lawn-tennis, boxeo, foot-ball etc. Se hacen instalaciones completas de cada sport.

RIFLES TIGRE calibre 44. De doce tiros y gran precisión.—Joya de la armería española.

REVOLVERS marca **DETECTIVE**. El revólver militar español perfecto. La última palabra en precisión tanto en el modelo militar como en el del tiro al blanco. Emplean el cartucho nueve milímetros Campo-Giro.

BICICLETA SINTESI, modelo nuevo y único en el mundo, distinto en su aspecto, duración y resultados a todo lo conocido. Unicos constructores con patente de producción.

Depósito exclusivo de las anteriores armas y bicicletas y de lo demás que construye la fábrica de **Garate, Anitua y Compañía, de Eibar** en esta su representación para Melilla y zona de Marruecos. 465-b

Luis de Yrissarri, García Cabrelles, 2.—Teléfono 15

RADIOPECTORALINA
ZAMMIT
Cura radicalmente la tos

YA BAJARON LAS PATATAS

Se venden patatas encarnadas superiores, de Valencia y Alicante, a VEINTE Y UNA pesetas los cien kilos, desde un saco en adelante, en el

Mercado Descubierto del Mantelete
CASA DE PARDO

Se sirven a domicilio, con aumento de cincuenta céntimos por cada saco.

Servicios de la Compañía Trasatlántica

LINEA DE BUENOS AIRES. Servicio mensual saliendo de Barcelona el 4, de Málaga el 5 y de Cádiz el 7, para Santa Cruz de Tenerife, Montevideo y Buenos Aires, emprendiendo el viaje de regreso desde Buenos Aires el día 2 y de Montevideo el 3.

LINEA DE NEW-YORK, CUBA, MÉJICO. Servicio mensual saliendo de Barcelona el 25, de Málaga el 26 y de Cádiz el 30, para New-York, Habana, Veracruz y Puerto Méjico. Regreso de Veracruz el 27 y de Habana el 30 de cada mes.

LINEA DE CUBA MÉJICO. Servicio mensual saliendo de Bilbao el 17, de Santander el 18, de Gijón el 20 y de Coruña el 21, para Habana y Veracruz. Salidas de Veracruz el 16 y de Habana el 20 de cada mes, para Coruña y Santander.

LINEA DE VENEZUELA-COLOMBIA. Servicio mensual saliendo de Barcelona el 10, el 11 de Valencia, el 13 de Málaga y de Cádiz el 15 de cada mes, para Las Palmas, Santa Cruz de Tenerife, Santa Cruz de la Palma, Puerto Rico, Habana, Puerto Limón, Colón, Sabanilla, Curaçao, Puerto Cabello y la Guaira. Se admite pasaje y carga con trasbordo para Veracruz, Tampico y puertos del Pacífico.

LINEA DE FILIPINAS. Una salida cada 44 días arrancando de Barcelona para Port Said, Suez, Colombo, Singapore y Manila.

LINEA DE FERNANDO PÓO. Servicio mensual saliendo de Barcelona el 2, de Valencia el 3, de Alicante el 4, de Cádiz el 7, para Tanger, Casablanca, Mazagan, (Escalas facultativas), Las Palmas, Santa Cruz de Tenerife, Santa Cruz de la Palma y Puertos de la costa occidental de Africa.
Regreso de Fernando Póo el 2, haciendo las escalas de Canarias y de la Península indicadas en el viaje de ida.

LINEA BRASIL-PLATA. Servicio mensual saliendo de Bilbao, Santander, Gijón, Coruña, Vigo y Lisboa (facultativa) para Río Janeiro, Santos, Montevideo y Buenos Aires; emprendiendo el viaje de regreso desde Buenos Aires para Montevideo, Santos, Río Janeiro, Canarias, Lisboa, Vigo, Coruña, Gijón, Santander y Bilbao.

Estos vapores admiten carga en las condiciones más favorables y pasajeros, a quienes la Compañía da alojamiento muy cómodo y trato esmerado, como ha acreditado en su dilatado servicio.

TODOS LOS VAPORES TIENEN TELEGRAFIA SIN HILOS

PARA MAS INFORMES, A SU AGENTE EN MELILLA
D. CARLOS DE IZAGUIRRE, Calle General Marina, 19 bajo, izquierda

SECCION ESPECIAL DE ANUNCIOS BREVES

ALQUILERES

SE ALQUILAN pianos.—LAS NOVEDADES. 966

SE ALQUILA en las afueras casita con o sin muebles, con jardín y agua abundante a precio módico.—Dirijanse al apartado 86. 9

ALQUILO casa con muebles.—Razón, Sánchez Barcaiztegui, 22, (Hipódromo). 54

ALQUILO novelas autores selectos, servicio a domicilio, cátalogo gratis, 2 pesetas mensuales. — Continental, Plaza de España, 4. 58

ALQUILO piso. — Castilla, 22, (Real). 68

COMPRAS Y VENTAS

SE VENDEN puertas, vitrinas y materiales de construcción baratos. «Electra».—Prim 13. 817

NOVIOS: no comprar vuestros muebles sin visitar la casa Flores. Especialidad en muebles de lujo y económicos. Fabrica de sommiers y camas de campaña.—Arturo Reyes, 1. (Frente al Parque.) 3

BICICLETAS marca «AUTO-MOTO» ventas a plazos. Agencia Chevrolet, López Moreno núm. 14 y 16. 905

MOTOCICLETAS 2 H. P. de fuerza marca «Automoto» pesetas 585. Agencia Chevrolet.—López Moreno 14 y 16. 784

PIANOS al contado, plazos y alquiler, afinaciones y reparaciones de todas clases. «Las Novedades». 833

CHEVROLET el automóvil ca to, a bajo precio.—López Moreno, 14 y 16. 932

CHEVROLET, camionetas 2 toneladas, pesetas 5.500 la más rápida y económica.—López Moreno, 14 y 16. 931

TAXIMETROS para «Fiat», «Chevrolet», «Dodge», «Buick», «Benz», etc., agencia Chevrolet.—López Moreno, 14 y 16. 930

SE VENDE o arrienda edificio de trecientos metros cuadrados construcción moderna en solar de propiedad con instalación completa de bodega compuesta de cinco conos-filtros de 64 mangas bombas mangeras y demás accesorios.—Capacidad en conos para unos mil seiscientos hectólitros.—Para informes en las oficinas de don Pedro Bayona, Muro X.—Teléfono 182. 15

CASA MADRID. Alhajas finas económicas.—Cadenitas para medallas en oro de ley desde siete pesetas.—Pulseras y cadenas para reloj a 4,90 el gramo.—Relojes buena marcha desde cinco pesetas.—Joyería de J. Madrid, Alfonso XIII, 4. 958

GRATA NOTICIA.—A nuestra numerosa clientela, ofrecemos, grandísimo surtido en pañería para uniformes y trajes paisanos, con cincuenta por ciento de rebaja en «El Blanco y Negro». Chacel, 5.—Rogamos no compren sin antes visitarla y os convenceréis.—Gorras Militares en todos modelos. Se confeccionan en veinticuatro horas. 47

NEUMATICOS «Royal Cord U. S. 30 por 3 medio, a pesetas 77 50 neto.—Agencia Chevrolet, López Moreno, 14 y 16.

75 ctmos. galón hechos forrados para cabos en grana y verde de seda.
65 ctmos. galón distinguido para soldados primera en grana y verde. «El Acueducto.» 339

CINCUENTA ctmos. corte galón cabo de seda grana y verde.
40 ctmos. corte galón para soldados de primera, grana y verde. «El Acueducto.» 242

SE VENDEN muebles en muy buen estado por tener que ausentarse. — Palencia, 5. 66

8,90 ptas. trajes azules para mecánicos, con telas muy fuertes.
12,50 ptas. monos azules para mecánicos telas muy recias.
8,50 ptas. cortinas puertas calle grandes. «El Acueducto.» 243

GALONES para sargentos plata y oro coronel, a 1,25 el corte.
Galones para sargentos plata y oro coronel forrados, desde 1,50 ptas. **El Acueducto.** 240

40 PESETAS traje lana para caballero, buena confección, bajo vuelto en pantalón, colores de moda. «El Acueducto». 362

EN CASA particular habitación bien amueblada exterior, pensión completa inmejorable, ocho pesetas, se admite a caballero formal.—García Cabrelles 28, bajo izquierda, (junto al Instituto. 957

SE VENDE comedor moderno completo. — Prim, 13, principal derecha. 61

FRUTAS muy baratas y buenísimas en latas de medio kilo; manzana 0,90; albaricoque o melocotón 1,00. — En casa Santamaría, Alfonso XIII, 2. 62

SE VENDEN los muebles de una barbería. — Razón, Plazuela de Gerona, 1. 63

HUÉSPEDES

SE ALQUILAN habitaciones para caballeros.—Conde del Serrallo 11, segundo izda. 740

HUESPEDES para vivir en familia, con asistencia completa buenas condiciones. Carlos de Arellano núm. 13. 13

ALQUILA habitación, una dos camas caballero con o sin sin pensión.—Antonio Falcón, 12, principal. 55

SE ALQUILA habitación con cocina independiente. — Fernández Cueva, 17. 64

CEDO habitación amueblada.—Informarán Miguel Zazo, 21 bajo izquierda. 65

CONSULTAS

INTERESANTE A LAS SEÑORAS.—Doña Arsenia Mateos de Uña, profesora en Partos con título de la Facultad de Medicina de Madrid, y diez años de práctica, ofrece a ustedes sus servicios.—Consulta de matriz y embarazo de tres a cinco. Ultimos adelantos, precios módicos.—Polavieja, 50, (principal izquierda). 50

ALFREDO Soto, practicante. Cura de cirugía y venéreo. De 12 a 2. Miguel Zazo, 15. 2

MARIA Canillas, profesora en partos y cirugía, ex interna de la Maternidad de Barcelona, Santiago, 8, Mantelete. 1228

PARTOS: Doña Encarnación Navarrete de González, profesora en partos. — General Margallo, núm. 8. 1

ACADEMIAS

R. DESCAL. Prim, 10. Teléfono, 496. Francés, inglés, Comercio, Carreras, Taqui-mecanografía. 744

ACADEMIA DE PIANO, dirigida por la señorita Candelaria Hernández, titulada en el Real Conservatorio de Madrid. Plan de estudios, el del Conservatorio.—Calle General Weiler 6. 728

COLOCACIONES

HACE falta criada con buenas referencias.—Gran Capitán 9. 14

SE DESEA un ama de cría.—Sor Alegría, 4, pral. izquierda. 51

VARIOS

FOTOGRAFIA. se vende una muy acreditada por tener que ausentarse su dueño.—Razón, Cánovas, 8. 53

LECHERIA «La Suiza», esta casa acaba de recibir hermosos ejemplares de vacas suizas y holandesas, las cuales estarán expuestas al público en el bien instalado establo sito en la calle Duquesa la Victoria número 20.—Horas de despacho de 7 a 10 de la mañana y de 5 a 8 de la tarde.—No equivocarse Duquesa de la Victoria, número 20. 35

COLCHONERO.—Avisos. Lerchundi, 6, (Alpargatería). 48

GARCIA especialidad en bisoñés para caballeros, postizos y transformaciones con raya natural para señoras.—Conde del Serrallo 7. 969

FRANCISCO WANCEULEN el peluquero de moda: preferido por señoras y señoritas de Melilla, se ofrece para toda clase de trabajos. Especialidad en cortes de melenas a lo Garzón y San Sebastián, ondulación Marcel y toda clase de rizados y peinados; es único que ha llegado a dominar esta clase de trabajos en Melilla. Este peluquero presta sus servicios exclusivamente a domicilio.—Nota de precios.—Pelado a lo Garzón y San Sebastián, 1,50 en el centro y barrios extremos 2 pesetas. Ondulaciones de todas clases 3 pesetas.—Centro de avisos: Soto Mayor núm. 2, (Peluquería), junto a Comandancia General y calle Real número 6. 13

SELLOS de cauchú. Se fabrican rápidamente, imprenta de Sánchez Pagán.—Méndez Núñez 14. (Hipódromo). 22

VENDO casa, traspaso tienda y alquilo piso. — Batería Jota. Manzana O, 6. 67

IMPRESOS DE LUJO
en "EL TELEGRAMA DEL RIF"