EL TELEGRAMA DEL RIF

DIARIO AJENO A LA POLÍTICA, DEFENSOR DE LOS INTERESES DE ESPAÑA EN MARRUECOS

Oficinas y talleres: Calle de Canalejas, número 16
AÑO XIX.-Franqueo concertado.

Director, propietario y fundador: CÁNDIDO LOBERA GIRELA

MELILLA.-Sábado 14 de Agosto de 1920.-Núm. 7.134
NÚMERO SUELTO: DIEZ CÉNTIMOS

DE COLABORACIÓN

LAS LLANURAS DEL RIF ORIENTAL

RIO AMEKRAN O UAD EL KEBIR

II

Al pié de la zauia de Baydain, que se eleva en las faldas del monte Azru el Fif de la fracción de Beni Belaiz y kábila de Beni Tuzin, nace el Uad Amekran que corre en dirección N.N.E., y después de atravesar Beni Belaiz pasa por el zoco de Telata de Iyerma-Auas, entrando enseguida en la kábila de Tensaman, en la que regando las fracciones de Rebaa el Fokani y Beni Margania, la atraviesa por completo y va á desaguar al Mediterráneo por esta última fracción junto al morabito de Sidi Dris, en la extensa playa de Bu Azun.

El Amekran, durante su recorrido, va recibiendo por la izquierda diversos afluentes que le aportan las aguas de la cadena de montañas que en la orilla derecha del Neckor separa primero las kábilas de Beni Urriaguel y Tensaman y termina después por los montes que se extienden al E. de la bahía de Alhucemas hasta el Cabo Kilates.

El primero de estos afluentes es el río de Beni Acqui, que corre por esta fracción de Beni Tuzin, de la cual toma el nombre y tiene su nacimiento cerca de Tizin Taruech, importante puerto que inmediato al Had, dá paso á la cuenca del Neckor, siendo dominado, tanto el paso como la cuenca toda del afluente, desde la importante posición que constituyen las ruinas de una antigua escuela situada entre Tannar ó Ighchoan sobre el zoco de Iyermauas. Desde Tizin Taruech hasta Budilab, lugar de la confluencia, el corto recorrido de este río (unos 7 kilómetros) se desarrolla encajonado entre montañas y bordea sus riberas un mediano camino que desde el zoco el Jemis de Tensamen por el Telata de Iyermauas y el Had de Beni Acqui conduce al zoco del Tensin, de la fanática y belicosa fracción de Benibuaiach, en la kábila de Beni Urriaguel.

Desde Budilab hasta su desembocadura, toda la izquierda del río Amekran, está bordeada por altas montañas, siendo los únicos entrantes que éstas forman, los constituidos por los valles de los tres afluentes que con el río de Beni Acqui suman los cuatro que recibe el Amekran por este lado y son el río de Haziem, el Igchemen y el Uaruchen.

Este último, paralelo á la costa, de la que le separa estrecho contrafuerte, nace en el Yebel Tizza y se junta al Amekran inmediato al morabo de Sidi El Mehdí con unos 8 kilómetros de recorrido, uniendo el valle con la playa por Ikiniuen, entre el marsa de Tasensach y el de Tanmach, importante punto del litoral, abrigado de los vientos del Poniente y dominado por el monte Tizza.

La mayor importancia logística radica en los otros dos afluentes, el río de Haziem y el de Igchemen. Nace el primero al pie de Imesauden y cerca del puerto, á cuya salida se encuentra el zoco el Arbaa de Trugut, corre durante unos doce kilómetros, pasando por Haziem y uniéndose al Amekran un par de kilómetros agua abajo del zoco el Jemis de Rebaa el Fokani. Por su orilla derecha se desarrolla un camino seguido en todas épocas por las invasiones que ha sufrido este país y que últimamente fué elegido por el Roghi para conducir la Mehalla que le acompañó en su expedición á la kábila de Beni Urriaguel. Este camino une el zoco el Jemis de Rebaa el Fokani con el Arbaa de Trugut. En su parte más alta y próximamente á mitad de distancia entre Imesauden y Haziem, se encuentra un Yub (cisterna) en el que suelen apagar la sed los muchos viajeros que por él transitan, y puede afirmarse, casi con certeza, que es la mejor vía de comunicación que atraviesa la cordillera que se extiende por la orilla derecha del Neckor.

El otro afluente por la izquierda del Amekran es el río de Ighchemen, que nace en el puerto de este nombre y pasando por Ifasien y Mayahina, tiene su confluencia en Tagaut en Tani. Su corto recorrido (unos 7 kilómetros), es bordeado también por importante camino, que á través del puerto de Igchemen marcha por el zoco el Sebt de Trugut al Harch y á la playa de Sidi Bu Daud, donde continúa por los llanos de Anzagh y Suani hasta el poblado de Axdir.

Aunque no de tanta concurrencia como el camino de Haziem, tiene también gran importancia esta otra vía de comunicación entre Tensamen y Beni Urriaguel, y en ella se distingue como posición culminante, además de Igchemen, el monte Takeriast que domina el zoco el Sebt y las llanuras que desde él se extienden al O. y S., así como la playa de Sidi Bu Daud, situada en el fondo de la bahía de Alhucemas y perfectamente resguardada de los vientos de Levante.

Juan Lasquetty

Teniente Coronel de Caballería

Notas oranesas

DOS PENAS DE MUERTE

El Consejo de Guerra permanente de Orán ha dictado sentencia en el proceso instruído con motivo del crimen de Marnia.

A las dos de la tarde del 27 de Enero último dos pastores indígenas y una mora descubrieron en el foso que rodea al Parque de Intendencia en dicha localidad, el cadáver de un europeo con la cabeza casi separada del cuerpo por un tremendo tajo.

Se trataba del anciano Andrés López, habitante en Marnia desde hacía muchos años y muy conocido y estimado en la región.

Su hijo declaró que el muerto estaba en posesión de la suma de mil francos que había cobrado pocos días antes del Estado, por la muerte de otro de sus hijos en la guerra, disponiendo además de 1.714 francos que le fueron enviados recientemente por el cónsul de España en Río Janeiro.

El jefe de la Brigada Móvil de Tlemcen reconoció el lugar del crimen y como consecuencia de las pesquisas practicadas fueron detenidos los llamados Baladia Uld Soliman, tirador de la guarnición de Marnia y Rachedi Ahmed Ben Mohamed, también tirador.

El primero confesó el crimen y denunció á su compañero quien al fin confesó también.

Después de tres cuartos de hora de deliberación ambos procesados han sido condenados á pena de muerte con degradación militar.

Doctor Herranz
Cirugía - Partos - Matriz
Consultas: De 4 á 6
Alfonso XIII, núm. 3. Teléfono 24.

Después de la operación del jueves

Habilitando caminos

Las compañías de Ingenieros que bajo la dirección del teniente coronel Ugarte arreglan caminos en la zona recientemente ocupada, se dedicaron ayer con gran actividad á la apertura del que pondrá en comunicación Dar Drius y Midar.

Ya que tratamos de los ingenieros, debemos hacer una rectificación. En la crónica de nuestro Director, al hablar de la fortificación de Midar, decía que «los indígenas habían cooperado á las obras de defensa ayudando á infantes y artilleros», por «á infantes ó ingenieros». Estos tuvieron que realizar ímproba labor debido á la naturaleza pedregosa del terreno, y hasta las dos de la tarde estuvieron solos en dichas faenas, que inspeccionó el teniente coronel Susanna, por su carácter de jefe accidental de la Comandancia.

Sigue la tranquilidad

El enemigo continúa sin hacer acto de presencia frente á las nuevas posiciones. Hasta los «pacos» se han alejado de Tafersit.

Noticias dignas de crédito aseguran que aumenta la división entre los rebeldes, siendo muchos los que tratan de someterse.

La energía con que se ha procedido y la impetuosidad de que hicieron gala el 5 y el 7 las admirables fuerzas de Policía indígena y los Regulares, cuya labor no será nunca bien ponderada, ha producido impresión y pánico en el campo contrario.

El Comandante General las ha felicitado con entusiasmo y asimismo á los elementos de todas las columnas combatientes y auxiliares.

Consultorio indígena

S. E. ha ordenado se establezca con toda rapidez un consultorio para moros en la posición de Cheif.

En él recibirán asistencia facultativa los rifeños de la región recientemente ocupada.

Un quebdaní que se somete

Al mediodía de ayer llegó ante la Comandancia General un indígena conduciendo hermoso carnero. Con gran sorpresa de los transeuntes lo inmoló en señal de sumisión.

El ayudante de S. E., don Tulio López, apercibido del suceso, lo puso en conocimiento del general Fernández Silvestre, quien dispuso subiera el indígena para escuchar su alegato.

En honor del General Fernández Silvestre

Definitivamente tendrá lugar mañana domingo, á las nueve de la noche, en la finca de don Juan Montes, el banquete de los agricultores al Comandante General.

La comisión organizadora nos ruega hagamos público, será limitado el número de comensales, por falta material de elementos, que de otra suerte hubiera sido muy grande.

Reina gran entusiasmo para esta fiesta, en que los agricultores exteriorizan su gratitud al Comandante General, por el apoyo que les presta en el pleito de los terrenos de labor.

Se han inscrito ya representantes de las entidades melillenses y significadas personas, por lo que puede decirse que tendrá el homenaje carácter popular.

Las tarjetas deben recogerse en la secretaría de la Cámara, Canalejas, 15.

LA COMISION DE FESTEJOS

Bajo la presidencia del General presidente de la Junta de Arbitrios, se reunieron ayer tarde representantes de diversas entidades locales con objeto de tratar de la organización de los festejos que han de celebrarse los primeros días del próximo mes de Septiembre, con motivo de la festividad de la Patrona de Melilla, Nuestra Señora de la Victoria.

El general Monteverde, saludó á los reunidos, agradeciéndoles su asistencia, pasando después á exponer el objeto de la reunión y á dar cuenta de haber sido designado para representar á la corporación municipal en la comisión de festejos de vocal don Pedro Bayona.

Terminó haciendo presentes sus deseos de que los festejos del presente año revistan extraordinaria brillantez.

Seguidamente abandonó la presidencia, dejando en libertad á los señores reunidos para que procedieran á la elección de Presidente.

Por unanimidad fué elegido el comandante de Ingenieros dón Mariano del Pozo.

Vicepresidente y Tesorero, respectivamente, don Enrique Nieto y don Pedro Bayona.

Acerca de la organización de los festejos, hablaron los señores del Pozo, Rico, Ferrín, Sorni, Brunet, Carbón, Gorostiza, Jorro y Segado.

Se eligieron las siguientes subcomisiones:

Músico, señores Gorostiza, Laverón y Carbón.

Programas de las fiestas, señores Ferrín, Segado, Gómez Parra y Sanz.

Veladas y retretas, señores García Alix, Carcaño, Nieto, Lacaci y Hernández (don Adolfo).

Fuegos artificiales, señores Ferrín y Jorro.

Función religiosa, señor Vicario eclesiástico.

Comidas á los pobres, señores Cansinos, Molul, Sánchez (don Waldo) y Sisí.

Deportes, señores Gorostiza, Bayona, Segado, Iborra, Carbón, Sanz y Sánchez Pagán.

De iniciativas de festejos nuevos, señores Sorni, Brunet, Rico, Ferrín, Segado, Gómez Parra, Aguado y Lacaci.

De recaudación, señores Molul, Rico, Brunet, Sorni, Carbón, Gorostiza, del Pozo y Hernández.

Mañana se reunirán estas subcomisiones separadamente, y el pleno el lunes á las siete de la tarde.

La Perla de Palestina

PLAZA Y CAMPO

En esta administración de Correos se ha recibido una comunicación dando cuenta, para que llegue á conocimiento del público, que el vapor «Manuel Calvo» ha suspendido su salida de Cádiz para Montevideo hasta nuevo aviso.

Uno de estos días regresarán á la plaza, á descansar, cuatro compañías de la Comandancia de Ingenieros.

Las dos restantes empezarán los trabajos de construcción de varios caminos desde Batel á las posiciones ocupadas estos días.

Esta noche darán comienzo los festejos en el barrio del general Arizón, con arreglo al siguiente sugestivo programa:

A las ocho y media de la noche, tendrá lugar la inauguración, con cohetes, iluminación y música.

A las diez la verbena, amenizada por una banda de música.

La procesión religiosa, para la que se han hecho numerosas invitaciones, se verificará el domingo á las siete de la tarde. Después habrá verbena y fuegos artificiales á cargo del señor Aragonés.

El lunes, á las seis, carreras de cintas en bicicletas, tres premios, y por la noche verbena. A las doce de la noche se dispararán varios cohetes, terminando con ello los festejos, para los que reina gran animación.

Las fuerzas de Ingenieros han terminado la construcción de una torreta en Karns Siacha.

En dicha torreta, que es de dos pisos, se destinan amplios locales á oficina indígena y vivienda de un oficial.

El banquete en honor del joven y laureado poeta señor Aguilar de Mera, se celebrará mañana noche, á las ocho y media, en el Parque de Caridad.

Las tarjetas podrán adquirirse, al precio de ocho pesetas, en el establecimiento Artes Gráficas, Postal Exprés, hasta las ocho de la noche de hoy.

Desde hace varias noches, á partir de la del ocho del corriente, el cielo ofrece un aspecto interesante, pues sin cesar los puntos luminosos se desplazan en un contínuo llover de estrellas Es que la tierra, en esta época de su viaje, penetra en el núcleo de meteoritos correspondientes á la constelación de Perseo.

En Noviembre, nuestro globo, alcanzará á la de León, repitiéndose el fenómeno.

Van á empezar los trabajos de prolongación de la línea telefónica de Dar Drius á Tafersit, convirtiendo á esta posición en central de un grupo telefónico, que de esta manera quedará en comunicación con Batel.

El reconocimiento de las clases é individuos de tropa propuestos para inútiles durante la primera quincena del mes actual, tendrá lugar mañana, á las diez, en el Hospital Docker, bajo la presidencia del coronel médico señor Triviño.

El lunes y martes próximo tendrán lugar en la Comandancia de Ingenieros las subastas para construcción de garajes con destino á Sanidad é Intendencia.

Por la Junta de Arbitrios se ha oficiado á la Compañía Española de Minas del Rif, para que le sea remitido el plano del balneario que proyecta construir en la playa del Hipódromo.

A Málaga marchó el oficial mayor de la Corporación municipal don Pedro Sanabra.

El comandante de Ingenieros don Mariano del Pozo, ha terminado un proyecto de construcción de barracones, que se establecerán en las distintas posiciones del territorio.

A la Argelia marcharon, con objeto de tomar parte en las faenas agrícolas que allí se efectúan, más de un centenar de indígenas pertenecientes á las distintas kábilas de este territorio.

Por indígenas pertenecientes á la kábila de Mazuza, han empezado los trabajos de arreglo de todos los pozos de agua potable allí existentes, para lo que fué autorizado en los pasados días el capitán de la segunda mía de Policía indígena señor Giménez Ortoneda.

Llegaron don Luis Weil, don Joaquín Cucala, don Manuel Herrador, don Mariano Amo y don Maximino López.

Marchó, con objeto de embarcar para la Habana, el joven don Nicolás Hernández, hermano del comandante de Intendencia don Juan Pedro Hernández.

Se proyecta construir un puente de hierro sobre el río Kert, entre las posiciones Uestia y Dar Drius.

El teniente coronel don Enrique Manera, ayudante de S. E. el Comandante General, continúa enfermo y, aunque lentamente, mejora.

A las diez de esta noche se reunen las directivas entrante y saliente de la Cámara de Comercio para el nombramiento de Presidente.

Después se constituirá la Mesa y serán nombrados los vocales cooperadores.

El próximo día 21 se reunirá la Asociación General de Caridad.

Hoy quedará terminado el traslado de la Oficina indígena, al cuartel que antiguamente ocupaba la Brigada Disciplinaria.

Llegaron los vapores, «Vicente Puchol», de Málaga; «Balear», de Almería; «Gibel Tarik», de Río Martín; laudes «Luisa» y «San José», de Torrevieja y «Escolástico», de Adra.

Marcharon el «Vicente Puchol» y el «Balear», á Málaga y Orán respectivamente.

Ha regresado á la plaza el oculista doctor García Martínez.

LA COMPAÑIA ESPAÑOLA DE COLONIZACION EN 1919

Acaba de publicarse la Memoria de la Compañía Española de Colonización presentada en la Junta General de accionistas celebrada á fines de Junio por el Consejo de dicha Sociedad, que preside don Alejandro Gandarias.

En ese documento se hace referencia á la gestión de la Colonizadora en los diferentes negocios emprendidos.

En lo que afecta al ferrocarril Ceuta-Tetuan, consígnase el hecho de haberse regularizado la explotación hasta ofrecer beneficios en el último trimestre, habiendo continuado las diferencias á favor, hasta el extremo de que en el primer cuatrimestre de 1920 se observa un aumento de ingresos de pesetas 40.596, con un beneficio por kilómetro en este año de 547'75, siendo de esperar que vayan en aumento los beneficios, de los cuales corresponde al Estado el 60 por ciento. Como obra nueva, se cita el enlace de la estación de Ceuta con el muelle de la Puntilla.

La empresa tiene participación en el capital de la del alumbrado eléctrico en Ceuta, y una de las obras realizadas de mucha importancia política aunque no la tenga tanto económica, es la construcción de la pista del puente de Busfeja y R'Gaia por el Fondak. Tiene presentado un proyecto de carretera de dicho puente á la zona internacional de Tánger con un ramal á Alcazar Seguer.

Se han organizado secciones comerciales en Melilla, Ceuta, Tetuán, Tánger y Larache. En Melilla se ha limitado hasta ahora á los productos de las explotaciones forestales ó sea á la compraventa de leñas, espartos y carbones, pero en Ceuta, ha comprendido desde el principio distintos ramos de comercio con resultado satisfactorio.

Se ha montado un servicio de camiones automóviles entre Tetuán-Tánger y Tánger-Larache-Alcázar.

Respecto á la colonización, se ha creado una sección agronómica que realice los estudios necesarios, y se van á adquirir trenes de sondeo, habiéndose instalado en las distintas zonas 17 estaciones meteorológicas y se han hecho alumbramientos de agua por medio de pozos.

Se hace constar que la cosecha en el Rif fué nula el año anterior, por lo que, de acuerdo con la autoridad de Melilla, se adquirieron semillas para prestarlas con destino á la siembra á colonos europeos ó indígenas.

El balance arroja las siguientes cifras:

Remanente del ejercicio anterior.	33.758,94
Beneficios en 1919	478,346.06
Total . .	512'105'00

Tal es en obligada síntesis, lo que contiene la Memoria de la Compañía Española de Colonización.

D.ª Pilar Millán Astray

Desde ayer se encuentra en Melilla donde pasará una temporada con sus hermanos, los señores de Guedea, la notabilísima novelista D.ª Pilar Millán Astray, autora de obras muy notables, entre ellas la titulada «Todo amor», recientemente publicada, que ha merecido los más entusiastas elogios por parte de la crítica y del público.

Acerca de los positivos y admirables méritos literarios que adornan á la distinguida escritora, he aquí lo que dice la prestigiosa publicación madrileña «La Esfera», en su último número.

«Hace algunos meses, que por vez primera se le ocurrió escribir un relato novelesco. Lo envió á un concurso. Triunfó. Desde entonces compuso cuarenta novelitas y diálogos, los cuales vieron la luz en las más famosas publicaciones ilustradas, y la mayoría forma el volumen rotulado «Todo amor», que acaba de aparecer.

Sus figuras se mueven y sus escenarios se dibujan con ligereza y con gracia superficial, pero se destila de su clara sencillez, un sentimiento profundo. Muchas veces brota de una de sus frases, una lágrima ó una sonrisa.

Su estilo es «facilidad, lozanía, optimismo». Pilar Millán Astray, escribe como habla, como si hasta el presente nadie hubiera escrito. Leerla es oirla; es mantener una conversación interesante con una persona que vivió mucho y saca de la vida gratos ejemplos.

No se deja seducir por las minucias psicológicas ni por las descripciones interminables que nos abruman en tantos libros; va derecha á su asunto, como un cuentista del siglo XVIII; confía en la imaginación de sus lectores y obra en ésto muy cuerdamente, porque los detalles nimios emborronan las figuras, las situaciones y los paisajes. A un sincero narrador le basta para conseguir su propósito, un trazo fácil y firme».

Reciba la exquisita y admirable escritora nuestro saludo de bienvenida.

LA DEUDA DEL MARRUECOS FRANCES

Dice «Le Temps»:

La deuda actual de Marruecos, se eleva á 370 millones y es de calcular que dentro de unos diez años, contándose los empréstitos proyectados, llegará á 800 millones, pero resulta lo bastante continuo y rápido el desarrollo económico y financiero de ese protectorado para poder pensar que nada excesivo tendrá para su presupuesto marroquí el peso de esa deuda, á pesar de representar 80 millones anuales.

Cabe recordar en efecto, que el comercio exterior de Marruecos que en 1911 era de 140 millones, alcanzó en 1919 la cifra de 579 á pesar de la falta ó malísimas condiciones de los puertos y vías férreas.

En cuanto á los presupuestos han pasado de 17 millones en 1913, á 200 en 1910 siendo probable que en 1921 llegarán á unos 250 millones.

No parecen exageradas las previsiones de que dentro de seis á ocho años el presupuesto marroquí se elevará á 500 millones, por cuanto el desarrollo del Protectorado no solo justifica sino que hasta impone tal arrojo financiero.

De los 685 millones previstos para puertos, carreteras y fosfatos, 280 se destinarán á puertos y de estos, 220 para terminar el de Casablanca.

Parque de Caridad

Esta noche tendrá lugar en el agradable Parque de Caridad una sugestiva velada, que promete revestir extraordinaria brillantez, con el programa que ayer publicamos.

Los precios, incluídos los impuestos, son los siguientes:

Platea con seis entradas, 15 pesetas; silla numerada con entrada, 1'60; silla primer patio sin numerar y laterales, 1'15; silla segundo patio y jardín, 0'75; anfiteatro, 0'55, y entrada general, 0'30.

Durante el día se podrán adquirir en la taquilla del teatro Reina Victoria.

DE SOCIEDAD

Llegaron, con su señora don Luis García Alix, y la señora y hermana de don Emilio Sabaté.

Con su bella hija Remedios, de Málaga, la señora de Planchez.

Con su señora marchó don Manuel Patiño y con su tío la preciosa niña Anita, hija de don Juan Antonio Vivancos.

De paso para el Peñón, acompañado de su señora, muy mejorada de la dolencia que sufría, se halla en Melilla el Comandante Militar de aquella plaza menor don Adolfo García Cantorné.

Continúa enfermo el monísimo niño Pepito Linares, hijo de nuestro querido amigo el doctor don José Linares.

Mejora la preciosa niña del comandante de Intendencia don Manuel Ojeda.

Notas tangerinas

(DE NUESTRO CORRESPONSAL)

TRABAJOS EN EL PUERTO

Desde hace unos días se realizan trabajos para la desaparición de los pilotes procedentes de las obras del muelle de madera, que quedaban á descubierto en la baja mar y eran en la marea alta un peligro para las pequeñas embarcaciones.

Los pilotes son destruidos con dinamita.

MATRIMONIO ISRAELITA

En la sinagoga de Nahon se ha celebrado la boda de la bella señorita Licita Laredo con don Abraham David Benelbas.

A la boda asistieron numerosos invitados israelitas y de todas las colonias europeas de Francia.

LA SEGURIDAD PERSONAL

En el camino del Cementerio israelita se ha realizado un atraco.

Parece que un moro se dedica á detener aisladamente á los transeuntes para pedirles dinero con razones muy persuasivas.

Las autoridades han ordenado á la Policía que se ponga en campaña.

ROBOS EN LOS MUELLES

La prensa llama la atención acerca de los robos de mercancías que se observan, pues son muchos los casos de hallar los comerciantes faltas en las mercancías.

Desechada la idea de que esas sustracciones se realicen en la Aduana, se excita sin embargo el celo de ésta para que adopte medidas que pongan término á la situación actual.

LOS EXPLORADORES

Los exploradores de Tánger han hecho una nueva é interesante excursión.

Durante ella practicaron ejercicios sanitarios y de telegrafía.

En breve habrá otra excursión extraordinaria á las proximidades de Cabo Espartel, donde se establecerá un campamento antes de que terminen las vacaciones estivales.

CORRESPONSAL

INFORMACIÓN TELEGRÁFICA

De nuestros corresponsales en Madrid, Provincias y Extranjero

DESDE CEUTA

(DE NUESTRO CORRESPONSAL)

Concurso hípico

Ceuta 13

Se ha celebrado el concurso hípico regional organizado por la Real Sociedad de Ceuta, asistiendo enorme concurrencia.

Presenciaron las pruebas los generales Berenguer y Alvarez del Manzano, todas las autoridades y numerosas señoras.

El resultado fué el siguiente:

Premio primero: copa del Rey; lo ganó el teniente de Caballería de Vitoria don Luis Villanova, caballo «Benito».

Segundo: copa del Alto Comisario; teniente de Caballería don José Navarro, caballo «Abatis».

Tercero: copa del Comandante General de Ceuta; profesor de Equitación señor Gómez, caballo «Cojuelo».

Cuarto: copa del general segundo jefe; teniente de Regulares don Nemesio Hombre, caballo «Ganta».

Quinto: juego para champagne del diputado señor Torres Beleña; teniente de Regulares don Enrique Batalla, caballo «Enroscado».

Sexto: copa del alcalde de Ceuta; profesor de Equitación señor Gómez, caballo «Rofena».

Seguidamente se corrieron varias pruebas para parejas de señoritas y caballeros, ganando premios consistentes en valiosas alhajas las parejas formadas por el señor Gastecón y señorita de Navarro; señor Navarro y señorita de Pedrosa; señor Batalla y señorita de Prats; señor Montagud y señorita de Fascio y señor de los Ríos y señorita de Conti.

Al adjudicarse el primer premio, la copa del Rey, se tocó la Marcha Real, oyéndola el público descubierto.

La segunda sesión se celebró también con la misma concurrencia.

Tomaron parte dieciocho caballos.

El premio era de 1.525 pesetas, donadas por el ministerio de la Guerra, y divididas en seis premios, que se otorgaron en el siguiente orden:

Profesor Gómez, en el caballo «Letesco»; teniente de Artillería González Labarga, caballo «Tauro»; teniente don Enrique Brunila, caballo «Enroscado»; teniente don Francisco Peña, caballo «Gala»; teniente don Glicerio Martín, caballo «Barrón» y teniente señor Catecón, caballo «Guisante».

CORRESPONSAL

Encajes y vainicas

Visiten seguidamente esta casa, donde tendrán ocasión de admirar y convencerse de lo primoroso y artístico de los dibujos y de la baratura en los precios.

Siempre dibujos nuevos

LA VILLA DE MADRID

La que más barato vende

Plaza de Africa número 2

Teléfono núm. 135.

DIVERSAS NOTICIAS

Decretos firmados

Madrid 13

Se ha firmado un decreto referente al personal de Aduanas.

Dispone que no puede este personal acogerse á la Ley de huelgas, fijando las penalidades con que se castigará á los que lo hagan.

Otro decreto dispone que desde el 16 del actual, acerca del cobro en oro de los derechos de Aduanas, se admitirá también plata y papel con el recargo que se fijará con arreglo al premio que el oro tenga mensualmente.

La "Gaceta,

Madrid 13

Publica hoy lo siguiente:

R. O. disponiendo el recargo que deben imponer las Aduanas durante el 16 al 31 del actual, ambos inclusives, en las liquidaciones de los derechos del arancel, conforme al decreto sobre el pago en oro de los derechos de arancel por importación y exportación. Al hacerse estos pagos en moneda española ó billetes de IBanco de España, se fija el recargo del 22,42 por ciento.

Id. id. disponiendo que hasta nueva orden, se despache con franquicia de los derechos de arancel, la importación del papel couché.

Id. id. disponiendo que los Ingenieros de las Juntas de Obras de Puertos se consideren como funcionarios públicos para los efectos de la aplicación del tipo de gravamen conque deben contribuir por utilidades de sueldos ó indemnizaciones que perciban de las expresadas Juntas.

La suspensión de "El Sol,. Se publica modificado

Madrid 13

Conforme á la orden del Gobierno, el periódico «El Sol» no se ha publicado hoy como los demás días.

Ha aparecido modificando su título, poniendo «El Sol de Madrid» con el mismo fotograbado é idéntico tamaño.

Petición de aumento

Madrid 13

Una comisión representando á los capataces camineros, ha visitado al Director General de Obras públicas señor Castell solicitando aumento de sueldos.

Esto, se acordó así en las Cortes.

El señor Castell les contestó que hablará del asunto al ministro de Fomento.

Muerto por un ómnibus

Madrid 13

Anoche, frente á la plaza de toros, un ómnibus abarrotado de público, que se dirigía á la plaza, atropelló á un anciano que también iba á la novillada nocturna.

El anciano quedó muerto en el acto.

El conflicto del calzado. Habla el ministro de Hacienda

Madrid 13

El diputado á Cortes por Menorca, ha visitado al ministro de Hacienda pidiéndole se autorice la exportación del calzado.

Hablando despues con los periodistas el señor Dominguez Pascual, dijo:

Ya saben ustedes, la grave situación creada en Menorca. Allí, todo el mundo huelga, diciendo que todo el calzado que se ha fabricado siempre se exportaba á Cuba, pero á consecuencia de la prohibición de exportar, existe el paro forzoso siendo insostenible la situación de los obreros que no tienen otra clase de trabajo.

He comunicado á mis visitantes que considero imposible decretar la libre exportación del calzado. Unicamente se podrá autorizar en cantidades moderadas como otros artículos, siempre que los fabricantes se atengan á las condiciones establecidas por el Comité de Pieles y Calzado.

Sobre un decreto

Madrid 13

El señor Dominguez Pascual, hablando del decreto publicado sobre el pago en oro de los derechos de Aduana, ha dicho que se ha debido á la necesidad de compensar la baja sufrida por la peseta y haber actualmente moneda extranjera que tiene más valor que ésta.

Bergamín y los periódicos

Madrid, 13.

Esta tarde, los periodistas visitaron al señor Bergamín á la hora de costumbre.

Manifestó que se había visto sorprendido por la forma en que se pretende burlar la suspensión decretada ayer con arreglo á la disposición dictada sobre la tasa de la prensa.

Aludiendo á lo hecho por «El Sol», añadió que esta habilidad no está dispuesto á consentirla, pues la disposición puede ser discutida, cosa que no niega, pero hay que cumplirla á todo trance.

Esto me hará adoptar medidas extremas, en las que nunca pensé recurrir, pero ellos mismos me obligan á imponerlas.

Además, darán la medida de mi conducta futura para toda otra habilidad.

Esto es querer hacerme aparecer en pugna con el criterio del Presidente, cosa inexacta, pues si hubiera tal discrepancia no seguiría en el ministerio.

Noticias rectificadas

Madrid 13

El señor Bergamín dijo que tenía que rectificar la noticia publicada por un periódico, según la cual en Ginebra la Asamblea de las Sociedades de la Cruz Roja había acordado, con autorización del Gobierno español, realizar unos estudios acerca del paludismo en Extremadura.

Esa autorización no existe ni se concederá ni vendrá esa comisión, pues sería la intromisión de elementos extraños en España sobre asuntos tan calificados de política interna como es el de las instituciones sanitarias.

Nosotros que contribuimos á los servicios sanitarios de las naciones nuevas que han surgido á causa de la guerra, no vamos á consentir intromisiones de ese género tan contrarias á nuestra soberanía.

También rectificó las noticias publicadas por algunos periódicos sobre las elecciones en Yecla.

Carbonífera del Rif

Carbón de hojas y leña cortada para hornillas y calderas

JABÓN ECONÓMICO

LA BARRA 1'50

Buzón de avisos: O'Donell, 41

Fábrica: Alcandete, núm. 2 (Barrio Industrial)

Empresa de coches

ENTRE ZELUÁN, ZAIO, BERKÁN Y VICEVERSA

Sebastián Simó

SERVICIO DIARIO

Salidas de Zeluán, á las nueve. Salidas de Berkán, á las siete y media.

Para pasajes y demás informes: en Melilla, oficina, O'Donell, 12; en Berkán, Hotel del Comercio 600-a

Notas de San Sebastián

Lo que dice el marqués de Lema

Madrid 13

SAN SEBASTIÁN.—El marqués de Lema ha dicho que carecía de noticias oficiales acerca del rumor sobre la detención en Bayona de uno de los asesinos del señor Maestre Laborde.

Añadió que la Reina doña Cristina ha llegado sin novedad á Basilea.

El Rey, de paseo. Regatas suspendidas

Madrid 13

SAN SEBASTIAN.—El Rey, paseó esta tarde por la población.

—Se han suspendido las regatas de balandro, por el fallecimiento del comodoro del Club Náutico don Enrique Pardiñas.

—Han terminado las conversaciones entre la Diputación y los delegados del ministerio de Fomento, acordándose, en principio, facilitar la reversión al Estado del puerto de Pasajes.

NOTICIAS MILITARES

Traslado de residencia

Madrid 13

Se autoriza al coronel de Artillería en situación de reserva don Aniceto González para que traslade su residencia á la sexta región.

Ascensos

Asciende el auditor de tercera don Eustaquio Velasco.

Bajas

Se dá de baja en el servicio el escribiente de Oficinas Militares don Manuel Viso.

Firma de Guerra

Madrid 13

El Rey ha firmado los siguientes decretos del ministerio de la Guerra:

Concediendo el empleo de generales de brigada honorarios, en situación de rererva, á los coroneles, de Estado Mayor don Juan Villarreal; de Infantería, don Evaristo Ferrer, don Pedro Chamarchirant, don Gil Alvaro, don José Moragaf, don Rafael Domínguez, don Eloy Caraquel, don Manuel Garrido, don Julián Cuéllar, don Francisco Sancho y don Alfonso Albéniz; de Caballería, don Marcelino Asenjo, don Bonifacio Ledesma, don Manuel Velasco y don Victor González; de Artillería, don Eduardo Vivar, don Antonio Barmejo, don Ramón Rivero, don Luis Sociat y don Pedro Ceballos.

Concediendo el empleo de Intendentes honorarios de la reserva, á los coroneles de Intendencia D. Mariano Aranguren, don José Oliver, don Enrique Vega y don Ricardo Aranda.

CONAC FARO

RIOJA BODEGAS BILBAINAS

CHAMPAN LUMEN

Bolsa de Madrid

Madrid 13

Interior	73'00
Exterior	84'00
Amortizable al 5 °/o	97'00
Amortizable al 4 °/o	83'50
Id. id. nuevo	96'75
Banco	530'00
Tabacos	292'00
Río de la Plata	308'00

Francos: Cuarenta y siete noventa.
Libras: Veinticuatro diecisiete.
Marcos: Catorce treinta.
Dollars: Seis sesenta y uno.
Francos suizos: Ciento once cincuenta.

DE PROVINCIAS

Harina decomisada

Madrid 13

SEVILLA.—La benemérita de Huelva ha decomisado veinte sacos de harina que trataba de exportar el vecino de Sanlucar la Mayor Antonio Morillo.

Este, no había cumplido los requisitos que ordena la Ley de Subsistencias.

Pro-abaratamiento de subsistencias

Madrid 13

ZARAGOZA.—La Liga de consumidores prepara un mitin pro-abaratamiento subsistencias.

El acto tendrá lugar el domingo, y después se celebrará una gran manifestación.

DEL EXTRANJERO

HOLANDA

Armisticio ruso-polaco

Madrid 13

LA HAYA.—Se rumorea insistentemente que se ha firmado un armisticio entre Rusia y Polonia.

PORTUGAL

Graves disturbios

Madrid 13

LISBOA.—Comunican de Calderatia, que ayer ocurrieron graves disturbios.

La guardia republicana tuvo que intervenir dando varias cargas.

Dos revoltosos se hicieron fuertes en la iglesia del pueblo, desde donde dispararon contra la guardia.

Después de vivo tiroteo, ambos revoltosos fueron muertos.

AUSTRIA

Petición á la Entente

Madrid 13

VIENNA.—Asegúrase que Austria ha dirigido una nota á la Entente.

Parece que el Gobierno austriaco le pide tropas para mantener el orden durante la celebración del plebiscito de Corintia.

Dr. Moreno Sevilla

Excatedrático auxiliar de la Facultad de Medicina de Granada

Cirugía general y vías urinarias

Cura radical de las hernias

ASISTENCIA A PARTOS

Consulta de 4 á 6

O'Donell, número 16, primero

Teléfono número 33

Conflictos sociales

Medidas de previsión

Madrid, 13

BILBAO.—Continúan las precauciones para evitar incidentes.

En los muelles ha reanudado el trabajo el personal de plantilla.

Tropas de caballería y de la benemérita vigilan los muelles para evitar coacciones.

Los carreros trabajan, yendo los vehículos escoltados por los guardias.

Habla el gobernador de Barcelona

Madrid 13

BARCELONA.—El gobernador civil ha negado rotundamente los tratos que le atribuye un periódico, con los elementos sindicalistas.

Por lo que respecta á mi dimisión, añadió el Sr. Bas, desde que me posesioné, tengo el cargo á la disposición del Gobierno.

Reunión clandestina

Madrid 13

BARCELONA.—Esta madrugada, la policía sorprendió á cinco individuos de los que formaban parte de una reunión sindicalista clandestina, en el domicilio social de los camareros.

Causa importante. Grandes precauciones

Madrid 13

OVIEDO.—En la Audiencia ha comenzado la vista de la causa por los sucesos de Moreda.

Se han adoptado extraordinarias precauciones.

La mayoría de los jurados ha eludido acudir, presentando certificados médicos, siendo preciso sortear entre los sustitutos.

En las calles han aparecido numerosos pasquines amenazando á los jurados.

Han llegado los diputados Saborit y Besteiro.

En la primera sesión, han declarado los procesados, relatando la forma en que ocurrieron los hechos.

Por la tarde continuó la sesión, desfilando los testigos.

La benemérita recorre los trenes, cacheando y recogiendo armas y proyectiles.

El alcalde ha dispuesto se cierren las tabernas á las nueve de la noche.

Concejal detenido

Madrid 13

JAEN.—Ha sido detenido el concejal socialista de Linares don Pedro González.

Este dirigía á la prensa de Madrid telegramas denunciando hechos cometidos por la Benemérita, que resultan falsos.

El concejal ha sido puesto á disposición de la autoridad militar.

Muerte de un herido

Madrid 13

BARCELONA.—En el hospital de Llobregat, ha fallecido el sindicalista herido ayer por un sematén.

Parece que la policía ha practicado en Llobregat importantes detenciones.

Huelga de metalúrgicos

Madrid, 13

ZARAGOZA.—Se han declarado en huelga los obreros metalúrgicos, por negarles los patronos el aumento de jornal hasta doce pesetas.

Hasta ahora no han dado resultado las gestiones de arreglo.

Situación en Bilbao

Madrid 13

BILBAO.—A la salida del trabajo en los muelles, se redoblaron las precauciones, como así mismo en los trenes obreros de la línea de Portugalete, al regreso de la zona fabril.

Los trenes fueron estrechamente custodiados para evitar que desde ellos se agrediera á los obreros.

En el muelle, los patronos se muestran muy satisfechos creyendo que pronto podrán normalizar los trabajos de descarga.

Las demás huelgas siguen igual.

La Constructora Naval bilbaina ha dirigido una carta al comité de huelga del ramo de construcción, insistiendo en no conceder aumentos, amenazando con cerrar las fábricas que posea si persiste el actual estado de cosas.

Obreros tiroteados. Otra versión

Madrid, 13

BARCELONA.—En la carretera de Casa Antúnez, un grupo disparó contra varios obreros metalúrgicos, hiriendo de gravedad al llamado José Solana.

Fueron detenidos cinco de los agresores, ocupándoseles pistolas y algunos documentos sindicalistas.

Otra versión dice, que en una taberna de la citada carretera encontró la Benemérita á un grupo sospechoso que la agredió, teniendo los guardias que disparar, hiriendo al José Solana.

Lo de las cigarreras, solucionado

Madrid 13

Ha quedado solucionado el conflicto de las cigarreras de Madrid.

En la entrevista celebrada entre el señor Dato y las veinte operarias asociadas, se acordó, en vista de que las 2.400 cigarreras restantes no asociadas se niegan á trabajar con aquellas, pasen las veinte asociadas á trabajar en el almacén que la compañía posee fuera de la fábrica.

La solución del señor Dato ha satisfecho á unas y otras.

Dr. García Martínez

ENFERMEDADES DE LOS OJOS

GABINETE

para la corrección exacta de la vista por medio de cristales.

CONSULTA De 4 á 6 General Marina 12 TELÉFONO 336

388 a

NOTICIAS POLÍTICAS

Del Consejo de ayer. Los asuntos de Marruecos

Madrid 13

El Consejo de ministros de ayer, se convocó á petición del vizconde de Eza, quien por la mañana, había conferenciado extensamente con el señor Dato.

Parece que durante la estancia del vizconde en Marruecos, fué determinada la iniciación de un plan para la penetración pacífica y ampliación de la acción política.

Se ha podido apreciar que para este plan, se consideran muy restringidos los límites de seguridad del terreno ocupado.

Tratándose de la posibilidad de nuevos desenvolvimientos militares, el general Berenguer cree inaplazable la construcción de caminos y otras obras, especialmente en la zona en que actúan las tropas.

Hay que dar la sensación de que la intervención del Ejército tiene sólo carácter complementario, pues el fin primordial de nuestra acción no es otro que la civilización.

Parece que en el Consejo se trató de la ampliación de las operaciones militares en vista de las indicaciones que en este sentido ha hecho el general Berenguer.

También se ocupó el Consejo con extensión de la carestía de las subsistencias, reinando unanimidad entre los ministros en dictar disposiciones.

En breve, se prohibirá la exportación de los artículos de primera necesidad hasta que se produzca la baja en el mercado interior.

Notas de la presidencia

Madrid 13

Esta mañana visitó al señor Dato el subsecretario de Gracia y Justicia.

Manifestó el Presidente, que había conferenciado por teléfono con el marqués de Lema, comunicándole que no ocurría novedad.

Le dió cuenta de los acuerdos adoptados por el Consejo de ayer, para que los comunique al Rey.

Un periodista le preguntó cuándo marchará á visitar los arsenales, contestando que más adelante.

Confirmó que esta tarde marchará el señor Bergamín á Santander.

El lunes ó el martes, se celebrará Consejo de ministros y éstos llevarán preparada su labor.

Agregó que había encarecido al conde de San Luis, se activen los estudios para comenzar rápidamente las obras de construcción de depósitos supletorios del Lozoya para asegurar el abastecimiento de aguas en Madrid.

El señor Bergamín, ruega al señor Dato, le releve. Revuelo político

Madrid 13

Esta tarde, se produjo en los círculos

Banco de Cartagena

MELILLA

Establece entre otras las operaciones siguientes:

Descuenta papel comercial sobre Melilla y sobre todas las plazas de Africa, Europa y América.

Abre créditos simples ó documentarios sobre todas las partes del mundo.

Compra y vende divisas extranjeras á plazos ó al contado.

En cuentas corrientes á vista abona intereses á razón de uno por ciento anual; á mayor plazo intereses convencionales.

En su Caja de Ahorros admite imposiciones desde una á cinco mil pesetas con TRES POR CIENTO de interés anual. Los reintegros PARCIALES Ó TOTALES, SON PAGADOS Á LA VISTA.

Abre cuentas de crédito con garantías de valores del Estado y de acciones ú obligaciones admitidas á cotización en la Bolsa.

Abre cuentas de moneda extranjera.

Préstamos sobre billetes y oro extranjero.

Admite órdenes de compra-venta para todas las Bolsas de Europa y América.

Giros y cartas de crédito circulares sobre todas las plazas del mundo. 1013.b

Horas de Caja de 9 á 12

AMONTILLADO

DAVILA

REPRESENTANTE

ELADIO ASENSI

Carlos de Arellano, núm, 14

MUEBLES

Gran Salón de Exposiciones

Tapicerías-Somiers-Colchones

Precios sin competencia

GRAMOFONOS Y DISCOS

Objetos de regalo y arte

'La Reconquista'

3424 b

extraordinario revuelo al decirse que había surgido la crisis.

La noticia originó animadísimos comentarios, añadiéndose que el ministro de la Gobernación había dimitido.

Procuramos informarnos de lo que hubiera de cierto en estos rumores y, con efecto, tienen fundamento.

Sabemos que á medio día, el señor Bergamín envió al jefe del Gobierno una carta cariñosísima y de gran adhesión, pero rogándole que le releve del cargo de ministro.

Toda la tarde la pasó el señor Bergamín en su domicilio, dando orden de que no recibía á nadie.

Lo que dice Dato. Niega la dimisión

Madrid 13

Los periodistas visitaron al señor Dato, preguntándole qué había de cierto en lo de la dimisión del señor Bergamín.

Contestó que no era cierta.

Sin embargo, confirmó que el señor Bergamín había suspendido su viaje á Santander, ordenando al doctor Salazar le represente en la sesión de clausura del Congreso médico.

Los reporters interrogaron al señor Dato sobre si había recibido una carta del señor Bergamín en la que dimitía.

Yo—contestó—recibo muchas cartas del señor Bergamín, pero no he recibido esa carta de que hablan ustedes.

Hace tiempo, el señor Bergamín me habló de su salud y yo le dije que se tomara un descanso de dos ó tres semanas, pero nada más hay sobre ese asunto.

A pesar de estas manifestaciones de jefe del Gobierno, se insiste en que es cierta la dimisión del señor Bergamín.

Más firma de Guerra

Madrid 13

SAN SEBASTIAN.—El Rey ha firmado hoy los siguientes decretos de Guerra:

Disponiendo que el general de brigada de la primera reserva don Oswaldo Capps, pase á la segunda reserva.

Id. id. el general de brigada don Juan Palau.

Modificando los artículos 67, 69, 70, 80 y 89 del vigente Código de Justicia Militar.

Concediendo el mando de la Comandancia del Oeste (Barcelona) al teniente coronel de la Benemérita don Antonio Zamora.

Nombrando subinspector de la Coruña al teniente coronel de la Benemérita don Miguel Abril.

Destinando á los tenientes coroneles de Caballería don Pedro Poderoso y don Alejo Saavedra, para los mandos del primer Depósito de Sementales de Madrid y del quinto regimiento de reserva, respectivamente.

Id. á los coroneles de Artillería don Enrique Fernández, para el mando de la Comandancia de Cadiz, y don Arturo Martín, para el mando del quinto regimiento ligero.

Destinando para el mando del séptimo regimiento de Artillería pesado, al coronel don José Vicario.

Firma de Marina

Madrid 13

SAN SEBASTIAN.—También ha firmado

✝

D. O. M.

EL SEÑOR

D. JOSE SANCHEZ ROMAN

Falleció el día de ayer á las 17 y 30, á los 34 años de edad

R. I. P.

Sus desconsolados: madre doña María Román, hermanos don Sebastián, doña Ignacia, doña María, doña Josefa, doña Magdalena, doña Carmen y doña Teresa; hermanos políticos don Salvador Criado, don Manuel Francias, don Antonio Jiménez, don Atanasio Burill y don Pedro González; tíos, sobrinos, primos y demás familia

Participan á sus amistades tan sensible pérdida y les suplican lo encomienden á Dios y se sirvan asistir a la conducción del cadáver hoy sábado, á las seis de la tarde, desde la casa mortuoria, calle de Españoleto, 1, hasta el Cementerio de la Purísima Concepción, por lo que les quedarán reconocidos.

Empresa de pompas fúnebres LA SIEMPREVIVA, Ros de Olano, 1

el Rey los siguientes decretos de Marina:

Incluyendo en el apartado del Decreto de primero de Julio de 1918, al cuerpo eclesiástico de la Armada.

Disponiendo cese en el cargo de auditor del departamento de Cartagena don José Romero.

También se han firmado otros decretos sobre destinos de personal.

Sangrientos sucesos en Madrid

Camión incendiado. Numerosos disparos. Un muerto y varios heridos

Madrid 13

Esta tarde, en la glorieta de los Cuatro Caminos, un auto-camión, atropelló á una niña, matándola.

El público se aglomeró, reuniéndose en pocos minutos, enorme gentío.

Este detuvo el auto-camión, pegándole fuego.

Ante el cariz que tomaba el motín, acudieron fuerzas de Seguridad, que intentaron disolver á los amotinados.

Estos apedrearon á los guardias, oyéndose algunos tiros.

Los guardias hicieron también numerosos disparos.

Asegúrase que han resultado un muchacho muerto y numerosos heridos, muchos de ellos graves.

Se han practicado varias detenciones.

La agitación que reina es muy grande, temiéndose que los desórdenes se reproduzcan.

La Benemérita patrulla por los Cuatro Caminos.

HOSPITALES MILITARES DE MELILLA

El día 23 del actual, á las once y cuarto, tendrá lugar en esta Jefatura, sita en la calle de S. Jorge, núm. 1, un concurso para adquirir en las cantidades necesarias para el consumo de dichos Hospitales, durante el mes de Agosto de 1920, los artículos siguientes: Aceite mineral, id. vegetal de primera y segunda clase, arroz, azúcar, azucarillos, bizcochos, carbón de cok, mineral y vegetal, carne de vaca, café, cebada, cerveza, chocolate, garbanzos, gallinas, huevos, jabón común, jamón en limpio, leche de cabras, vacas y condensada, leña, manteca, merluza, pasta para sopa, patatas, paja, pichones, pollos, queso, sesadas, tocino, velas de esperma, vino común y vino generoso.

Los pliegos de condiciones se hallarán de manifiesto en la Administración de los mismos (Hospital Docker), todos los días laborables, de diez á doce.

Regirán para dicho acto todas las formalidades vigentes aplicables al caso, y las que previene la ley de Administración y Contabilidad de Hacienda pública.

Los señores que deseen tomar parte, presentarán en el acto del concurso sus proposiciones redactadas en papel del sello de la clase 11.ª, con arreglo al modelo inserto al pie del anuncio fijado en la Junta de Arbitrios, Jefatura Administrativa y dicha Administración durante la primera media hora, acompañando á dichas proposiciones el resguardo que acredite haber hecho en la Caja del Establecimiento el depósito que se requiere para optar al suministro de uno ó más artículos.

La proposición que carezca de este requisito se tendrá por no presentada.

Melilla, 10 Agosto de 1920.—El Jefe Administrativo Delegado, Florentino Contador. 3491 b

Balneario "Las Delicias"

PLAYA DEL HIPODROMO

BAÑOS DE MAR Y DE AGUA CALIENTE

Departamentos independientes para señoras y para caballeros.

Baños económicos

Surtido ambigú y esmerado servicio á precios baratísimos.

Se sirven paellas á la Valenciana.

3462 b

Tropas de Policía Indígena

Vacante la cantina del cuartel que ocupan estas Tropas, se anuncia para que los que la deseen abastecer, presenten proposiciones hasta el 20 del actual bajo las condiciones que radican en la Mayoría de dichas Tropas.

Melilla 10 de Agosto de 1920. 3.487 b

COMPRE USTED EN "LA CASTELLANA"

Precios sin competencia en tejidos, novedades y equipos para novia

ALFONSO XIII, NUM. 24

3329 b

Sevenden uvas moscateles

CORTIJO DE MONTES

Dr. M. Cajal

PARTOS

Enfermedades de los niños

Consulta, de 4 á 6

Prim, 14, 2.º

3121 a

Llamamiento á filas del reemplazo de 1919

Próximo á disponerse la incorporación del cupo de instrucción de 1919, la escuela militar abre un nuevo curso para que puedan reducir su permanencia en el ejército á 20 días; á este curso que empieza el 20 del actual podrán asistir los reclutas de cuota que no posean la instrucción militar.

Para más detalles, matrículas é informes, O'Donnell 43, 2.º derecha, de 9 á 11.

3.419 b

LETRAS DE LUTO

Víctima de rápida y cruel enfermedad ha dejado de existir la bondadosa señora doña Francisca Arazo, esposa del alférez del regimiento de la Corona, don Joaquín Medina.

La desgracia ha sido muy sentida, pues la finada gozaba por las excelentes prendas de carácter que la adornaban, de muchos afectos y simpatías.

Esta mañana á las nueve tendrá lugar el entierro.

Reciba la desconsolada familia nuestro más sentido pésame.

Ha dejado de existir víctima de traidora dolencia, don José Sánchez Román, hermano político del alférez del regimiento de Africa don Antonio Giménez López.

Era el finado modelo de bondades y caballerosidad, por lo que la desgracia ha sido muy sentida por cuantas personas tuvieron ocasión de cultivar su afable trato.

Esta tarde á las seis tendrá lugar el entierro, cuyo acto constituirá seguramente expresiva manifestación de pesar.

Reciba la afligida familia nuestro pésame más sentido por la desgracia que en estos instantes le aflige.

CULTOS

Mañana domingo, á las seis de la tarde se celebrarán en la iglesia del Sagrado Corazón los ejercicios de la Archicofradía del Niño Jesús de Praga. Se suplica á todos los asociados y devotos la puntual asistencia.

ESPECTÁCULOS

SERNA VICTORIA

Sesión de cine de seis á una.

Estreno de la catorce y última serie de «Mascamor», extraordinaria película de gran éxito.

Por última vez el episodio trece de esta colosal película, y la grandiosa cinta en cuatro partes «Pasión de madre».

Mañana estreno de la primera jornada en dos partes de «La favorita del Rey», colosal superserie en seis jornadas.

ALFONSO XIII

Anoche se puso en escena el siempre hermoso drama de Dicenta «Juan José» que fué admirablemente interpretado.

Teodora Moreno, tan acertada como siempre, componiendo el papel de «Rosa» con toda perfección.

Angelita Cantos, se hizo también aplaudir.

Joaquín Puyal, obtuvo un éxito personal legítimo dando vida al papel de «Juan José» y el señor Gómez, se mostró el admirable actor que á diario se aplaude.

Esta noche se pondrá en escena la graciosísima comedia de Paso y Abati «El gran tacaño», verdadero éxito de risa.

Para muy en breve se anuncian los estrenos de «El viaje del Rey» y «Los de cuota».

REGISTRO CIVIL

Nacimientos.—Antonia Recuerda Moreno, Rosa Palomares Esteban y Emilia Santos Robles.

Defunciones.—Juan Murtado Giménez, Joaquina Asensio Cerdán, Gerardo Coca Casado y Mariana Fernández Coriés.

España Nueva

Merlos, López y Bañón

ALMACEN de Quincalla, Paquetería y Calzado

General Margallo, 3

Se vende un motor á gas pobre de diez caballos de fuerza.

3301 b

Doctor José Barrientos

DEL INSTITUTO RUBIO

MATRIZ, PARTOS

ENFERMEDADES SECRETAS

Consultas, de 3 á 5

San Josefina 1. Teléfono 238

1751 b

ECONOMATO MILITAR

Con el fin de que en la elección de Gerente, Vicegerente y Secretario, tome parte el mayor número posible de socios, se convoca á Junta general extraordinaria que tendrá lugar el domingo próximo, día 15, á las doce de la mañana, de única convocatoria, en el salón de actos de la Cámara de Comercio.

Melilla 9 de Agosto de 1920.—El Secretario, José Cano.

Comandancia de Ingenieros de Melilla

ANUNCIO

Debiendo celebrarse en esta Comandancia el día 16 del próximo mes de Agosto á las 11 horas una subasta para contratar la ejecución de la obra de un garage para veinte camiones automóviles en el cuartel de Intendencia de esta plaza, se hace saber á los que deseen tomar parte en dicha subasta, que los pliegos de condiciones de la misma se hallan de manifiesto en estas oficinas todos los días laborables de 10 á 13 y de 17 á 19. 3.451 b

Casino del Real

ANUNCIO

Hallándose vacante la plaza de Conserje en este Casino con el sueldo eventual de ciento veinte pesetas mensuales, se saca á concurso para que los que deseen ocuparla dirijan sus peticiones á la Secretaría del mismo hasta las 19 horas del día 20 del actual, acompañando cuantos datos posean acreditando su buena conducta.—El secretario Enrique Provecho.—V.º B.º El presidente, Estanislao Lacasi. 3 392 b

INFORMACIÓN MILITAR

Presentados

Han hecho su presentación en la Comandancia General, los siguientes:

Teniente coronel don Alfonso García Cantorné.

Comandante don José G. Salvador.

Tenientes, don Miguel Patiño, don Julio Albornoz y don Eduardo Sánchez de la Plaza.

Licencia

Se le concede dos meses de licencia para Lisboa, al teniente de Melilla don Martín Elvira Verdugner.

Aptos para el ascenso

Han sido declarados aptos para el ascenso, el comandante y capitán de Artillería don Alfredo Marquerie y don Emilio Ruiz del Arbol.

Consultorios indígenas

Se ha dispuesto que sin perjuicio de que los oficiales médicos encargados de los Consultorios y enfermerías indígenas, continúen como hasta ahora, bajo la dependencia facultativa de la Jefatura de Sanidad de la Comandancia general respectiva, se consideren para la ejecución de su especial servicio, directamente subordinados á los jefes de las Subinspecciones de tropas y asuntos indígenas, quienes siguiendo las inspiraciones de los Comandantes generales, les dictarán las reglas de conducta á seguir, para que sea perfecto el acuerdo entre su actuación y la de los capitanes de las Miras de las demarcaciones en que están establecidos dichos Consultorios, debiendo cooperar estrechamente unos y otros dentro de su radio de acción, a la consecución del objetivo señalado en cada caso.

EL MATRIMONIO DE LOS TENIENTES

El «Diario Oficial» publica varias reales órdenes, desestimando á varios tenientes la concesión de reales licencias para contraer matrimonio.

Por consideraría de interés general publicamos el texto de la citada disposición:

«Vista la instancia promovida por el teniente de Infantería, D. ..... en súplica de real licencia para contraer matrimonio, sin necesidad de fianza, por estimar que el sueldo que actualmente disfruta excede de la cuantía que representa la renta que debía acreditar, conforme á la Real orden de 14 de Octubre de 1918 (D. O. número 233); teniendo en cuenta que si bien ha aumentado el sueldo de los alféreces y tenientes, también se ha verificado en los demás empleos, en virtud de las actuales circunstancias, que subsisten más intensamente que cuando se dictó la ley de 5 de Abril de 1904 (C. L., número 62); el Rey (que Dios guarde), de acuerdo con lo informado por ese Consejo Supremo en 3 de Julio próximo pasado, se ha servido desestimar la petición del interesado por no haber acreditado en debida forma hallarse en posesión de una renta que, unida á su sueldo, cruces y quinquenios, equivalga al sueldo actual de capitán, como la mencionada ley dispone».

LA INYECCIÓN YER

CURA en 36 horas la BLENORRAGIA (Purgación) y toda clase de flujos antiguos ó recientes

RESULTADO INFALIBLE del 99 por 100 de los casos.

De venta en todas las buenas Farmacias y Droguerías

Almacén de las Minas

SECCION DE SASTRERIA

Trajes á medida de lana para caballero, desde 60 á 150 pesetas
Id. id. de dril id. id. id. 40 á 70 id.
Id. confeccionados de lana id. id. 40 á 125 id.
Id. id. de dril id. id. 14 á 60 id.

EXTENSO SURTIDO EN AMERICANAS Y PANTALONES

Toda la confección de esta casa es á base de buen género y corte esmerado

Alfonso XIII, 32.-Teléfono 234 3365 b

Dr. JUAN A. VIVANCOS

DE LA MATERNIDAD DE MADRID

Partos, Matriz y Medicina General

APLICACIÓN DEL 914

CONSULTA: DE 3 A 5 DE LA TARDE

General Marina, 22

Teléfono 297. 1180 a

LA LABOR DE "EL TELEGRAMA DEL RIF" EN DIECIOCHO AÑOS

14 DE AGOSTO

1902.—Se inutilizó la colección.

1903.—La insurrección marroquí.—Una retirada del Roghi.—Celebra sesión la Junta de Arbitrios.

1904.—Carta abierta á don Leo Bosch, respecto al Comité de Marruecos.—Notas de Alcázar y Larache.—Desde Larache.—Ecos de la insurrección.

1905.—Hoja telegráfica.

1906.—Se reciben noticias favorables á la construcción de los puertos de Melilla, Ceuta y Chafarinas.—Los azúcares en Marruecos, por F. Ruiz.—Ecos de la insurrección.

1907.—Amplio relato sensacional, de los combates de Casablanca.—Sesión de la Junta de Arbitrios.—Información gráfica de la isla Cartagena.

1908.—Transcribimos la solicitud al ministro de Hacienda, sobre supresión del impuesto de transportes.—Constante confusión en las noticias del interior.—El Obispo de Fessez en Casablanca.

1909.—De la Restinga á Zeluán.—La mujer ec caridad.—Continuamos publicando los patrióticos acuerdos de las Corporaciones, con motivo de la campaña.—Sigue la información de los sucesos del campo.

1910.—Luchas de kabilas.—Un mensaje de gratitud á las damas que actuaron en los hospitales. Sociología y civilidad, por B. Sauret.—Seguimos ocupándonos del monopolio de la Arrendataria marroquí.

1911.—Alarmas injustificadas y agrariones insignificantes.—Una alocución del Comandante General del Apostadero de Cádiz.—Desde Uxda.—Las últimas hazañas de Vedines.

1912.—La abdicación de Hafid.—Se publica una orden general sobre la obra pacificadora.—El licenciamiento.—Homenaje al general Ampudia.

1913.—Se restablece la Aduana mora.—Encarecimiento de la vida en Melilla.—Los errores en los procedimientos tácticos.—Celebra sesión la Junta de Arbitrios.

1914.—Ha comenzado la gran batalla en Bélgica.—Jueces y códigos para Marruecos.—Las grandes batallas del mundo.

1915.—La Tómbola de Caridad.—El asaltado, por Cristóbal de Castro.—Los puertos de barras.

1916.—Glosando la nota del Gobierno, respecto á nuestra acción en Marruecos.—Los viajes rápidos Madrid-Melilla.—Notas de Larache.—Una nota oficiosa del ministerio de Fomento, sobre los carbones.

1917.—Ante la huelga ferroviaria.—Memoria de la Delegación de Fomento de la Alta Comisaría.—Tiempos de escasez.—Notas de la zona francesa.—Desde el Peñón.—Una Real orden sobre los destinos en Africa, Baleares y Canarias.

1918.—El problema del abastecimiento de Melilla, precisa se resuelva.—La reforma en la ley del timbre.—Se anuncia la llegada del Obispo de Fesez.—La distribución del carbón por la Comisaría de Abastecimientos.

1919.—El Parlamento y los soldados de Africa.—Como colaboran los coloniales.—En pró de la agricultura.—Desde Tetuán.—El peligro para Melilla, del tifus exantemático.—Se reune la Junta de Festejos.

Boletín meteorológico

Día 13 de Agosto de 1920

MAÑANA

Barómetro	762 6
Termómetro máximo á la sombra	26 4
Idem mínimo idem	21 2
Estado del cielo	C. despejado
Idem del mar	Llana
Viento reinante	NE.

TARDE

Barómetro	761 0
Termómetro máximo á la sombra	33'0
Idem mínimo idem	24'3
Estado del cielo	Despejado
Idem del mar	Rizada
Viento reinante	NO.

Comandancia de Ingenieros de Melilla

ANUNCIO

Debiendo celebrarse en esta Comandancia el día 17 del próximo mes de Agosto á las 11 horas una subasta para contratar la ejecución de la obra de un garage para dos ambulancias automóviles en el Cuartel de Sanidad Militar de esta plaza, se hace saber á los que deseen tomar parte en dicha subasta, que los pliegos de condiciones de la misma se hallan de manifiesto en estas oficinas todos los días laborables de 10 á 13 y de 17 á 19. 3.450 b

SARNA

Antisárnico MARTÍ

El único que lo cura sin baño

De venta en la Droguería Modelos, y principales farmacias. Exclusivas: J. Uciach y Cía, Bruch, número 49, BARCELONA

NOTA: Sus imitaciones son caras, peligrosas y apesta á letrina

COÑAC TERRY

Esta casa regalará TRES magníficos automóviles OVERLAND en combinación con la Lotería de Navidad.

Por cada copa de COÑAC de las marcas

COMPETIDOR (malla verde)
V.O. (malla blanca)
N. P. U. (malla dorada)

Exíjase un cupón numerado con detalles del sorteo.

Además efectuará IMPORTANTES REGALOS á los dueños y camareros de cafés, bares, cervecerías, hoteles, ultramarinos, etc.

FERNANDO A. DE TERRY Y C.ª—Pto. de Sta. María (Cádiz)

Tejido de punto de seda

Para vestidos y gersey de última :: novedad ::

DE VENTA EN

LA VILLA DE MADRID

LA QUE MAS BARATO VENDE

Plaza de Africa número 2

Teléfono número 135

Conservas baratas

En el depósito de la viuda de "Albo"

PLAZA DE VELAZQUEZ, NUM. 2

Dr. Camuñez

CIRUGIA, ENFERMEDADES DE LA PIEL Y SIFILIS

Operaciones con Anestesia local por la Novocaina

Consulta de 3 á 5

Calle de Prim, núm. 14

BARATILLO INGLÉS

PRIM, NÚM. 29

Pantalón dril, hilo, bajos vueltos			4'50
Id. lana	id.	id.	4'25
Id. satén	id.	id.	3'75
Traje dril hilo, confección fina			19'50
Id. id. id. á la medida			22'50

3313 b

EN LA TRAPERIA BAUTISTA

Calle Mar Chica núm. 84

Se compran toda clase de cartón y papel viejo á quince céntimos kilo y toda clase de desechos de ropas para la fabricación de papel, á precios muy elevados

Parque de Campaña de Intendencia de Melilla

El día veinticinco del actual á las once de la mañana y durante la primera media hora, se admiten ofertas en la Dirección del mismo sita en el edificio del Zoco, para adquirir los artículos necesarios para el consumo de dicho Parque durante el mes de Agosto próximo que son los siguientes: aceites lubrificantes claro y espeso, algodón motor, grasa consistente, carbón mineral, gasolina, petróleo y alcohol de treinticinco grados.

Las condiciones que han de reunir los artículos podrán consultarse en la Jefatura del Detall del mismo todos los días laborables de diez á doce y de las diez y seis á las diez y siete, así como el modelo de ofertas inserto en el anuncio fijado en la Junta de Arbitrios, Jefatura administrativa de la plaza y vestíbulo de este Parque.

Si este acto resultare desierto, se celebrará otro concurso el día 31 del mismo mes, admitiéndose la concurrencia de artículos extranjeros en la forma prevenida en la Real orden de 25 de Febrero de 1914 (D. O. número 16.)

Los gastos que origina este anuncio serán de cuenta del rematante si lo hubiere, ó con cargo á los fondos de administración si el acto resultare desierto.

Melilla 10 de Agosto de 1920.—El jefe del Detall interino, Manuel Ojeda.—Visto bueno. El Director accidental, Manuel Ojeda. 3428 b

Comandancia de Ingenieros de Melilla

Necesitando este Cuerpo adquirir, 1.000 bolsas de aseo, 2.000 borceguíes, 2.000 cantimploras, 1.000 chaquetillas paño, 1.000 gorros de paño, 1.000 guantes avellana, 1.000 guerreras kaki, 1.000 pantalones kaki, 1.000 polainas kaki, 1.500 morrales de lona, 1.500 bolsas de costado, 5.000 pañuelos de bolsillo, 2.000 pañuelos mochileros, 2.000 toallas, 2.000 vasos de lata, 2.000 correillas para manta, 100 fijeras, 100 peines, 100 espejos, 300 cabezadas de cuadra, 300 collares cuero avellana y 30 cubas para agua de 25 litros, se hace saber a los industriales que deseen asistir al concurso, que deben presentar sus proposiciones y modelos en las oficinas de Mayoría antes del día 24 del mes actual.

En los pliegos se hará constar.

1.º Tiempo por el que mantienen los precios ofrecidos.

2.º Plazos de entrega.

3.º Depositarán en la Caja del Cuerpo el 10 por 100 del importe total, como fianza al cumplimiento de lo que ofrezcan y que será perdida en caso de incumplimiento por parte de los constructores.

4.º Serán puestos en el almacén libres de gastos.

5.º El constructor se compromete a cobrar, en turno de acreedores, cuando el fondo de material lo permita.

Este anuncio será de cuenta de los adjudicatarios.

Melilla 8 de Agosto de 1920.—El Comandante Mayor, Carlos Codes—V.º B.º—El Teniente Coronel primer jefe accidental, Susanna.

Diversas noticias

Brillante Podwer. Lo mejor para limpiar metales. Una peseta caja. «La Levantina», Alfonso XIII, 34.

Agua fina para la mesa

La mejor *Agua Gloria*.—Higiénica, digestiva, tónica y aperitiva.—Farmacias y Droguerías.

No basta toda el agua de un río para quitar del cutis ciertas alteraciones. Las cura el jabón «Escorina».

Que se presenten

En las oficinas del Centro de Policía, se requiere la presentación, con el pase ó documento que obre en su poder, para identificación de su personalidad, de los individuos siguientes:

Manuel González Hernández, Leandro Lencar Hernández, Salustiano López Ortega, Teodoro Espinosa Pérez, Pedro Flores Bello, Giraldo Rodríguez Fernández, Bartolome Alpañez Giménez, Albino Clemente Rincón, Miguel Cosme Alvarez, Santiago Castellano Guerrero, Trinidad Echavlen Arrastegin, Nicanor Repela Mateos, José Rodríguez Reina, Francisco Sierra Espejo, Angel Reverte Pérez, Pedro García Carrasco, Salvador Jurado Castro, Francisco García Munuera, Salvador Vargas Santos, Miguel Martínez Saareño y José García Rueda.

Riña

En el barrio del Hipódromo, riñeron Antonio Martínez Sánchez y otro llamado Gabriel Doza, resultando el primero lesionado.

En la Casa de Socorro fué curado de una contusión con hematoma, en la cara posterior tercio medio del brazo derecho.

TIP. DE "EL TELEGRAMA DEL RIF".

Reuma, Catarros, Cálculos, Neurastenia
CURA DE REPOSO

BALNEARIO

TERMAS PALLARES

ALHAMA DE ARAGON
Gran Casino-Teatro. Grandes parques y lago navegable.
Habitaciones desde una peseta
Comida desde 6 pesetas

Compañía Trasmediterránea.---Barcelona

Servicio Melilla-Málaga-Melilla

LLEGADA de Málaga: los miércoles, viernes y domingos.—SALIDA para Málaga, los lunes, miércoles y viernes, á las 19 horas.

Servicio entre Melilla-Peñón de Veles-Alhucemas y Chafarinas.

Salidas de Melilla para Peñón y Alhucemas: los lunes y viernes á las diez de la mañana, regresando los martes y sábados por la tarde.

Salidas de Melilla para Cabo de Agua y Chafarinas: los miércoles á las doce de la mañana, regresando á Melilla los jueves por la mañana.

Servicio semanal entre Barcelona--Castellón—Valencia—Almeria--Melilla--Ceuta—Sevilla Alicante—Castellón y Barcelona.

Llegada de Almeria los domingos, saliendo el mismo dia para Ceuta.

Servicio quincenal.—Liverpool-Melilla-Barcelona:

Escalas en Pasajes, Bilbao, Santander, Musel, Coruña, Villagarcía, Vigo, Huelva, Sevilla, Cádiz, Tánger, Ceuta, Melilla, Málaga, Cartagena, Alicante, Valencia y Barcelona.

Servicio semanal entre Melilla-Orán-Alicante y Almeria.

Salida de Melilla para Orán, los viernes á las 17 horas.
Salida de Orán para Alicante, los sábados.
Salida de Alicante para Orán, los lunes.
Salida de Orán para Melilla, los martes.
Salida de Melilla para Almería, los miércoles.
Salida de Almeria para Melilla, los jueves.

Servicio regular mensual entre España New York España

Se inauguró este servicio el dia primero de Abril, partiendo de Barcelona para Nueva York, haciendo escalas en los principales puertos del Mediterráneo.

El primero de Mayo se inaugurará el servicio Nueva York Barcelona, haciendo escalas en los principales puertos del Mediterráneo y admitiéndose carga para Melilla con conocimientos directos, con trasbordo en el puerto más próximo en que haga escala el vapor.

Se facilitarán cuantos detalles se deseen en la Delegación de la Compañía en Melilla: calle General Marina, núm. 1.—Teléfono, 177.

NUESTRA SEÑORA DE LOS LLANOS

Servicio permanente **Carrozas de lujo**

Unica casa que cuenta hasta el día en esta plaza con coches estufas. Inmenso surtido en coronas de porcelana y plumas, a precios increíbles. Despacho de cera de todas clases al por mayor y menor. Entierros a precios sin competencia.

= INMENSO SURTIDO EN ATAÚDES DE GRAN LUJO =

COCHERAS: Alvaro de Bazán, 29.-TELÉFONO 285

Despacho: Prim, 16-Teléfono 188 Sucursal en Nador: General Jordana

Comp.ª Hispano-Marroquí de GAS y ELECTRICIDAD

MELILLA

OFICINA TÉCNICA
Calle de Canalejas
Frente á la Fábrica de luz eléctrica

Central Eléctrica
Calle de Canalejas

Oficina Administrativa
GENERAL PAREJA, NÚMERO 1

FUNDICIÓN DE HIERRO Y METALES

Los pedidos á la Dirección de la Compañía.-General Pareja núm. 11.

FARMACIA

Teléfono núm. 187

del Licenciado J. B. Campos. — ALFONSO XIII, 35

Medicamentos químicamente puros. — Específicos nacionales y extranjeros. — Aguas minerales. — Oxígeno. — Sueros. — Vacunas. — Inyectables. — Ortopedia. — Material quirúrgico.

VENDAS, GASA Y ALGODÓN ESTERILIZADO AL DETALL

ESTERILIZACIONES POR ENCARGO

1361a

Servicios de la Compañía Trasatlántica

Línea de Buenos Aires

Servicio mensual saliendo de Barcelona el 4, de Málaga el 5 y de Cádiz el 7, para Santa Cruz de Tenerife, Montevideo y Buenos Aires; emprendiendo el viaje de regreso desde Buenos Aires el día 2 y de Montevideo el 3.

Línea de New-York, Cuba Méjico

Servicio mensual saliendo de Barcelona el 25, de Málaga el 28 y de Cádiz el 30, para New-York, Habana, Veracruz y Puerto Méjico. Regreso de Veracruz el 27 y de Habana el 30 de cada mes.

Línea de Cuba Méjico

Servicio mensual saliendo de Bilbao el 17, de Santander el 19, de Gijón el 20 y de Coruña el 21, para Habana y Veracruz. Salidas de Veracruz el 15 y de Habana el 20 de cada mes, para Coruña y Santander.

Línea de Venezuela-Colombia

Servicio mensual saliendo de Barcelona el 10, el 11 de Valencia, el 13 de Málaga y de Cádiz el 15 de cada mes, para Las Palmas, Santa Cruz de Tenerife, Santa Cruz de la Palma, Puerto Rico, Habana, Puerto Limón, Colón, Sabanilla, Curaçao, Puerto Cabello y La Guayra. Se admite pasaje y carga con trasbordo para Veracruz, Tampico y puertos del Pacífico.

Línea de Filipinas

Una salida cada 44 días arrancando de Barcelona para Port-Said, Suez, Colombo, Singapore y Manila.

Línea de Fernando Póo

Servicio mensual saliendo de Barcelona el 2, de Valencia el 3, de Alicante el 4, de Cádiz el 7, para Tánger, Casablanca, Mazagán, (Escalas facultativas), Las Palmas, Santa Cruz de Tenerife, Santa Cruz de la Palma y puertos de la costa occidental de África.

Regreso de Fernando Póo el 2, haciendo las escalas de Canarias y de la Península indicadas en el viaje de ida.

Línea Brasil-Plata

Servicio mensual saliendo de Bilbao, Santander, Gijón, Coruña, Vigo y Lisboa (facultativa) para Río Janeiro, Santos, Montevideo y Buenos Aires; emprendiendo el viaje de regreso desde Buenos Aires para Montevideo, Santos, Río Janeiro, Canarias, Lisboa, Vigo, Coruña, Gijón, Santander y Bilbao.

Estos vapores admiten carga en las condiciones más favorables y pasajeros, a quienes la Compañía da alojamiento muy cómodo y trato esmerado, como ha acreditado en su dilatado servicio. Todos los vapores tienen Telegrafía sin hilos.

Para más informes á su agente en Melilla, D. Carlos de Izaguirre, calle del General Marina, 19, bajo, izquierda.

FUNDICION ESPAÑOLA

Talleres de construcción, norias, empacadoras, arados de varias rejas, y de toda clase de maquinaria tanto Industrial como Agrícola

Reparaciones de buques, automóviles, motores de gasolina, de gas pobre y en general de toda clase de maquinaria

VIUDA DE M. LOPEZ
CALLE DE CARLOS V, NUMERO 9
TELEFONO 158

1001-a

Nao-Jip

Exterminio de los ESCARABAJOS (CUCARACHAS) y sus cien especies

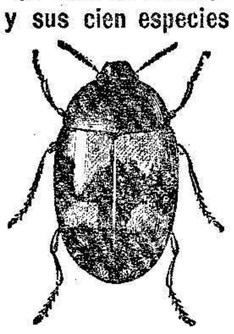

DE VENTA

en Droguerías, Ultramarinos, Lampisterías, Ferreterías y Fumisterías.

De venta en la Droguería Modelo, Martínez &. C.º, calle Alfonso XIII MELILLA.

1244 a

Pastillas J. Miró

EXPECTORANTES Y CALMANTES
CURACIÓN DE TODA CLASE DE TOS
POR REBELDE QUE ÉSTA SEA
Precio de la Caja . . . UNA Pta.
Impuesto transitorio. 0,25 »

172a

"El Telegrama del Rif"

Puntos de venta

TETUAN: Santiago Muñoz plaza de España.
LARACHE: José Gutiérrez, Centro de suscripciones.
ARCILA: Julio G. Díaz, corresponsal de periódicos.
ALCAZAR: José López, Centro de suscripciones.
TANGER: A. Arévalo Librería Española.
MALAGA: Librería de Enrique Rivas Beltrán.
MADRID: Francisco Luján, plaza Celenque, kiosco.
BARCELONA: Federico Larroche, Hospital, 10.
BERKAN (zona francesa) don Sebastián Simó.

¡Alerta! ¡Alerta! ¡Alerta

Se ofrecen en esta población aguas minerales como procedentes de los manantiales **VICHY CATALAN** sin serlo

Llamamos la atención de los consumidores para que no se dejen sorprender y para que se fijen bien en las botellas que les ofrezcan, puesto que las de los manantiales **VICHY CATALAN** llevan tapoñes, cápsulas, precintos y etiquetas con el nombre **Sociedad Anónima Vichy Catalán,** y, por lo tanto, dejan de proceder de dichos manantiales las que no los llevan

LA MODA

Miguel Alcaráz

En este acreditado establecimiento se acaba de recibir un extenso y variado surtido en Calzado de todas clases para la presente estación.

General O'Donnell, 5

Compañía Española de Minas del Rif

FERROCARRIL

Línea de Melilla á Nador y San Juan de las Minas

ASCENDENTES

TARIFA ordinaria 1.ª Ptas.	2.ª Ptas.	ESTACIONES	Tren n.º 1 Llegada	Tren n.º 1 Salida	Tren n.º 21 Llegada	Tren n.º 21 Salida	Tren n.º 5 Llegada	Tren n.º 5 Salida
		Melilla-Puerto		7'00		16'54		18'55
0'10	0'10	Hipódromo	7'05	7'13	17'00	17'18	14'01	14'17
1'60	0'80	Empalme	7'22	7'22	17'28	17'28	14'17	14'41
0'50	0'75	Nador	7'44	7'47	17'52	18'00	14'39	14'21
2'10	1'05	Segangan	8'00	8'01	18'19	18,02	14'57	14'58
3'40	1'30	San Juan de las Minas	8'14		18'40		15'12	

DESCENDENTES

TARIFA ordinaria 1.ª Ptas.	2.ª Ptas.	ESTACIONES	Tren n.º 2 Llegada	Tren n.º 2 Salida	Tren n.º 22 Llegada	Tren n.º 22 Salida	Tren n.º 6 Llegada	Tren n.º 6 Salida
		San Juan de las Minas		11'19		8'35		17'35
0'80	0'15	Segangan	11'27	11'28	8'43	8'44		17'44
0'90	0'45	Nador	11'43	11'49	8'58	9'00	17'43	18'00
1'80	0'90	Empalme	12'08	12'08	9'25	9'25	17'59	18'24
2'20	1'10	Hipódromo	12'16	12'18	9'34	9'43	18'24	18'34
		Docker					18'32	18'37
2'40	1'20	Melilla-Puerto	12'34		9'42		18'36	
							18'41	

NOTAS:

1.ª Los trenes 1, 2, 5 y 6 empalman con los del mismo número del F. C. Nador Salués.

2.ª Los trenes números 21 y 22, son mixtos y el número de asientos, será limitado

3.ª Los trenes 1 y 6 pararán en el Atalayón (Tercera Caseta).

OBSERVACIONES

Se pone en conocimiento de los señores viajeros, que para tener derecho al billete militar con descuento de 20 por ciento, es condición indispensable que vistan de uniforme

Los billetes de 1.ª clase militar con 50 por ciento de descuento, solo se expenden mediante la presentación de pasaporte.

Las clases é individuos de tropa tiene derecho al billete con el 50 por 100 de descuento en 3.ª clase, sin necesidad de pasaporte.

SECCIÓN ESPECIAL DE ANUNCIOS ECONÓMICOS

ALQUILERES

Se alquilan almacenes, tienda 6 pisos, en las casas de Queipo, en Triana. Son los más higiénicos y baratos. Tienen agua corriente, sol, luz directa en las habitaciones, lavadero, patio y retrete en todos los pisos. Para tratar, Reina, 14, 1.º, izquierda. 2814-c

Se alquila piso, Prim 17. Informes, Pabellones mampostería letra B, Hipódromo. 3771-c

COMPRAS Y VENTAS

Hielo.—Se vende á todas horas. Soda ó agua de Seltz, fría, á 20 céntimos litro, en el kiosco de Espumosos. 3828-c

Vendo dos motores gas pobre y gasolina de 12 y 8 caballos respectivamente. Isabel la Católica 1, despacho de D. Juan Montes. 3653-c

Vendo comedor, baño y varios. Bilbao 6, N. 3765 c

Para el verano. Teñid ó limpiar á seco vuestros trajes, vestidos, abrigos, pues quedan nuevos y economizan hacer gastos en ropas. «Tintorería Inglesa». General Pareja 3. 2332-c

Novios, no comprar vuestros muebles sin visitar la casa Flores. Especialidad en muebles de lujo y económicos. Arimeo Reyes, núm. 1, frente al Parque. 1532-c

Se vende piano en buenas condiciones. Miguel Zazo 12, principal, derecha. 3776 c

Depósito de tapones de corcho y demás objetos del ramo.—Godofredo Saez. Muelle. Frente Aforos. 3764-c

Casa de comidas y bebidas «La Castellana», posición de Monte Arruit. Se vende ó traspasa por no poderla atender su dueño. Para verla y tratar, en la misma con el dueño Matías Martín. 3761-c

Gran ocasión. Venta de una casa. Renta al año el 25 por 100 libre sobre su valor. Tiene 7 vecinos. Está totalmente alquilada y sin gravamen de ninguna clase. Para informes «Tintorería Inglesa», General Pareja, 3. Melilla. 3829-c

Se vende ó alquila el almacén que en el Barrio Industrial ocupó don Alfredo Rodríguez, mide 1.500 metros cuadrados; y se vende también la casa de la Plaza de Velázquez, número 8. Razón, Ubaldo Sánchez, Plaza Hernández, número 5. 3762-c

Por ausentarse el dueño se realiza y se traspasa todos los muebles, urgente. Calle de Castelar 14 Casa «El Todo de Ocasión». 3759-c

COLOCACIONES

Hace falta ayudante ú oficial de barbería, Castelar 14.

Compro toda clase de muebles usados. Los pago más caros que nadie. «La Victoria». Margallo 4. 3854-c

Necesito dependiente de ultramarinos. Inútil presentarse sin buenas referencias. Castelar 14. 3773-c

Se desean tres jóvenes propagandistas para un negocio de fácil venta, bien retribuidos. Informarán, Avenida de Martínez Campos, 2, 1.º izqda, de 6 á 7 tarde. 3775 c

Modistas. Hacen falta oficialas, medio oficialas y aprendizas, en el taller de Concha Cubero. López Moreno, número 1, principal (edificio de la Reconquista). 3778 c

HUÉSPEDES

Huéspedes para vivir en familia con asistencia completa; buenas habitaciones. Carlos de Arellano, núm. 12. 3568 c

Posada Española. El nuevo dueño participa á la dependencia mercantil y clase trabajadora haber introducido grandes mejoras. Almuerzos desde las doce: cenas desde las ocho; camas á 0'25, 0'50 y 1 peseta.—Abonos económicos y á la consumación. Miguel Zazo, núm. 7. 3747-c

CONSULTAS

Partos. Doña Encarnación Navarrete de González, profesora en partos. General Margallo, número 8. 1053-c

Alfredo Soto. Practicante. Curas de cirujía y venereo. De 3 á 5. Bucata 16. 2354-c

Doña Josefa López Moreno, profesora en partos, calle de Aragón, número 2 (Real). 2729-c

ALMONEDAS

Almoneda urgente. Se venden varios muebles. Canalejas, 15, 3.º, izquierda. 3777-c

OFERTAS Y DEMANDAS

La sastrería EL CID trabaja á precios reducidísimos y fijos y á las personas ausentes que lo deseen y manden por correo 0'75 céntimos en sellos de Correos se les mandan certificados, muestras 6 instrucciones para tomarse á sí mismo las medidas, mandando luego los trajes terminados ó reteniéndolos para una prueba definitiva y terminarlos 24 horas después, descontando los 0'75 céntimos al hacer el pago. Hay trajes hechos para casos de urgencia.—General Margallo, número 8.—Melilla. 3587-c

Corsetera sevillana. Se construyen corsés y fajas higiénicas para el descenso de la matriz, con aparatos para las quebraduras. Fajas y corsés para la reducción del vientre. Murillo número 15 1.205-c

---

Folletín de «El Telegrama del Rif» (209)

Los compañeros de la antorcha

POR

XAVIER DE MONTEPIN

momento en que Juana no pueda servir a mis proyectos ambiciosos.

Perina entró en la estancia contigua, y, abriendo un armario de roble, tomó una pequeña copa de cristal. Después de haber vertido en ella algunas gotas de un licor incoloro, volvió al lado de la prisionera y tocó con su mano el delgado y blanco brazo de Juana que pendía de la cama. Esta abrió los ojos y se levantó a medias.

A pesar de la débil luz que la lámpara proyectaba, las pupilas de la prisionera, acostumbradas a una obscuridad completa, no pudieron soportar la claridad y sus párpados se cerraron. Al mismo tiempo dió un prolongado suspiro y apoyó su mano derecha en su pecho, en tanto que su rostro tomaba una expresión dolorosa.

—¿Padecéis mucho, verdad?—preguntó la «Gulia»

La joven no pareció comprender y no respondió. Perina repitió su pregunta tocando a su vez el pecho oprimido de Juana; ésta se estremeció y se echó hacia atrás, y con voz apenas perceptible, balbució:

—¡Fuego... fuego... yo me abraso! ¡Oh! ¡madre querida, madre de mi alma, ven a ayudarme a morir!

—No moriréis, hija mía—dijo Perina.—Vuestra madre me ha enviado para que apague ese fuego que os abrasa. Bebed, y al momento os aliviaréis.

Juana miró a la «Gulia» tristemente y, sin extender la mano hacia la copa que se le presentaba, dijo por segunda vez:

—¡Madre querida!... ¡Oh madre de mi alma!...

—¡Vamos!—repitió Perina con voz imperiosa,—es preciso que me oigáis y me obedezcáis. Bebed y no suspiréis más... Bebed... yo os lo mando.

Y al mismo tiempo aproximó la copa a los labios de la pobre joven. Un temblor nervioso se apoderó de la desdichada Juana. El espanto se pintó en su rostro, pero no hizo ninguna tentativa de resistencia y bebió hasta la última gota.

Su cabeza cayó casi instantáneamente sobre la almohada y sus ojos se cerraron. Acababa de dormirse. La «Gulia» sentóse al borde del lecho y estudió atentamente el rostro de su víctima. Al cabo de algunos minutos notó que éste cambiaba la palidez mate de las mejillas de Juana; su respiración era más igual y tranquila.

Era evidente que el dolor que sufría había desaparecido momentáneamente.

Una sonrisa asomó a los labios de Perina, y, levantándose, abandonó la estancia que servía de prisión a la pobre Juana, diciendo en voz baja:

—Vivirá aún seis meses.

Después se dirigió a su alcoba con ánimo de acostarse, pero, cuando ya iba a hacerlo, modificó de repente su resolución, y, sintiéndose demasiado agitada para dormir, tomó el partido de trabajar.

No nos son desconocidos los «trabajos» de la «Gulia». Cuando no decía la buena ventura, preparaba elixires mortales, para cuya exposición no tenía rival.

Iba a emplear la noche en componer los elixires que prolongarían seis meses la existencia de Juana.

Ya ocupada en su trabajo, le pareció oir en el silencio de la noche, del lado de la callejuela de l' Estouffade, que una puerta se abría y cerraba con infinitas precauciones.

La «Casa Roja», creemos deber decirlo, encontrándose aislada de las casas más próximas, era la única que tenía una puerta que daba a la callejuela.

Perina abandonó su laboratorio. Se dirigió hacia una ventana, la abrió y asomó la cabeza. La calma reinaba en la obscuridad de la noche. Solo se oía aullar un perro a gran distancia, y nadie se veía en la callejuela.

Perina cerró la ventana, y, atravesando la sala en toda su extensión, se dirigió hacia la puerta detrás de la cual estaba acostado Júpiter.

Allí escuchó nuevamente durante algunos segundos, pero sólo se oía el ruido sonoroso y perfectamente regular de los ronquidos del negro.

—¡Era una ilusión!—se dijo, volviendo a su laboratorio, en donde los líquidos sometidos a su destilación comenzaban a agitarse.—El silencio de la noche está lleno de extraños ruidos. La puerta de la casa está bien cerrada... la tranquilidad es absoluta en el exterior, y nada tengo que temer.

XVIII

Kerjean había hecho prodigios para conservar su presencia de ánimo mientras duró su conferencia con la «Gulia». Cuando la terrible criatura abandonó su brazo y se perdió entre la multitud, se apoderó de él un decaimiento semejante al que se experimenta cuando se recibe un golpe en la cabeza, que nos priva de la facultad de pensar.

Aquella especie de parálisis intelectual se aumentó aún más con la lluvia de preguntas con que le acosaron sus convidados.

El barón se excusó lo mejor que pudo, diciendo que se trataba de un secreto que no le pertenecía, y de una mujer cuyo nombre no podía revelar.

A fin de evitar nuevas preguntas se deslizó furtivamente fuera de los salones de recepción y retirándose a sus habitaciones.

Una vez allí, se dejó caer en una butaca, y, con la cabeza oculta entre sus manos, apeló a su energía moral.

Kerjean se rehizo más pronto de lo que esperaba, por cuyo motivo le fué posible examinar su situación bajo todos los puntos de vista.

Su situación era terrible. La realidad traspasaba los peores sueños y las previsiones más funestas.

Una hora antes, Kerjean soñaba con una engañosa seguridad. Ni una sola nube empañaba su cielo, por lo que creía imposible que estallase ninguna tempestad. Renato estaba muerto; el fatal poder de Perina no existía; se sentía libre y fuerte. El despertar fué terrible.

El marqués de Rieux no había muerto, lo sabía todo y amenazaba con revelarlo.

La dueña de la «Casa Roja» conservaba en su poder la prueba viva del crimen. Más que nunca, Luc debía bajar la cabeza ante su cómplice.

Una de esas iras que la palidez de rostro delata tan fácilmente, se apoderó de Luc de Kerjean. Sintió por Perina uno de esos odios que no retroceden ante nada.

La «Gulia» acababa de cometer una terrible falta. Pretendía un imposible al desear ser la esposa de Kerjean, no por-