EL TELEGRAMA DEL RIF

DIARIO AJENO A LA POLÍTICA, DEFENSOR DE LOS INTERESES DE ESPAÑA EN MARRUECOS

Oficinas y talleres: Calle de Canalejas, número 16
AÑO XIX.-Franqueo concertado.

Director, propietario y fundador: CÁNDIDO LOBERA GIRELA

MELILLA.-Jueves 12 de Agosto de 1920.-Núm. 7.132
NÚMERO SUELTO: DIEZ CÉNTIMOS

DE COLABORACIÓN

LAS LLANURAS DEL RIF ORIENTAL

IMPRRESIONES DE UNA INFORMACIÓN HECHA EN 1918

I

No obstante el carácter esencialmente montañoso de toda esta región, los extensos yacimientos minerales de sus montes, la gran riqueza forestal que éstos contienen y las fuertes posiciones dominantes que constituyen, puede afirmarse con certeza que, tanto para el militar como para el hombre de negocios, son aun más interesantes que las montañas del Rif las grandes y numerosas llanuras que aquellas encierran y los contados puertos que las comunican.

En las llanuras, en efecto, se encuentran los terrenos ricos, blandos, surcados por ríos y arroyos fáciles de trabajar y dotados por consiguiente de grandes recursos agrícolas; en ellos se concentra la vida de las poblaciones al calor de la mayor dulzura de su clima y de su gran riqueza en elementos de vitalidad; los llanos centralizan todas las comunicaciones, base esencial de la vida y desarrollo de los pueblos y elemento fundamental de todo comercio; finalmente, en el orden militar, que podríamos llamar general, y en su especialización el estudio de la guerra en Marruecos, la supramacía de la llanura es fácil de demostrar.

Napoleón opinaba que «los países de montaña dependen de las llanuras que los alimentan y no tienen influencia sobre ella, sino en tanto que están al alcance de sus cañones» y el teniente coronel Frich, inteligente jefe francés que ha codificado la guerra en Africa, nos dice: «En la montaña la estrategia recobra todos sus derechos; para reducir á los bereberes la táctica es insuficiente», añadiendo su ilustrado comentarista el comandante Cebreiros: «hay que imponerse á las tribus hostiles por medios puramente estratégicos reducidos á encerrarlas en sus montañas y á ocupar el llano».

El general Lyautey, refiriéndose á su campaña contra los Beni-Snassen, guerra modelo entre las de esta índole, manifiesta que no había dudado en dividir sus tropas para realizar lo que gráficamente llama maniobrar la montaña, convirtiéndola—dice—en ratonera, en la que el enemigo no tenía más alternativa que la muerte por hambre ó la rendición.

Ya afirmaba tambien Napoleón que «una línea de operaciones no debe nunca pasar por un país montañoso», y creemos sea oportuno el consignar además el consejo que da Jomini de no aventurarse en los valles sin asegurarse de las alturas, por lo cual deducimos que lo conveniente ha de ser que nuestras líneas escojan siempre los valles y en ellos se dirijan por aquellos puntos que requieran ocupar la menor cantidad de alturas que los dominen ó ejerzan sobre ellos influencia capital.

En el Rif oriental las llanuras son muy numerosas, permitiendo trasladarse desde el Muluya al Nekor, marchando siempre por valles ó mesetas muy poco accidentadas, cruzando reducidísimo número de puertos, envolviendo montañas de gran importancia y teniendo que ocupar relativamente muy pocas alturas.

Las llanuras de Zebra y Garet, unidas por el paso de Sidi Sadik, atraviesan las kábilas de Ulad Setut y Beni Buyahi; el río Iligan separa el Garet de la llanura de Amesdaau y á ésta el Kort la limita con el llano de Maadar, haciéndose por ambos el cruce de la kábila de M'Talza sin encontrar el menor obstáculo montañoso; nada intercepta el paso desde Maadar á las llanuras de Saf Saf y Tanerif, regadas por los ríos Aghbal y Uardana y por las que cruzando la kábila de Beni Ulichek llegamos al Yebel Beni Ad en Nor. que la separa de Tensaman. El paso de Tixin Zbib, de unos tres kilómetros de longitud, de poca elevación y pendientes no muy fuertes, cruzado por un camino de gran concurrencia, atraviesa el monte de Beni Abd en Nor, llevándonos á la llanura de Mammarán que con su vecina la de Taferait (hoy cerrada al O. por los montes de Beni Tuzin) constituyen los dos valles más ricos y la primera al propio tiempo la posición quizás más interesante de toda la región bajo los múltiples y variados aspectos agrícola, comercial y militar, dada la riqueza de su suelo, su posición central y facilidad de comunicaciones de todas clases y en todas direcciones.

Juan LASQUETY
Teniente Coronel de Caballería

Marruecos francés

TAZA, FEZ, MEKINEZ, MARRAKECH

En previsión de las operaciones que van á emprender contra los Beni Uaram del Oeste, los aeroplanos practican numerosos reconocimientos.

Las agrupaciones enemigas han sido eficazmente bombardeadas. Se sabe que importantes contingentes de Marmuda y Ait-Taegruchen, se han unido á los Beni-Harain.

Al Este, la retirada de las tropas había incitado á los rebeldes que viven frente á la posición de Rechyna, á formar una harka; pero la rapidez conque se ha acudido, ha provocado la dispersión de la harka.

⁂

En el Uarga no ha cambiado la situación, pues Aled-El-Malek no ha podido obtener que los Lenhaya costeen una harka. Además tropieza con la oposición sistemática de los Mezziat.

En el círculo de Sefrú, han terminado las operaciones activas y el país están tranquilo.

El tiro de la artillería de Tagnaneit, regulada por los aviones, ha dispersado las agrupaciones enemigas que se habían formado en las proximidades de la posición.

⁂

Continúa el aprovisionamiento de los puestos del alto Muluya, bajo la protección del grupo móvil de Mekinez.

Los convoyes de automóviles circulan por el camino de Tizahadit á Kaabi. Gracias á las medidas tomadas, no ha habido el menor incidente.

En Zaian, la situación política, sigue siendo satisfactoria. En El Boreh y en Jenifra, se han hecho nuevas sumisiones.

Las fracciones irreductibles se han agrupado en torno á los Ichkern y parece tener intención de ir á atacar á los franceses en las cercanías de Sidi Lamire, por lo que se han tomado precauciones.

⁂

La harka del Glaui ha salido recientemente de Marrakech.

El anuncio de su próxima llegada al Todre, ha provocado la marcha precipitada de Ba-Ali, harto de reclutar partidarios entre los Ait-Mograd y dar la mano á los rebeldes del alto río El Abid.

Torneo internacional de esgrima

Continúan con gran entusiasmo los preparativos para el concurso de esgrima, que con carácter internacional se celebrará el día 6 del próximo Septiembre. Ayer la Comisión organizadora recibió la inscripción de dos equipos de tiradores argelinos: el uno integrado por esgrimidores de la Sociedad Deportiva de la Marina de Orán; la otra de «L'Oranaise» sociedad de gimnasia y esgrima muy conocida.

También se espera la inscripción de los equipos militares franceses, una vez arreglen las fórmulas y trámites reglamentarios, el 2 regimiento de la Legión Extranjera, y el 2 regimiento de tiradores algerinos.

Parece ser que los tiradores italianos serán los señores: Nedo Nadi (el célebre campeón que el año 1920, entonces un niño de 17 años, venció en el Torneo Internacional de San Sebastián á los tiradores allí reunidos, maestros y aficionados), Baldi, Puliti, Gargano y Santelli, todos nombres muy conocidos en el arte de la esgrima.

Notas tangerinas

(DE NUESTRO CORRESPONSAL)

UN ACCIDENTE

En los Cuatros Caminos se ha producido un accidente. El coche de don Ruben Farache en el que iba la esposa del señor Abejeddid, fué alcanzado por el automóvil de don Mimón Cohén conducido por un joven poco experto en el manejo del volante.

La expresada señora resultó con algunas contusiones.

VIAJE DE TURISTAS

Se sabe que en Granada y por iniciativa de don Fernando Palacios se está organizando una caravana de turistas cuyo propósito es visitar Tánger, Tetuán y Ceuta.

Se emprenderá la excursión á principios de Septiembre y actualmente hay inscriptos cincuenta viajeros.

VIAJE SUSPENDIDO

El vapor «San Marcos» en virtud de órdenes recibidas de la compañía armadora, ha suspendido la admisión de peregrinos para la Meca.

DE RECRESO

Ha regresado con su familia don José Gumper, jefe guardián del faro de Cabo Espartel que vuelve á hacerse cargo de su puesto.

También están de regreso el doctor Huitta y don Juan Mellado.

POR EL GRAN RABINO

Con motivo de la muerte del venerable Gran Rabino de la Comunidad Israelita de Gibraltar, se ha celebrado en la sinagoga de Nahon una solemne ceremonia religiosa.

Durante el acto estuvieron cerrados todos los establecimientos hebreos.

A TETUÁN

Ha salido para la residencia de la capitalidad del protectorado español don Ricardo Ruiz, Inspector de las escuelas Hispano árabes de la acción española.

CORRESPONSAL

EN CUARTA PLANA

LISTA COMPLETA DE LA LOTERIA

DE SOCIEDAD

A las cinco de la tarde de hoy se celebrará la boda de la bella señorita Carmen Sorni y el capitán de Ingenieros don Gustavo Agudo.

—

La esposa de nuestro muy querido amigo el auditor de brigada don Constante Miquélez de Mendiluce dió ayer á luz un robusto infante, asistida por el doctor Herranz.

Nuestra muy cordial enhorabuena.

—

Se halla enferma la bella señorita Emilia Martín, hija del auxiliar de la Comandancia de Ingenieros D. Emilio Martín.

Se halla enferma la señora de don Emilio Alzugaray.

—

De Lanjaron regresó la bella señorita María de la Paz Ferrer.

Acompañado de su señora é hijos llegó de Málaga el director del Conservatorio de aquella capital don Manuel Fernández Benítez.

—

Felizmente ha dado á luz un hermoso niño, la señora del oficial de la policía indígena don Paulino García.

—

En breve se celebrará la boda de la bella señorita Concepción Hidalgo Rivas y el oficial del juzgado de Instrucción, D. Germán Centeno.

LA PEQUEÑA "AMA SECA"

Pobre chica
la que tiene que servir...

La sencillita música con que el maestro Chueca adornó en «La Gran Vía» el dueto de ama y criada, resuena aún en nuestros oídos en imborrable recuerdo de la primera infancia, ofreciendo, en crudo contraste, la vida de aquella «pobre chica» que se veía obligada á soportar los trabajos del servicio doméstico, con las *niñeritas* que por acá nos lucimos, en su calidad de «Ama Seca» y auxiliar para el *cuerpo de casa*, de las familias de mediana posición social.

Pese á la gran cantidad de familias pobres que cada semana llega de Almería en demanda de trabajo, la cantidad de niñeras disponibles en plaza es reducidísimo, y su estabilidad en cada casa, muy problemática, por lo cual en breve período de tiempo, queda *agotado* el *repertorio*.

La pequeña «ama seca» constituye un tipo especial, inconfundible, que ofrece, dentro de sí, muy ligeras variantes. Su misión, de derecho, consiste en pasear y distraer al pequeñín, asearle en sus reiteradas *desahogos*, lavarle la ropita, hacer los mandados en la casa donde sirve y auxiliar á las faenas domésticas.

Del hecho, en la mayor parte de los casos, queda reducida á llevar de paseo al *rorro* á los sitios más céntricos de la capital *firlear* con ordenanzas y soldados y hacer el menor caso posible del nene confiado á su custodia.

Cuando tal proceder se les permite, la niñera ha encontrado su ideal: de no ser así, y viéndose solicitada constantemente, merced á su relativo escaso número, pronto cambia de casa una y otra vez, hasta encontrarse á sus anchas.

En cambio de ello, sus pretensiones no pueden ser *más modestas*. A semejanza del ama de leche, que como «soberana del hogar» nos pintó un humorístico comediógrafo, el *ama seca* no pide nada más que doce pesetas y media á quince de soldada mensual, abundante desayuno de café, leche y tostada por las mañanas, comidas análogas á las de los señoritos, suculenta merienda por las tardes, vestidos, delantales y zapatos adecuados y tal que otro regalillo ú obsequio, por brote de dientes, cumpleaños ó fiesta del santo del pituso.

Agreguemos á ello que su entrada al *trabajo* no tiene lugar antes de las ocho de la mañana ni su salida después de igual hora de la noche, y se comprenderá la *ganga*, que representa encontrar en nuestra plaza una de esas *amas secas*, cuya cooperación tan necesaria resulta para toda familia que cuenta con niños de corta edad.

El hombre de la pipa.

PLAZA Y CAMPO

Nuestro distinguido amigo don Pedro Bayona, con referencia al relato de la sesión de la Junta de Arbitrios, nos dice que debidamente autorizado habló en nombre de sus compañeros los señores Mingorance, Ramos y Melul y en el suyo propio, para agradecer las encomiásticas palabras de bienvenida del señor Presidente.

Con mucho gusto hacemos esta aclaración.

⁂

El conocido cherif Maimon Mohatar, se encuentra mejorado del ataque de hemiplegia que padece.

Diariamente sube á su casa de Mazuza el doctor Barrientos, médico de cabecera.

⁂

En breve se procederá al traslado de las oficinas de la Jefatura de transportes y propiedades militares, al edificio que actualmente ocupan las de Intendencia y Parque de suministros.

⁂

Se encuentra muy mejorado de la dolencia que le aqueja, el ingeniero de minas don Martín Gaytán de Ayala.

Continúa enfermo el teniente coronel de Caballería ayudante del Comandante General, don Enrique Manera.

Se encuentra muy mejorado don José Parrés.

⁂

Con objeto de pasar una temporada con su familia, llegó el teniente de Infantería, ayudante de profesor de la Academia de Toledo don Julio Fernández Benítez.

⁂

Al campo, con objeto de efectuar trabajos de delimitación de minas, marchó el ingeniero jefe de dicho servicio don José Suárez, acompañándole el juez de Nador don Miguel Gambra.

⁂

Continúa la marejada de levante que se deja sentir desde hace varios días.

Por haber aumentado ayer, sólo se hizo á la mar escaso número de embarcaciones menores.

⁂

A la península se remitieron ayer once bultos de pescado.

⁂

El próximo sábado, á las diez de la noche, celebrará sesión la Cámara de Comercio, para proceder á su reorganización.

Se tratarán los siguientes asuntos:

Resolver las cuestiones planteadas con motivo del resultado de la elección de la segunda categoría del primer grupo.

Elección de Presidente (art. 46).

Determinar por sorteo los miembros que han de cesar en la primera renovación trienal.

Elección de cargos de la mesa (art. 47).

⁂

A la Aduana Marroquí ha sido destinado el oficial del Cuerpo, don Vicente Díaz.

⁂

Ha quedado terminado un proyecto de construcción de barracones de mampostería para oficiales, en la alcazaba de Zeluán.

⁂

Han sido sometidas á análisis las aguas de los pozos de Cabrerizas Bajas.

⁂

El próximo domingo, á las diez de la mañana, se reunirá en el salón de actos de la Cámara de Comercio, el Economato Militar, en asamblea general, para proceder al nombramiento de Gerente.

⁂

Llegó, el joven alférez de Infantería don Luis Aizpuru, hijo del teniente general Excmo. Sr. D. Luis Aizpuru.

También llegaron don Joaquín Portillo, don Rafael Gallego, don Juan de los Ríos, don Jaime Levy, don Francisco de Cabo, don Juan José Santacruz, don José Salama, don José Benatar, don David M. Levy y don Jacobo Morales.

Marcharon don Ricardo Martín Pinillos, don Manuel Gil, don Eduardo Sánchez, don Alberto Suárez de Lorenzana y don Rafael Cansinos.

También marchó á Madrid el teniente de la policía indígena don Antonio Mourille, quien por nuestro conducto se despide de sus amistades y compañeros, por no haberlo podido hacer personalmente.

⁂

Se ha anunciado concurso para cubrir una vacante de médico de la Beneficencia Municipal.

⁂

Reina gran animación para los festejos que el próximo domingo darán principio en el barrio del General Arizón.

Las calles de Fernández Cuevas y General Pintos, donde han de celebrarse las fiestas, serán artísticamente adornadas por el personal de la Sección de obras de la Junta de Arbitrios.

⁂

Ha comenzado á funcionar la fuente del barrio de la Alcazaba, en la que se han llevado á cabo importantes trabajos de arreglo.

⁂

Hoy darán principio los trabajos de tendido de una línea, para dotar de alumbrado eléctrico la calle del general Jordana.

⁂

Tan animado como las noches anteriores se vió nuevamente el Parque de Caridad.

Existe gran animación para la atrayente velada del próximo sábado, en que actuará el notable cuadro artístico que dirige el señor Marina.

⁂

En la presente semana tendrá lugar la bendición de la bella y artística imagen de San José, que por el conserje del Casino Español, Sr. Rosa Alcalá, ha sido donada á la iglesia del Sagrado Corazón.

⁂

Regresó el interventor de Correos de esta Administración don Fernando Ortiz.

⁂

Muy en breve, previa convocatoria del Excmo. Sr. Comandante General, quedará reorganizada la Cámara Oficial de la Propiedad con arreglo al Real Decreto recientemente publicado.

La Perla de Palestina

CRÓNICA DE NUESTRO CORRESPONSAL EN TETUAN

EN LA JUNTA DE SERVICIOS

Ha celebrado sesión la Junta de servicios municipales.

Se dió cuenta de haberse ordenado por el Almotacen la rebaja de la tasa de la carne, así como del anuncio de los proveedores de llevar, en vista de ello, las reses á otros mercados.

En la discusión promovida acerca de este asunto quedó demostrado que el conflicto es producido por los intermediarios, que quieren mayores ganancias de las que legítimamente les corresponde.

Se habló en sentido de permitir á los montañeses la exportación de ganado, pero á condición de atender al aprovisionamiento de Tetuán.

EL CEMENTERIO CATÓLICO

La comisión del Cementerio de la Junta de Servicios municipales, que forman los señores Ohlo y Alberti, ha visitado al Delegado de Hacienda para tratar del crédito de 41.000 pesetas concedido por el Estado para la ampliación del Cementerio católico.

El Delegado ofreció la inmediata entrega de 15.000, como adelanto para que las obras comiencen enseguida. Se llevarán á cabo conforme al plano del arquitecto de la Junta, señor Lescura.

EL ALTO COMISARIO

S. E. el General Berenguer ha interrumpido su estancia en Ceuta para despachar los asuntos pendientes.

El general Berenguer vino de la vecina plaza por la mañana, recibiendo enseguida al secretario general don Diego Saavedra, delegados de Fomento, Asuntos Indígenas y Hacienda y coronel jefe del Gabinete Militar señor Gómez Jordana.

Por la tarde S. E. regresó á Ceuta donde continúa su familia.

POSESION

Se ha hecho cargo nuevamente del juzgado de partido de esta ciudad don José Torino Roldán, una vez restablecido de su enfermedad.

CRIMEN ENTRE MOROS

Unos malhechores indígenas trataron de robar en una huerta cercana al río propiedad del Selahui, de la que era guardián un moro.

Sorprendidos los ladrones en su tarea y ante el temor de que el guarda los denunciara, se lanzaron sobre él hiriéndole repetidas veces con arma blanca y con palos.

En gravísimo estado fué conducido al hospital sin que los ladrones pudieran ser habidos.

EL MAUSOLEO A JORDANA

Se ha reunido nuevamente la comisión que entiende en lo que afecta al mausoleo del general Jordana.

En esa reunión se dió cuenta de los trabajos realizados y de las dificultades conque se ha tropezado para la conducción de los materiales al cementerio, dándose un voto de gracias al general Vallejo por los medios que al efecto prestó.

El arquitecto señor Ovilo, expuso los trabajos que es necesario hacer en el Cementerio militar para la cimentación del mausoleo.

Estos trabajos se efectuarán por administración.

UN MORO AHOGADO

Un indígena empleado en una de las fábricas de ladrillos de las inmediaciones, trató de bañarse en el Martín al terminar sus trabajos, perdiendo pie, pereciendo ahogado en uno de los hoyos que tanto abundan en el río.

El moro era buen nadador y no obstante le fué imposible salvarse.

ASCENSO

Ha sido ascendido á secretario de Embajada de primera clase con destino al ministerio de Estado, el conde de Santa Pola que durante mucho tiempo sirvió en la Alta Comisaría.

NO HAY HUEVOS

De algunos días á esta parte, se nota gran escasez de huevos en este mercado, sin que sea necesario decir que el artículo ha encarecido de modo notable.

Trátase de limitar la exportación para poner término á lo que ocurre.

EN EL BANCO DE ESPAÑA

Adelantan rápidamente las obras que se llevan á cabo en la casa del Ensanche Oeste, arrendada para agencia del Banco de España en esta ciudad.

Queríase que la agencia comenzara á funcionar el día primero de Agosto, lo que ha sido imposible por dificultades insuperables, pero de todas suertes la inauguración tendrá lugar de un momento á otro.

CORRESPONSAL

LETRAS DE LUTO

En la iglesia del Sagrado Corazón, se dirán esta mañana á las ocho y media, nueve y nueve y media, misas de difuntos por el eterno descanso del alma del infortunado joven don Tomás López García (q. e. p. d).

La familia doliente invita á sus amistades á estos actos de piedad.

⁂

Mañana á las diez se dirán en la iglesia del Sagrado Corazón solemnes misas por el eterno descanso del que fué en vida bondadoso y respetable señor don Ildefonso Cabo Terassa, padre de don Antonio Cabo y padre político de don Luis Alpuente, queridos amigos nuestros.

En el mismo día y á la indicada hora de cada mes, se dirán misas en sufragio del alma del finado.

La desconsolada familia ruega á sus amistades concurran á dichos actos de piedad, por lo que les quedará eternamente agradecida.

Zeluán sin agua

(DE NUESTRO CORRESPONSAL)

GRAVISIMO CONFLICTO

Concedido á la Junta de Arbitrios de este poblado por el Excmo. Sr. Comandante General para que utilizara provisionalmente, interin ésta no lo construía por su cuenta, uno de los depósitos fijos propiedad del ramo de Guerra que existen en esta, contrató la misma con don Eusebio del Barrio, vecino de Monte Arruit y propietario de un tanque que transporta el ferrocarril del Estado con una cabida aproximada de 10.000 litros, para que éste suministrase al poblado el preciado líquido durante dos días á la semana, martes y sábados, considerándose esto lo suficiente para tener atendidas las necesidades del mismo.

Bien hubiera resultado el cálculo efectuado por esta Junta al no ser por la inseguridad y fijeza del arribo del expresado tanque, pues desde el sábado pasado no llega agua aquí, donde el consumo diario se aproxima á 3.000 litros, y ante la magnitud del conflicto, en reunión celebrada ayer en el Casino, se acordó que una comisión de vecinos al frente de la Junta de Arbitrios visite al digno Ingeniero Director del ferrocarril del Estado para suplicarle que por lo menos los dos días señalados de la semana remita el tanque.

J. M. V.

Zeluán 11-8-920.

Doctor Herranz
Cirugía - Partos - Matriz
Consultas De 4 á 5
Alfonso XIII, núm. 9. Teléfono 34.

LOS SALTOS DE AGUA

Un diario de París manifiesta que los países más ricos de Europa en saltos de agua, son:

Francia, 9.000.000 de caballos.
Noruega, 7.500.000
Suecia, 6.750.000.
Italia, 5.500 000.
España, 5.000.000.
Suiza, 4.500 000.
Alemania, 1.450.000.

¿Se utiliza esa potencia magnífica?

Hasta ahora la mayoría se pierde, y prueba de ello es que en Francia apenas si está en producción la décima parte de los saltos de agua.

La carestía del carbón y su escasa extracción, en relación con las necesidades de la industria, debe impulsar á los Gobiernos á favorecer el rápido desarrollo de los saltos de agua industriales.

Los progresos realizados en la industria son tales, que en California se transporta la energía á 600 kilómetros de distancia.

Ferrocarriles, tranvías, alumbrado... deben utilizar los saltos de agua, como fuerza productora.

En Francia se trata ahora de establecer en los campos industrias mecánicas, movidas por la electricidad procedente de saltos de agua.

De ese modo, el personal de las labores agrícolas, en épocas de paro forzoso, se dedicará á esas industrias y se evitará la emigración de los campesinos á los grandes núcleos de las ciudades.

Los departamentos agrícolas van á estudiar el establecimiento de las citadas industrias en los campos, como medio de aumentar la riqueza de las comarcas.

DE INTERÉS LOCAL

Por el Presidente de la Junta de Arbitrios general Montevordo, fueron firmadas las siguientes disposiciones:

Altas y bajas.—Don Antonio España, es baja en una tienda de ultramarinos.

Don Juan Gordillo, es alta en la anterior.

Don Juan Malpartida es baja en un solar.

Don Desiderio Pérez, es alta en el mismo.

Permisos.—Se conceden permisos para efectuar obras de reparación en fincas urbanas, á don José Santa Cruz y don Eleuterio Díaz.

INFORMACION TELEGRÁFICA

De nuestros corresponsales en Madrid, Provincias y Extranjero

DIVERSAS NOTICIAS

El conflicto del tabaco. Los estanqueros á la huelga

Madrid 11

Los estanqueros de Madrid, amenazan con ir á la huelga si no se les abastece de tabaco en cantidad suficiente para que desaparezcan totalmente las colas.

El día 15 próximo celebrarán una reunión para acordar el paro. Pedirán ayuda á todas las fábricas de tabacos de España.

El día 16 dejarán de vender en los estancos, sellos, papel timbrado y todos los demás objetos que se relacionan con el Estado, en vista de que éste no les remedia la situación por que atraviesan.

La semana médico-social

Madrid 11

El señor Bergamín asistirá á la clausura de la semana médico-social, que actualmente se celebra en Santander.

El ministro llevará como remate de la semana, dos decretos para que los firme el Rey. Uno concediendo un crédito para atender á las más apremiantes necesidades sanitarias, principalmente cuanto se relaciona para combatir el paludismo.

El otro decreto, contendrá las bases de la autorización concedida por las Cortes al ministro de Hacienda para que permita á los Ayuntamientos imponer una décima en el recargo de las contribuciones, con la condición de que su importe íntegro se destine exclusivamente al mejoramiento sanitario de las poblaciones.

La «Gaceta»

Madrid 11

Entre otras disposiciones, publica la siguiente:

Real Decreto autorizando á la comisión permanente del Consejo Superior de Emigración para invertir parte de sus recursos en pagar la prima del seguro contra muerte ó invalidades permanentes, ó totales por naufragio, en favor de los emigrantes é inmigrantes españoles.

Muerte de un aviador

En el aerodromo de los Alcázares. El aparato se destroza. Horrible mutilación del cadáver

Madrid 11

CARTAGENA.—Ayer tarde ocurrió en el aerodromo de los Alcázares una terrible desgracia que ha producido penosísima impresión.

En dicho aerodromo, realizaba prácticas el teniente de Intendencia señor Torres, quien se elevó dos veces, haciendo admirables evoluciones tripulando un aeroplano.

Después de aterrizar, se elevó por tercera vez y cuando volaba á una altura de unos 20 metros, parósele de improviso el motor.

El aeroplano cayó verticalmente, con una rapidez vertiginosa, estrellándose en tierra.

Los compañeros del infortunado aviador y el personal del aerodromo, acudieron inmediatamente en su auxilio ofreciéndose un cuadro emocionante.

El aparato quedó completamente destrozado y de entre los restos fué extraído mutiladísimo el cadáver del desgraciado aviador. El eje del volante le había atravesado el pecho.

Los padres y la esposa de la víctima presenciaban los ejercicios y al llegar al lugar de la catástrofe se desarrolló una escena emocionantísima, costando gran trabajo separarles del cadáver.

El teniente Torres, era alumno de reciente ingreso. Contaba 23 años de edad y hacía cuatro meses que se había casado.

Hoy se verificará su entierro.

NOTICIAS MILITARES

Destino

Madrid 11

Es destinado al Colegio de Huérfanos de la Guerra, el teniente de Infantería don Angel Vicente.

Banco de Cartagena

MELILLA

Realiza entre otras las operaciones siguientes: Descuenta papel comercial sobre Melilla y sobre todas las plazas de Africa, Europa y América.

Abre créditos simples ó documentados sobre todas las partes del mundo.

Compra y vende divisas extranjeras á plazos ó al contado.

En cuentas corrientes á vista abona intereses á razón de uno por ciento anual; á mayor plazo intereses convencionales.

En su Caja de Ahorros admite imposiciones desde una á cinco mil pesetas con TRES POR CIENTO de interés anual. Los reintegros PARCIALES Ó TOTALES, SON PAGADOS Á LA VISTA.

Abre cuentas de crédito con garantías de valores del Estado y de acciones ú obligaciones admitidas á cotización en la Bolsa.

Abre cuentas de moneda extranjera.

Préstamos sobre billetes y oro extranjero.

Admite órdenes de compra-venta para todas las Bolsas de Europa y América.

Giros y cartas de crédito circulares sobre todas las plazas del mundo. 1915.b

Horas de Caja de 9 á 12

Carbonífera del Rif

Carbón de bolas y leña cortada para hornillas y calderas

JABÓN ECONÓMICO

LA BARRA 1'50

Buzón de avisos: O'Donell, 41

Fábrica: Alcalde, núm. 2 (Barrio Industrial)

DE PROVINCIAS

El suceso del muelle. A tiros con los ladrones

Madrid 11

BARCELONA.—Se conocen detalles del suceso ocurrido en el muelle de Colón, que tanta alarma produjo entre aquel vecindario.

Cuando varios inspectores y agentes se disponían por la mañana al amanecer á practicar un servicio cerca del monumento de Colón, desde el muelle partieron algunos disparos.

Creyendo la policía que se trataba de un atentado, se dirigió al muelle y al ver huir á dos sujetos con dirección al Paralelo, les hizo algunos disparos.

El oficial de guardia en el cuartel de Atarazanas, que también oyó los tiros, salió del cuartel con varios soldados, dirigiéndose hacia donde habían sonado los disparos.

Los fugitivos eran unos ladrones que intentaron cometer un robo en el muelle; pero fueron sorprendidos por los carabineros, quienes dispararon al aire para intimidar á los ladrones.

La policía detuvo á los cacos, que ingresaron en la cárcel.

Terrible tormenta

Madrid 11

GRANADA.— Ayer descargó sobre el pueblo de Pedro Martínez, una terrible tormenta, durante la cual, cayeron granizos del tamaño de nueces.

El pedrisco rompió los cristales de casi todas las casas y causó enormes daños en los campos.

Estos se anegaron, quedando convertidos en inmensas charcas.

Las carreteras quedaron cortadas, destrozando las corrientes las conducciones de agua, faltando ésta en las fuentes.

Por fortuna no ocurrieron desgracias personales.

Contrabando descubierto. Tren detenido

Madrid 11

BADAJOZ. — Los carabineros de servicio en la estación, descubrieron, poco antes de salir el tren correo portugués, un importante contrabando de azúcar, oculto en la máquina.

Fué detenido el maquinista, impidiéndose la salida del tren, á pesar de las protestas de las familias que marchaban á veranear á Portugal.

Intervino el consul portugués, consiguiendo que al fin saliera el tren, aunque con varias horas de retraso.

Dr. Moreno Sevilla

Excatedrático auxiliar de la Facultad de Medicina de Granada

Cirugía general y vías urinarias

Cura radical de las hernias

ASISTENCIA A PARTOS

Consulta de 4 á 6

O'Donell, número 16, primero

Teléfono número 83

El viaje del ministro de Instrucción

Madrid 11

AVILES. — Marchó á Cudilleros para visitar el centro y fundación belga, el ministro de Instrucción Pública.

Le acompañan las autoridades.

El Rey á San Sebastián

Madrid 11

SANTANDER.—Anoche, invitado por los Monarcas, almorzó en Palacio, el exministro Sr. Garnica.

Hoy marchará el Rey á San Sebastián.

Gravísima cogida

Madrid 11

AVILA.— En la novillada celebrada en el pueblo de Adrade, uno de los toros cogió al banderillero «Rito», infiriéndole tres cornadas.

Una de ellas es gravísima, en el vientre, con salida del paquete intestinal.

Vuelco de un automóvil

Madrid, 11

MURCIA.—Ayer regresaba de Torrevieja un automóvil ocupado por el diputado romanonista don Teodoro Danio y su criado.

Al hacer un viraje, volcó el auto, resultando el diputado y su criado heridos, el primero de gravedad y el chauffer ileso.

En otro auto fueron los heridos traidos á Murcia.

Exportación autorizada

Madrid 11

VALENCIA.— Entre los agricultores ha producido extraordinario júbilo, el haber autorizado el Gobierno la exportación de un millón ciento cincuenta mil kilogramos de arroz.

Pueblo amotinado

Madrid 11

ZARAGOZA.—Comunican del pueblo de Sádaba, que ayer se amotinaron las mujeres al presentarse los recaudadores de contribuciones.

Las amotinadas recorrieron las calles promoviendo grandes alboroto, diciendo que no pagarían ningún tributo mientras subsista la actual tasa de los trigos.

En vista del cariz que tomaban los acontecimientos, el recaudador y sus acompañantes tuvieron que abandonar el pueblo protegidos por la benemérita.

Conflictos sociales

Miseria entre los obreros

Madrid 11

FERROL.—Anoche se reunió la agrupación socialista para tratar de la actual huelga.

Se esperan con impaciencia noticias de Madrid, pues la situación de los obreros y sus familias es insostenible, especialmente en las aldeas cercarnas, donde muchos obreros imploran la caridad pública.

Otros muchos obreros que disponen aún de algunos recursos, emigran á otras provincias.

El comercio se lamenta de la falta de transacciones.

Grave conflicto

Madrid 11

ZARAGOZA.—El alcalde se resiste á ordenar la incautación de trigo en la provincia, justificándolo con la escasez de recursos del Ayuntamiento para hacerlo.

A pesar de ésto se dice que en caso de que el Ayuntamiento acuerde la incautación, antes conferenciará el alcalde con todos los concejales, con el objeto de que los acuerdos sean por unanimidad.

Los patronos panaderos, se muestran indignados y amenazan con cerrar las tahonas.

El conflicto se agrava, preocupando hondamente á las autoridades.

Huelga solucionada

Madrid 11

VALLADOLID.—Se ha solucionado la huelga de panaderos, planteada en el mes de Mayo.

Han comenzado á regresar muchos huelguistas que habían emigrado.

A los obreros, se les ha concedido un aumento de tres reales en los jornales.

Situación estacionaria

Madrid 11

SANTANDER.—Continúa igual el conflicto en los Altos Hornos de la empresa Nueva Montaña, por no atender las peticiones de los obreros.

Estos quieren la expulsión de cuatro guardas jurados; obligación á asociarse de los cinco contramaestres y que las vacantes que ocurran sean cubiertas con los obreros expulsados en 1917, conforme á una lista que facilitan los obreros.

Los huelguistas han abandonado el trabajo corriéndose el peligro de que se apaguen los Altos Hornos.

Con ésta, son cuatro las huelgas importantes existentes en la actualidad en Santander, calculándose que hay parados unos cuatro mil hombres.

Proclamas comunistas

Madrid, 11

BILBAO.—El domingo, en Portugalete y en las puertas de las iglesias, fueron repartidas numerosas proclamas firmadas por la Juventud Comunista.

Esta invitaba á las criadas y amas de cría á sindicarse.

Bergamín y los sindicalistas. Interesantes manifestaciones

Madrid 11

El señor Bergamín, hablando con los periodistas, dijo que en Huelva se han declarado en huelga los panaderos y harineros.

El gobernador ha pedido equipos militares para asegurar el abastecimiento de la población.

En el Ferrol han sido detenidos seis sindicalistas en el momento en que colocaban una bomba en la puerta de la factoria naval.

Se registró el domicilio de los detenidos, encontrándose importantes cantidades de explosivos.

Con estas detenciones, son diecisiete los detenidos en el Ferrol por delitos sociales.

Negó el señor Bergamín que el Gobierno esté dispuesto á comprar en un millón de pesetas la fábrica de harinas de Zaragoza, para entregársela a los sindicalistas,

Lo único de cierto es que un señor ha ofrecido una fórmula para vender el pan á sesenta y cinco céntimos el kilo.

Como se trata de un precio regulador, el Gobierno ha tomado en consideración el asunto y se está estudiando; pero nada hay resuelto.

Veo—añadió el señor Bergamín,—que hay interés por parte de alguien en presentarme como protector de los sindicalistas y no es cierto.

Lo que creo es que no se puede proceder metiendo en la cárcel á infinidad de gentes que pueden no tener relación ninguna con los atentados sindicalistas.

Las detenciones pueden hacerse en un momento determinado y entonces son útiles, pero adoptadas como sistema, acaban por ser ineficaces.

Con esto, pasa algo parecido á las garantías constitucionales.

—Entonces—dijéronle los periodistas—¿se restablecerán pronto las garantías?

—Por hoy—contestó—la cosa no está para ello. El verdadero problema que hay que abordar es el de abaratar la vida.

Empresa de coches

ENTRE ZELUÁN, ZAID, BERKÁN Y VICEVERSA

Sebastián Simó

SERVICIO DIARIO

Salidas de Zeluán, á las nueve. Salidas de Berkán, á las siete y media.

Para pasajes y demás informes: en Melilla, oficina, O'Donell, 12; en Berkán, Hotel del Comercio 600-a

Perfumería

Productos de las marcas más acreditadas y preferidas por el mundo elegante.

Precios económicos

La Villa de Madrid

La que más barato vende

Plaza de Africa número 2

Teléfono número 135

Inminente ocupación de Varsovia

Proclama del comité de defensa

Madrid 11

BERLÍN.—El comité de defensa de Varsovia, ha publicado una proclama.

En ella invita al vecindario á que defienda la capital hasta derramar la última gota de sangre.

Se considera inminente la ocupación de Varsovia por las tropas sovietistas.

El comunicado oficial polaco dice que estas fuerzas continúan retirándose.

NOTICIAS POLÍTICAS

Notas de la Presidencia. Lo que dice Dato

Madrid 11

A la hora de costumbre, visitaron los periodistas al señor Dato.

Manifestó que le habían visitado representaciones de las Cámaras Agrícolas de España, entregándole las conclusiones de la asamblea celebrada recientemente en Madrid.

Principalmente protestaron contra el nuevo régimen para la distribución de los trigos y harinas.

Estas conclusiones se entregarán también al Sr. Ortuño, quien las estudiará y dará cuenta de ellas al Consejo.

El Gobierno, añadió el Sr. Dato, está animado de los mejores deseos, pero se encuentra con una situación de hecho que obliga á adoptar determinadas medidas igual que ocurre en otros países,

Claro, que se perjudicarán algunos intereses, más espero que ayudará al Gobierno el patriotismo de todos para que estos perjuicios sean los más leves posibles.

Respecto á otras noticias, dijo que el Rey había salido de Santander para San Sebastian.

La Reina doña Cristina, salió anoche de París para Suiza.

El sábado, marchará á Santander el señor Bergamín para asistir á la clausura del Congreso Médico-Social. Regresará la semana próxima, en que se celebrará Consejo de Ministros.

Negó que el Gobierno se proponga facilitar un millón de pesetas á los obreros para adquirir una fábrica de harinas.

Aunque se han recibido indicaciones en este sentido, el Gobierno no tiene facultades para conceder esa cantidad, pues con el mismo derecho lo pedirían otras entidades.

Claro que los obreros que lo solicitan tienen ya una fábrica en explotación por su cuenta.

Joyería, Platería, Relojería y Óptica de J. MADRID

Depósito de los relojes Longines Juvenia y Omega

Cadenas y cortijas de sello, macizas

ORO DE LEY (18 kilates)

desde 3'75 pesetas el gramo

ALFONSO XIII, 13

(Frente al Teatro Reina Victoria)

Almacén de las Minas

SECCION DE SASTRERIA

Trajes á medida de lana para caballero, desde 60 á 150 pesetas

Id.	id.	de dril	id.	id.	id.	40 á 70 id.
Id.	confeccionados de lana		id.	id.	id.	40 á 125 id.
Id.	id.	de dril	id.	id.	id.	14 á 60 id.

EXTENSO SURTIDO EN AMERICANAS Y PANTALONES

Toda la confección de esta casa es á base de buen género y corte esmerado

Alfonso XIII, 32.-Teléfono 234 3365 b

Flores y Plantas del Jardín Valenciano

Se venden en la calle de Alfonso XIII, n.º 2 junto á la Administración de Correos

Adornos de mesas y confección de bouquets para bodas y bautizos á precios económicos.

Confección de canastillas, ramos, guirnaldas, coronas, cruces, etc., etc., con mucha prontitud.

ARREGLO DE JARDINES CUIDÁNDOSE DE SU CONSERVACIÓN

CALLE ALFONSO XIII, NÚM. 2.

Teléfonos 36 y 99

Dr. García Martínez

ENFERMEDADES DE LOS OJOS

GABINETE

para la corrección exacta de la vista por medio de cristales.

CONSULTA De 4 á 6 General Marina, 12 TELÉFONO 336

388 a

Dr. Benedid

MEDICINA GENERAL Y PARTOS

Consulta de 3 á 5

General Pareja, número 3.

El servicio telegráfico

Al entrar este número en máquina, sólo hemos recibido las conferencias de primera hora de la tarde, pero no las de la noche y madrugada.

Ignoramos las causas de este retraso, que nos priva de dar nuestra acostumbrada abundante información telegráfica.

Boletín meteorológico

Día 11 de Agosto de 1920

MAÑANA

Barómetro	763'1
Termómetro máximo á la sombra	26'4
Idem mínimo ídem	21'6
Estado del cielo	Nuboso
Idem del mar	Rizada
Viento reinante	N.

TARDE

Barómetro	762'4
Termómetro máximo á la sombra	31'6
Idem mínimo ídem	25'2
Estado del cielo	Nuboso
Idem del mar	Rizada
Viento reinante	N.

GUITARRA ESPAÑOLA

Para EL TELEGRAMA DEL RIF

I

Pedir que yo te olvide
es pedir sombras al cielo,
es pedir luz á la noche,
y pedirle nieve al fuego.

II

Tú no sabes, serrana,
lo que se goza,
al enjugar el llanto
de los que lloran.

III

Esperaba que vinieses
y no has querido venir,
¡qué tristeza me ha dejado
la esperanza que perdí!

IV

Ya se van mis ilusiones
y de mi pecho se escapan,
como escapan de las cuerdas
las notas de mi guitarra.

V

Mi querer es un malvado
que le acecha á todas horas
queriendo incendiar tu pecho
cuando los besos te roba.

VI

¿Ves como no te intereso?
que voy por donde tu vas
y aunque sabes que te miro
no te acuerdas de mirar.

VII

A mis manos, mi vida,
llegó tu carta,
mas cambiadas en penas
mis esperanzas.

Narciso Díaz de Escovar.

DOCTOR LUIS MARINA

PROFESOR, CON TITULO, DE VÍAS URINARIAS DEL INSTITUTO RUBIO

VENÉREO Y SÍFILIS

CONSULTA DE DOS A CINCO

Conde Serrallo 12, pral. derecha.

La correspondencia oficial en el Protectorado

Por la Delegación de Fomento de los Intereses Materiales del Protectorado y con la conformidad del Excmo. señor Alto Comisario, se han dictado, para el curso de los pliegos oficiales procedentes de las autoridades, centros y organismos administrativos, las reglas siguientes:

1.ª Que los sobres de toda correspondencia oficial, llevarán impreso el nombre de la oficina que remite, sin perjuicio del sello en tinta, para que en momento alguno, aún estando el último borroso, puede dudarse de su procedencia.

2.ª Que en la parte superior, impresa ó manuscrita, se pondrán las iniciales del servicio nacional.

3.ª Que el encargado del registro de la correspondencia de la respectiva oficina, que será también el encargado del cierre de los pliegos, consignará en la parte exterior del sobre y sitio perfectamente visible, un cajetín, en la que se diga lo siguiente: «Como encargado del Registro, certifico que este pliego contiene solamente correspondencia oficial»; firmando con nombre y apellido, ó sea con firma entera.

4.ª Que esa correspondencia se entregará directamente al oficial encargado del servicio en la Oficina de Correos respectiva.

5.ª Que no dará circulación á pliego alguno que no reuna las condiciones y requisitos determinados en los números anteriores y en la disposición 7.ª, párrafo segundo, de la Real orden de 1.º del actual, bajo la responsabilidad determinada en el artículo 224 de la ley, en que los funcionarios de Comunicaciones incurrieran sin perjuicio de la que pueda corresponder á los que cometan la falta ú omisión del timbre del fraqueo y al que indebidamente certifiquen.

6.ª Que toda falta de franqueo que se observe por los funcionarios de Comunicaciones, además del reintegro que exigirán en la forma reglamentaria, se dará conocimiento al Jefe de la Oficina de donde el pliego proceda y á la Autoridad Económica de la provincia de origen.

Junta de Arbitrios de Melilla

ANUNCIO

Existiendo vacante una plaza de Médico Titular de esta Junta con el sueldo de 2.500 pesetas anuales, los Doctores y Licenciados en Medicina que deseen ocuparla podrán solicitarlo de esta Corporación antes del día 15 del próximo mes de Septiembre dirigiendo instancia a esta presidencia acompañada del título correspondiente o testimonio del mismo, uniendo a la vez todos los documentos que los interesados estimen conveniente en acreditación de méritos y servicios en la profesión.

Melilla 10 de Agosto de 1920.—El General Presidente, Monteverde.

Gran Sastrería Ricardo Fius

TRAJES Y GABANES

UNIFORMES MILITARES

PELLIZAS, CAPOTAS, ETC.

Alfonso XIII, 8 - Teléfono 34 - MELILLA

21 a

Geografía General de la provincia del Rif y kábilas de Guelaia (Kebdana), Beni-Said), M'Talza, Beni-Bu-Yahi, Beni-Ukl, Ulad-Setut, Arabes Trifa, Beni-Snassen.

MELILLA

Situación geográfica, estratégica y comercial con dos mapas en color y una hoja de perfiles orográficos con fotografías interesantes de los territorios

POR

GABRIEL DELBREL

Prólogo del Excmo. Sr. General D. Francisco G. Jordana.

Obra de palpitante actualidad.—De venta en esta Administración al precio de SEIS pesetas.

INFORMACIÓN MILITAR

Presentados

Han hecho su presentación en la Comandancia General, los siguientes:

Comandante, don Joaquín Portillo y don Rafael Gallego.

Teniente auditor de segunda don Juan de los Ríos.

Capitanes, don Ricardo Martín-Pinillos, don José Angosto y don Manuel Gil.

Tenientes, don Francisco de Caro, don Eduardo Sánchez Plaza, don Antonio Monrille, don Francisco Bonal y don Joaquín Vergara.

Alférez, don Luis Aizpuru.

Concurso

Se anuncia concurso para cubrir una vacante de teniente médico, en las tropas de policía indígena de Ceuta.

Eliminados

A petición propia ha sido eliminado de la escala de aspirantes á ingreso en el Cuerpo de Carabineros, el teniente de Infantería don Fernando García López.

Destino

Se ha dispuesto que el capitán de Ingenieros don Luis Montalt Martín, destinado á la Comandancia de Ingenieros de Melilla, continúe siguiendo el curso de piloto de aeroplano en Getafe.

Aptos para el ascenso

Han sido declarados aptos para el ascenso, el comandante don Andrés Piña y capitán don Ricardo Villalba Rubio.

Para haberes

Para el percibo de haberes ha quedado afecto al regimiento de Alcántara, el coronel de Caballería en situación de reserva, don Mariano Sánchez Lacorte.

Servicio de la plaza para hoy

Jefe de día: Teniente coronel don Saturio García.

Imaginaria: Otro don Manuel Alcántara.

Juez de guardia: Comandante don Manuel Ramírez.

Imaginaria: Capitán don Francisco Múgica.

H. y P., Ametralladoras de provisión.

Reconocimiento y artículos de pienso, Alcántara.

Parada. Los cuerpos de guarnición.

Ordenanza jefe de día: Alcántara.

Principal: Melilla (Santiago)

Oficiales y sargentos de vigilancia por la plaza, los cuerpos de la guarnición.

Pan para S. E., Comandancia de Ingenieros.

Coche visitas Hospitales: Alcántara y Sanidad.

El comandante sargento mayor, don Juan Lavarón.—Visto bueno, el coronel jefe de Estado Mayor, Gerardo Sánchez Monge.

Cámara Oficial de Comercio, Industria y Navegación de Melilla

Sesión de reorganización de la Cámara.

Por la presente, y dando cumplimiento á lo que prescribe el artículo 42 del Reglamento orgánico de Cámaras de Comercio, aprobado por Real Decreto de 14 de Marzo de 1918, se cita á la sesión que habrá de celebrarse el próximo sábado día 14, á las 22, en el salón de actos de la corporación para proceder á la reorganización de esta Cámara.

ORDEN DEL DIA

1.° Resolver las cuestiones planteadas con motivo del resultado de la elección de la segunda categoría del primer grupo.

2.° Elección de Presidente (art. 46.)

3.° Determinar por sorteo los miembros que han de cesar en la primera renovación trienal.

4.° Elección de cargos de la Mesa (artículo 47)

Melilla. 9 de Agosto de 1920.—El Secretario, Rafael Fernández de Castro y Pedrera.

Jefatura de Transportes Militares

DE MELILLA

El día 30 del actual, á las diez de su mañana y durante la primera media hora, se admiten ofertas en esta Jefatura (sita en el muelle) para adquirir los artículos que á continuación se expresan en las cantidades que sean necesarias para el entretenimiento de las lanchas propiedad del ramo de Guerra, «Estopiñán», «Europa» y «Diana» durante el próximo mes de Septiembre: alcohol, desnaturalizado con benzol, aceite lubrificante de máquinas, aceite de oliva, aceite de linaza, aceite mineral, algodón, aguarrás, alquitranes, carbón mineral, cartón amianto, cepillos de brezo y géniqui, escobas de palma, grasa consistente, gasolina, jabón, pinturas, pasta amor, sebo, valvulina, vaselina y agua dulce para las máquinas.

Las condiciones que han de reunir los artículos podrán consultarse en las oficinas de esta jefatura todos los días laborables de diez á doce, así como el modelo de la oferta inserto en el anuncio fijado en la Junta de Arbitrios y vestíbulo de esta dependencia. Los gastos que origine este anuncio serán de cuenta del rematante si lo hubiere.

Melilla 9 de Agosto de 1920.—El Jefe de Transporte, Florentino Contador. 3484-b

Gabinete de Análisis y Esterilización

JOSÉ SANTA-CRUZ

O'Donnell, 41, pral., Izquierda

Análisis y ensayos químicos, toxicológicos, microquímicos, microscópicos, bacteriológicos é industriales.

Preparación: Inyectables esterilizados

RAYOS X

ELECTRICIDAD Y MASSAGE

Policlínica Dr. Queipo especial para niños

CONSULTAS

Mañana, tarde y noche

DE 9 A 1, DE 5 A 6 Y DE 9 A 10

Vacunas y sueros, preventivos y curativos

606, 914

Marina 13, principal.—Teléfono número 70

3100-a

Doctor José Barrientos

DEL INSTITUTO RUBIO

MATRIZ, PARTOS

ENFERMEDADES SECRETAS

Consultas, de 3 á 5

Sor Josefina 3. Teléfono 238

1251 b

España Nueva

Merlos, López y Bañón

ALMACEN de Quincalla, Paquetería y Calzado

General Margallo, 3

Se vende un motor á gas pobre de diez caballos de fuerza.

3301-b

Regimiento Cazadores de Alcántara

14 DE CABALLERÍA

Existiendo en este Cuerpo una vacante de herrador de tercera categoría, que deberá cubrirse en la forma que determina el reglamento aprobado por Real orden circular de 8 de Junio de 1906 (C. L.) núm. 95), se anuncia por el presente para los que le deseen ocuparla dirijan sus instancias al señor Coronel del mismo antes del día 20 del mes actual, en cuya fecha y hora de las once, se procederá al examen.

Melilla 6 Agosto 1920.—El Comandante Mayor, Santos del Campo.—V.° B.°—El Coronel.—P. A.—El Comandante, E. del don Du Campo. 3482 b

AMONTILLADO

DAVILA

REPRESENTANTE

ELADIO ASENSI

Carlos de Arellano, núm, 14

Dr. JUAN A. VIVANCOS

DE LA

MATERNIDAD DE MADRID

Partos, Matriz y Medicina General

APLICACIÓN DEL 914

CONSULTA: DE 3 A 5 DE LA TARDE

General Marina, 22

Teléfono 297. 1180 a

ESPECTÁCULOS

ALFONSO XIII

Anoche se estrenó el gracioso juguete «Agua de Borrajas» original de Estremera y Linares Becerra, que obtuvo un gran éxito, muy merecido en verdad.

Hay en la obra escenas de una gran fuerza cómica y toda ella está compuesta y dialogada con el fino ingenio que distingue á los celebrados autores.

El público pasó muy agradablemente el rato, teniendo muchos y entusiastas aplausos para los notables artistas que intervinieron en la esmeradísima interpretación.

Angelita Cantos, hizo una verdadera creación de su papel, al que dió el necesario relieve. En más de una ocasión fué merecidamente aplaudida.

La señora Calmarino, tan inteligente como de costumbre.

Pepe Gámez y Rafael Torres Esquer, muy bien, y tan excelente artista como á diario se admira, el estudioso señor Albéniz.

Esta noche se pondrá nuevamente en escena la chistosa comedia en cuatro actos «La chocolaterita».

Pronto, los beneficios de Teodora Moreno y Pepe Gámez, con escogidos programas.

En breve, «Los de cuota».

PRINCESA VICTORIA

Sesión de cine de seis á una.

Gran programa y estreno de la soberbia serie doce de «Mascamora», película de extraordinario éxito.

Además se proyectarán por última vez la serie once de esta bonita película y la colosal cinta en 4 partes «Camino del deber».

REGISTRO CIVIL

Nacimientos.—Abelardo Delgado Carmona, Irene Romero Campián, María Pastor Varit, María Marín Segado y José García Carcaño.

Defunciones.—Herminia de la Rosa Vidal, Salvador González García, Dolores Martínez Recio y Dolores Escaño Bermejo.

COMPRE USTED EN

"LA CASTELLANA"

Precios sin competencia en tejidos, novedades y equipos para novia

ALFONSO XIII, NUM. 24

3329-b

Tiras bordadas

Estupendo surtido.—Dibujos tentadores

Unica casa en esta plaza que cuenta con importación directa de las casas más importantes de Suiza.

Se venden al tirón en todos los anchos y precios.

LA VILLA DE MADRID

La que más barato vende

Plaza de Africa número 2

Teléfono núm. 135

CASI SIN EXCEPCIÓN

TODOS LOS MÉDICOS ANTE UNA FIEBRE TIFOIDEA, PARATÍFICA o COLIBACILAR y en todas las FIEBRES INFECCIOSAS de ORIGEN GASTRO-INTESTINAL

PRESCRIBEN SIEMPRE

EL FEBROXIL CERA

COMO MEDICACIÓN BASE PARA SU TRATAMIENTO EFICAZ

FIJE SU ATENCIÓN EN ELLO

GRÁBELO EN SU MENTE

y RECUERDE EN SU OPORTUNIDAD

CONSULTAR CUANTO ANTES CON SU MÉDICO para aprovechar su máxima eficacia, puesto que cuanto antes el FEBROXIL actúa, mayores son sus garantías

EL FEBROXIL CERA, preparado por E. CERA, médico y farmacéutico, es un antiséptico-bactericida gastro-intestinal de acción indiscutiblemente positiva, un tónico-alimento para el enfermo infectado y un poderoso eliminador de las toxinas microbianas. Unicamente por ser así, ha sido adoptado por el mundo médico como tratamiento fundamental de las toxi-infecciones gastro-intestinales.

OFICINAS Y LABORATORIOS:

VICO, 18 Y NEGREVERNIS, 15 AL 19

BARCELONA

LA LABOR DE "EL TELEGRAMA DEL RIF" EN DIECIOCHO AÑOS

12 DE AGOSTO

1902.—Se inutilizó la colección.

1903.—Biografía del nuevo Pontífice Pío X.—Consideraciones respecto á la catástrofe del Nagerilla.

1904.—Los gastos de las fiestas de Septiembre.—Un motín moruno á bordo del «Norma».—Manifestaciones de duelo por la muerte del general Hernández.—Un ingeniero gloria de España.—Suplemento telegráfico.

1905.—Consideraciones relacionadas con el muelle de Tánger.—En derredor del eclipse solar.

1906.—Siguen las consideraciones respecto á los puertos de Ceuta, Melilla y Chafarinas.—El matrimonio civil, por J. M. Laguna.—Desde Marruecos. Ecos de la insurrección.

1907.—Hoja telegráfica.

1908.—El mártir de la Independencia, don Vicente Moreno, por R. F. de Castro.—Las minas de Beni Bu Ifrur.—Elogios al cónsul de España en Orán.—La lucha entre dos sultanos.

1909.—De Melilla á Zeluán.—Crónica de Larache.—Los donativos para las familias de los reservistas.—Sigue la información de los sucesos del campo.

1910.—Mirando al campo.—Un lazo de unión.—Los festejos en Antequera en honor al capitán Moreno.—El hombre primitivo en el Gurugú.

1911.—Se publican las cuentas de la Junta de Arbitrios.—El estado de la cuestión entre Alemania y Francia.—Detalles de un secuestro en Alhucemas.

1912.—El fomento agrícola español en el Rif.—El morito Hadi, por G. Espejo.—Un bautizo en el «Vicente Saez».

1913.—Continúa la excursión al Yemis de Anyera.—Publicamos una interviú con el coronel Montero.—Nuevos detalles sobre el suceso de Tres Forcas.—Carta de Tetuán.

1914.—Esperando la gran batalla.—Dos cautivos recobran la libertad en el Peñón.—Amplia información telegráfica de la guerra europea.

1915.—¡Alégrate oh, Tetuán! por El Junsi.—Huéspedes ilustres en la Granja Agrícola.—Desde Tetuán.—Crónica de Chafarinas.—Los últimos instantes de la Varsovia rusa.

1916.—La situación en el Rif: Abd el Malek y el falso Roghi.—La valija diplomática, por Don Segis.—Manifestaciones de «La Epoca» sobre la campaña contra la actuación marroquí.—Desde Tetuán.

1917.—El ministro de Fomento y los puertos españoles.—Celebra sesión la Junta de Arbitrios.—Fiesta de caridad.—Las tarifas del Tertib en la zona francesa.—Un manifiesto de los ferroviarios.—La Junta de Arbitrios tiene un déficit de medio millón de pesetas.—El problema de los Urdes.

1918.—En Melilla escasea la plata.—Desde Tánger.—Un proyecto práctico sobre el uniforme de Africa.—Festival en la Hípica.

1919.—El aprovisionamiento de la zona española, por C. Lobera.—Una nota del protectorado francés, respecto á los fosfatos marroquíes.—Se reune la Junta de festejos.—La cuestión del aceite y la venta de patatas.

Bolsa de Madrid

Madrid 11

Interior	73'70
Exterior	84'00
Amortizable al 5 °/o	96'75
Amortizable al 4 °/o	83'50
Id. id. nuevo	96'75
Banco	529'00
Tabacos	292'00
Río de la Plata	308'00

Francos: Cuarenta y siete noventa.
Libras: Veinticuatro trece.
Marcos: Catorce diez.
Dollars: Seis sesenta y seis.

Dr. M. Cajal

PARTOS

Enfermedades de los niños

Consulta, de 4 á 6

Prim, 14, 2.°

3121 a

Llamamiento á filas del reemplazo de 1919

Próximo á disponerse la incorporación del cupo de instrucción de 1919, la escuela militar abre un nuevo curso para que puedan reducir su permanencia en el ejército á 20 días; á este curso que empieza el 20 del actual podrán asistir los reclutas de cuota que no posean la instrucción militar.

Para más detalles, matrículas é informes, O'Donnell 43, 2.° derecha, de 9 á 11.

3.419 b

Comandancia de Ingenieros de Melilla

ANUNCIO

Debiendo celebrarse en esta Comandancia el día 16 del próximo mes de Agosto á las 11 horas una subasta para contratar la ejecución de la obra de un garage para veinte camiones automóviles en el cuartel de Intendencia de esta plaza, se hace saber á los que deseen tomar parte en dicha subasta, que los pliegos de condiciones de la misma se hallan de manifiesto en estas oficinas todos los días laborables de 10 á 13 y de 17 á 19. 3.451 b

SE HA RECIBIDO

Tela gersey punto seda para trajes

Crespones en blanco y negro. Tul de seda blanco, negro y color y también en plata para adorno.

Gran surtido en abanicos y objetos de todas clases de regalos.

VIUDA DE SANTA-CRUZ

General Marina, 18

3471-b

José Páez é Hijo

QUÍMICOS

LDO. EN FARMACIA.

DR. EN CIENCIAS QUIMICAS

Laboratorio de Análisis de Minerales, Metales, Aleaciones, Tierras, Abonos, Carbones, Aguas, etc. etc.

Fundado en La Unión (Murcia) en el año 1903, por don José Páez Cortés.

PINO 7 Y 9 LA UNION

Cardenal Cisneros 2, principal

MELILLA 3421-b

BARATILLO INGLÉS

PRIM, NÚM. 29

Pantalón dril, hilo, bajos vueltos	4'50
Id. lana id. id.	4'25
Id. satén id. id.	3'75
Traje dril hilo, confección fina	19'50
Id. id. id. á la medida	22'50

3313 b

Comandancia de Ingenieros de Melilla

ANUNCIO

Debiendo celebrarse en esta Comandancia el día 17 del próximo mes de Agosto á las 11 horas una subasta para contratar la ejecución de la obra de un garage para dos ambulancias automóviles en el Cuartel de Sanidad Militar de esta plaza, se hace saber á los que deseen tomar parte en dicha subasta, que los pliegos de condiciones de la misma se hallan de manifiesto en estas oficinas todos los días laborables de 10 á 13 y de 17 á 19. 3.450 b

ACADEMIA

San Juan Bautista

Director: D. Joaquín Blanco

PRIMERA ENSEÑANZA

BACHILLERATO

Carreras especiales

1.° 2.° y tercer ejercicios de la preparación Militar

Brillante resultado en los últimos exámenes

Apertura de curso en 1.° de Agosto

QUEDA ABIERTA LA MATRICULA DE 9 A 19 Y DE 3 A 6

GENERAL MARGALLO, NÚM. 5

3419-b

Conservas baratas

En el depósito de la viuda de "Albo"

PLAZA DE VELAZQUEZ, NUM. 2

MUEBLES

Gran Salón de Exposiciones

Tapicerías-Somiers-Colchones

Precios sin competencia

GRAMOFONOS Y DISCOS

Objetos de regalo y arte

'La Reconquista'

3424 b

¿QUIÉN HA PERDIDO UN BASTON?

«Aviso.—En la ventanilla
de esta estación de Telégrafos,
un señor dejó olvidado,
el martes, un bastón negro,
de madera consistente,
que mide cerca de un metro,
y en cuyo puño de plata,
—al parecer—y en su centro,
tiene dos letras mayúsculas
grabadas con mucho esmero.
La persona que la suerte
tuvo de hallar ese objeto,
lejos de llevarse á casa
el bastón, se fué al teléfono,
y puso en antecedentes
del hallazgo á un compañero,
encareciéndole mucho
lo divulgara en un sueito,
á fin de que el bastón fuera
recogido por su dueño.
El Telegrama ha atendido
del telegrafista el ruego,
dando cuenta en la sección
de noticias del encuentro;
mas como no ha producido
el apetecido efecto,
yo, en honor de la persona
que el bastón perdió en Telégrafos,
hago público este *Aviso*,
con detalles de los hechos,
á ver si consigo, al cabo,
que el bastón vuelva á su dueño.
Debo advertir que si sigue
éste guardando silencio,
el bastón, que está en buen uso,
abandonará su encierro
y lo lucirá quien tiene,
para lucirlo, derecho».

P. Pillo.

Diversas noticias

CONTABLE.—Profesor de Academia técnica, con mucha práctica y mecanógrafo. Se ofrece para horas ó por todo el día. Informarán en esta Administración.

ZOTAL

El más poderoso insecticida para árboles frutales y plantas.

Brillante Podwer. Lo mejor para limpiar metales. Una peseta caja. «La Levantina», Alfonso XIII, 34.

La diabetes

Curación radical con agua VENTA DEL HOYO.-2 ptas. botella.-Farms. y Drogs.

No se disguste al observar su cutis estropeado; una aplicación de «Escerina» lo pondrá suave y fino. Farmacias.

Con un tablón

Al cargar tablones en un carro, Anfonto Vargas García, se le resbaló uno de los mismos, causándose pequeña herida en la yema del dedo índice derecho.

Descuido perjudicial

Limpiando un cuchillo la joven Manuela Ros Izuati, tropezó con una puerta, causándose con el arma una herida incisa semicircular en el dedo índice de la mano izquierda.

Una caída

Manuel López López, de cinco años, dió, hace tres días, una caída en la calle dónde vive y ayer compareció en la Casa de Socorro, siéndole apreciada una contusión en el hombro y brazo izquierdo.

Niña que muerde

El chico Rafael Rubio Sánchez, de 16 años fué mordido á la puerta de su domicilio, por una chica llamada Anita Marmolejo, causándole una erosión en la yema del dedo anular izquierdo, leve.

Curados

En ocasión de estar bañándose el obrero Alfonso Gómez Gutiérrez, dió un resbalón, cayéndose y resultando lesionado.

Pasó á la casa de socorro, donde se le apreciaron dos erosiones y contusión en la rodilla derecha, de carácter leve.

—Trabajando en las faenas de carga del mineral el obrero indígena Mohamed Ben Haddú, de Frajana, recibió fuerte golpe, teniendo que ser curado en dicho centro de extensas erosiones en el brazo y antebrazo derecho, calificadas de leves.

Tropas de Policía Indígena

Vacante la cantina del cuartel que ocupan estas Tropas, se anuncia para que los que la deseen abastecer, presenten proposiciones hasta el 20 del actual bajo las condiciones que radican en la Mayoría de dichas Tropas.

Melilla 10 de Agosto de 1920. 3.487-b

EN LA TRAPERIA BAUTISTA

Calle Mar Chica núm. 84

Se compran toda clase de cartón y papel viejo á quince céntimos kilo y toda clase de desechos de ropas para la fabricación de papel, á precios muy elevados

Se venden uvas moscateles

CORTIJO DE MONTES

Balneario "Las Delicias"

PLAYA DEL HIPODROMO

BAÑOS DE MAR Y DE AGUA CALIENTE

Departamentos independientes para señoras y para caballeros.

Baños económicos

Surtido amplísimo y esmerado servicio á precios baratísimos.

Se sirven paellas á la Valenciana.

3462-b

"La Carmela"

Invento maravilloso

para devolver los cabellos blancos á su primitivo color, á los 20 días de darse una fricción diaria, con el agua de Colonia

"LA CARMELA"

Se emplea también como perfume en los usos domésticos, no manchando ni la piel ni la ropa. Su acción es debida al oxígeno del aire, por lo que constituye una novedad.

Frasco, para Africa, 4'50 pesetas.—Depositario en Melilla:

EL SIGLO.—JUAN BELMONTE

Calle de Alfonso XIII

EL SELLO INSTANTÁNEO YER

Cura en 5 minutos el DOLOR DE CABEZA

El SELLO YER cura Jaquecas.
El SELLO YER cura Dolores Reumáticos.
El SELLO YER cura la Grippe.
El SELLO YER cura Dolor de Oídos.

El SELLO YER cura Cólicos.
El SELLO YER cura Dolor de Muelas.
El SELLO YER cura la Gota.
El SELLO YER cura Dolores Nerviosos.

Caja con un solo sello, 40 ctmos. Caja con 12 SELLOS, 4 pesetas

De venta en todas las buenas Farmacias y Droguerías

Lotería Nacional

Madrid 11

Números premiados en el sorteo celebrado hoy:

PRIMERO

25.072.-Barcelona-Reus

SEGUNDO

152.-Madrid

TERCERO

30.301.-Vigo-Santander

CUARTOS

21.880.—Barcelona.
5.890.—San Sebastián-Cartagena.
6.238.—Madrid-Barcelona.
24.879.—Albacete-Madrid.
4.078.—Sevilla-Alicante.
32.796.—Madrid.
480.—Barcelona-Alicante.
16.603.—Sitges-Bilbao.
28.204.—Jerez-Valencia.
9.703.—Madrid.
31.116.—Linares-La Línea.
16.321.—Valencia-Sevilla.
11.413.—Málaga-Valencia.
35.—Madrid.
38.509.—Zaragoza.

Centena

668 942 406 280 832 570 260 742 472
601 573 179 883 620 597 221 658 995
393 645 410 155 589 171 332 303 514
986 959 918 984 402 684 429 550 493
134 587 199 716 381 133 989 968 945

Mil

352 214 980 611 109 914 759 562 648
029 826 561 660 476 107 396 795 662
661 963 374 271 841 639 787 509 688
303 609 605 910 350 649 565 200 972
956 922 366 124 094

Dos mil

368 462 134 597 695 943 306 124 433
479 460 789 267 189 498 514 592 127
431 865 860 580 743 341 913 006 926
811 510 569 440 449 442 788 768 635
742 536 052 906 064 623 250 051 426
230 568 995 120 527 896 233 309 818
088 983 253

Tres mil

742 441 471 449 415 624 106 043 367
687 742 934 976 959 430 769 238 275
735 073 917 067 480 293 120 011 278
333 518 946 455 765 490 941 326 867
848 762 058 250 344 323 826 014 105
301 798 685 352 359

Cuatro mil

287 827 249 482 400 620 848 082 762
679 935 857 546 018 559 888 958 539
269 802 420 736 929 019 228 700 220
135 704 813 308 344 662 455 549 603
774 930 899 261 604 530 922 863 691

Cinco mil

065 917 795 756 284 109 653 468 090
646 568 884 100 290 843 917 730 833
001 280 658 068 443 797 479 458 703
060 986 275

Seis mil

518 925 825 855 405 827 128 176 660
866 685 640 040 504 101 693 382 450
397 313 549 636 067 441 837 646 115
848 134 419 499 241 917 565 824 408
662 211 021 543 073 345

Siete mil

728 720 308 178 043 063 476 152 185
104 413 562 946 547 307 501 208 981
015 196 938 649 900 750 735 636 132
065 566 416 928 549 473 764 092 041
146 973 495 055

Ocho mil

018 790 106 403 444 366 277 175 311
231 724 238 064 089 623 340 372 362
810 119 646 966 038 947 366 055 527
399 341 300 091 476 325 235 707

Nueve mil

391 325 574 171 679 521 303 228 082
011 156 271 747 344 167 295 906 229
397 577 445 161 673 822 612 390 614
417 361 425 018 411 626 506 603 044
905 739 531 180 590 383 698 121 546
317 471 684 383 040 409

Diez mil

188 571 727 637 499 108 044 367 087
424 167 649 467 681 607 781 441 307
005 577 524 076 184 427 592 445 331

Once mil

260 147 909 253 224 494 699 255 849
826 605 649 905 189 449 839 035 043
902 409 292 094 611 658 739 255 423
994 619 309 346 155 169 080 384 921
781 017 151 546 157 205 077 762 654
487

Doce mil

615 596 679 947 758 402 803 276 311
160 866 023 073 708 601 042 401 910
470 350 236 524 924 793 294 574 478
609 717 986 995 926 140 385 636 936
953 140 385 636 953 014 026 943

Trece mil

648 877 066 189 331 980 797 330 966
746 816 005 741 564 113 801 703 249
195 928 320 867 700 527 590 063 291
663 794 925 122 683 694 393 323 017
664 476 359 757 295 982 609 298 118
372 885 918

Catorce mil

960 667 981 437 894 796 333 305 541
778 456 429 070 220 516 511 417 781
669 468 886 474 103 463 519 971 932
198 082 843 777 801 884 436 159 349
413 657 216 366 625 267

Quince mil

941 639 621 408 673 418 724 652 234
211 754 801 290 645 181 309 058 338
419 303 632 530 535 529 705 093 261
247 617 831 462 839 798 865 212 828
944 264 211 496 214 170 204 082 480
139 812 483 077 569 797 095

Dieciseis mil

464 323 065 261 670 644 049 790 567
948 110 671 552 978 813 322 573 256
255 543 076 283 280 081 144 826 343
907 832 584 424 381 716 275 206 131
561 688 279 137 225 971 789 977 155
639 707 648

Diecisiete mil

056 411 777 103 388 989 660 613 135
744 457 806 814 802 379 916 407 555
603 293 975 800 516 594 312 982 765
072 717 714 428 093 350 669 972 497
037 832 925 930 924

Dieciocho mil

142 874 303 084 506 865 782 419 927
386 943 182 209 503 450 399 883 491
857 163 875 880 004 261 016 778 251
226 264 441 350 225 768 864 417 428
149 242 099 650 613 305 521 515 244
469 178 338 993 023 031 983 762 946

Diecinueve mil

863 350 438 776 015 441 702 285 294
247 219 829 706 312 042 629 143 374
358 079 351 457 959 029 380 409 483
805 496 610 655 623 167 369

Veinte mil

860 842 973 259 943 496 894 715 073
583 183 406 716 518 446 069 340 910
781 017 333 488 703 641 395 666 673
739 524 830 433 041 896 830 041 896
030 970 748 376 807 753 217 928 521
566 777 045 934 812

Veintiun mil

041 573 927 802 149 258 104 910 388
630 209 568 847 575 097 045 659 081
983 047 717 749 190 629 644 117 986
021 606 411 498 034 439

Veintidós mil

257 154 369 092 647 350 002 192 541
090 011 704 680 014 799 944 308 455
462 765 037 272 534 462 147 122 847
142 516 374 742 214 515 348 760

Veintitres mil

953 012 720 341 940 246 087 685 984
901 244 813 437 930 972 964 788 451
482 462 810 791 514 210 572 629 383
874 311 554 940 079 845 200 097 617
318 269 744 176 866 018 735 271 987
438

Veinticuatro mil

965 291 103 453 811 836 988 555 387
636 619 661 153 390 402 705 227 865
594 760 456 876 140 574 924 890 101
366 781 098 762 055 856 900 224 128
310 132 297 618 845 418 784 819 919
517

Veinticinco mil

804 792 738 162 571 289 618 905 559
620 365 097 014 790 099 923 275 209
609 572 596 067 501 835 303 954 969
973 218 323 161 896 628 776 027 424
851 558 837 471 394 350 426 149 566
564 672 707

Veintiseis mil

957 503 075 505 113 128 924 960 677
553 549 400 785 610 361 626 275 832
418 864 633 149 009 197 267 241 843
381 377 622 906 681 763 972 989 759
615 541 916 077 091 150

Veintisiete mil

332 351 484 873 486 674 903 056 009
970 101 538 157 127 021 422 514 933
193 590 201 215 864 991 463 124 669
255 114 435 060 929 705 475 431 158
415 771 344 602 553 187 315 376 398
080 333 656 828 842 711 406

Veintiocho mil

321 668 729 233 888 927 529 574 048
621 070 603 414 038 160 562 928 329
302 332 629 421 001 878 644 700 953
479 634 451 309 238 998 255 615 213
658 788 299 794 420 869 846 863 344
610 821 714 701 651 828 980 400 788

Veintinueve mil

044 686 025 814 737 249 743 449 594
742 143 644 987 961 205 144 837 094
819 094 819 042 379 778 752 414 347
887 410 297 292 405 040 641 453 823
476 854 251 859 129 769 242 825 830
336 289 004 784 153 610

Treinta mil

976 332 894 457 952 897 988 936 869
797 509 461 666 957 923 083 254 576
680 308 815 641 080 070 116 752 093
594 844 883 682 830 682 830 034 247
105 026 992 784 497 348 630 164 948
098 965 485

Treinta y un mil

693 571 932 086 050 172 174 282 757
506 825 403 381 060 458 340 340 003
539 104 684 062 171 796 968 865 206
992 656 265 850 411 360 481 056 641
244 170 732 770 846 412 638 693 762
744 437

Treinta y dos mil

799 733 331 989 290 680 766 543 540
868 101 327 148 849 317 810 821 313
538 299 020 033 553 420 333 933 401
643 917 782 749 516 633 337 750 597
382 038

Treinta y tres mil

733 535 427 496 306 351 757 532 275
448 478 989 061 757 532 275 675 573
800 163 402 667 093 734 391 328 853
441 673 811 525 838 803 350 825 677
644 154 498 470 270 609 536 970 003
765 802 962 974 229

Treintaicuatro mil

072 592 074 798 813 431 057 070 509
855 507 262 896 635 903 205 700 460
714 785 952 910 916 608 217 422 739
052 967 213 169 732 871 474 231 401
453 274 177 268 087 756 642 343 073
603 094 278 617 864 579 204

Treintaicinco mil

977 290 655 478 191 974 920 433 108
874 764 596 524 302 425 021 027 769
719 630 666 135 678 042 971 754 965
898 424 620 872 618 649 350 360 697
687 543 325 642 936 428 137 786 501
948

Treinta y seis mil

459 690 065 706 359 689 516 274 068
108 849 719 337 784 976 140 987 100
255 616 937 110 314 354 683 476 551
768 072 964 536 806 048 743 900 820
194 556 290 159 365 336 452 006 266
555 002 292 020 723 970 038 098 046

Treinta y siete mil

633 037 248 782 418 871 848 807 726
064 335 289 812 462 416 839 428 227
004 535 163 408 730 836 846 425 866
221 539 086 490 559 048 069 986 219
823 046 969 424 766

Treinta y ocho mil

409 850 435 169 795 273 816 766 384
041 406 356 752 117 250 657 443 827
140 272 155 059 197 298 245 019 253
137 484 695 510 031 895 328 278 049
965 226 326 895 427 318 933 813 832
556 624 757 825 668

Compañía Española de Minas del Rif

FERROCARRIL

Línea de Melilla á Nador y San Juan de las Minas

ASCENDENTES

Tarifa ordinaria 1.ª Ptas.	Tarifa ordinaria 2.ª Ptas.	Estaciones	Tren n.º 1 Llegada	Tren n.º 1 Salida	Tren n.º 21 Llegada	Tren n.º 21 Salida	Tren n.º 5 Llegada	Tren n.º 5 Salida
		Melilla-Puerto		7'00		16'54		13'55
0'10	0'10	Hipódromo	7'05	7'16	17'00	17'18	14'01	14'15
1'00	0'30	Empalme	7'22	7'22	17'23	17'28	14'17	14'41
0'60	0'75	Nador	7'44	7'47	17'52	18'00	14'39	14'21
2'10	1'05	Segangan	8'00	8'01	18'19	18,02	14'57	14'53
2'40	1'20	San Juan de las Minas	8'14		18'40		15'12	

DESCENDENTES

Tarifa ordinaria 1.ª Ptas.	Tarifa ordinaria 2.ª Ptas.	Estaciones	Tren n.º 2 Llegada	Tren n.º 2 Salida	Tren n.º 22 Llegada	Tren n.º 22 Salida	Tren n.º 6 Llegada	Tren n.º 6 Salida
		San Juan de las Minas		11'18		8'35		17'35
0'30	0'15	Segangan	11'27	11'23	8'43	8'44		17'44
0'30	0'45	Nador	11'43	11'49	8'58	9'00	17'43	18'00
1'30	0'90	Empalme	12'08	12'09	9'25	9'25	17'59	18'24
2'20	1'10	Hipódromo	12'16	12'18	9'34	9'43	18'24	18'34
		Docker					18'32	18'37
2'40	1'20	Melilla-Puerto	12'34		9'43		18'36 18'41	

NOTAS:

1.ª Los trenes 1, 2, 5 y 6 empalman con los del mismo número del F. C. Nador Selúan.

2.ª Los trenes números 21 y 22, son mixtos y el número de asientos, será limitado.

3.ª Los trenes 1 y 5 pararán en el Atalayón (Tercera Caseta).

OBSERVACIONES

Se pone en conocimiento de los señores viajeros, que para tener derecho al billete militar con descuento de 20 por ciento, es condición indispensable que vistan de uniforme.

Los billetes de 1.ª clase militar con 50 por ciento de descuento, solo se expenden mediante la presentación de pasaporte.

Las clases ó individuos de tropa tiene derecho al billete con el 50 por 100 de descuento en 3.ª clase, sin necesidad de pasaporte.

Compañía Trasmediterránea.—Barcelona

Servicio Melilla-Málaga-Melilla

LLEGADA de Málaga: los miércoles, viernes y domingos.—SALIDA para Málaga: los lunes, miércoles y viernes, á las 19 horas.

Servicio entre Melilla-Peñón de Velez-Alhucemas y Chafarinas.—Salidas de Melilla para Peñón y Alhucemas: los lunes y viernes á las diez de la mañana, regresando los martes y sábados por la tarde.

Salidas de Melilla para Cabo de Agua y Chafarinas: los miércoles á las doce de la mañana, regresando á Melilla los jueves por la mañana.

Servicio semanal entre Barcelona--Alicante--Almería--Melilla--Ceuta--Málaga--Alicante y Barcelona.—Llegada de Almería los lunes, saliendo el mismo día para Ceuta.

Servicio semanal.—Barcelona, Valencia, Málaga, (quincenal Melilla-Ceuta), Sevilla, Cádiz, Tánger, Ceuta, Melilla, Almería, Cartagena, Valencia y Barcelona.—Salida de Melilla para Almería los sábados.

Servicio quincenal.—Barcelona-Melilla-Norte, haciendo las escalas de Barcelona, Valencia, Cartagena, Melilla, Ceuta, Málaga, Cádiz, Huelva, Vigo, Villagarcía, Coruña, Santander, Bilbao, Pasajes, Bilbao, Santander, Gijón, Coruña, Villagarcía, Vigo, Huelva, Cádiz, Tánger, Ceuta, Melilla, Málaga, Cartagena, Valencia, Tarragona y Barcelona.

Servicio semanal entre Melilla-Orán-Alicante y Almería.

Salida de Melilla para Orán, los miércoles á las 17.
Salida de Orán para Alicante, los jueves.
Salida de Alicante para Orán, los viernes.
Salida de Orán para Almería y Melilla, los lunes, permaneciendo los martes en Almería y llegando á Melilla los miércoles.

Servicio entre Inglaterra-Norte de España y Marruecos:—Servicio regular mensual partiendo de Liverpool para el Norte de España, Tánger, Ceuta, Melilla, Orán y Argel.

Servicio regular mensual entre España-Nueva York España, que se inauguró el día primero de Abril, partiendo de Barcelona para Nueva York con escalas en los principales puertos del Mediterráneo.

El primero de Mayo se inaugurará el servicio Nueva York Barcelona, haciendo escalas en los principales puertos del Mediterráneo y admitiéndose carga para Melilla con conocimientos directos, con trasbordo en el puerto más próximo en que haga escala el vapor.

Se facilitarán cuantos detalles se deseen en la Delegación de la Compañía en Melilla: calle General Marina, núm. 1.—Teléfono, 177.

Comp.ª Hispano-Marroquí de GAS y ELECTRICIDAD

MELILLA

OFICINA TÉCNICA
Calle de Canalejas
Frente á la Fábrica de luz eléctrica

Central Eléctrica

Calle de Canalejas

Oficina Administrativa
GENERAL PAREJA, NÚMERO 1

FUNDICIÓN DE HIERRO Y METALES

Los pedidos á la Dirección de la Compañía.-General Pareja, núm. 11.

Nao-Jip

Exterminio de los ESCARABAJOS (CUCARACHAS) y sus cien especies

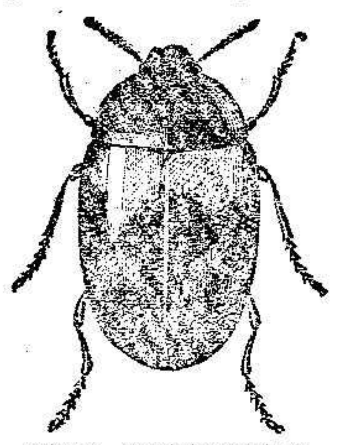

DE VENTA

en Droguerías, Ultramarinos, Lampisterías, Ferreterías y Fumisterías.

De venta en la Droguería Modelo, Martínez & C.º, calle Alfonso XIII

MELILLA

1244 a

Pastillas J. Miró

EXPECTORANTES Y CALMANTES

CURACIÓN DE TODA CLASE DE TOS POR REBELDE QUE ÉSTA SEA

Precio de la Caja . . . UNA Pta.
Impuesto transitorio. 0,25 »

172 a

FUNDICION ESPAÑOLA

Talleres de construcción, norias, empacadoras, arados de varias rejas, y de toda clase de maquinaria tanto Industrial como Agrícola

Reparaciones de buques, automóviles, motores de gasolina, de gás pobre y en general de toda clase de maquinaria

VIUDA DE M. LOPEZ

CALLE DE CARLOS V, NUMERO 9

TELEFONO 158

1001-a

F. DE AZQUETA

HUELVA-MELILLA

Artículos para la Industria, minas y ferrocarriles. Efectos navales. Aceites minerales, grasas, empaquetaduras, gomas, algodones, borras, correas, grifos, válbulas, palas, picos, aceros para barrenos, pinturas, barnices, cables, cordelería, etc., etc.

Calles del General Pareja, núm. 4 y de O'Donell, núm. 25

Hasta las cuatro de la madrugada se admiten esquelas de defunción en la administración de este periódico.

NUESTRA SEÑORA DE LOS LLANOS

Servicio permanente | Carrozas de lujo

Unica casa que cuenta hasta el día en esta plaza con coches estufas. Inmenso surtido en coronas de porcelana y plumas, a precios increíbles. Despacho de cera de todas clases al por mayor y menor. Entierros a precios sin competencia.

= INMENSO SURTIDO EN ATAÚDES DE GRAN LUJO =

COCHERAS: Alvaro de Bazán, 29.-TELÉFONO 285

Despacho: Prim, 16-Teléfono 188 | Sucursal en Nador: General Jordana

FARMACIA

Teléfono núm. 197

del Licenciado J. B. Campos. — ALFONSO XIII, 35

Medicamentos químicamente puros. — Específicos nacionales y extranjeros. — Aguas minerales. — Oxígeno. — Sueros. — Vacunas. — Inyectables. — Ortopedia. — Material quirúrgico.

VENDAS, GASA Y ALGODÓN ESTERILIZADO AL DETALL

ESTERILIZACIONES POR ENCARGO

136 a

La Siempreviva

EMPRESA DE COCHES Y POMPAS FUNEBRES

La primera establecida en Melilla.—Unica que cuenta en esta plaza con CARROZAS DE GRAN LUJO.-Gran surtido en coronas, plumas y porcelana.

Premiada con DIPLOMA DE HONOR en el CONCURSO LOCAL DE INDUSTRIA Y COMERCIO

SERVICIO PERMANENTE.—Entierros á precios sin competencia. Concesionaria exclusiva para los enterramientos de señores generales, jefes, oficiales, clases é individuos de tropa y personas del elemento civil que fallezcan en los Hospitales Militares. Esta casa es la encargada exclusiva por la Junta de Arbitrios para hacer los servicios á los pobres de solemnidad.

Cocheras: Barrio Industrial, Teléfono núm. 163

Despacho: Ros de Olano, 1 (Esquina á Arturo Reyes y Alfonso XIII). Teléfono núm. 45

Esta casa cuenta con varios COCHES ESTUFAS entre ellos una GRAN CARROZA GÓTICA, única existente en Melilla.

31 a

SECCIÓN ESPECIAL DE ANUNCIOS ECONÓMICOS

ALQUILERES

Se alquilan almacenes, tiendas ó pisos, en las casas de Quelpo, en Triana. Son los más higiénicos y baratos. Tienen agua corriente, sol, luz directa en las habitaciones, lavadero, patio y retrete en todos los pisos. Para tratar, Ezzán, 26, 1.º, izquierda. 3216-c

Se alquila un local propio para almacén. León 21, Barrio Real. Razón, calle Mar Chica, número 18. 3750-c

Se alquila piso, Prim 17. Informes, Pabellones mampostería letra B, Hipódromo. 3771-c

COMPRAS Y VENTAS

Se venden varios muebles.—Calle Mezquita 45. Barrio Real. 3752-c

Realización de todos los muebles. «El Todo de Ocasión», Calle Castelar núm. 12. 3704-c

Vendo dos motores gas pobre y gasolina de 12 y 2 caballos respectivamente. Isabel la Católica 1, despacho de D. Juan Montes. 3653-c

Hielo.—Se vende á todas horas. Soda ó agua de Seltz, fría, á 20 céntimos litro, en el kiosco de Espumosos. 3838-c

Para el verano. Teñid ó limpiar á seco vuestros trajes, vestidos, abrigos, pues quedan nuevos y economizan hacer gastos en ropas. «Tintorería Inglesa». General Pareja 3. 3532-c

Novios, no compraz vuestros muebles sin visitar la casa Flores. Especialidad en muebles de lujo y económicos. Arturo Reyes, núm. 1, frente al Parque. 3552-c

Se vende un gramófono con 50 discos y varios muebles más. Plaza de Velazquez, número 6, principal. 3767-c

Vendo comedor, baño y varios. Bilbao 6, N. 3765-c

Gran ocasión. Venta de una casa. Renta al año el 35 por 100 libre sobre su valor. Tiene 7 vecinos. Está totalmente alquilada y sin gravamen de ninguna clase. Para informes «Tintorería Inglesa», General Pareja, 3. Melilla. 3635-c

Se vende ó alquila el almacén que en el Barrio Industrial ocupó don Alfredo Rodríguez, mide 1.500 metros cuadrados; y se vende también la casa de la Plaza de Velázquez, número 8. Razón, Ubaldo Sánchez, Plaza Hernández, número 5. 3762-c

Casa de comidas y bebidas «La Castellana», posición de Monte Arruit. Se venda ó traspasa por no poderla atender su dueño. Para verla y tratar, en la misma con el dueño Matías Martín. 3761-c

Se vende, entre otras cosas, un coche de niño, una montura, un banco de carpintería y dos cabras. O'Donell 36, de 10 á 20. 3766-c

Piano se alquila. «Las Novedades», Alfonso XIII, núm. 14. 3769-c

Depósito de tapones de corcho y demás objetos del ramo.—Godofredo Saez. Muelle. Frente Aforos. 3764-c

Por ausentarse el dueño se realiza y se traspasa todos los muebles, urgente. Calle de Castelar 14 Casa «El Todo de Ocasión». 3759-c

COLOCACIONES

Criada se necesita. Castelar 71, bajo, izquierda. 3754 c

Compro toda clase de muebles usados. Los pago más caros que nadie. «La Victoria». Margallo 4. 3854-c

Chico de 14 á 16 años para despacho y encargos se necesita. General Polavieja, 22. 3770-c

Se desea ama de cría. Miguel Zazo, 24, 1.º, derecha. 3768-c

Falta muchacha. Plaza Hernández, 7, primero, derecha. 3772-c

HUÉSPEDES

Huéspedes para vivir en familia con asistencia completa; buenas habitaciones. Carlos de Arellano, núm. 12. 3568-c

Posada Española. El nuevo dueño participa á la dependencia mercantil y clase trabajadora haber introducido grandes mejoras. Almuerzos desde las doce: cenas desde las ocho; camas á 0'25, 0'50 y 1 peseta.—Abonos económicos y á la consumación. Miguel Zazo, núm. 7. 3747-c

CONSULTAS

Partos. Doña Encarnación Navarrete de González, profesora en partos. General Margallo, número 8. 1033-c

Alfredo Soto. Practicante. Casas de cirujía y venereo. De 3 á 5. Buceta 12. 3764-c

Doña Josefa López Moreno, profesora en partos, calle de Aragón, número 2 (Real). 3758-c

ALMONEDAS

Almoneda. Por ausentarse su dueño se venden muebles y un magnífico gramófono con 120 discos: Weyler 2, pral., izquierda, frente pabellones Santiago. 3754 c

OFERTAS Y DEMANDAS

La sastrería EL CID trabaja á precios reducidísimos y fijos y á las personas ausentes que lo deseen y manden por correo 0'75 céntimos en sellos de Correos se les mandan certificados, muestras é instrucciones para tomarse á sí mismo las medidas, mandando luego los trajes terminados ó reteniéndolos para una prueba definitiva y terminarlos 24 horas después, descontando los 0'75 céntimos al hacer el pago. Hay trajes hechos para casos de urgencia.—General Margallo, número 8.—Melilla. 3587-c

Corsetera sevillana. Se construyen corsés y fajas higiénicas para el descenso de la matriz, con aparatos para las quebraduras. Fajas y corsés para la reducción del vientre. Murillo número 15. 1.395-c