EL TELEGRAMA DEL RIF

Diario ajeno á la política - Defensor de los intereses de España en Marruecos

AÑO XIV.-Oficinas y talleres CANALEJAS, 15 | MELILLA.—Miércoles 15 de Diciembre de 1915—FRANQUEO CONCERTADO | NO SE DEVUELVEN LOS ORIGINALES - - - NÚM. 9.525

El arreglo del cable

Todo induce á creer que van á pasar muchos meses sin que tenga lugar la suspirada reparación de los hilos submarinos que unen á Melilla con la Península.

Hemos perdido la cuenta de las veces que hemos tratado de este interesante asunto, sin que lo pretendido se halla logrado, por distintas causas.

Tan pronto escribíamos en sentido optimista, considerando próximo el arreglo de los cables, como tomábamos la pluma para hablar de esperanzas desvanecidas en el momento mismo en que parecía iban á convertirse en realidad.

A la hora presente, como antes decimos, hay para suponer que los enormes perjuicios de la falta de comunicación eléctrica submarina, van á continuar, puesto que no hay nada que permita creer en la desaparición de las circunstancias causantes de que el «Electra» no haya venido á estas aguas para dar principio á su tarea.

Ante este convencimiento y como la guerra no lleva trazas de terminar en plazo breve, trajimos no hace mucho tiempo á estas columnas una idea encaminada á conseguir la reparación de los cables, sin necesidad del concurso de uno de esos buques especialmente destinados al efecto.

Personas conocedoras de esos asuntos, consideran muy posible llevar á la práctica el pensamiento y de aquí nuestra insistencia en someterlo á la consideración de la Dirección General de Correos y Telégrafos por considerarlo viable.

Si se tratase del tendido de un cable ó de la reparación de averías, no perfectamente situadas, desde luego sería insensato pensar en realizar la obra sin el empleo de un buque cablero; pero no es este el caso, pues por lo que se refiere al hilo de Almería, que es el que principalmente interesa por el momento á Melilla, se trata sencillamente de pescar el cable en sitio determinado y proceder al enlace de sus puntas, labor que á favor del buen tiempo puede llevarse á cabo con grandes probabilidades de éxito.

Bastaría para ello emplear un barco de los que ordinariamente se dedican á las faenas del salvamento, pues ellos cuentan con muchos medios utilizables en el trabajo de que se trata. Unicamente sería preciso completar su habilitación con ciertos accesorios que el Estado puede perfectamente facilitar.

El cable de Almería está partido muy cerca del fondeadero de la isla de Alborán, pues casi se tiene la seguridad de que algún barco de los que frecuentan aquel paraje, lo rompió con el ancla al levar, de suerte que conociéndose el sitio de la avería, no parece demasiado aventurado suponer factible la reparación por el procedimiento á que nos hemos referido.

Es por ahora el único medio que cabe poner en juego, puesto que se tiene la seguridad de que en ocho ó diez meses no será posible la llegada de un vapor cablero. ¿Y vamos á continuar todo ese tiempo como estamos? ¿Vamos á seguir perdiendo una fecha en la correspondencia telegráfica ordinaria so pena de apelar á la tasa urgente?

Hay en esto intereses de suma importancia que no es posible desconocer; los daños que se experimentan con la incomunicación son muy considerables y en vista de ello creemos que se debe intentar el último esfuerzo.

Si no es posible llevar á la práctica el plan completo de reparaciones de los cables y el tendido de los proyectados, déjese en buena hora para cuando las circunstancias cambien; pero no sea ello obstáculo para que se atienda á lo más urgente, á lo que no tiene espera, como sucede con ese hilo de Almería, mudo desde hace más de un año.

A hablar así recogemos, como al principio hemos dicho, el sentir de personas peritas y no hemos de dejar de consignar la esperanza de que la idea se tome en consideración. Todo menos el aplazamiento por tiempo indefinido de una obra cuya necesidad se ofrece con caracteres tan apremiantes.

Reformas eclesiásticas

Según las últimas disposiciones Pontificias, desde este año, se traslada la abstinencia de carne y el precepto del ayuno que se observaba el día de Noche Buena, al sábado anterior, ó sea el próximo día 18.

También el viernes, día 17, es de abstinencia, aunque no de ayuno, por las Témporas de Adviento.

La obra pacificadora

Entre Larache y Tetuán

Según informes, que tienen muy buena procedencia, es favorable la situación entre Larache y Tetuán, y ello se debe no pequeña parte á la influencia de un hecho que no ha podido ser olvidado.

Actualmente el antiguo bajá de Arcila tiene en su mano á las kabilas de Beni Gorfet, la de Yebel-Hebib y la de Alal-Cherif, las tres importantes por su población y por los medios defensivos de que disponen, y habitantes de una zona montañosa, cuyo acceso es sumamente difícil.

Del mismo modo acatan al Raisuli partes muy considerables de las kabilas de Beni-Aros, Lajamas y Anghera. En cambio siguen siendo enemigas la de Ben-Uessanar, que es poderosa, y las más pequeñas de Wad-Ras y Beni-Ider.

Se acentúa la buena disposición de las kabilas y como hay varias que hasta ahora fueron indiferentes, es de suponer que acaben por ponerse á nuestro lado, en vista del éxito de la acción española.

Entre las kabilas de Beni-Ider, Yebel-Hebib, Beni-Nessanar y Beni-Aros, acampa estos días una columna española, que no ha sido objeto del menor acto de hostilidad, á pesar del avance que su presencia supone.

Los convoyes de aprovisionamiento van y vienen en medio de la mayor tranquilidad.

Lo que nadie ignora es que en Tanger se hace por determinados elementos indígenas una campaña contraria al Raisuli, sin duda porque se teme su triunfo. Hay, en efecto, conciliábulos en casa de algunos moros que siempre fueron enemigos del bajá de Arcila.

En el campo se han registrado intentos, como el de saquear los depósitos de lana que el Raisuli tiene en Zinat; pero los adictos á aquél, mandados por Ben-Yilali, derrotaron á los rebeldes, que tuvieron muchos muertos y heridos, y dejaron no pocos prisioneros.

Es significativo el hecho de que en la pasada Pascua los kabileños de Beni-Ider y Wad-Ras hicieron al Raisuli una ofrenda de 80 carneros en muestra de pleitesía y reconocimiento de su autoridad.

Ha sido nombrado kaid de la kabila de Beni-Der, por el Raisuli, Sillohsen Boruch, cuyo nombramiento ha sido acatado aun por los menos amigos.

El Raisuli tiene ahora bajo su mando 1.600 hombres bien armados y pertrechados, y las kabilas, convencidas de que le sería muy difícil resistir, van evolucionando poco á poco é inclinándose ante la realidad de las cosas.

Los papeles del niño

(Colaboración particular de EL TELEGRAMA DEL RIF)

El niño tiene doce años; es despabilado, muy fácil para comprender, inteligente y muy poco estudioso, falta esta última que no me preocupa gran cosa, porque la encuentro compensada en su afán de saber, en lo realmente ávido de su curiosidad. Hay en él una característica muy común entre los niños españoles: la de querer ser hombre muy antes de tiempo. Mil veces he pensado en esta lástima de que los españoles—como todos los hijos de países de sol, como todas las hembras de los climas ardientes—acabemos tan pronto, por lo muy pronto que empezamos. En otras zonas, lo he visto, como todo el que recorrió algo el extranjero, el niño dura más que aquí, con lo que también, luego, dura más el hombre. Se es hombre físico más tarde; se es hombre intelectual más tarde, y hay quien se casa á los cincuenta años y tiene hijos robustos; y quien á los sesenta escribe, pinta, inventa, cura, habla, como en lo más intenso de su juventud. Es necesario ser de estas razas meridionales, todo fuego, impaciencia, premura, impulsiones para acometer todo en la vida antes de tiempo y darlo todo por concluído... cuando aún no lo hemos acabado, y cuando no nos hemos acabado nosotros, y sólo sentimos el cansancio de una carrera loca.

◆◆

Hablaba del pequeño, que venía del colegio. Como siempre, me puse á jugar con él, á hacerle correr por los pasillos, á tratarle, más que cual á un mocito, que es lo que le gusta, igual que á un nene de tres ó cuatro años. Se enrabia cómicamente con ésto, y yo me río. El había dejado la cartera de los libros de estudio sobre una silla del despacho y yo, que heredé de mi padre el criterio de que á los hijos se les debe vigilar, estudiar, analizar hasta en lo más menudo, pero sin registrar los bolsillos, ni cajones, abrí, por que ello me pareció inocente, la cartera del niño—«A ver como estás de notas; á ver cómo están de destrozados estos libros.»—Pues de entre uno de ellos salió, y se cayó al suelo, un papel, un periódico. Antes de que yo hiciese siquiera ademán de alcanzarlo, el niño se inclinó, lo cojió y salió escapado. ¿Qué sería? De cierto que no me puse en lo que era: pensé en cualquier diablura de niño, y nada más. Pero me fijé en la habitación donde había entrado y de la cual volvió á salir rápidamente; dí otro giro á la charla y al juego, y no me separó del niño hasta la hora de comer, en que apenas puestos á la mesa, fuí al cuarto donde mi hijo entró con el papel. Allí lo había arrojado, sin tiempo ni aun para romperlo, bajo un mueble, y era uno de esos papeluchos inmundos, semipornográficos que se vocean y venden por ahí sin que se encuentre autoridad alguna que lo impida.

Me punzó el hallazgo, con esa dolorida sorpresa de los padres que parecen regresar á la inocencia cuando los hijos comienzan á perderla, y que nunca imaginan que sus retoños puedan conocer lo que á su misma edad supieron ellos. Sentí como si ese papelucho, con el que yo podía suponer empezaba á arrancar una santa venda á los ojos de mi niño, me hubiera arrancado á mí también algo muy puro, una ilógica fé—hay que mirar en qué tiempo vivimos—, pero una intensa fé.

Me hize el distraido y no dije al niño una palabra. ¿Qué haría? ¿Reñirle, castigarle? ¿Para qué, con qué útil fin, y hasta con qué motivo? ¿Con qué motivo, sobre todo? El libelucho que acababa de encontrarle, arrugado, sobado, viejo, tenía dos meses de fecha; es decir, que el niño no es un lector habitual de la indecente publicación, copia de esos «Frou-Frou» y esos «Amour», que ni siquiera se ha sabido aquí traducir con ingenio. Este papel ha debido correr por el colegio, pasar de mano en mano, empezar á picardear á muchos; y un día ha venido á poder de mi nene. ¿Qué culpa tiene él? ¿Con qué derecho le castigo? ¿No está muy antes la culpa en el ambiente, en todo el corrompido ambiente? ¿No está en el pobrecito escritorzuelo cuyo triste pan se produce de estas tristes cosas? ¿No está en los periódicos—los «educadores»—que dejan de perseguir á sangre y fuego esta literatura y aun la elogian y anuncian por unas pesetas? ¿No está en la autoridad, que tácitamente declara la vía pública centro oficial del vicio, y que no impide que en la esquina, y en el puesto de periódicos y en la vidriera del café, todo este libelismo esté á la vista? ¿No está en la falta de moralidad general, porque solo una entidad española, la de empresas de ferrocarriles, hace lo que sin pérdida, pueden hacer el librero y el cafetero y el dueño del kiosko de periódicos, que es negarse á expender porquerías?

No, hijo mío, tú no tienes la culpa; tú, únicamente, no la tienes; tú ni los otros niños de tu edad que, como tú, comienzan á gustar lo prohibido. La culpa es de los grandes; la culpa es de la podredumbre ambiente; la culpa es de los descuidados de las creencias y de los apartados de la verdad; la culpa es de un encogimiento de hombros ante todo lo malo. en que acaba y se hunde esta raza latina. Tú, hijo mío, vosotros, todos los niños, de nada sois culpables. Llueve lodo, lodo para la calle, para la escuela, para el teatro, para las costumbres. Con todo esto, ¿de qué manera, pobres ángeles, ha de dejar de mancharse vuestro armiño?

Claudio Frollo

(Prohibida la reproducción).

LOS HEBREOS Y EL CEMENTERIO

Como es sabido, gracias á las gestiones del Dr. Pulido y muy especialmente de Cansino Assen, la Junta del Cementerio invitará á los sefardistas para que presten su cooperación á los actos conmemorativos del Cementerio. Hablando de este asunto Augusto Vivero, teme, en vista de que el tiempo pasa y nada se hace, que quede en proyecto la famosa convocatoria.

A tal propósito, el Director de «El Mundo», dice si no es dada la hora de demostrar á esos buenos amigos nuestros que hay más en el mundo para nosotros que la celebración de mascaradas y de fiestas del idioma

Nosotros no dudamos del cumplimiento de la oferta y entendemos, que la feliz iniciativa debe ser el punto de partida para estrechar nuestras relaciones con el elemento hebráico marroquí, que tanto puede ayudarnos en la solución del magno problema que en Marruecos hemos de resolver.

Consideramos siempre que los israelitas del Imperio, deben ser grandes colaboradores de España por sus estrechas relaciones con los indígenas, conocimiento del país y otras circunstancias muy dignas de ser tenidas en cuenta. Y sería sensible, como dice Vivero, que hasta se olvidase el cumplimiento de una promesa que tanto entusiasmo despertó entre los sefardistas.

Consejo de Administración

A las cinco de la tarde y bajo la presidencia del General Arráiz, se reunió el Consejo de Administración del Montepío de empleados de la Junta de Arbitrios.

Tratóse sobre la pensión que había de señalársele á un sereno declarado inútil y á la viuda de otro que desempeñaba igual cargo.

El Consejo acordó conceder las pensiones, con arreglo á la proporción correspondiente á los sueldos que disfrutaban.

DE SOCIEDAD

Encuéntrase muy mejorada de la enfermedad que padece, la esposa del Subinspector de Sanidad Militar y Subdelegado de medicina, don José González Avila.

◆◆

Con toda fortuna ha dado á luz una preciosa niña, la esposa de don Aureliano Buendía.

◆◆

Hoy á las ocho y media se dirá una misa en la capilla de los Hermanos de la Doctrina Cristiana, por el eterno descanso del alma de la malograda señorita Dolores López Pozas, hija del Teniente Coronel del mismo apellido.

Plaza y campo

Procedente de Valencia, donde sirve en el regimiento de Victoria Eugenia, se encuentra en Melilla, nuestro amigo el primer Teniente de Caballería don José Urrutia, hijo del Coronel retirado del mismo apellido.

◆◆

Para pasar las Pascuas con su familia, ha llegado á esta, el aventajado alumno de la Escuela de Ingenieros de Caminos D. Alvaro Bielza Laguna, hijo mayor de nuestro buen amigo el Ingeniero Director de las obras de este Puerto.

◆◆

Ayer fondeó el vapor español «Ontón», que cargará mineral de la Compañía Española para el puerto inglés de Glasgow.

◆◆

Una vez más no han dado resultado las exhortaciones de las autoridades para evitar la llegada á esta de obreros procedentes de Almería en busca de trabajo.

Ayer, en el vapor «J. J. Sister», vinieron 105 obreros, la mayoría de los cuales, se verán obligados, como tantos otros, á regresar á su tierra en el próximo correo, aprovechando el poco dinero que traigan.

◆◆

En el «Virgen de Africa» llegaron las fuerzas que guarnecian los Menores y que han sido relevadas por las que ayer embarcaron, según conocen nuestros lectores.

◆◆

Ayer se hizo cargo del mando del batallón de Ciudad Rodrigo, el Teniente Coronel recientemente destinado don Enrique de Salcedo.

◆◆

Desde Málaga ha marchado á Granada, donde tomará parte en varios conciertos, la gentil y notabilísima pianista Elvirita Rey.

La precoz pianista marcha muy satisfecha de la buena y cariñosa acogida que recibiera en la capital malagueña.

◆◆

Por un crucero francés de los que prestan servicio de vigilancia en la desembocadura del Estrecho, fué detenido en su último viaje á Málaga el vapor «Teodoro Llorente.»

Varios marineros franceses, al mando de un oficial, subieron á bordo del vapor correo, en el que practicaron un minucioso registro, informándose de los pasajeros que conducía y examinando la documentación.

Al terminar el registro, los franceses abandonaron el barco, que llegó por este motivo á Málaga con gran retraso.

◆◆

En el Centro de Policía presentóse ayer mañana el industrial don Modesto Sánchez, haciendo entrega al jefe interino señor Ruiz de una cartera conteniendo 2.900 pesetas y varios documentos que en el establecimiento del Sr. Sánchez se había dejado olvidada Baltasar Martinez.

El señor Ruiz entregó la cartera á su dueño, que ya había dado conocimiento de la pérdida.

◆◆

A partir de hoy, el precio del kilógramo de carne será de tres pesetas en lugar de 2'80 como hasta ahora.

◆◆

De la Península llegaron don José Urrutia, don Manuel Osteret y don Francisco y don Joaquín Centeno.

◆◆

A la península marchó en el vapor correo «J. J. Sister», en uso de licencia de Pascuas, el Subintendente de esta Comandancia Militar don Manuel Díaz Muñoz.

También marcharon los Capitanes de Estado Mayor don Antonio Tártalo y el de Ingenieros don Andrés Fernández Mulero.

◆◆

Esta tarde á las cinco se reunirá la Sociedad Científica de Sanidad Militar, con objeto de aprobar los presupuestos y elegir nueva Junta Directiva.

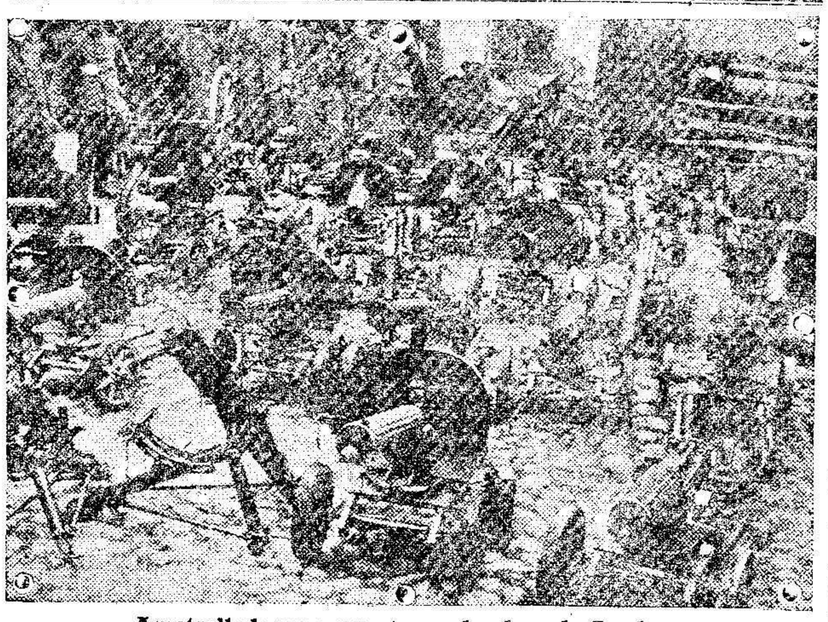

Ametralladoras expuestas en la plaza de Grodno.

Cuestiones municipales

Las Mutualidades Escolares : : : :

Nos manifestó ayer el General Arráiz que el próximo concurso de Mutualidades Escolares, promete ser brillantísimo.

Todas las personalidades, de las que se solicitaron regalos, responden al llamamiento habiéndose comenzado á recibir ya objetos, algunos valiosos y artísticos, entre los que merece especial atención el de S. A. el Infante don Carlos.

Otro de los regalos es el del I. S. Arzobispo de Toledo, consistente en un artístico estuche, conteniendo un completo y magnífico juego de escritorio de plata.

Nos dijo también, haber recibido el título de Presidente nato de las Mutualidades Escolares de Nuestra Señora de la Victoria que agradece.

Escuela de Artes y Oficios : : : : :

Nos habló igualmente de la visita de los Ingenieros civiles, relacionada con su proyecto de Escuela de Artes y Oficios, para la cual ha solicitado el apoyo del Presidente de la Corporación municipal.

El General Arráiz, les prometió hacer en favor de la idea cuanto pueda, encargándoles que estudien los medios y forma de realizar el loable proyecto.

Es probable que á falta de otro local, se instale la Escuela de Artes y Oficios en la Academia de dibujo, donde estuvo hasta 1909.

La guardia nocturna

El uso de la carabina

Un lector nos escribe lo que á copiar vamos:

«Es algo fuerte que los encargados de velar por el orden durante la noche usen carabinas, cuando las autoridades militares ejercen vigilancia de gran valor efectivo. Yo, que soy forastero, abogaría por que los serenos usaran revólvers. Es tendencia general, que todos los agentes municipales pierdan el tipo de fuerza armada.»

No falta, hasta cierto punto, razón á nuestro comunicante. El desideratum sería que esos funcionarios, como los guardias municipales, sólo exhibiesen atributos tan sencillos como el que representa un endeble junquito en una mano y en la otra el correspondiente talonario de papel de multas; pero no, hay que tener en cuenta el servicio que prestan los serenos del extrarradio, eficaces auxiliares de las patrullas en la persecución de los rateros indígenas, á los que no puede menos de impresionar el verles dotados de esa clase de armamentos.

Nosotros entendemos que podía volverse á la antigua costumbre de que usaran el revólver los del interior de la ciudad, dejando la carabina solamente á los de los barrios extremos.

Venta de solares

En la Jefatura de Propiedades Militares se verificó ayer mañana la anunciada subasta de 26 solares en distintos sitios.

Presidió el acto, el Mayor de Intendencia don Emilio Cremata, asistiendo el notario don Roberto Cano.

Presentáronse veintisiete proposiciones, aceptándose diez y siete, y quedando desiertos nueve solares.

Los adjudicados fueron los siguientes:

Don Antonio Baena, solar núm. 1 de la calle Sor Alegría, de 271'25 metros cuadrados, á 9 ptas. metro, adjudicado á 25'15 pesetas metro.

—Don Salomón Cohen Bitán, solar número 2, de la calle Sor Alegría, de 271'25 metros cuadrados, á 9 ptas. metro, adjudicado en 45 ptas. metro.

—Don Andrés Buenaposada Fino, solar núm. 3 de la calle Sor Alegría, 212'80 metros cuadrados, á 9 ptas. metro, adjudicado en 11'75 ptas. metro.

—Don Antonio Baena Gómez, solar número 4 de la calle Sor Alegría, 210 metros cuadrados, á 9 ptas. metro, adjudicado en 24'10 ptas. metro.

—Al mismo señor solar núm. 5 de la calle Sor Alegría, de 299'25 metros cuadrados, á 9 ptas. metro, adjudicado en 18'50 ptas. metro.

—Don Emilio Giles Bellido, solar número 1, calle Orán, de 241'50 metros cuadrados, á seis pesetas metro, adjudicado en 12'05 pesetas metro.

—Don Francisco Pérez París, solar número 2, calle Orán, de 241'50 metros, á seis pesetas metro, adjudicado en 20'05 pesetas metro.

—Don Emilio Giles Bellido, solar número 3, calle Villafañas, 230 metros, á seis pesetas metro, adjudicado á 15'05 pesetas metro.

—Al mismo señor, solar número 4, calle del General Buceta, de 156 metros, á seis pesetas, adjudicado en 17'05 pesetas metro.

—Don Antonio Baena Gómez, solar número 1, entre barrio Príncipe de Asturias carretera de Yazanen y calle Carlos Arellano, 270 metros, á seis pesetas, adjudicado en 14'10 pesetas metro.

—Al mismo señor, solar número 2, entre barrio Príncipe de Asturias carretera de Yazanen y calle Carlos de Arellano, 270 metros á seis pesetas, adjudicado en 8'30 pesetas metro.

—Al mismo señor, solar número 3, entre el barrio Príncipe de Asturias, calle Carlos de Arellano y carretera de Yazanen, 270 metros, á seis pesetas metro, adjudicado en 8'30 pesetas metro.

—Don Emilio Giles Bellido, solar número 1, entre el Barrio del Príncipe de Asturias, calle Carlos de Arellano, calle Cisneros y Carretera de Yazanen, 328,08 metros, á 6 pesetas metro, adjudicados en 12,05 pesetas metro.

—Don Antonio Baena Gómez, solar número 7, entre el barrio Príncipe de Asturias, calle Carlos de Arellano, calle Cisneros y Carretera de Yazanen, 306 metros, á 6 pesetas, adjudicados en 11,45 pesetas metro.

—Al mismo señor, solar número 8 de 306 metros, á seis pesetas, adjudicados en 11,45 pesetas metro.

—Al mismo señor solar número 9, entre el barrio Príncipe de Asturias, calles Carlos de Arellano, Cisneros y carretera de Yazanen, de 508,35 metros cuadrados, á 6 pesetas metro, adjudicados en 16,30 ptas. metro.

El séptimo de Cazadores

UNA ALOCUCION

Al posesionarse ayer del mando del Batallón de Ciudad Rodrigo el bravo Teniente Coronel don Enrique Salcedo, le ha dirigido la siguiente alocución:

«Cazadores: Al dirigirme á vosotros como primer Jefe de este Batallón por mí tan querido, experimento la emoción más honda, más intensa que he sentido en mi vida militar.

Por bondadosa designación de nuestro muy amado Jefe Supremo, de nuestro augusto Monarca, vuelven á honrar mi cuello estas siempre inmaculadas gloriosas cornetillas del séptimo de Cazadores, primer emblema del Arma que ostenté con orgullo al salir de la Academia, y que he conservado materialmente como recuerdo entrañable, como preciada reliquia durante más de veinte años, acompañándome en todas las vicisitudes de mi carrera en guarnición y en campaña con verdadera ilusión, con vidente presentimiento de poder algún día volver á formar entre los Cazadores de Ciudad Rodrigo.

Sólo sabiendo esto, podreis comprender cuan grande es mi entusiasmo por mandaros, y cuán inmensa mi gratitud para con S. M. el Rey por haberme conferido este puesto de honor y distinción, que me permitirá compartir con vosotros, y con las tropas tan brillantes y sufridas que componen este Ejército de Africa, tanto las penalidades, cuanto las satisfacciones consiguientes á la civilizadora misión que nos está encomendada en estos territorios, á la vez que practicamos la profesión en los sitios de mayor riesgo y fatiga, según encarecen nuestras sabias Ordenanzas.

No ignoro, muy al contrario, estoy perfectamente capacitado y satisfecho de los deberes y obligaciones que me impone mi nuevo cargo, con todos sus empeños, responsabilidades y desvelos.

Todo esto, todas las situaciones y contingencias que pueda reservarnos la Providencia y las vicisitudes, de nuestra honrosa profesión por difíciles y peligrosas que éstas sean, me parecerán pequeñas, insignificantes, viéndome al frente de mis bizarros Cazadores de Ciudad Rodrigo, que han sido y serán siempre espejo y ejemplo de todas las virtudes militares.

A que perdure ésta tradición del séptimo de Cazadores, he de circunscribir desde hoy todas las actividades de mi inteligencia y los arrestos de mi corazón; y en esta labor sé, estoy seguro que me acompañarán con igual y si cabe mayor empeño y entusiasmo los esfuerzos de todos vosotros jefes, oficiales, clases y soldados, cuyos sentimientos y perfecto estado de instrucción y entrenamiento me son conocidos.

Y de este modo, laborando para el mañana, si algún día la Patria y el Rey necesitasen de nuestro esfuerzo, colocándome á vuestro frente y con el brazo extendido á vanguardia, que es donde está siempre el camino de la gloria, podré gritaros con la seguridad del triunfo y de añadir otro nombre victorioso á los muchos que figuran en el himno del Batallón.

Cazadores de Ciudad Rodrigo, ¡adelante! ¡Viva España! ¡Viva el Rey!

Vuestro Teniente Coronel primer jefe, *Salcedo.*»

Junta de Arbitrios

Se reunió ayer tarde bajo la presidencia del General Arráiz, asistiendo los señores Benarroch, Vallescá, Blanco Soler, Izaguirre. Martínez, Marcos, Fernández, Muruá, García Males, Castro, Sousa, Matilla, González Avila, Capalleja y Muñoz.

Se tomaron los siguientes acuerdos:

Nombrar á los señores Vallescá y Sousa para que formen parte de la Comisión que gestionará en Madrid el aumento de subvención para las obras del Puerto.

—Que el próximo domingo tenga lugar la elección de un vocal del Gremio de Mineros. Formarán la mesa los señores Capalleja, Murua y Vallescá.

—Que se proceda por comisiones de vocales á la rectificación del padrón de pobres.

Las comisiones obrarán con arreglo á su criterio, siendo su labor informativa para la resolución posterior de la Junta.

—Aprobar las modificaciones del reglamento del Montepío de empleados de la Junta.

—Que la Corporación Municipal tome á su cargo la recaudación del alquiler de pesas y medidas del pescado.

—Regalar un objeto para el certamen de la Federación de las Mutualidades escolares de Melilla.

—Nombrar una ponencia compuesta por los señores Capalleja, Vallescá, García Malea é Izaguirre para que estudie si procede que los arbitrios sobre las mercancías no sean uniformes, sino con arreglo á la procedencia de la misma.

INFORMACIÓN TELEGRÁFICA

De nuestros Corresponsales en Madrid, Provincias y Extranjero

(Reexpedidos por correo desde Málaga)

Firma de Marina

Don Alfonso ha firmado los siguientes decretos:

Nombrando comandante del crucero «Carlos V.» al capitán de navío don Antonio Moralte.

Ascendiendo al empleo inmediato al capitán de corbeta don Francisco Remes y al teniente de navío don Andrés Freire.

Pase á activo

Concediendo la vuelta á activo al teniente de navío don Juan Jácome, que se encontraba en situación de supernumerario sin sueldo.

Más ascensos

Ascendiendo á la categoría inmediata á don Manuel Pot, astrónomo, jefe de segunda clase don José Muñoz Ballardo, astrónomo de primera; don Lauro Lobo, astrónomo de segunda y don José Berdard, astrónomo de tercera.

También asciende el maquinista oficial de segunda don Nazario Ledó.

Notas palatinas

Audiencias

Ha tomado posesión de la Alcaldía de Madrid el señor Ruiz Jiménez, quien antes estuvo en Palacio para dar gracias á S. M. por el nombramiento.

Con el mismo objeto visitó al Monarca el general Marina.

Han cumplimentado á doña Victoria los marqueses de Quintana y de Torneros y el conde de Santibañez.

El día 16 se verificará en Palacio el reparto de lotes para los pobres.

La fiesta del Ropero de Santa Victoria, se revestirá de la mayor solemnidad.

La Droguería de Bustos

es la más antigua, la más surtida y la que más barato vende. O'Donell, 11, Melilla. 25-b

Consejo en Palacio

Referencia oficial

Antes de marchar el Rey quiso que se reuniera el Consejo de Ministros bajo su presidencia.

La nota oficiosa dice, que el conde de Romanones hizo un extenso discurso sobre política exterior, informando al Monarca de las principales notas de la guerra y de la situación diplomática.

De política interior habló poco, porque hasta ahora el Gobierno no ha celebrado Consejo.

Después se reunieron en Consejillo los ministros para cambiar impresiones sobre los altos cargos.

El Consejo en Palacio duró una hora.

La "Gaceta"

Publica entre otras en su número de hoy las siguientes disposiciones:

Resto de combinación de Gobernadores civiles.

Real orden concediendo la medalla de oro de la Mutualidad Escolar, al conde de Esteban Collantes, ex-ministro de Instrucción Pública.

Real Orden, dando cuenta de que el inspector general del Cuerpo de Inspectores Médicos Escolares doctor Tolosa Latour, ha renunciado á la remuneración de cuatro mil quinientas pesetas anuales, que le está asignada, á fin de que esa cantidad se emplee en la adquisición de mobiliario.

Idem anunciando concurso para proveer plazas de profesores de música de ambos sexos en varias Escuelas Normales.

Idem concediendo la subvención de quinientas pesetas á las Mutualidades Escolares de Melilla.

Idem anunciando concurso de traslado para la provisión de la cátedra de lengua francesa en el Instituto de Málaga.

Decretos admitiendo las dimisiones presentadas por los Gobernadores civiles á excepción del de Cáceres, á quien se declara cesante.

Jabón de lavar baratísimo

0'85 pesetas la barra

Clase extra y especialísima para su uso en estas aguas. Marca «General Jordana.» Lava mucho mejor y es de mayor duración que cualquiera de las otras marcas aquí conocidas.

Servicio á domicilio por barras sin alteración de su precio.

Sitios de venta y avisos:

En la fábrica «Carbonífera del Rif», Conde de Alcaudete, 2. (Zona Industrial).

Calle General Polavieja, 18.

Calle O'Donell, 41 (buzón de avisos). 84-a

Pinturas, Brochas y Pinceles

Bustos, O'Donell, 11.-Melilla

22-b

Carbón barato

COK en cilindros, á 80 pesetas tonelada. En espuertas de 25 kilos neto á 2 pesetas (OCHO CÉNTIMOS KILO).

VEGETAL en bolas, á 90 pesetas tonelada. En espuertas de 25 kilos neto á 2,25 pesetas (NUEVE CÉNTIMOS KILO). 37-a

CARBONIFERA DEL RIF, Conde de Alcaudete, 2, Zona Industrial.

Buzón de avisos para el servicio á domicilio, SIN ALTERACIÓN DE PRECIOS, O'Donell, 41 (Farmacia Militar).

En la Presidencia del Consejo

Afluencia de políticos. Lo que dice Romanones.

A la una y cuarto llegó el conde de Romanones á la Presidencia del Consejo, que había sido invadida por senadores, diputados, gobernadores y políticos. Resultaba materialmente imposible dar un paso.

Era curioso el aspecto que ofrecían los salones de la Presidencia. Casi todos los concurrentes llevaban un objetivo y una petición para su jefe, que está abrumadísimo de peticiones.

Los periodistas fuimos recibidos por el conde y he aquí lo que nos dijo:

He llegado más tarde de lo que me proponía, porque hasta hoy no ha podido el Gobierno hacer las visitas protocolarias á los Infantes.

El Consejo que acabamos de celebrar en Palacio, no ha tenido interés. Solo hemos tratado de las noticias recibidas de la guerra y de la situación diplomática de todos conocida.

Esta semana celebrará el Gobierno tres Consejos; mañana martes, el jueves y el sábado. En ellos prepararemos labor y soluciones á problemas urgentes.

Cuando regrese el Rey queremos tener ultimadas muchas cuestiones que no admiten demora.

Un periodista preguntó si había algo de la provisión de altos cargos.

El conde respondió:

—Estoy sufriendo lo indecible. Para veintidos cargos hay entre senadores y diputados con méritos, servicios y dotes para ocuparlos cuarenta y siete; ante eso todas las habilidades y sutilezas se quiebran.

Hay que tener en cuenta que el partido liberal es hoy un partido pletórico de elementos valiosos. Mis amigos íntimos lloran y dicen, que lo peor que hay en el mundo,—refiriéndose como es natural á los altos cargos—es ser amigo mío.

Quizá lleven razón; pero prefiero que se diga esto á que he venido á favorecer concupiscencias de los amigos más allegados. Si tienen en mí confianza, tiempo habrá para hacerlo.

Cumplimentando al conde

Han estado en la Presidencia cumplimentando al conde de Romanones, el general Weyler, don Juan Vazquez de Mella y don Niceto Alcalá Zamora.

Tarjetas postales ilustradas

"ARTE POSTAL"

Casa Editorial

Juan Carlos, 4.-Madrid

Ultimas novedades en tarjetas postales inglesas. Bromuros, sogro y sepia. Caricaturas y fantasías de todas clases. 85 b

El viaje regio

El Rey en Sevilla. Salida para Doñana

Con algún retraso ha llegado el exprés á Sevilla, conduciendo á S. M. el Rey y á los palatinos que le acompañan.

En la estación tributó honores una compañía con bandera y música.

Todas las autoridades se encontraron presentes y numeroso público que aclamó al Monarca.

Este visitó la Corta de Tablada y la barriada obrera, almorzando en el Alcazar.

Al medio día marchó á Doñana, donde se sabe que ha llegado á las cuatro de la tarde.

Mañana temprano comienza la cacería.

LA PRENSA

«La Mañana»

Comenta las declaraciones hechas por el señor Maura y se complace de que haya dado buen ejemplo y reconozca que el Gobierno responde á las necesidades del país.

Añade que los liberales y los democrátas pueden estar orgullosos de haber prestado á España y á la Corona, el gran servicio que significa, el reingreso en la política, del señor Maura.

Consigna también que á la conducta del señor Maura se une la voz del gran tribuno Vazquez Mella, quien también ha tenido elogios para el Gobierno.

«El Radical»

Hablando de la constitución del nuevo Gobierno, considera que el conde de Romanones ha sabido realizar un milagro superior al de los panes y los peces como es el de hacerse grato á todos.

Estamos tan sorprendidos—añade—después de oír la voz de Maura y de Vazquez Mella, que ignoramos si somos nosotros los que hemos perdido el juicio.

«El País»

Titula su artículo de fondo «Maura en turno» y dice que se ha olvidado ya aquella célebre frase que pronunció en el Congreso contra el conde de Romanones y que parece que Maura aspira á la idoneidad y pretende ser uno de tantos, un aspirante á furriel ó abanderado real.

Ahora vemos—agrega—la sinceridad de aquella célebre carta cuyo fondo corría pareja con su sintaxis. La culpa no es de Maura, sino nuestra, pues nos dejamos embaucar bien. Unicamente conoce á fondo á Maura el Sr. Cambó.

«El Debate»

Comenta ciertas manifestaciones del «Diario Universal» y á juzgar por ellas supone que el conde de Romanones reconoce que Maura tiene mayores elementos en el partido conservador, por lo que los que en él militan no reconocerán la jefatura de Dato.

Los mismos liberales—dice también—están alborozadísimos porque el hombre á quien tan duramente combatieron vuelve á la política de un modo activo, dicidido y total.

Notas políticas

El Gobierno de Madrid

Una alta personalidad decía hoy, que es muy probable que el señor Franco Rodríguez esté nombrado Gobernador civil de Madrid.

El conflicto de Sevilla

El subsecretario del ministro de la Gobernación, nos ha manifestado que el conflicto de Sevilla tiene mucha menos importancia que la que los periódicos le han atribuido, y que el Gobierno confía en darle pronto favorable solución.

Amós, trabaja

Al recibir don Amós Salvador á los periodistas, y como éstos le pidieran noticias, contestó diciendo: ¿No están ustedes cansados de oir afirmar de que los ministros no hacen nada? Por eso será mejor, primero hacer y luego, hablar.

La vacante de Alanis

La mayor parte de los periódicos, piden al Gobierno se provea inmediatamente la Dirección General de Seguridad, vacante por fallecimiento del señor Méndez Alanis, por entender que cargo de tal importancia no debe estar regido interinamente.

Reunión de las mayorías

En los círculos políticos se hacen suposiciones acerca de lo que haya de ocurrir en la reunión de las mayorías, que el señor Dato proyecta celebrar el día 17 del actual.

La opinión general es que esa reunión, dado lo ocurrido y la nueva actitud en que el Sr. Maura se ha colocado, será un gran fracaso.

En los Balkanes

Noticia desmentida. El generalísimo satisfecho

Se había dicho que entre los búlgaros que luchan en el frente franco inglés, habían mezclados varios batallones alemanes. Esta noticia carece por completo de fundamento.

Tampoco es cierto que se hayan librado los grandes combates de que hablan los búlgaros, pues todo se ha reducido á escaramuzas de retaguardia durante el repliegue, que puede ya considerarse completamente terminado.

El general Sarrail, generalísimo del ejército francés en Oriente, se muestra satisfecho del orden con que se ha llevado á cabo el movimiento retrógrado.

Después de haber conferenciado con el Rey Constantino, el agregado militar inglés en Atenas, ha regresado al cuartel general, entrevistándose con el general Sarrail.

Los servios refugiados en Albania, han recibido víveres y municiones y esperan con impaciencia la llegada de las tropas italianas, cuyo envío se acordó en el último Consejo.

EXQUISITO BOUQUET, FRAGANCIA IDEAL, TRANSPARENCIA, FINURA, PUREZA; TODO ELLO PUEDE CONDENSARLO, ECONOMIZANDO PALABRAS, EN UNA SOLA: «BODEGAS GALLEGAS.» SUS CREACIONES DE TINTO «TRES RIOS» y BLANCO «BRILLANTE,» SON SINONIMO DE TODAS LAS PERFECCIONES. PEDIDLOS EN TODAS PARTES.

3 58 a

Frente italiano

Los alpinos en acción. A la bayoneta.

ROMA.—Sigue nuestro avance en las alturas de Guindicaria y de Cancey. Los ataques metódicos han tenido por resultado destruir las fortificaciones de Landaro y acallar la artillería enemiga.

Los alpinos hicieron una difícil marcha nocturna para acercarse á los objetivos, y á la mañana siguiente, después de violentísimo cañoneo, tomamos al enemigo sus líneas de trincheras y reductos.

En el resto de todo el frente sigue la situación estacionaria.

Frente francés

Parte de French

LONDRES.—(Oficial).—El comunicado del general French da cuenta de que del 8 al 10 del actual una escuadrilla de aviones ingleses bombardeó el depósito de aprovisionamiento establecido por los alemanes en Miraulont.

También arrojaron bombas sobre el aeródromo de Hervilly, causando daños considerables.

En la lucha sostenida con granadas de mano cerca de Neuve-Chapelle, un proyectil penetró en una trinchera enemiga destruyendo una ametralladora y matando á sus sirvientes.

Los aliados y Grecia

La situación. Medidas suspendidas. La prensa francesa.

LONDRES.—Las últimas noticias recibidas de Atenas presentan alguna vaguedad; pero no obstante, dejan ver que la situación mejora y las relaciones son menos tirantes que hace una semana.

Se asegura que como resultado de las conversaciones habidas entre los diplomáticos de la Cuádruple Entente y el jefe del gobierno griego, los aliados han acordado suspender las medidas coercitivas que se habían tomado cerca de Grecia.

La prensa de París sigue expresando por boca de sus principales órganos, su franco resentimiento con el gobierno heleno.

Estados Unidos

Efervescencia popular. Medidas represivas. Agentes capturados

La serie de atentados que se registran en distintas ciudades de los Estados Unidos, acrece la indignación popular contra los agentes alemanes.

Se ha reunido el Consejo de Ministros bajo la presidencia de Wilson, acordándose emplear con la mayor severidad ciertas medidas que pongan términos á las intrigas populares, á la anarquía.

Las declaraciones de los tres sujetos arrestados á raiz del incendio de la nueva pirotecnia de Gupony, no deja lugar á dudar sobre que la catástrofe de Hopewell fué provocada por agentes germanos.

La prensa excita á Wilson á proceder de un modo enérgico en todas las cuestiones pendientes entre los Estados Unidos, Alemania y Austria.

Frente Occidental

Alrededor de Arras. El mal tiempo. Los nuevos planes.

PARIS.—Los ingleses han logrado establecerse sólidamente en las posiciones que ganaron al enemigo en el sector de Arras.

En Iprés, han conseguido también un pequeño avance al Nordeste de Pilken.

En muchos puntos del frente las lluvias torrenciales paralizan las operaciones. Se sabe que muchas trincheras enemigas quedaron inundadas, viéndose los defensores en situación difícil.

Se insiste en que el Consejo de Guerra acordó un nuevo plan, que realizará el generalísimo Joffre, quien para ello ha recibido especiales facultades, reservandose le fecha en que habrá de realizarse.

En Alemania

La situación financiera. Las pérdidas de la invasión.

COPENHAGUE.—Los financieros alemanes reconocen que la situación es grave efecto de los empréstitos que Alemania hizo á sus aliadas, algunas de las cuales está á punto de ir á la bancarrota.

Se ha desechado por imposible la contratación de un empréstito exterior, á todo lo cual hay que añadir la nueva baja de los marcos que solo en Suiza ha descendido en un 18 por 100, mientras que en Francia no pasa del 12.

Una comisión ha dado informe sobre las pérdidas sufridas por la invasión rusa en Prusia. Pasan los daños de 800 millones de marcos.

El ministro de Hacienda alemán ha declarado que hasta la primavera próxima no podrá hacerse el discutido empréstito de 10.000 millones.

HOZNAYO

La mejor agua de mesa

Depósito en Melilla: Droguería de Bustos. 24-b

DR. RONCAL

ESPECIALISTA

en enfermedades de la garganta, nariz y oido.

Electricidad.-Tuberculosis

Laboratorio biológico montado exprofeso para análisis clínicos. 21-a

CONSULTA DE 3 y 1/2 Á 7 DE LA TARDE

Conde del Serrallo, 13, pral., izqda.

Aparatos y material fotográfico

Bustos, O'Donell, 11, Melilla

23-b

POR LA RADIO

Servicio telegráfico urgente

Noticias militares

Madrid.—(Urgente).

El «Diario Oficial» publica hoy las siguientes disposiciones:

Retiro

Se concede por haber cumplido la edad reglamentaria, al coronel de Carabineros don Eduardo Zaldivar.

Ascenso

Asciende á la categoría inmediata el maestro armero de segunda clase don Eduardo Guirasol.

Separación

Se concede la separación de la Escuela de Guerra al primer teniente de Infantería D. Luis Villar.

Reintegro de pasaje

Se resuelve favorablemente la instancia del capitán de Infantería don Jesús Mijares en súplica de que se le reintegre el pasaje de su hermana política.

De política

Noticia desmentida

Madrid.—(Urgente)

El ministro de la Gobernación ha negado terminantemente que exista disgusto entre los liberales por la provisión de altos cargos.

La disciplina del partido es grande y ya habrá ocasión de demostrarlo aunque se empeñen en lo contrario los enemigos, que nunca faltan.

Consejo de Ministros

Madrid.—(Urgente).

Se ha reunido en la Presidencia el Consejo de Ministros, siendo larga su duración.

El señor Alba nos ha dicho que se ocuparon de los altos cargos que todavía quedan vacantes, dando un voto de confianza al conde de Romanones para que resuelva.

El señor Urzáis presentó un estado de asuntos que requieren rápida solución, tomándose acuerdos acerca ellos.

El ministro de la Guerra informó á sus compañeros del proyecto de decreto creando el Estado Mayor Central.

El General Miranda habló de las cuestiones de Marina, presentando un lucido informe del plan de reconstitución.

Fué aprobado un expediente de este Ministerio, que importa 400.000 pesetas, para adquisición de combustibles y materias lubrificantes con destino á embarcaciones menores.

Quedó también aprobado el nombramiento de Capitán General de Cataluña.

En el ministerio de la Guerra

Recepción militar

Madrid.—(Urgente)

En el palacio de Buenavista ha tenido lugar una recepción militar.

Acudieron á cumplimentar al General Luque, el Infante Don Carlos, el Consejo Supremo de Guerra y Marina, el Capitán General y Gobernador militar, Generales con mando y Comisiones de todos los Cuerpos, centros y dependencias del Estado.

El General Luque conversó con sus subordinados, teniendo para todos frases amables.

Las reformas militares

Habla el General Luque. El Estado Mayor Central. Las fuerzas de Africa se reducirán. La amortización y la rebaja de edades.

Madrid, 14.—(Urgente).

El ministro de la Guerra General Luque, nos ha hecho las siguientes declaraciones, que por su importancia transmitimos con caracter urgente.

Dentro de breves días aparecerá el decreto creando el Estado Mayor Central.

Ese organismo responderá á las aspiraciones unánimes que se han reflejado en el Parlamento por todas las minorías. Tendrá caracter permanente y será un centro de consulta.

La primera misión que se le confiará ha de ser la redacción de las reformas militares y la reorganización del Ejército, de modo que éste responda á lo que el país anhela, á lo que todos debemos desear que sea.

Será el primer proyecto que llevemos al Parlamento si los ministros no estuvieran conformes con ellas, si hubiera discrepancia, formulará su opinión en voto particular.

Dentro de unos días vendrá el General Jordana para darnos cuenta de sus propósitos y convenir la reducción del Ejército de Africa bajo la base de suprimir unidades, pero no personal.

Estudio los proyectos relacionados con el personal, pero que en este no formen sino jefes y oficiales útiles.

Anunció que si llegara á presentar el proyecto de rebaja de edades, sería con el criterio sustentado en la enmienda del Conde de Romanones. En él procurará no dañar los intereses creados, respetando los empleos.

Otro de los proyectos que acometerá será el estudio del plan de ingresos en las Academias militares, por si fuera necesario modificar la actual forma de exámenes.

Se halla firmemente decidido á que desaparezcan desde primero de año los destinos en comisión, que alteran las plantillas de los diferentes centros y dependencias existentes.

Habló en último término el ministro de la amortización que se hará conforme ocurran las vacantes y con arreglo á lo estatuído en la Ley Constitutiva del Ejército.

El General Luque se halla animado de los mejores propósitos y le servirá de base para sus proyectos cuanto se ha dicho en los últimos debates del Congreso.

En los Balkanes

Noticia oficial del repliegue. Pequeña importancia de las bajas

Madrid—(Urgente).

París.—La oficina de la Prensa, ha facilitado los siguientes informes.

El cuerpo expedicionario francoinglés de Argelia, se ha replegado casi completamente en Grecia.

No obstante la falta de carreteras y lo accidentado del terreno y la falta de materiales, se ha hecho con mucho orden y relativa celeridad.

Todavía quedan algunas unidades que no corren el más pequeño peligro, pues están bien atendidas.

Las pérdidas en los combates de retaguardia con las fuerzas búlgaras han sido muy pequeñas, hasta el punto de poder decirse que apenas tienen importancia.

El General Serrail desarrollará, de acuerdo con el generalísimo inglés, el plan aprobado por el Gran Consejo de Guerra.

En el frente ruso

Pequeñas operaciones

Madrid.—(Urgente).

Petrogrado.—Nos hemos apoderado de la aldea de Oghi cerca del lago Pongi obligando á retroceder á los alemanes con bastantes pérdidas.

Hemos cogido en esa operación numerosos prisioneros.

En los demás frentes no hay novedad que señalar.

En el Cáucaso siguen las escaramuzas de escasa importancia.

En el frente Occidental

Mina que explota

Madrid.—(Urgente).

Londres.—En el frente Occidental al O. de Cienchi hicimos explotar una mina, apoderándonos de los elementos de trinchera sobre la que iba dirigida.

El enemigo huyó sin contraatacarnos, quedando establecidos sólidamente en las nuevas posiciones.

Al Este de Ipres cañoneamos las baterías de grueso calibre alemanas, haciendo tiros muy eficaces.

Noticias de origen búlgaro

En la derecha del Vardèr. Un batallón destrozado. Rompiendo el frente.

Madrid.—(Urgente.)

Sofía. (Oficial.)—En la derecha del Vardar las tropas búlgaras se han apoderado de varias posiciones que ocupaba la división francesa, que experimentó grandes pérdidas.

La caballería búlgara ha deshecho la aldea de Heorpsi, causando muchas bajas á un batallón francés que

la defendía, cuyo jefe quedó prisionero.

En la izquierda del Varder, después de varios contraataques, la infantería búlgara logró apoderarse de importantes posiciones, teniendo que dar muchas cargas á la bayoneta.

El ejército búlgaro ha roto el frente francoinglés y continúa activamente la persecución del enemigo.

En Mesopotamia

Noticias de origen inglés. Ataque contra los árabes. Enormes pérdidas

Madrid.—(Urgente.)

Londres. (Oficial.)—Los informes de Mesopotamia recibidos esta mañana, dicen que los árabes cañonearon nuestras posiciones desde el día 8 al 11 en la región de Kut el Amara.

El día 12 emprendióse una ofensiva enérgica y vigorosa, que nos dió la victoria, causando á los otomanos millares de bajas.

La situación con los nuevos refuerzos queda asegurada.

Frente italiano

Madrid.—(Urgente).

Roma.—El parte del generalísimo Cadorna no contiene noticias de interés, pues se limita á dar cuenta de pequeños progresos que ha realizado en el sector de Goritzia y acciones de infantería en diversos puntos del valle del Isonzo.

El conflicto de Sevilla

Fórmula de arreglo

Madrid.—(Urgente).

Se ha concedido un voto de confianza al señor Rodriguez de la Borbolla para que resuelva el pleito pendiente entre el Ayuntamiento y el comercio de aquella capital.

Ruptura del frente francoinglés

Nuevos detalles

Madrid.—(Urgente).

Sofía.—Se reciben nuevos detalles de las maniobras del Ejército búlgaro, cuyo resultado ha sido romper el frente francoinglés en el S. de Servia.

Los moradores de los pueblos que ocupaban los ingleses temiendo verse envueltos, han tenido que abandonar numerosos heridos.

Los búlgaros han apresado cien oficiales y millares y los soldados.

La ciudad de Gevgly está ardiendo. Las tropas búlgaras siguen sin descanso la persecución del enemigo.

BOLSA

Madrid.—(Urgente)

Madrid 14.—Cotización del día de hoy.

4 por 100 Interior. . .	70'00
5 por 100 Amortizable.	91'50
4 por 100 Amortizable.	87'75
Banco	455'50
Tabacos	272'00
Río de la Plata. . . .	000'00
Francos	99'90
Libras	25'17

En Londres

El rey mejorado. Revistando las tropas. Las conferencias de Paris.

Madrid, 14.—(Urgente).

El rey Jorge, restablecido por completo del grave accidente que sufrió revistando las tropas, ha reanudado su vida ordinaria trabajando ya como antes de sufrirlo, pero con algunas restricciones para evitar la fatiga.

Lord Kitchener y Grey se muestran muy satisfechos en las conferencias que han celebrado en París, congratulándose de que los acuerdos se hallan tomado por unanimidad.

El Rey ha recibido á Grey, quien le ha informado de las conferencias celebradas por los políticos franceses.

Parte oficial francés

Madrid.—(Urgente.)

Paris. (Oficial).—Sobre diversos puntos del frente la lucha ha vuelto á tomar incremento.

Las baterías francesas dispersaron á un destacamento alemán en el reducto de Villers y bombardearon con éxito á un convoy enemigo que se dirigía hacia Tsiescoust.

En Champagne un cañoneo muy certero destruyó varias fortificaciones alemanas en el bosque de Martian, provocando una fuerte explosión seguida de incendio.

En los Vosgos nuestra artillería hizo explotar un depósito de municiones.

La mañana del trece una escuadrilla compuesta de once aviones lanzó numerosas bombas sobre la estación y la vía férrea de Mulhusen. Otra escuadrilla de veintidos aparatos bombardeó con éxito las fortificaciones enemigas de Auriencourt, consiguiendo destruir al Sur de Hampout cinco aeroplanos militares alemanes.

En Oriente el repliegue de las tropas francesas prosigue en medio del orden más perfecto.

Un ataque de los búlgaros contra la retaguardia francesa ha sido rechazado con éxito.

Los contingentes franceses se dirigen á defender la frontera griega, que ningún soldado búlgaro ha podido franquear todavía.

Incendio en La Coruña

Dos niños carbonizados

Madrid.—(Urgente.)

Esta madrugada se produjo un incendio en La Coruña, resultando destruida una casa.

Dos niños que quedaron abandonados murieron carbonizados.

Vapor detenido

Madrid.—(Urgente)

Palma.—Dos cruceros franceses han detenido al vapor «Cataluña» practicando en él minucioso registro.

Creían que llevaba á bordo bencina para los submarinos alemanes.

El capitán ha presentado enérgica protesta por la forma en que se llevó á cabo la requisa.

"El Polo Norte"

Gran almacén de vinos y cerveza, cereales y coloniales

La Sociedad «ORDOÑEZ Y HERNANDEZ» continuadora de los negocios del conocido comerciante D. José Ordoñez, tiene el honor de poner en conocimiento del público, que acaba de abrir un almacén de vinos del país, cerveza, cereales y coloniales, al por mayor, en la calle de la Estación núm. 26, con sucursales al detall en la de 18 de Julio, número 5, y 9 de Julio núm. 8 (Barrio del Real), donde encontrará toda clase de artículos á iguales precios que en los más importantes almacenes de la Plaza.

PROBAD Y OS CONVENCERNIS 73-b

Información militar

Presentados.—Ayer cumplimentaron á S. E., los siguientes oficiales:

Médicos segundos, don Rafael Olivares y don José Segoviano.

Músico mayor, don Pedro Sáez.

Tenientes, don Alfonso Constenla, don Rafael Caldín, don Juan Pesquera, don Eduardo Loma, don Luis Velasco, don Ramon Morales, don Fausto Santa Olalla, don Francisco Rodríguez, don Jesús Albero, don Teribio González, don Manuel Pacheco, don Joaquín Cantarell, don Juan Grau y don Rafael Molino.

Médico primero, don Antonio Cordero.

Capitanes, don Cosme Rojo, don José Juliá, don José Gil Concas, don Ramón Flores, don Benildo Albarco, don Carlos Quintana y don Adolfo Pierrad.

Médico primero don Juan Cerradas.

Permisos.—Para venir á la Plaza se ha concedido el siguiente permiso:

De Monte Arrui, al médico segundo don José Bañón; y de Kaddur, al capitán de Artillería Sr. Fernández Negrete.

Reconocimiento de inútiles.—Ayer á las diez y media, se reunió en el Hospital Docker, el tribunal de reconocimiento de inútiles, bajo la presidencia del subinspector señor González Avila.

El comandante Cebrián.—En la Orden General del Ejército de Africa del día 9, se da á conocer como jefe de Estado Mayor de la primera Brigada de la División de Tetuán, al comandante don Rafael Cebrián.

A Zeluán.—Hoy marchará á la Alcazaba de Zeluán, el capitán ayudante de dicha posición don Victoriano Gallego.

Revista de armamento.—Ha comenzado la revista de armamento que, por delegación del Comandante General, pasarán los generales Arráiz de Conderena, Fridrich y Jiménez Pajarero.

El general Arráiz, se trasladó ayer mañana á Hasi-Berkán y Sidi Sadik, revistando el armamento de las mías novena y séptima.

Al Supremo.—Se remite instancia del sargento Juan Donoso Navarro, que solicita contraer matrimonio.

Al General en Jefe.—Se cursan instancias del segundo teniente don Antonio Muñoz, cabo Diego Moreno, y soldados Ramón Aragonés y Matías Hernández, que solicitan pasar á las Regulares.

Del herrador de segunda Juan Ibáñez Muñoz y cabo Isidoro del Valle, que solicitan quede sin efecto otras en que pedían ingreso en las Regulares.

Servicio de la Plaza para hoy.—Jefe de día, Teniente Coronel de de Taxdir don Rafael Pérez Herrera.

Imaginaria, otro de Alcántara don Miguel Vaello.

Juez de guardia, Capitán don Ricardo Fajardo.

Imaginaria, Teniente Coronel D. Rafael F. de Castro.

Hospital y provisiones, C. de Artillería, segundo Capitán.

Reconocimiento de artículos de pienso, Taxdir sexto Capitán.

Oficiales y sargentos de vigilancia por la plaza, C. de Artillería.

Parada, los cuerpos de la guarnición.

Principal, cuartel de Santiago.

Servicio nocturno de patrulla, Alcántara.

El Comandante Sargento Mayor, Manuel García Malea.—V.º B.º el Coronel Jefe de E. M., Jorge Fernández Heredia.

TEATROS Y CINES

KURSAAL

Ante numerosa concurrencia, se puso anoche en escena el interesantísimo melodrama «Las dos huérfanas á los registros de la Policía», obra de gran intensidad dramática, cuyas escenas llegan á emocionar al espectador.

El público aplaudió mucho todos los actos, como así mismo á sus intérpretes, que vieron premiada su labor con frecuentes ovaciones.

N.

ALFONSO XIII

Concurridísimas como de costumbre, viéronse ayer todas las secciones de este popular y simpático teatro.

Todos los artistas fueron aplaudidísimos, distinguiéndose las señoritas Santoncha, Sanz y Vega, señoras Noriega, Arroyo y Chavarri y señores Vega, Lucuix, Fernández, Rico, Pastor, Garro y Ramos.

REINA VICTORIA

A petición de numerosas familias, la empresa ha conseguido de la casa alquiladora, el proyectar un día más «La dama de las camelias», la mejor de cuantas películas se han exhibido en Melilla.

Hoy beneficio del público con gran rebaja de precios, última y definitiva exhibición de la maravilla cinematográfica «La dama de las camelias», por la eminente Bertini y estreno de la interesante cinta en dos partes «El poder de la inocencia».

Desde hoy el precio de las localidades será 0'30 butacas y 0'10 entrada general.

Mañana jueves día de moda, la colosal película de dos horas y media de duración «Los últimos días de Pompeya».

El sexteto Quirós estrenará mañana el hermoso número de la zarzuela «Las Golondrinas» titulado «Pantomima».

SALON IMPERIAL

Hoy tendrá lugar el estreno de las hermosas películas en dos partes cada una, tituladas «Jugar con la muerte» y «El vagón de mercancías», de interesantísimo argumento.

Además se exhibirán por última vez la quince serie de la colosal película «El cofre negro» y la primera serie de «Las peripecias de Paulina», que anoche alcanzaron el mayor de los éxitos.

SARNA

Cúrase en diez minutos, sin baño previo, con el **Sulfureto Caballero.** De venta en Melilla: Droguería Viuda Navarrete é hijos, Alfonso XIII, 35. 70-a

CIRCULO MERCANTIL

ANUNCIO

Se ruega muy encarecidamente á los señores socios que lleven participación en la Lotería de Navidad de este Círculo, se sirvan recoger sus recibos antes del 17 del actual, pues pasada dicha fecha se considerarán que renuncian á dicha participación, quedando en libertad esta Directiva para poder disponer de ellas en la forma que crea más conveniente.

Melilla 11 Diciembre 1915.—La Directiva. 81-b

Hospitales Militares de Melilla

Mes de Noviembre 1915

NOTA de los precios á que se han adquirido los artículos de consumo durante dicho mes.

Nombres de los vendedores	Artículos	Unidad	Precios Ptas.	Precios Cts.
Don Antonio Botella. . . .	Aceite mineral.	Litro	0	39
» » »	Aceite vegetal de 1.ª	»	1	08
» » »	Aceite vegetal de 2.ª	»	0	93
» » »	Arroz.	Kilo	0	48
» » »	Azúcar.	»	0	79
» » »	Azucarillos.	»	3	50
» » »	Bizcochos.	»	2	75
Don Alfredo Rodriguez . . .	Carbon de cok.	»	0	11
» Antonio Botella. . . .	Carbón vegetal.	»	0	15
» » »	Café.	»	2	65
» » »	Cebada.	»	0	25
» Doroteo Fernández. . .	Carne de vaca.	»	2	50
Don Antonio Botella. . . .	Chocolate.	Kilo	3	25
» » »	Garbanzos.	»	1	00
» » »	Galletas.	»	5	75
Maimón Ben-Dudú. . . .	Gallinas.	Una	2	70
» » »	Huevos.	Uno	0	12
» Antonio Botella. . . .	Jabón común.	Kilo	0	67
» » »	Jamón limpio.	»	7	25
» » »	Leche condensada.	Lata	0	65
» Cristóbal Ríos.	Leche de cabras.	Litro	0	50
» Ricardo del Pozo. . .	Leche de vacas.	»	0	50
» Antonio Botella. . . .	Leña de España.	Kilo	0	0545
» Maimón Ben-Dudú .	Leña del país.	»	0	0415
» Antonio Botella. . .	Manteca.	»	2	00
» José Camacho. . . .	Merluza.	»	1	25
» Antonio Botella. . . .	Pasta para sopa.	»	0	65
» » »	Patatas.	»	0	18
» » »	Paja.	»	0	0850
» Maimón Bendudú. . . .	Pichones.	Uno	1	75
» » »	Pollos.	»	2	25
» Doroteo Fernández. . .	Ternera.	Kilo	3	25
» Antonio Botella	Tocino.	»	1	65
» » »	Velas de esperma.	»	0	92
» Juan Muñoz.	Vino común.	Litro	0	46
D. Antonio Botella	Vino generoso.	»	3	25
» » »	Aguardiente.	»	2	00
» » »	Queso.	Kilo	2	50

Melilla 12 Diciembre de 1915.—El Administrador, **Julio Galvez.**—V.º B.º, El Jefe administrativo, **Emilio Sanz Cruzado.** 84-b

EL SELLO INSTANTÁNEO YER

Cura en 5 minutos el DOLOR DE CABEZA

El SELLO YER cura Jaquecas.
El SELLO YER cura Dolores Reumáticos.
El SELLO YER cura la Grippe.
El SELLO YER cura Dolor de Oídos.

El SELLO YER cura Cólicos.
El SELLO YER cura Dolor de Muelas.
El SELLO YER cura la Gota.
El SELLO YER cura Dolores Nerviosos.

Caja con un solo sello, UN REAL — **Caja con 12 SELLOS, Ptas. 2'50**

De venta en todas las buenas Farmacias y Droguerías

48 b

Cooperativa del Ministerio de la Guerra

Sección "Relojería Carlos Coppel".-Madrid

Ventas á plazos á los Sres. Jefes, Oficiales, Suboficiales, Brigadas y Sargentos. 3-b

En Melilla: Carlos Coppel (hijo) Plaza Hernández, 7, pral., esquina á Carlos Arellano

Tintorería Inglesa

General Pareja, 3

Es la casa mejor montada en adelantos para el tintado en colores delicados y «Lavados á seco», de trajes tanto de señoras como de caballeros sin perder la forma y ser de nuevos. La mayor perfección en el tintado de uniformes militares del kakis antiguo al nuevo de reglamento kaki verdoso. Lutos con prontitud. Teñidos de sombreros de caballeros y plancha. Cortinajes en colores. Depósito de cristalería por cuenta de fábrica. No comprar vasos ni copas sin consultar los precios de esta casa. General Pareja 3. 1-b

Artísticos grabados

y esmaltes sobre oro y plata

Joyería de J. Madrid

Alfonso XIII, 13. Frente al Teatro Reina Victoria. 51-b

Flores y plantas

DEL JARDIN VALENCIANO

Se venden en la calle de Canalejas, número 3, junto á la Administración de Correos

Adornos de mesas y confección de bouquets para bodas y bautizos á precios económicos : : : : :

Confección de canastillas, ramos, coronas, cruces y guirnaldas :

Arreglo de jardines cuidándose de su conservación : : : : :

Calle Canalejas, núm. 3.-Teléfonos 36 y 99.

LABORATORIO DE Análisis y Esterilización

José Santa-Cruz O'Donell, 41, pral. izqda.

Análisis y ensayos químicos, toxicológicos, microquímicos, microscópicos, bacteriológicos é industriales.

Preparación de Inyectables esterilizados. 6-a

PIELES

Se ha recibido para la próxima temporada extenso surtido en cuellos y manguitos á precios de fábrica 17-b

La Samaritana.-Alfonso XIII, 4

Doctor Queipo

Policlínica de la Virgen de la Salud

Rayos X-Electricidad-Masaje

Vacunación antirrábica y antitífica-606

Consulta de 8 á 9 mañana. De 12 á 1 tarde y de 4 á 7 noche. 39-a

Marina, 15, principal.

Movimiento de viajeros

Los que llegaron

Vapor «A Lázaro».—Don José Urrutia, don Vicente Galiana, don Manuel Osteret, don José Centeno é hija, don Joaquin Centeno, doña Adela Hidalgo, don Francisco Gómez, don Francisco Centeno, don Alfonso Portela, don José Alvarez, don Alvaro Bielsa, don Amesto Miguel y don Blas Palomares.

Los que marcharon

Vapor «J. J. Sister».—Don Carlos Quintana, don Antonio Tártalo, don Emilio Pelaez, don Juan de Orozco, don Jorge Gil, don Andrés Fernández, don Casimiro Rojo, don José Castillo, don Ramón Flores, don Cándido Flores, don José Segoviano, don Fausto Santa Olalla, don Joaquín Famavit, don Vicente Veras, don Ramón Morales, don Luis Lonsa, don Juan Pesquero, don Rafael Caldera, don Manuel Díaz, don Modesto Rebollo, don Ricardo Guerrero, don Luis Velasco, don Fermín Castaños, D. Juan Cano, don Juan Rodríguez, don Rafael González.

EN EL PUERTO

Entrados

«A. Lázaro», de Málaga».
«J. J. Sister», de Almería.
«V. de Africa», de Chafarinas.
«Otón», de Génova.

Salidos

«A Lázaro», para Almería.
«J. J. Sister» para Málaga.
«V. de Africa», para Alhucemas.

DIVERSAS NOTICIAS

Aviso

Se ruega á Antonio Tijeras visite á su yerno Manuel Cruz, llegado de Buenos Aires. Fonda «La Palma», Margallo, 15. 87-b

Pérdida

De una cartera conteniendo instrumentos de cirujía y que se extravió hace unos días. Se gratificará con esplendidez. Para devolverla en la Administración de este periódico. 45-b

Una caida

En el Puesto de Socorro, fué asistido el niño de once años Rafael Vargas Ruiz, que sufría una lesión leve en el hombro izquierdo producida al dar una caida.

Después de ser asistido pasó á su domicilio.

NIÑERA

Se necesita una niñera. Informarán en esta Administración.

DR. TOVAR

ESPECIALISTA

en enfermedades de los niños

Consulta, de 4 á 6

Económica para pobres, los lunes

Alonso Martín, 11

77-b

Dr. GARNICA

Médico oculista

CONSULTA DE 3 A 5

Económica para pobres, de 5 á 6

San Miguel 25 (Pueblo).

98-a

Comandancia de Artillería

DE MELILLA

Necesitando adquirir este Cuerpo las prendas y efectos que á continuación se detallan, se avisa á los Sres. que deseen presentar proposiciones para que lo hagan en la oficina del Sr. Comandante Mayor (cuartel del Zoco) hasta el día 28 del actual, fecha en que se reunirá la Junta económica para la elección de las más ventajosas, teniendo entendido que los modelos porque se han de regir, se hallan de manifiesto en el almacén de esta Comandancia; que el pago será cuando las atenciones del fondo de Material lo permitan; que el importe de este anuncio será de cuenta de aquellos á quienes se adjudiquen las construcciones y los géneros serán expuestos al pié del almacén.

ARTICULOS QUE SE CITAN

Arquillas de madera, 200; cacerolas de hierro estañado, 50; jarros de idem idem, 30; cazos de idem idem, 100; trajes de ranchero, 50; blusas azules para carreros, 100; gorras kaki para ordenanzas, 50; cribas para cebada, 30; cribas para paja, 30.

Melilla 13 de Diciembre de 1915.—El Comandante Mayor, Fermín Trujillo.—Visto Bueno. El coronel primer Jefe, Souza. 86 b

Aguas de Lanjaron

Salud, Capuchina y Capilla.

Las mejores hasta hoy conocidas para el estómago, hígado y anemia.

Depositarios exclusivos

para Melilla y demás puntos de Marruecos:

Varea, Marin y Podesta

Depósitos en Melilla:

AL POR MAYOR: Calle de Cervantes, número 3.

AL DETALL: Calle Chacel, 1.

Depósitos en este territorio:

San Juan de las Minas, Segangan, Kaddur, Ishafen, Zeluán y Monte Arruit.

Cerveza inglesa TENNENT marca "T"

Venta exclusiva en Melilla y su territorio. 100-a

Dr. Cordero

Especialista en enfermedades de la PIEL, venéreo y sífilis.

Tratamiento de la sífilis por el 914

CONSULTA DE 2 á 5 22-a

López Merino, 6, principal derecha, (Continuación de Canalejas)

GRAN SASTRERIA DE

RICARDO FIUS

Trajes para señoras y caballeros

Géneros ingleses.—Kakis. 11-a

UNIFORMES MILITARES

Alfonso XIII, tienda y principal.-Melilla

POLICLINICA DE LOS Sres. Martínez Zaldivar

Partos Enfermedades de la mujer

VIAS URINARIAS

Consulta de 1 á 4

MEDICINA GENERAL

SIFILIS-TUBERCULOSIS

Consulta de 5 á 7

Sor Josefina, 7, pral., dcha.

Consulta especial para los pobres

LUNES Y VIERNES, DE 4 A 5

19-a

En el Crédito del Trabajo

Se venden:
- Máquinas de coser al contado y á plazos.
- Relojes de plata y oro.
- Cadenas.
- Sortijas.
- Filtros Cardenal.
- Máquinas fotográficas.
- Producto Cor.
- Aguas de Rocafort.
- Libros y novelas,
- é infinidad de artículos á precios nunca vistos.

Horas de venta: de 10 á 1 y de 4 á 7

Arturo Reyes, 9, pral. (antes Málaga)

Visitar esta casa y comprar en ella es estar bien con el bolsillo. 33-a

La mejor Tintorería

"El Aguila de Oro" de Granada

Tintado y limpieza de uniformes militares y civiles á la perfección, con prontitud y esmero.

Los encargos á la calle Alfonso XIII, 32, frente al Café Marina. Melilla. 36-a

Espectáculos

Kursaal

Compañía cómico dramática, dirigida por Enrique Rambal.

Función para hoy.—A las 9'30: Rosa, la esposa mártir. (Estreno.)

Alfonso XIII

Compañía de zarzuela, dirigida por Ventura de la Vega.

Función para hoy.—A las 6: La Patria chica y Morir de risa.—A las 9: Los borrachos y El iluso Cañizares.—A las 11 y 30: El secreto de Susana. Películas en todas las secciones.

Teatro Reina Victoria

Sección continua de cinematógrafo, estrenándose la magnífica cinta La dama de las camelias.

Tip. EL TELEGRAMA DEL RIF

Sección especial de anuncios económicos

Alquileres

OFRECIMIENTOS

Habitaciones con cama desde diez pesetas mensuales.—Castelar, 33. 12-c

Se alquilan en sitio céntrico magníficas habitaciones amuebladas. Razón, Jardines 7, 2.º, derecha (Mantelete). 139-c

Se desea atquilar un piso con agua dentro del mismo, con preferencia de planta baja é independiente; seis habitaciones bien ventiladas. Razón, Alvaro de Bazán, 20. 155-c

Hoteles

Hotel SUIZA.—Servicio esmerado. Pensión diaria, 5 pesetas. Plaza de los Moros, 22.—Málaga. 15-c

Hotel España En este acreditado establecimiento, situado en lo más céntrico de la población, acaban de hacerse importantes mejoras para las mayores comodidades de su distinguida clientela. Espacioso y elegante comedor con mesas independientes. Magníficas habitaciones, timbre y luz eléctrica. Cuarto de baño. Esmerado servicio. Comidas á la carta y por abono. Casa preferida por los señores militares y viajantes. Alfonso XIII y Chacel, 10. Melilla. 9-c

Hotel INTERNACIONAL. — Habitaciones independientes con vistas á la calle Alfonso XIII. Gran Capitán, 1. 13-c

Ventas

Se venden un caballo argelino, joven, de tiro y silla y un coche ligero. Razón, tienda de Juan López, Nador. 147-c

Para techos, artesonados, molduras de metal Ceillin. Informes, Prim, 15, 2.º 68-c

Se vende equipo caballo y montura amazona. Alfonso XII, 3, principal, derecha. 126-c

Máquina de escribir. Vendo, de inmejorable marca, baratísima.—Prim, 15, 2.º. 67-c

Pieles Cuellos, manguitos, piel por metros y marabú. Gran variedad de blusas. Viuda de Santa-Cruz. General Marina, 18. 112-c

Turrones El conocido valenciano Francisco Enrique Maciá ofrece á su distinguida clientela sus acreditados turrones, teniendo una clase especial para el Ejército, que le facilitará mediante vales de los encargados del suministro. En el mismo local de todos los años. Alfonso XIII, número 11. 110 c

Nueva librería calle Alfonso XIII 31, (antes Chacel.) Surtido completo de las obras de Renacimiento; descuentos importantes sobre el precio de catálogo; material para escuelas y toda clase de libros para la enseñanza á precios baratísimos; obras científicas; toda clase de métodos para el estudio del árabe; métodos para el estudio del francés, inglés, alemán, esperanto é italiano desde 50 céntimos en adelante. Papelería en general; bonito surtido en finos objetos de escritorio; precios especiales para vendedores. Continúan llegando novedades en postales de generales y barcos alemanes; preciosas tarjetas en fantasía; postales inglesas, vienesas y americanas.—Alfonso XIII, 31, Melilla.—*Postales religiosas, nacimientos, para felicitar Navidad, Año Nuevo y Reyes.* 3-b

Se venden berlina y milord de gomas, tronco de jacas y guarniciones inglesas (troncos y limoneras) enganchado ó suelto. Antonio San José, 34, cochera, Tesorillo. 127-c

Traspaso tienda de comestibles y bebidas. General Buceta, 43. P. Gómez. 144 c

Se vende una cama de matrimonio. Gran Capitán, 38. 151-c

Se vende una cama grande y mesilla modernas. Pabellones de Santiago, núm. 18. Infantería. 150-c

Se vende en buenas condiciones, por no poderlo atender su dueño, un almacén de vinos, aceites y bebidas de todas clases, en sitio céntrico, con buena clientela. Carro y caballaría para repartir. Trato directo. Razón, Villafañas, 3, bajo.

Se vende una galera atartanada de diez asientos, enganchada á tronco. Razón, Prim, 5, pral., izqda. 156-c

Colocaciones

OFRECEN TRABAJO

Ama de cría. Se necesita, Cervantes, 3, almacén. 86-c

SOLICITAN TRABAJO

Ofrécese tenedor de libros por horas. Razón, «La Balear». 39-c

Dependiente de tejidos con cinco años de práctica, buenas referencias. Razón en esta Administración. 114-c

Academias

Profesor de francés y dibujo. Lecciones de francés y dibujo lineal y de figura por profesor con diploma de la Sociedad de Institutores é Institutrices de París. Dirigirse á don Sebastián Lustau. Málaga 4, pral. dcha. 98-c

Profesor Preparación para la carrera del Magisterio y Bachillerato. Querol, 48, pral. (Barrio Obrero). 14-c

Varios

Se ofrece Administrador de fincas Francisco López, General Marina, 16, principal, izquierda. 4-c

Callista y practicante en Cirugía.—Consulta de 8 á 12 y á domicilio, Querol, núm. 2, pral, izquierda, Barrio Obrero, Pedro Aranda. 7-c

Salidas de Teatro A todas horas se venden los esquisitos pasteles de carne calientes, y las empanadas de merlucha al estilo de Valencia. Una copa de Jerez y un pastel ó empanadilla, 0'25 pesetas. Jamón de Avilés cocido en vino, á 1,25 pesetas ración. Especialidad en dulces finos propios para bandejas. Confitería y pastelería de José Moyano. Castelar, 5, entrada á la de Alfonso XIII. 32-c

Fábrica de muebles portátiles, de Martín Leonárd.—Vitoria.—Mobiliarios completos plegables, indispensables para militares. Ventas á plazos y al contado. Catálogos ilustrados, gratis. Para más detalles, diríjanse al representante D. Juan Román, Querol, 24, Barrio Obrero.—Melilla. 79 c

¡Hombres! Evitarse el asco y las molestias de los parásitos, destruyéndolos radicalmente con AGUA DE ORO. Su uso os libra de nuevos contagios. Precio del frasco de origen en su caja é instrucciones, pesetas 1,50. Unico depósito en Melilla, Farmacia del Sr. Manera, calle de O'Donell, 16. 10-c

Pérdida de un rosario de oro y plata, con una llave pequeña y varias medallas. Se gratificará, Cauce 24, derecha, bajo. 148-c

Señoras y señoritas Las que deseen confeccionarse sus trajes deben visitar el taller que dirije la modista doña María dos Santos, donde escogiendo el figurín, en el acto corta el patrón, amoldado al cuerpo, según estilo parisién. Alfonso XIII, 30, 2.º 154-c

---

Nuestra Sra. de los Llanos

Empresa de pompas fúnebres — **Carrozas de gran lujo**

Unica casa que cuenta hasta el día en esta Plaza con coches estufa. Inmenso surtido en coronas de porcelana y plumas, á precios increibles. Despacho de cera de todas clases al por mayor y menor.

Entierros á precios sin competencia. Inmenso surtido en ataúdes de gran lujo.

COCHERAS: Barrio Industrial (junto á los Transportes generales.) 38

Servicio permanente — **Despacho: Calle de Prim, 16**

SUCURSAL EN NADOR: calle del General Jordana 28-a

Compañía Hispano-Marroquí de Gas y Electricidad

Central eléctrica y fábrica de hielo

CALLE DE CANALEJAS

Oficina técnica: Calle de Canalejas *(Frente á la fábrica de luz)*

Administración: Carretera de Nador *En las oficinas de la Compañía Norte Africano*

15

14-a

SERVICIO FIJO SEMANAL ENTRE

BARCELONA-ALMERIA-MELILLA

Y VICE-VERSA

por los vapores 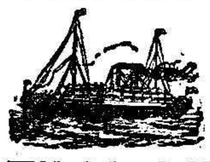 de la línea de vapores

"TINTORE" Y "VELARDE"

PRECIOS DE PASAJES: De Melilla á Barcelona: cámara, 50 ptas; cubierta, 25
De Melilla á Almería: cámara, 17 » cubierta, 6

Para cargas é informes dirigirse á su consignatario en Melilla D. David J. Melul.—General Marina 1. 7-a

---

FRANCISCO R. CALVACHE

GRAN ALMACEN DE CEMENTOS Y YESOS

Cementos de Fraderas y Bustsems, de Barcelona -:- Exclusiva LANDFORT, el Non Plus Ultra de los cementos españoles -:- PULPO ARTIFICIAL, YESOS de la importante fábrica LA RIOJA, de Almería

ALMACEN:

GENERAL POLAVIEJA, NUM 10.-:- Para pedidos y avisos en el mismo y O'DONELL núm. 18, bajo, izquierda. Teléfono, núm. 151

40-a

"SAN ANTONIO"

Fábrica de Mosáicos hidráulicos y cemento armado

DE

Don Manuel Fernández Martín

27-a

Baldosa imitación á mármoles y ornamentaciones en granito, precio del metro de loza desde 2'50 en adelante.—Escalones, repisas bañeras, fregaderos lavaderos, bancos, tableros, tuberías, gradillas y alcantarillas de cemento armado, cementos, saco á devolver desde 2'50 hasta 6 pesetas.—Depósito de cementos lafarge, desde 2'50 pesetas y materiales de construcción.

Fábrica, Oficinas y Despacho, Gran Capitán, número 9-POLIGONO

: La Vencedora :

Almacenes y venta al por mayor de vinos, licores y aguardientes.

PLAZA DE LA GOLETA, 5 (HIPODROMO)

ROMERO Y BENHAMOU

32-a

Alfredo Rodríguez

Dirección Postal: Apartado 58 — Telegramas: CALVACHE

Depósito de carbones minerales

CONSIGNACIONES DE VAPORES.--FLETAMENTOS
CEREALES. - COMISIONES. - REPRESENTACIONES

Oficinas: Muro X. . . . . Teléfono, n.º 7
Almacenes: Barrio Industrial . Teléfono, n.º 55 **- Melilla -**

12-a

EL POLO NORTE

Gran Almacén de Vinos del País, Cerveza, Cereales y Coloniales

: : : de : : :

ORDOÑEZ Y HERNANDEZ

Esta casa ofrece á su numerosa y distinguida clientela, sus artículos á iguales precios que los demás almacenistas de la Plaza.

NO CONFUNDIRSE: 72-b

26, Estación, 26 (Barrio del Real)

La Siempreviva

EMPRESA DE COCHES Y POMPAS FUNEBRES

La primera establecida en Melilla.-Unica que cuenta en esta Plaza con carrozas de gran lujo-Gran surtido en coronas, plumas y porcelana

Premiada con Diploma de Honor en el Concurso local de Industria y Comercio

SERVICIO PERMANENTE

Coches Fúnebres desde **5** pesetas Servicio

ENTIERROS á precios sin competencia

Esta casa es la encargada exclusiva por la Junta de Arbitrios para hacer los servicios á los pobres de solemnidad, y por los Hospitales militares para hacer los entierros de Generales, Jefes, Oficiales, clases é individuos de tropa que fallezcan en los mismos

Cocheras: Barrio Industrial Teléfono n.º 156

Despacho: Ros de Olano, 1 (Esquina á Arturo Reyes y Alfonso XIII.)—Teléfono n.º 46

Esta casa cuenta con varios coches estufas entre ellos una Gran Carroza Gótica, la única existente en Melilla. 31-a

---

CARNE LÍQUIDA

del Dr. Valdés García de Montevideo

ES EL MEJOR

ALIMENTO TÓNICO-RECONSTITUYENTE

De venta en todas las farmacias

PARA ANEMIA, DEBILIDAD GENERAL, TUBERCULOSIS, NIÑOS ENFERMIZOS Y CONVALECENCIAS EN GENERAL.

59-a

Economato Militar

Jamones Asturianos, por piezas.	Kilo	4'75
Jamones Andorranos sin hueso, estilo York, por piezas.	«	8'50
Lengua á la escarlata.	«	7'50
Chorizos de la Rioja, de lomo puro garantizado.	«	5'75
Chorizos de CANTIMPALOS de lomo puro.	«	6'00
Sobreasada, legítima de Palma de Mallorca.	«	5'00
Mortadela de Bolonia, clase especial.	«	5'00
Queso Manchego legítimo, sin aceite.	«	4'00
Queso superior GRUYERE.	«	4'00
Queso fino de ROQUEFORT.	«	6'00
Mantecados exquisitos de ANTEQUERA.	«	3'50
Roscos de vino selectos, de ANTEQUERA.	«	3'50
Alfajores de ANTEQUERA.	«	4'00
Mantecadas superiores de Astorga	una	0'10
Higos superiores escogidos, paquete de un kilo		0'75
Carne de membrillo de PUENTE-GENIL.	Kilo	1'40
Crema rica, marca «La Lechera».	latita	0'70
Calamares rellenos, marca ALBO.	lata	1'00
Sardinas en aceite refinado marca «Riestra».	«	0'50
Sardinas en aceite fino, sin espinas marca J. GOUTIER.	«	0'70
Sardinas finísimas, sin espinas de «Amieux-Freres» de NANTES.	«	2'10
Bacalao inglés, legítimo, bien curado.	Kilo	1'60
Bacalao frescal, «Labrador» escogido.	«	1'30
Caramelos SUIZOS, acidulados ó de varias frutas.	«	3'00
Bombones de chocolate, suizos, muy finos.	«	8'50

¿CANAS?

Desaparecen enseguida usando las GOTAS GRIEGAS.

Unico producto en el mundo que devuelve á los cabellos instantáneamente su color primitivo con toda naturalidad, suavidad y brillantez; de aquí la gran fama de que gozan, y el que las usa una vez las prefiere á todas las demás tinturas y aguas.

Frasco: OCHO pesetas

Venta exclusiva en Melilla: LA SAMARITANA. Alfonso XIII. 4. 42-a

¿No más calvos?

Quien quiera que lo sea puede volver á tener una cabellera abundante en poco tiempo, usando á diario SECRETO INDIO. Probar un solo frasco y os convenceréis de que crece el pelo.

LA SAMARITANA

Alfonso XIII—MELILLA 41-a

PARIS MODE

Casa de la Francesita

O'DONNELL, 31

Gran surtido de telas y cintas de seda.—Sombreros de niñas y señoras de última novedad.

Encajes Chantilly y Valenciennе
Artículos de París 102-a

Bálsamo Neuralgine

Insuperable Remedio Externo

CURA COMO POR ENCANTO

Reumatismo, Neuralgia, Gota, Contusiones
Dolores de espalda y riñones, etc., etc.

Bálsamo Neuralgine
Bálsamo Neuralgine
Bálsamo Neuralgine
Bálsamo Neuralgine
Bálsamo Neuralgine
Bálsamo Neuralgine
Bálsamo Neuralgine
Bálsamo Neuralgine

Insuperable contra dolores reumáticos y neurálgicos.

Con una sola fricción es lo suficiente para aliviar o curar cualquier dolor reumático y neurálgico.

Toda clase de contusiones, y los torticolis, dolores de pescuezo y garganta se curan con una frotación de BALSAMO NEURALGINE.

Dolores de espalda y riñones desaparecen como por encanto con el uso de este incomparable remedio externo.

Exito completo en la curación de golpes, dislocaciones, torceduras, hinchazones, posturas del pescuezo, etc.

Toda familia debe poseer un frasco, para tenerlo a mano en caso de accidente.

No debe faltar en ningún hogar!!!

Su baratura lo pone al alcance de todos, y cualquiera que sufra algún dolor, puede tener una prueba poco costosa y positiva de sus virtudes.

Remedio externo, seguro, eficaz y limpio.

Bálsamo Neuralgine.-Bálsamo Neuralgine.-Bálsamo Neuralgine

Compre usted el BÁLSAMO NEURALGINE, que debe estar en todos los hogares

DE VENTA EN LAS PRINCIPALES FARMACIAS Y DROGUERÍAS

48-a

COMPAÑÍA ESPAÑOLA DE MINAS DEL RIF

FERROCARRIL

Horario de los trenes a partir del 1 de Junio de 1915

Servicio de Melilla a Nador y San Juan de las Minas.

ESTACIONES	N.º 1	N.º 3	N.º 5
Melilla-Puerto (Salida)	7'00	11,06	14'30
Hipódromo (Llegada)	7'03	11.12	14,36
Hipódromo. (Salida)	7'11	11,14	14,40
Segunda caseta	7,29	11,22	14,47
Apeadero Nador (Llegada)			15,07
Id. id. (Salida)			15,08
Nador. (Lleg.)	7,40	11,43	15,11
Id. (Salida)	7,55	11,54	15,27
Segangan (Lleg.)	8,10	12,09	15,42
Id (Salida)	8,12	12,09	15,44
San Juan Minas.	8,27	12,25	15,55

Servicio de San Juan de las Minas a Nador y Melilla.

ESTACIONES	N.º 2	N.º 4	N.º 6	N.º 8
San Juan de las Minas (Salida)	9,33	12,53	17,30	14,36
Segangan. (Llegada)	9,46	13,01	17,38	15,04
Id. (Salida)	9,47	13,02	17'39	15,05
Nador. (Llegada)	10,02	13,17	17,54	15,20
Id. (Salida)	10,05	13'20	17,57	15,50
Apeadero Nador. (Lleg.)	10,08			
Id. id. (Salida)	10,09			
Segunda caseta	10,16	13,43	18,19	16,01
Hipódromo. (Llegada)	10,36	13'51	18,27	16,22
Hipódromo. (Salida)	10,38	13'53	18,29	16,29
Docker. (Llegada)	10,40			
Id. (Salida)	10,41			
Melilla-Puerto	10,45	13,59	18,35	16,32

NOTA. El tren n.º 8 sólo circulará los viernes.

« Los trenes 1, 2, 3, 5 y 6 empalman con los del mismo número del F. C. Nador-Celaá.

OBSERVACIONES.—Se pone en conocimiento de los señores viajeros que para tener derecho al billete militar con descuento de 20 por 100, es condición indispensable que vistan de uniforme

Los billetes de 1.ª clase militar con 50 por 100 de descuento sólo se expenden mediante la presentación de pasaporte.

Las clases é individuos de tropa tienen derecho al billete con el 50 por 100 de descuento, en 3.ª clase, sin necesidad de pasaporte. 13-a

---

F. de Azqueta

HUELVA—MELILLA

Artículos para la Industria.-Minas y Ferrocarriles.-Efectos navales.

Aceites Minerales y Grasas, Empaquetaduras, Gomas, Algodones, Borras, Correas, Grifos, Válvulas, Palas, Picos, Aceros para barrenos, Pinturas, Barnices, Cables, Cordelería, etc., etc.

Calle GENERAL PAREJA, Frente al Hotel Reina Victoria

17-a