EL TELEGRAMA DEL RIF

Diario ajeno á la política - Defensor de los intereses de España en Marruecos

AÑO XIV.-Oficinas y talleres: CANALEJAS, 16 | MELILLA.—Lunes 5 de Julio de 1915—FRANQUEO CONCERTADO | NO SE DEVUELVEN LOS ORIGINALES - - - NÚM. 9.363

Cómo somos y á gusto

(De colaboración particular)

Hay quienes dicen que la casi unanimidad con que los españoles nos manifestamos en pro de una política absolutamente neutralista, es prueba de desmayo, de que somos un pueblo echado, por propia voluntad, en el surco. Nunca he oido inexactitud como esta. La Historia nos muestra cientos de ejemplos de nuestra energía y de nuestro vigor. En lo contemporáneo aquí se ha visto un país que cuando la torpeza de los Gobiernos nos lleva al inevitable desastre de la guerra antillana y nos disminuye y nos arruina, se levanta y rehace por sí solo, sin contar—salvo la labor de Villaverde—con esos Gobiernos mismos, que únicamente ayudan á caer. En todos los órdenes del progreso material se ha trabajado de manera admirable desde el desastre, precisamente desde el desastre; y casi todo ello por virtud de iniciativas privadas y casi todo ello, repitámoslo, teniendo en contra á los gobernantes, cuyas trabas y rémoras ha habido que vencer. Esto se prueba con muchas poblaciones, para mejorarse en el sentido urbano y en todos, hayan tenido que pedir á los gobiernos, no subvenciones, sino libertad de acción. En nuestro mismo Madrid vemos como las edificaciones y con ellas el aspecto de la ciudad, mejoran, sin que lo que es cometido de las autoridades en cuanto á la urbanización y á la higiene, adelanta casi nada. Hay casas, de esas modernas, que parecen palacios, y que están asentadas entre desmontes y vertederos. Nación que progresa en estas condiciones no está muerta en sus energías, sino que es admirable.

Lo único que falta á los españoles, se ha dicho muchas veces, es el espíritu colectivo. Magníficos, individualmente, para cualquier obra no hacemos nada bueno, en cuanto nos reunimos. Esas enormes empresas extranjeras, con comercios gigantescos, ó enormes empresas explotaciones mineras ó extensísimas explotaciones agrícolas, en que centenares de asociados, que pudieran tener su huertecita ó su tiendecita, renuncian á ello, para sumar su pequeño capital á otro muy grande, aquí no son posibles, porque el carbonero, por ejemplo, prefiere ganar una peseta en su chiscón, á ganar dos pesetas fundido en el gran trust de los carbones, donde no podrá obrar como le dé la gana. Esta es una de las razones de ser de las compañías extranjeras en España: que como no nos asociamos para nada el que encuentra una mina, ó un salto de agua ó idea cualquier gran negocio tiene que irse fuera, en busca del banquero que busque á su vez, encontrándola la masa de individuos contribuyentes á la masa de capital.

Es condición nuestra, ¿es una cualidad, es un defecto? De todo hay, pero no lo analicemos ahora y limitémonos á reconocer el hecho, ya que es de imposible remedio en poco tiempo, ya que es producto del carácter de la raza, de nuestra especialísima psicología, que si se reforma, sólo será reformable tras de años y aun de siglos.

Habíamos dicho que no valía la pena de discutir sobre este nuestro modo de ser, de si es una cualidad ó si es un defecto; pero, bien pensado, sí la vale. Desde un punto de vista que pudieramos llamar panorámico, de conjunto, de totalidad, sí que es un defecto nuestro individualismo; pero desde el punto de vista de la gimnasia moral y social del hombre, de lo que él mismo afirme y aumente su valor, es una cualidad, porque de esta manera, aunque brille menos la facha, alienta con más fuerza lo que existe en el interior y que sustenta todo el edificio.

También por este nuestro carácter somos refractarios á todo lo extranjero; cada español lleva por dentro un riffeño ilustrado. En lo actual fuera de los políticos, que van cada uno á lo que considera su interés, y fuera de unos cuantos intelectuales, casi todos ridículos, entre nosotros nadie quiere la guerra, pero ni por desmayo, ni por abulia, sino por que no queremos ir con nadie ni aún á ganar, por que no queremos incorporarnos á ninguna grey, por que nos repugna «juntarnos». Si así somos ¿no es hasta temerario pretender que, de pronto, seamos de otra suerte? Cuando alguien adquiere un terreno ¿se empeña en convertir el valle en montaña y la eminencia en llanura ó se somete á él y lo aprovecha según es, sin intentar reformarlo sino en lo posible y poco á poco, única manera de que rinda buen fruto? Pues si á nosotros nos pasa algo de eso, si somos como somos, la tarea de nuestros directores de y nuestros gobernantes ha de ser considerar nuestra estructura y en consecuencia gobernarnos. A mi la palabra europeizar, aunque lo digan cien mil Costa, me ha crispado siempre, por que en esa palabra sólo veía esta otra: desespañolizar.

Si un inglés ó un alemán, lee un libro nuestro; si adopta algún invento nuestro, tan alemán ó tan inglés se queda, por que con eso no pierde su carácter; lo perdería si copiara, que no copia, leyes, modas, costumbres, usos nuestros. ¿Por qué nuestros directores se empeñan en que hagamos lo contrario sin más utilidad posible que la de hacernos un lío y desnaturalizarnos? ¿Es que no puede cada pueblo avanzar por su propio sendero, progresar por su lado y á su modo y según su carácter, sin que ello le desvíe ni le retrase de todo el progreso universal?

En lo concerniente á la guerra la actitud de los españoles no ha sido por abulia, sino por enérgica voluntad; precisamente lo contrario. Lerroux, caudillo popular, no pasa día sin silba ó sin pedrea, desde que se declaró intervencionista. A Romanones cuando dijo ó hizo decir, que las neutralidades matan, se le hizo imposible el Poder para mientras la guerra dure; y si viniera habría de cambiar de opinión ó lo echarían. Dato se ha mantenido en el Gobierno por haber sostenido la política neutral.

Y aún nos salen con eso de que nuestro pueblo es un rebaño, sin criterio y sin voluntad. Pero señor, ¡si el criterio y la voluntad del pueblo son ahora, precisamente, los que mandan!

Claudio Frollo

(Prohibida la reproducción.)

El Monte de Piedad

Sr. Director de El Telegrama del Rif.

Nuestro distinguido señor:

Desde que tuvimos el gusto de leer los artículos publicados en el periódico de su digna dirección sobre la creación en Melilla de un Monte de Piedad, venimos con el propósito de visitar á usted en comisión varios obreros, vecinos de los barrios por nosotros habitados, para darle, en primer término, gracias por sus laudables deseos, en pró de los de nuestra humilde clase, y para exponerle después, con nombre de cosas y de personas, hasta que punto la usura se ceba en nuestra pobreza, y hasta que punto es urgente su afán nobilísimo de establecer aquí un Monte de Piedad; pero la cortedad propia en muchos de nosotros, poco acostumbrados á visitar las redacciones de periódicos, y encontrados pareceres sobre si la exposición de nuestra queja debía ser oral ó escrita, dando la mayoría á los que se inclinaban por este último extremo, determina la presente carta que encierra nuestras aspiraciones y llevan á usted los ecos de nuestro agradecimiento.

No se oculta á usted, porque nada de lo que en la población ocurre ignora, que las clases obreras en Melilla atraviesan actualmente una crisis de trabajo jamás conocida entre nosotros. Lo que es posible que no sepa con todos sus horripilantes detalles, es que al amparo de la miseria que se cierne en muchos hogares han surgido infinidad de usureros, de diversas categorías y escalas sociales que se están llevando la casita que á fuerza de ahorro y privaciones levantamos; las modestas halajas que en felices días pasados adquirimos para embellecer la hermosura de nuestras hijas; el mantón de Manila conque festejamos el santo de nuestra esposa y hasta nuestras ropas domingueras, las sábanas de nuestra cama y los muebles de nuestra casa.

La usura, señor Director, tiene todas esas terribles manifestaciones en Melilla.

Contra sus consecuencias solo cabe el remedio por usred indicado del Monte de Piedad.

Las garantías que estas instituciones dan á sus clientes, tampoco son practicadas por nuestros usureros que, para evitarse responsabilidades, no entregan papeletas del efecto empeñado, quedando los que de los prestamistas necesitan á merced de su conciencia, conciencia elástica, conciencia de usurero, contra la que no se puede reclamar, porque las operaciones se rodean del silencio y se hacen sin testigos.

No se ve por el momento una solución á la actual penuria de trabajo. Los proyectos de las distintas empresas que se agitan con iniciativas salvadoras, se demoran por causas varias que retrasan su realización. Los usureros tienen campo abierto por mucho tiempo para sus codicias, si el Monte de Piedad no viene á salvarnos.

Es usted, señor Director, el iniciador de esa hermosa Institución, redentora de los pobres.

En nombre de todos ellos le pedimos rendidamente que no abandone su generoso propósito que, al tomar estado, vendrá á redimirnos de la miseria.

Por los obreros y artesanos,

T. G. L.

Después de la ocupación

Posiciones en el Dráa

Desde el día que nuestras tropas subieron, tras ligera resistencia, al macizo montañoso de Utsugar, pudo formarse juicio exacto de la importancia que también tenía el Dráa, ocupado por el General Villalba durante el nuevo avance. El General Jordana pensó entonces modificar las posiciones del Garet, dejando algún puesto en el Dráa, puesto robustecido después del reconocimiento hecho por el Teniente Coronel Gómez Sousa.

Esta operación está ya realizada, sin concederle importancia, cuando realmente la tiene, porque significa el estado de espíritu de los habitantes de aquella región, que puede ya considerarse totalmente sometida.

Siguiendo el método de no invertir mayor número de fuerzas en nuevas posiciones, se ha suprimido la de Arnad, en la llanura, al pie de los montes de Ziata, que para nosotros no tiene hoy secretos.

Desde el sábado, fuerzas equivalentes á las que guarnecían esta posición, se hallan en el Dráa, protegiendo el segundo camino de los dos que arrancan de Bab-el-Gueruao, siendo el segundo el de Ank El Yemel, batido por Utsugar.

La visita del General Jordana, el sábado, á esa zona, tuvo por objeto realizar la operación, á la que sólo concurrió la columna móvil de Monte Arrui, con el General Jefe del territorio, señor Fridrich.

En el camino de Tafersit : : : : : :

Hoy termina el ciclo de operaciones de primavera, con otra nueva ocupación.

Entre el Testutin y los montes del Hanza Cueste, extenso valle por donde pasa el camino directo del Garet á Tafersit, y en el que se encuentra una colina, de forma especial, que vista desde el Morabito de Sidi Yusef, semeja un bouquet invertido, y desde el Testutin, una mano. Los Ulad Dain solían deslizarse entre esa colina y el Hanza, para llegar á las puertas del Garet.

Hoy quedará allí una posición guarnecida por las tropas de Kudia Luta, la cual será desmantelada, no quedando, por lo tanto, en la llanura del Garet otro puesto que Monte Arrui.

El General Jordana, con su Estado Mayor, salió, para presenciar el avance, en las primeras horas de la madrugada.

Pozos en el Garet :

Después de un reconocimiento, se ha visto la posibilidad de conseguir agua algo potable en el Garet, y al efecto se han comunicado órdenes para que nuestros ingenieros limpien y coloquen en condiciones unos pozos que existen en el camino del Santuario de Muley Yusef.

Tan pronto se ultimen las obras, harán en esos pozos la aguada las posiciones de Tistutin, Utsugar y Dráa.

El Zoco del viernes

Según saben los lectores, al avanzar sobre los montes de Ziata, trasladaron los rebeldes el Zoco del Yemáa de Beni Bu Yahi á Meyerum, y aunque los sometidos continúan celebrándolo en el primitivo lugar, lleva vida lánguida.

El de Meyerun, tuvo lugar el último viernes, con gran concurrencia, pero deseoso el General Jordana de que las aguas vuelvan á sus primitivos cauces, la Oficina indígena que regentra el Teniente Coronel Riquelme, lleva á cabo gestiones encaminadas al restablecimiento, con todo su esplendor é importancia, del antedicho Zoco del Yemáa.

DE SOCIEDAD

Se encuentra muy aliviada de la grave enfermedad que ha padecido, la distinguida señora de Redondo (don Antonio).

Han regresado de su excursión á la Península, los señores de González Nandín.

Tras laborioso alumbramiento, ha dado á luz un hermoso niño la distinguida esposa de nuestro estimado amigo, don Manuel Fernández Martín.

Se encuentra completamente mejorado de la grave enfermedad que ha padecido durante largo tiempo, el oficial de Correos, don José Sánchez Toscano.

Se ha agravado en la enfermedad que padece, la respetable señora madre de nuestro querido amigo don José Guerrero.

Se encuentra mejorada la distinguida esposa del inspector de policía señor Prados.

LETRAS DE LUTO

Ayer tarde dejó de existir, don Juan Manuel Caparrós García, persona muy querida en esta ciudad, donde contaba con generales simpatías.

Reciba su afligida familia, la expresión de nuestro pésame.

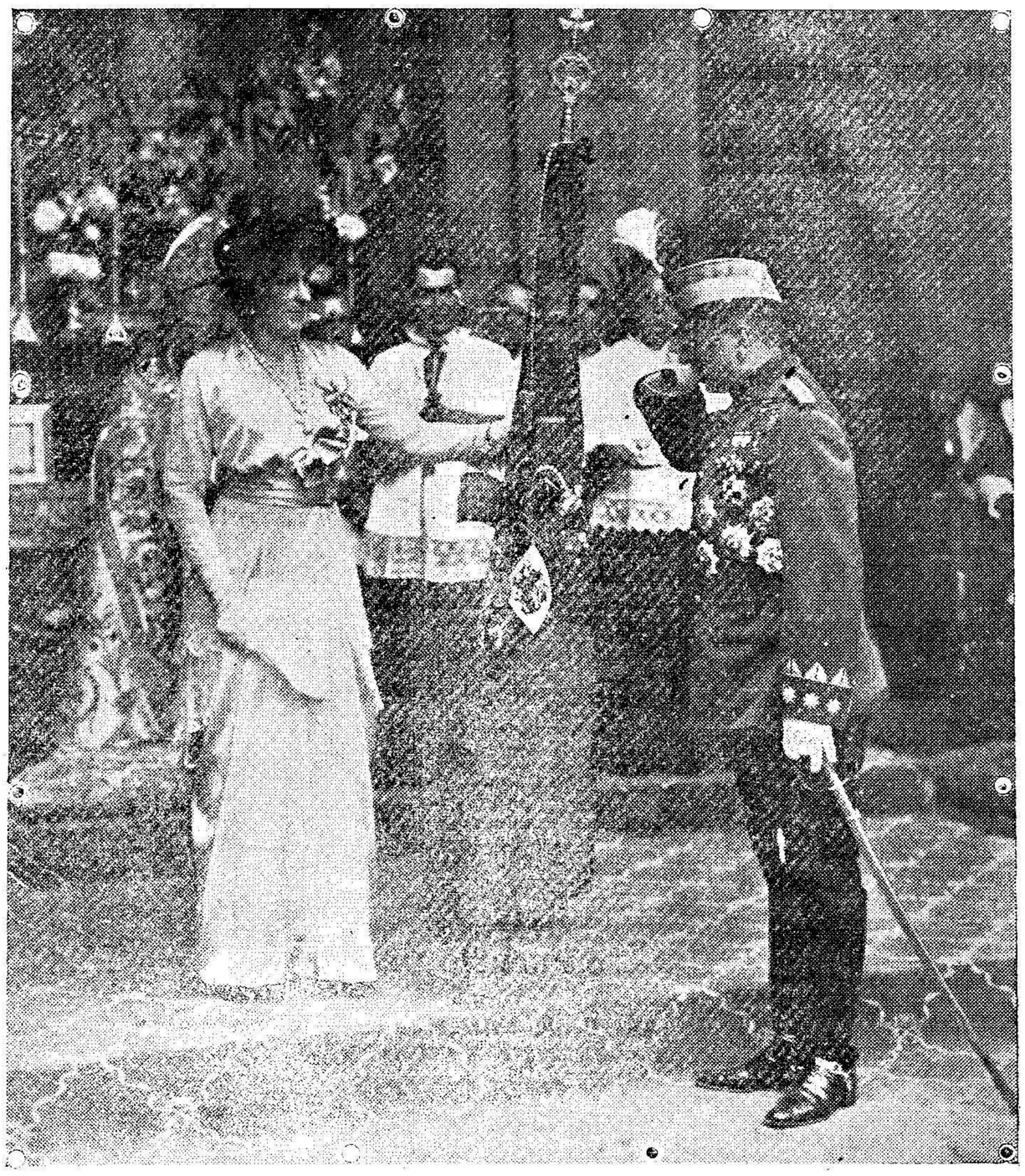

Su Majestad la Reina haciendo entrega al Coronel señor Marzo de la nueva bandera que regala nuestra augusta Soberana á la Academia de Infantería

Plaza y campo

El «Recaldo» fondeó á las doce, procedente de Chafarinas.

De este barco desembarcó el cabo de cañón Juan Zaragoza, que ha sido pasaportado para el Ferrol.

En los muelles se practican pequeñas reparaciones, que el público ve con agrado.

El arreglo del muelle militar hasta el de Villanueva, es una reforma que anhela Melilla toda, pues no obstante los riegos, el piso es por todos conceptos detestable.

Y ya que hablamos de los muelles, nos hemos de hacer eco de las contínuas quejas que hasta nosotros llegan, producidas por comerciantes y relacionadas con faltas en sus mercaderías.

El Parque Hernández estuvo ayer muy animado, por la agradable temperatura que en él se disfruta.

El pavimento ha quedado terminado hasta la rotonda de la música, pero continúa la oscuridad en los paseos laterales y no pocas sombras en el central.

Es de suponer que no se demore mucho la orden del general Villalba, para recordar la iluminación de ese primer trozo de nuestro bello parque.

Esta tarde á las cinco, se celebrará una fiesta musical organizada por la bella profesora de la Academia de música, señorita María Alpuente.

Será una fiesta muy simpática de la que mañana daremos cuenta.

Los exploradores melillenses realizaron ayer domingo una amena excursión por la carretera de Yazanen, mandados por el señor Benedid y bajo la dirección del profesor don Rafael Fernández.

Llegaron los exploradores hasta el puesto Hidum, realizando prácticas muy útiles.

Llegaron don José Benítez con su señora madre, el distinguido segundo Teniente, alumno de la Academia de Artillería, don Francisco Lacasa, y el joven estudiante don Alfonso Lainez.

Procedente de Seluán, llegará mañana la segunda Columna de municiones.

Hoy son esperadas, la banda de música del Regimiento de Melilla, que se encuentra en Kaddur, y la charanga del Batallón de Cataluña, que se halla en Monte Arrui.

La charanga de Chiclana irá á Reyem.

Las Capitulaciones

Dinamarca ha hecho renuncia de sus privilegios al régimen de las Capitulaciones, teniendo en consideración las garantías de igualdad jurídica ofrecida á los extranjeros por los tribunales del Protectorado.

El reemplazo de 1912

PRÓXIMO LICENCIAMIENTO

Cumpliendo órdenes de la Superioridad, de fecha reciente, el Comandante General de este territorio ha publicado las siguientes disposiciones relativas al inmediato licenciamiento de los individuos pertenecientes al reemplazo del 12.

Por considerarlas de gran interés para nuestros lectores, las publicamos á continuación:

1.º En los Cuerpos de Infantería se concederán licencias cuatrimestrales á individuos del reemplazo de 1912 con más de dos años de servicios en filas, en número suficiente para quedar con la plantilla consignada en presupuesto. Si en algún Cuerpo después de licenciar todos los que se encuentren en dichas condiciones resulta algún exceso de fuerza quedará con él.

2.º En los demás Cuerpos y Unidades se concederán también licencias cuatrimestrales al siguiente número de individuos del expresado reemplazo con más de dos años de servicio en filas:

Regimiento Cazadores de Alcántara 166; Regimiento Cazadores de Taxdir, 179; Regimiento Artillería de Montaña, 360; Comandancia de Artillería, 210; Grupo Montado de la misma, 60; Parque Móvil, 30; Regimiento Mixto de Ingenieros, 120; Compañía de la Red, 15; Compañía Intendencia de Campaña (sin tener en cuenta los licenciados en la Compañía destacada en Tetuán), 80; Comandancia Intendencia de Plaza, 79; Compañía Mixta de Sanidad Militar, 57; Ambulancia Montaña número 2, 5.

4.º Los haberes que se economicen no se reclamarán, quedando á beneficio del Estado.

5.º Los Mayores de todos los Cuerpos y Unidades entregarán personalmente en la Sección primera de esta Comandancia General, de 8 á 13 ó de 17 á 20 del día de mañana, un estado que detalle el número de licenciados que van á residir á cada provincia y otro que exprese el número de los que se licencian en cada posición ó columna, poniendo especial cuidado en que los datos sean rigurosamente exactos.

6.º También remitirán los Mayores de todos los Cuerpos á los Jefes de Territorio relaciones nominales de los individuos de los suyos respectivos que han de licenciarse en cada posición ó columna del correspondiente Territorio. Estas relaciones estarán en poder de dichos Jefes de Territorio el mismo día 7 del mes corriente á fin de que éstos hagan saber á los Jefes de posición el día 8 los nombres de los individuos que en cada uno se licencian y que así esté todo preparado el expresado día 8 para que los hombres que han de licenciarse se concentren en la forma, punto y día que se dispondrá oportunamente.

7.º Por telégrafo participarán los Mayores á los Comandantes Militares del Peñón, Alhucemas, Chafarinas y Cabo de Agua, los nombres de los individuos que de aquellos destacados se deben licenciar á fin de que vengan á esta Plaza en el primer correo, sin perjuicio de que como confirmación á dicho telegrama les envien en el primer correo que salga de aquí las correspondientes relaciones.

8.º Tan pronto como los Jefes de Territorio hayan recibido todas las relaciones mencionadas, relativas á las posiciones de los suyos respectivos, lo participarán por telégrafo á esta Comandancia General.

9.º Oportunamente se dictarán las disposiciones necesarias para el embarque y marcha de los licenciados.

En las Escuelas del Buen Pastor

REPARTO DE PREMIOS

Conocen los melillenses esta hermosa institución, creada por damas altruistas, que se impusieron la noble tarea de educar á las jóvenes de la clase obrera, dedicando á ello las fiestas dominicales. Conocen los resultados hermosos de esa obra meritísima, y no ignoran tampoco el entusiasmo con que proceden instructoras y alumnas. Pues bien, ayer celebróse solemnemente la clausura del curso y el reparto de premios.

Fué una fiesta hermosa, alentadora, en la que los corazones se fundieron bajo el fuego santo de la caridad y del amor.

El vasto salón de actos del Colegio de las Religiosas del Buen Consejo, aparecía engalanado con guirnaldas y palmeras, destacándose en el fondo, rojo dosel, matizado de flores.

Ocuparon la presidencia, el señor Vicario Eclesiástico, R. R. Fray Alfonso de Cuenca; Excmas. señoras de Gómez Jordana y Villalba, con su bellísima hija, y de Aizpuru, presidenta de la benéfica Asociación, señora de Benac, y las de la Paz, Merino, Otero de Rodríguez, López Pinto, de La Lama, de Concas, Ardanaz y Cueto, y las profesoras de la Escuela, encantadoras señoritas de López Poza, Elizaicín, Montañez, Guerra, Quiles, Roldán, Salazar, Urrutia, Concas, Benac, Saco, Hidalgo, Goitre y Ferrando.

La secretaria, señora de La Paz, pronunció un inspirado y hermoso discurso, en el que enalteció la aplicación de las alumnas obreras, que con su voluntad y deseos de aprender, corresponden á la hermosa obra de amor y caridad que realizan las distinguidas damas y bellas señoritas.

El amor á la instrucción, á las labores y á la virtud, fueron el hermoso tema del discurso de la señora de La Paz.

En igual sentido habló el R. P. Cuenca, encareciendo las bellezas del trabajo, haciendo una sentida definición del amor, aplicado á los fines de la caritativa asociación: virtud, enseñanza y trabajo.

Seguidamente procedióse al reparto de premios á las alumnas, alcanzando los objetos repartidos el número de 200.

Las encargadas de entregarlos fueron las señoritas instructoras.

El señor Vicario dijo una inspirada plática, elogiando á cuantas componen la Asociación, y exhortando á las alumnas á proseguir en el emprendido camino de la virtud, del amor á Dios y á la religión.

A las siete y media, terminó tan hermoso acto, al que asistió distinguidísima concurrencia.

Orgullosas deben sentirse las nobles damas, orgullosa debe también mostrarse Melilla de esa simpática institución de cultura, que realiza una gran obra social.

Nuestra cordial enhorabuena á la Directora, instructoras y alumnas.

INFORMACIÓN TELEGRÁFICA

De nuestros Corresponsales en Madrid, Provincias y Extranjero

(Reexpedidos desde Málaga por correo)

Noticias militares

Prórroga

El «Boletín Oficial», dipone que se conceda prórroga de pasaje, á la familia del Archivero don Francisco Fernández de Brieva.

De utilidad

Declara de utilidad la obra «Guía Manuel de la Conversación Marroquí», editada por don Angelo Muñoz, profesor del «Centro Comercial Hispano-Marroquí.

Concurso resuelto

Se ha resuelto el concurso de traslados de los maestros y maestras de las escuelas municipales.

El Tribunal Supremo

Se afirma que el Consejo Supremo de Guerra y Marina, emitirá informe favorable en la consulta del Gobierno para la concesión de la Gran Cruz de San Fernando al general Marina.

CADENAS

y sortijas para sello, en oro de ley al peso. infinidad de modelos.

JOYERÍA DE JOSE MADRID

Alfonso XIII, 13, frente al Teatro Reina Victoria. 12

LA PRENSA

«La Tribuna»

Publica «La Tribuna» de Madrid, el segundo artículo del director de EL TELEGRAMA DEL RIF, sobre el puerto de Melilla y la Cámara de Comercio.

Noticias varias

Concesión de franquicia

La «Gaceta» de Madrid, publica en su número de hoy Real Orden, concediendo la franquicia que se expresa á los envíos destinados á los prisioneros de guerra ó procedentes de ellos.

Los curtidores

BARCELONA.—Dicen de Igualada, que como consecuencia del último arreglo, se ha implantado en las fábricas de curtidos de dicha población, la jornada de ocho horas, sin que hayan ocurrido incidentes.

Presidente suicida

Telegrafía el gobernador de Oviedo, que don Laureano Suarez, Presidente del casino reformista de Gijón, se ha disparado un tiro en la cabeza, hallándose en la playa, encontrándose gravísimo.

La jornada de ocho horas

Dicen de Barcelona, que todas las fábricas de Igualada, han adoptado la jornada de ocho horas.

Habla Sánchez Guerra

La vacante de Machero. Adhesiones

Sánchez Guerra nos ha recibido hoy, por ausencia del señor Dato, y nos ha dicho que ha tenido una conferencia con el Director del cuerpo de Seguridad y que ha formado una combinación de jefes de este cuerpo, á base de la vacante por fallecimiento de Machero, á quien sustituye Sánchez Vidal, jefe de la ronda del Rey.

Le preguntamos que sí autorizaría los mítines anunciados y contestó que todavía no había hablado de ello con Andrade.

Díjonos después que se han adherido á la política del señor Dato los diputados don Luis Castillejos, y los marqueses de Argüelles y Tasas y senador marqués de Santa Ana.

Notas políticas

Conferencia

MADRID.—El jefe de las fuerzas conservadoras en Málaga don Lorenzo Borrego, ha celebrado una detenida conferencia con el Ministro de la Gobernación.

Dato y los periodistas

Nos ha dicho el señor Dato que los Reyes continuan sin novedad, añadiendo después:

Me ocupo en proveer la alcaldía de Barcelona, siendo posible que se confirme el nombramiento del señor Martínez Domingo.

Las cifras publicadas por los periódicos acerca del número de los diputados que componen el Congreso, están equivocadas, pues existen vacantes que no pueden salir á elección mientras estén cerradas las Cortes.

Me ha visitado Azcárate para despedirse, pues marcha á veranear. Me habló del ferrocarril secundario de León, interesándome que se despache pronto su expediente, para acelerar la subasta de sus obras. Nada me habló relacionado con la reunión de las minorías liberales, porque ya me dieron oportunamente nota de sus acuerdos y porque en este acto no llevaba la representación de las mismas.

Durante la estación veraniega el Gobierno seguirá trabajando. Seguramente nos quedaremos solo en Madrid los ministros y los periodistas.

Dice el general Silvestre

Fuego en la Argaia. La última expedición de lincenciados.

El general Silvestre comunica desde Larache que se ha incendiado el monte que rodea á Argaia, sin que ocurriesen desgracias personales y que el domingo próximo saldrá, si llega el vapor «Canalejas», la última expedición de licenciados.

En Portugal

Reclamación

LISBOA.—El diputado León Herrero ha pedido al Presidente de la Cámara una copia del resultado de la información abierta con motivo del hundimiento de dos vapores de comercio portugueses por los submarinos alemanes.

EN TERCERA PLANA

Anuncios especiales

De gran utilidad para el Comercio.

Condiciones muy favorables.

Pídanse detalles en nuestra Administración.

La guerra en el Sur

Las tropas bávaras.

ROMA.—Dicen de Londres que el «Dayl Mayl» publica un telegrama de su corresponsal en Rotterdam en el que se afirma que la visita del Rey de Baviera al Ministro de la Guerra del Gabinete de Viena, no ha tenido otro objeto que tratar del empleo de las tropas bávaras contra Italia.

La muerte de Porfirio Díaz

Nuevos detalles. La casa mortuoria

La enfermedad. Nada se sabe

Los periódicos de París, tienen en general palabras de elogio para el finado ex-Presidente de la República de Méjico, General Porfirio Díaz.

Según los telegramas últimamente recibidos y que dan detalles de la defunción, ésta ocurrió á las siete de la tarde en el domicilio que el General tenía en la Avenida del Bosque de Bolonia.

El enfermo estaba acompañado por su esposa, su hijo y la esposa de este.

La causa de la muerte no ha sido otra que una antigua afección cardiaca, agravada por la grippe. Nada se ha resuelto todavía acerca del entierro.

BELGICA

Nos ha jorobado

EL HAVRE.—Un crítico alemán ha publicado un libro sobre el alma y arte popular en Bélgica, cuya tesis se reduce á que los belgas, como los españoles, sólo aman los cuadros inspirados en martirios y en horrores, en muertes y en el infierno.

El librito hace furor en Alemania.

León fundido

EL HAVRE.—Los alemanes han quitado del campo donde se celebró la batalla de Waterloo, el león de bronce que conmemoraba aquel saliente hecho histórico, para aprovechar el material en la construcción de proyectiles.

SUECIA

Contra el alcohol

CRISTIANIA.—El Consejo de Estado acaba de emitir un informe en el que se propone la inmediata promulgación de la ley que prohibe la introducción en el reino de aguardientes, cervezas y vinos.

HOLANDA

¿Intervendrá en la guerra?

HOLANDA.-Se hacen febrilmente aprestos militares ante la eventualidad de una intervención próxima en la contienda europea.

Los socialistas holandeses se oponen á toda acción bélica de su nación. Dos de ellos han declarado en un mitin que la independencia de Holanda y la misma de Bélgica no hay que esperarla de las armas, sino del socialismo internacional que la impondrá á las naciones poderosas.

INGLATERRA

Fabricación de municiones

LONDRES.—En la Cámara de los Lores ha sido votado por unanimidad el proyecto de Ley que tiende á reglamentar la fabricación de municiones de guerra á fin de intensificar el rendimiento útil.

Excitaciones patrióticas

LONDRES.—Continúa la asamblea de los sindicatos obreros excitando el patriotismo de las instituciones análogas del pais para que contribuyan á la salvación de Inglaterra.

Dr. RONCAL

Especialista en enfermedades de la garganta, nariz y oido.

RAYOS ULTRAVIOLETAS

Electricida luz fria prenetrodermoterapia eléctrica oxono, sismoterapia.

Consulta de 3 y 1/2 á 7 de la tarde.

28 Conde del Serrallo, 13, pral., izqda

En los Dardanelos

Una proclama

«Le Matín» dice que al atacar últimamente las tropas expedicionarias á los Dardanelos, el General Gourard publicó una proclama en la que decía: «Al ir contra el enemigo debeis pensar que aunque estais en tierra turca, luchais contra Alemania; ella es á quien combatis y ella es la que lanzó contra nosotros á los turcos, antes amigos». Terminaba diciendo que debían respetarse las vidas de los que depusieran las armas.

PARA NO TENER CALOR (Véase 3.ª página)

La guerra en el Oeste

Duelos de artillería. Cuerpo á cuerpo. Al tercero, la vencida. Reconquista. Sigue el cañoneo

PARÍS.—Noticias oficiales dicen que anoche en todo el frente de Iser al Argona, sobre todo en la región de Quennevieres, hubo duelos de artillería.

En Argonna, después de un fuerte bombardeo, intentó el enemigo un ataque general entre la carretera de Vinarville á Elaulenel, entablándose en las trincheras una lucha violenta, tan ardorosa que se llegó á la lucha cuerpo á cuerpo.

A pesar de ello, los aliados conservaron íntegras todas las posiciones atacadas.

En Helgensirist, intentaron los alemanes, después de un violento bombardeo, una serie de ataques contra las posiciones francesas. Rechazaron estos dos, pero al tercero, lograron entrar los imperiales en las obras francesas. No obstante, un contraataque permitió á aquellos reconquistar lo perdido.

Todas las posiciones siguen cañoneadas por los alemanes.

Fracaso de ataques nocturnos. El ejército del Kromprinz. Frente de tres kilómetros, atacado. Trincheras asaltadas

BERLÍN.—De origen oficial se dice que han fracasado los ataques nocturnos de los franceses, al Oeste de Sanchez.

En la parte occidental de Argona, al ejército del Kromprinz, atacó un frente de tres kilómetros, tomando por asalto las trincheras francesas al Noroeste de Four.

Resumen de combates. Prisioneros. Ametralladoras. Lanza bombas. Cañón revolver

PARIS.—En los últimos combates, tomaron los franceses á sus enemigos 23 oficiales y 1710 soldados prisioneros, 18 ametralladoras, 40 lanza bombas y un cañón-revolver.

Las bajas francesas en esos encuentros, fueron de consideración extremada.

En los Vosgos

PARÍS.—En los Vosgos, se han apoderado los aliados de dos obras de defensa de Hilzenfiro y aprisionando á los oficiales y 149 soldados.

Los contraataques para recuperarlas han sido rechazados.

Cambio de táctica

PARIS.—Telegrafían de Roma, que el Consejo de Ministros, confirmando mi información, ha discutido temas importantísimos, relacionados con la campaña guerrera.

Añádese que acaso pueda imprimirse distinto curso á las operaciones actuales.

En la Joyería

Platería Relojería y Óptica de

GENARO DE LA PEÑA,

ALFONSO XIII, 6,

se venden todas las existencias á precios sumamente económicos

PHOTO REAL

Retratos por todos los procedimientos

Especialidad en ampliaciones retocadas admirablemente al lápiz, tamaño 50 por 60 centímetros, 15 pesetas.

Retratos al óleo 50 POR 60 DESDE 15 PESETAS hasta 80. Dentro de estos precios puede exigir el cliente la perfección absoluta del trabajo.

El pago puede hacerse en dos plazos.

Calle 18 de Julio, núm. 35 (Barrio Real) 1017

Tremendos incendios

Los daños causados Casas destruídas

AMSTERDAN.—«Le Tangeblatt Berliner» dá cuenta de que se ha producido un tremendo incendio en la destilería de esencia de Koenisberg.

Cuando el siniestro fué notado, era ya imposible atajarlo y momentos después se había quemado un millón de litros de esencia.

Se sabe que las explotaciones han causado muchas víctimas.

Por otra parte hay noticias de que otro incendio ha destruido treinta casas en Rosenthal, cerca de Vindau.

ITALIA

Marconi y D'Annunzzio

ROMA.—Marconi ha marchado al frente de batalla.

D'Annunzzio le despidió en la estación y en breve marchará también á la campaña.

Salandra, vuelve

ROMA.—Del lugar de las operaciones militares ha regresado Salandra, Presidente del Consejo de ministros italiano.

Viene satisfechísimo de los resultados de la campaña y del espíritu dominante en las tropas.

Empréstito

PARÍS.—El empréstito italiano está constituyendo un éxito.

La suscripción alcanza ya suma fabulosa.

Se considera afianzada la operación.

FRANCIA

Entrevista con el Papa

PARIS.—«Le Figaro» relata la entrevista tenida con el Santo Padre por el Director de «La Revista Semanal».

El Pontífice le manifestó que podía tener la seguridad de que ama de todo corazón no á la Francia Católica, sino á la Francia sencillamente, y que eleva sus oraciones al cielo para que llegue pronto la paz.

Añadió Benedicto XV que ha pedido al Emperador de Alemania por mediación del Arzobispo de Polonia que sean respetados los edificios religiosos, á lo qu contestó ofreciendo que así se haría y añadiendo que si antes no pudo cumplirse su deseo, no fué por culpa suya.

Terminó el Papa haciendo referencia á los sacerdotes belgas que tanto han sufrido y son verdaderos mártires de la religión.

La guerra en el mar

Base descubierta

LONDRES.—El «Daily Telegrap» da hoy una información según la cual, en la costa de Mayne se ha descubierto una base secreta que los submarinos alemanes tenían preparada.

Añaden los despachos que han sido detenidas varias personas complicadas en el asunto.

JABÓN

PINTA AZUL DE PRIMERA

Una barra, una peseta.

32 barras, 30 pesetas.

Almacén de Blanco Soler

Playa de San Lorenzo.

37

Por la radio

(Servicio especial urgente DE EL TELEGRAMA del RIF)

Noticias militares

Libros de texto

Madrid (Urgente.)

El «Diario Oficial» dispone que se sustituyan los libros de texto vigentes en la Academia de Ingenieros, para la primera clase, del primer curso, por las obras «Cours de Calcul», por Labomeus.

La Infanta viaja

Madrid.—(Urgente).

La Infanta Isabel, saldrá esta noche para Arturias, donde se propone pasar una parte del verano.

Dato en el campo

Madrid.—(Urgente)

El Sr. Dato ha pasado el día de hoy en el campo, habiendo regresado en las últimas horas de la tarde.

Barco alemán á pique

Madrid.—(Urgente)

LONDRES.—Cerca de Vindau ha sido echado á pique el crucero alemán «Magdeburg».

N. de R.—No debe tratarse del «Magdeburg» porque este crucero se dió oficialmente como perdido hace varios meses.

Exito italiano

Madrid.—(Urgente)

ROMA.—Después de sostener las fuerzas italianas empeñadísimo combate con los austriacos, se han apoderado de la ciudad de Tolmino.

Barco torpedeado

Madrid.—(Urgente).

ROMA.—Los periódicos escriben indignados ante la noticia de haber sido echado á pique el vapor italiano «San Daniel» cerca de Liverpool por un submarino alemán, habiendo perecido parte de la tripulación.

Dicen los periódicos que se trata de procedimientos bárbaros.

El millonario Morgán, agredido

Por enviar armas á los aliados. Detención del agresor

Madrid, 4, 18'40.—(Urgente)

Telegrafían de Nueva York, que un profesor alemán, ha disparado dos tiros de revólver contra el millonario norteamericano, Morgán.

La agresión la ha motivado, el creer el profesor que Morgán es el culpable del envío de armas á los aliados.

El agresor, fué detenido, habiendo manifestado el motivo de la agresión, afirmando que Morgán es el autor de los envíos de armamento á las naciones enemigas de Alemania.

El suceso ha producido sensación, haciéndose muchos comentarios sobre las consecuencias que pueda tener entre los gobiernos alemán y yanki.

De Méjico

General que desaparece. Detención de Huertas. Intervención de los Estados Unidos

Madrid.—(Urgente).

Todas las noticias que se reciben relativas á la situación de Méjico, demuestran el estado crítico del país.

El General Orozco que se hallaba vigilado por el Gobierno de Norteamérica, ha desaparecido, sin que se haya podido averiguar su paradero.

A consecuencia de esta desaparición, ha sido detenido el General Huertas.

Con tal motivo, se cree ya inminente la intervención de los Estados Unidos.

Vease en tercera plana el anuncio

Gran Hotel Reina Cristina

Portugal

Alfonso Costa, herido

Madrid.—(Urgente.)

Un despacho de Oporto dice que Alfonso Costa ha sido víctima de un accidente que ha podido costarle la vida.

Ha consecuencia de haberse incendiado los motores de un automóvil eléctrico en que viajaba, Costa se arrojó por la ventanilla con tal desgracia, que resultó herido de gravedad.

Las lesiones más graves, las ha sufrido en la cabeza.

Radicales y jaimistas. Mitines é incidentes.

Madrid (Urgeute).

BARCELONA.—A consecuencia de la celebración de mitines y reuniones de jaimistas y radicales, han ocurrido pequeños incidentes.

Ultima hora

Servicio especial de EL TELEGRAMA DEL RIF

Excursiones reales

Los Reyes han dedicado el día de hoy á hacer excursiones por los alrededores de la Granja, para admirar los hermosos panoramas que ofrecen aquellos lugares á sus visitantes.

No relevan á Silvestre

A pesar de cuanto se ha manifestado referente al relevo del general Silvestre, puedo afirmar, sin miedo á ser desmentido por los hechos, que el invicto Comandante General de los territorios del Garb, permanecerá indefinidamente en su puesto.

El "Legazpi"

CADIZ.-Procedente de las repúblicas del Centro de América, entró en este puerto el trasatlántico «Legazpi», con pasajeros y carga general.

El capitán manifestó que había hecho el viaje sin novedad, aunque en la travesía había encontrado buques de las potencias beligerantes.

Nueva Encíclica

ROMA.—Dícese que Su Santidad publicará en breve una nueva Encíclica sobre la paz, concretando en ella sus aspiraciones y sentimientos paternales con respecto á las naciones en guerra.

Holanda se prepara

Continúan en Holanda con la mayor actividad los aprestos militares, ante el temor de que los alemanes pretendan anexionarse esta nación.

La guerra en el Oeste

PARIS.—En Francia y en Bélgica se han reproducido las operaciones últimas sin inclinarse la victoria á ninguna parte.

Las ventajas, sin embargo, las llevan los aliados.

Los ejércitos en Argona que manda el Kromprinz, han reanudado las operaciones.

La Reina madre

Llegó la Reina Cristina á San Sebastián, en cuya estación era esperada por las autoridades militares y las civiles, de la localidad y provincia.

El público dispensó á la egregia dama una ovación entusiasta.

Crucero alemán destruido

Telegrafían de San Petersburgo, que frente al faro Estegara, se trabó un combate entre un crucero ruso y otros alemanes.

La nave rusa destruyó á un crucero alemán.

Los demás huyeron.

(VÍA ORÁN)

Parte oficial francés

PARIS.—En Bélgica, la artilleria alemana ha recrudecido con gran violencia la lucha, particularmente en la región de Neuville, Roclincurt, y en el frente del Aisne.

Al norte de Arras, el enemigo ha iniciado varios ataques violentos, que han sido rechazados, causándoles grandes pérdidas.

En Argona, se han librado varios combates de infantería.

Desde el camino de Vinarville, Vienne, y Le Chateau hasta Four de París, ha habido incesante fuego de cañón y de fusil.

En la frontera de Calonne y sobre el frente de La Hoje, se registra un intenso cañoneo. En el último punto, las tropas alemanas han iniciado un ataque contra las trincheras francesas.

Al Norte de Regneville, el enemigo intentó el asalto, pero su intento ha sido detenido por el incesante fuego de nuestras tropas.

Delante de Fey, un batallón alemán consiguió llegar hasta nuestras alambradas, pero el fuego de los soldados franceses les obligó á replegarse.

Una nueva tentativa, fué igualmente rechazada.

En los Vosgos, se han registrado acciones de artillería, como así mismo en Fontenelle y Hartmansviller.

Dr. FERNÁNDEZ MÁRTOS

Consulta de enfermedades de ESTÓMAGO, RIÑONES E INFECCIOSAS

Horas de consulta, de 4 á 6

O'DONELL, 16, 2.º

LABORATORIO DE ANALISIS ::: VACUNACIÓN Y SUEROTERAPIA-

Dres. REDONDO y MÁRTOS

Análisis clínicos. bacteriológicos, histológicos é higiénicos. Suero diagnósticos. Elaboración de autovacunas. Aplicación de sueros y vacunas preventivas y curativas, Esterilización de materiales quirúrgicos y soluciones inyectables

PRIM, 23, 2.º derecha

MAROTO Y BARATECH

(S. en C.)

SASTRES

Sucesores de Cortiles

GENEROS INGLESES

Pañería y kakis reglamentarios

Trajes para señora y caballero

UNIFORMES

Impermeables, pellizas, etc.

CHACEL, 8

Laboratiodeanálisis

José Santa-Cruz

O'Donell 41, principal, izqda.

Análisis de orina, jugo gástrico, sangre, leche, esputos, etc.

Suero aglutinaciones, para diagnóstico del tifus, paratífus, fiebres de Malta, sífilis, cólera, etc. 149

Ensayos y análisis de minerales, aguas, vinos, alimentos, telas kaki, etc.

D. O. M.

EL SEÑOR

D. Juan Manuel Caparrós García

Falleció el día 4 de Julio de 1915, á las seis de la tarde

R. I. P.

Sus desconsolados: padre, D. Antonio (ausente); esposa, D.ª Mariana Gerez Caparrós (presente); hijos, D. Antonio y D.ª María; hijo político, D. Luis Ballesteros; nietos, hermanos y demás familia (ausentes).

SUPLICAN á sus numerosos amigos se sirvan asistir á la conducción del cadáver que tendrá lugar hoy, á las cinco y 1/2 de la tarde, desde la casa mortuoria, Marqués de Montemar, 16, al Cementerio de la Purísima Concepción, por cuyo favor le vivirán eternamente agradecidos.

No se reparten esquelas.

Empresa funeraria «Nuestra Señora de los Llanos»

Centros y Sociedades

En el de Cultura: :

Brillante y muy lucida, como todas las anteriores, resultó la velada anoche celebrada en este simpático Centro.

Los amplios salones se hallaban materialmente ocupados por selecta y distinguida concurrencia.

El notable cuatro artístico del Centro, puso en escena el hermoso drama del eminente dramaturgo Joaquín Dicenta, «Juan José», siendo muy aplaudidos todos los aficionados en el desempeño de sus respectivos é importantes personajes.

La señoritas Moreno, Pantoja, Palomino, López y Criado, como asimismo los señores Ruiz Pérez, Luque, Vallés, Verdú, Pantoja, Gallardo, Pérez, Benain y Fernández, estuvieron verdaderamente acertados.

La señorita Carmen Artacho, cantó de modo notable, haciéndose aplaudir con entusiasmo.

El pianista señor Gimeno amenizó los entre actos.

Finalizó la gratísima velada con un lucido baile de sociedad.

En el de Dependientes : : : : : : :

La velada de anoche en este Centro, revistió extraordinaria animación.

Los salones se hallaban verdaderamente concurridísimos, predominando el elemento femenino, que prestaba adorable nota á la velada.

Primeramente se representó el diálogo «Monomanía terrera», siendo muy aplaudidos en el desempeño de sus papeles la bella señorita Africa García y el señor González.

A continuación hubo un notable número de ventriloquia, interpretado de forma realmente admirable por los señores Mariñé, Cazado, Vila (Miguel y Eduardo), Ubeda y Parrado.

Terminó la velada con el acostumbrado baile de confianza, que resultó en extremo lucido.

Espectáculos

ALFONSO XIII

El programa confeccionado para hoy no puede ofrecer más atractivos.

Figuran en él, seis notables estrenos, entre ellos, las magníficas películas «Intriga en una orte», «Defendiendo su vida» y el gran acontecimiento artístico y de actualidad interesantísima «Caluvio actualidades», colosal revista con una información de la guerra, que llamará la atención.

Además, se exhibirá por última vez «Entre dos tumbas» grandioso drama, que anoche obtuvo un éxito inmenso.

KURSAAL

Hoy se estrenan en este favorecido salón, la grandiosa y emocionante película de asombrosas aventuras, de 2.100 metros en 3 partes, titulada «El dirigible infernal» y la magnífica cinta de 1.750 metros, en dos partes «Felicidad interrumpida», que han de llamar pederosamente la atención del público.

Por último vez se exhibirá «La guerra ruso-turca», que tanto gustó anoche.

Mañana la quinta y sexta serie de «El misterio del millón de dollars».

Movimiento de viajeros

Los que llegaron

Vapor «A. Lázaro».—Don Gerardo Martínez, don José Benítez, don Fernando Lacasa, don Joaquín Fanjul, don Francisco Agnado, don Pablo Capilla, don Moisés Bendagan, don Mardoché Benhamar, don Roque Reig, don Andrés González, don Manuel Soler, don Toribio José, don José Villalba, don Alvaro Lainer

Los que marcharon

Vapor «A. Lázaro».—Don Miguel Socaran, don Nicolás Villarranes, don Antonio Jiménez, don José Rodríguez, don Francisco Velasco, don Tomás Tejero, don Antonio Parache, don Alberto López, don Manuel Fernández y doña Felicidad Velasco.

REGISTRO CIVIL

Nacimientos.—Encarnación García Fernández, Manuel Diego García Vega, Dolores Florido Ortega, Isaac Arrua Chosón y Mercedes Corcias Trinán.

Defunciones.—Salvador Vargas Rico.

Matrimonios.—Ninguno.

SUCESOS LOCALES

ZOTAL inglés de Burgony es el verdadero desinfectante. Jabón Zotal es el mejor antiséptico. ¡Ojo con las imitaciones de esta marca! 84

Boda

En la Iglesia Parroquial se celebró anoche la boda de la bella señorita Rafaela Marcos Sons con don Manuel Olmo Muñoz.

Apadrinaron á los contrayentes don Bernardo González y doña Concepción González.

Los invitados, fueron obsequiados con esplendidez.

Curado

En el Puesto de Socorro fué curado anoche, el niño Juan Quesada, de varias erosiones producidas por otro niño llamado Manuel Alarcón, el que no pudo ser capturado por haberse dado á la fuga.

Al arresto

Por el sereno del distrito del Mantelete, Policarpo Cervantes, fué conducido anoche al arresto, Salvador Criado Rosa, que en ocasión de hallarse embriagado, produjo un fuerte escándolo, maltratando además á su esposa Ignacia Sánchez.

El estado de Francisco

Por el médico mayor, don Leopoldo Queipo, fué curado ayer tarde el obrero Francisco Vilá Llorés, herido como dijimos en los pasados días, en los trabajos de extracción de piedra en las canteras de las proximidades del Zoco.

Francisco, ha experimentado ligera mejoría, continuando en el mismo estado de gravedad.

Viajante

Desde esta mañana se encuentra en Melilla el viajante de comercio D. Manuel Soler.

Niña herida

En el Puesto de Socorro, fué curada la niña Ramona Luque Bonilla, que sufría una herida en la cabeza, de pronóstico reservado, á consecuencia de una pedrada que le dió otro chico.

Del suceso, que ocurrió en el Barrio Obrero, se dió cuenta al Juzgado de guardia.

Hallazgo

En el Centro de Policía, se encuentra depositado un bolso de señora, que fué encontrado en la vía pública.

Dr. Cordero

Especialista en enfermedades de la PIEL, venéreo y sífilis.

Tratamiento de la sífilis por el 914

CONSULTA DE 2 A 5.

López Moreno, 6, principal, derecha, 14

(Continuación de Canalejas.)

Información militar

Presentados.—Ayer cumplimentaron á S. E., los siguientes jefes y oficiales:

Tenientes Coroneles don Arturo Nario y don Leopoldo Quiles; Capitanes don Andrés González y don José Benitez; primer teniente don Angel Pereira; segundo teniente don Rafael Infantes García, y alumno don Arturo Majada.

Consejos de guerra.—Dos hay anunciados para mañana.

El primero, contra el soldado de la Comandancia de Artillería Manuel Ardenuelo Galaso, por el delito de estafa, tendrá lugar á las diez en el cuartel del Zoco.

Presidirá el tribunal, el coronel de Artillería don José Sousa, y defenderá al procesado el capitán don Luis Ruano.

El otro Consejo de Guerra se celebrará á las cuatro de la tarde, en el cuartel de Santiago, para ver y fallar la causa instruida por el soldado de la Compañía Mixta de Sanidad Militar, Antonio Rusio Marín, por el delito de segunda deserción.

Para presidir el tribunal ha sido designado el teniente coronel don Ramón Santaló.

Defenderá al acusado el capitán don Felix Marpartida.

Servicio de la Plaza para hoy.—Jefe de día, Teniente Coronel de Ceriñola don Fernando Guirau.

Imaginaria, otro del Mixto de Ingenieros don José Blanco.

Juez de guardia, Capitán don Sebastián Morales.

Imaginaria, otro don Miguel Santa Cruz.

Hospital y provisiones, Comandancia de Artillería segundo Capitán.

Reconocimiento de artículos de pienso, Taxdir tercer Capitán.

Oficiales y sargentos de vigilancia por la plaza, Ceriñola.

Parada, los cuerpos de la guarnición.

Principal, cuartel de Santiago.

El Comandante Sargento Mayor, Manuel García Malea.—V.º B.º El Jefe de E. M. Jorge Fernández Heredia.

CALOR

Se evita usando las renombradas y frescas CAMISETAS DE CREPE Y MALLA que vende LA RECONQUISTA

Las hay tambien de lana finísimas.

En la Parroquia

En la Iglesia Parroquial, recibieron los aguas bautismales los niños siguientes:

María, hija de don José Pérez Pérez y doña Inés Calderón Albacete.

Padrinos, don Pablo Calderón Albacete y doña María Pérez Pérez.

Antonio, hijo de don Manuel Fernández y Mata y doña Dolores Mata Vermúdez.

Padrinos, don Antonio Colomero Berenguer y doña María Pérez Ruiz,

María del Pilar, hija de don Jacinto Heredia Moreno y doña Antonia García Ruiz.

Padrinos, don Rafael García Ruiz y doña Pilar Camero Pérez.

Carmen, hija de don Crisanto López Gutiérrez, y doña Encarnación García López.

Padrinos, don Julio Herrera Bermejo y doña María López Gutiérrez.

BIBLIOGRAFÍA

El incendio y destrucción de Lovaina según referencias de testigos, aparece en el cuaderno 32 de la «Historia de la Guerra Europea de 1914», escrita por V. Blasco Ibáñez y editada por la Casa PROMETEO, de Valencia.

Ilustran el amplio é intenso relato numerosas fotografías y dibujos. El interior de la Catedral de Lovaina, la plaza Marguerite, la calle de Bruselas, la iglesia de San Pedro, la Biblioteca (cuatro fotografías), la plaza de la Estación, las ruinas junto al Hotel de Ville y otras muchas.

Prosigue además la interesante y curiosa recopilación de las caricaturas sobre la guerra, ordenada y completa serie de cuantos dibujos han publicado sobre el particular todos los periódicos del mundo. Es una ampliación gráfica de la obra, que la hace más interesante y más varia al abarcar cuanto se relaciona con la guerra actual.

Cada semana se publica un cuaderno al precio de 50 céntimos.

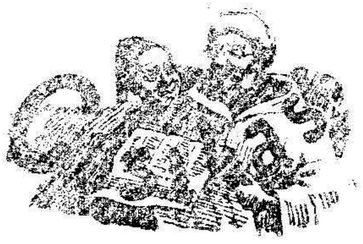

Las visiones de un sujeto, ó una dama en grave aprieto

En la coronada villa,
se ha registrado el suceso.
Una dama, respetable
por sus años y su aspecto,
que á buen paso caminaba
por cierta calle del centro,
de repente, se detuvo,
inclinó bastante el cuerpo
como si fuera á coger
alguna cosa del suelo,
y en esa postura extraña,
sobre una boca de riego,
permaneció la señora
en cuestión, breves momentos.
En este instante preciso,
pasó por allí un sujeto,
quien, al ver á la señora
de aquel modo tan molesto,
y creyéndose que estaba
algún crimen cometiendo,
prorrumpió en terribles gritos
de: *¡Guardias, acudan presto*
que esta mujer, agachada,
algo está haciendo y no bueno!
Momentos después, la vía
citada era un hormiguero
de gentes de todas clases,
categorías y sexos,
que, intrigadas, se entregaban
á los más raros comentos.
Entre tanto, la señora
que ya había erguido el cuerpo,
y que, asustada, no pudo
esclarecer el suceso,
era llevada al Juzgado,
donde, pasado algún tiempo,
entre lágrimas copiosas
y entre profundos lamentos,
fué por el Juez, habilmente,
preguntada en estos términos:
—A ver, diga porqué estaba
sobre una boca de riego
y en posición tan ridícula
y violenta al mismo tiempo.
—Señor Juez, estaba así...
—¿Por qué, diga?—Pues... por eso...
Porque sentí de repente...
—Acabo...—Grandes deseos...
de hacer... lo que no hay criada
que por una pueda hacerlo...
El Juez, que comprendió pronto
de la señora el aprieto,
puso al interrogatorio,
del siguiente modo terminó:
-¡Que un guardia indique á esta dama
donde está el cuarto secreto!

P.Pillo.

EN EL PUERTO

Entrados

Vapor «Antonio Lázaro», de Málaga.
» «Antonio Cola», de Barcelona.

Salidos

Vapor «Antonio Lázaro», para Málaga.
» «Antonio Cola» para Tetuán.

POLICLINICA DE LOS Sres. Martínez Zaldívar

Partos Enfermedades de la mujer

VIAS URINARIAS

Consulta de 1 á 4

MEDICINA GENERAL

SIFILIS-TUBERCULOSIS

Consulta de 5 á 7

Sor Josefina, 7, pral., dcha.

CONSULTA GRATIS Á LOS POBRES

LUNES Y VIERNES, DE 4 Á 5

ACADEMIA DE MUSICA

Srta. María Alpuente

Profesora de piano titulada y diplomada en el Conservatorio de Madrid. Plan de estudios, el del Conservatorio.

Antonio Falcón, 11, derecha. 657

DE LA GUERRA

Versión alemana

DE LA PRENSA

Frente oriental:

No ha cambiado la situación.

El botín de Junio asciende á dos banderas, 25.695 prisioneros (121 oficiales), siete cañones, seis lanzabombas, 52 ametralladoras, un avión y numeroso material de guerra.

Después de una encarnizada lucha, las tropas del general von Linsingen han atacado ayer las posiciones rusas al este de Guila-Lypa, Kunieze y Luczynce y del norte de Rohot. Fueron cogidos prisioneros tres oficiales y 2.327 soldados y capturamos cinco ametralladoras.

También al este de Lemberg han conseguido las tropas austro-húngaras penetrar en las posiciones enemigas. El ejército del general von Mackensen ha llegado á colocarse, en su avance, entre el Bug y el Weichsel.

Al oeste de Weichsel, y después de violenta lucha, han cedido terreno los rusos.

Las tropas austro-alemanas siguen su avance á ambos lados del Kamena.

El botín recogido en el mes de Junio por los ejércitos de von Linsingen, von Mackensen y von Woyrsch, asciende á 8.409 oficiales, 140.650 soldados, 70 cañones y 268 ametralladoras.

Frente occidental

Comunica el gran Cuartel general alemán que al norte de Arras la lucha alrededor de las trincheras, sostenida por largos duelos de artillería, ha tomado un giro favorable para los alemanes.

En la Champaña, al sureste de Reims, los franceses han atacado sin éxito.

En los Vosgos y en las alturas del Mosa sólo ha habido vivos combates de artillería.

Los aviadores aliados han arrojado bombas sobre Zeebrugge y Brujas sin causar daños en los establecimientos militares.

GRAN SASTRERIA — DE —

RICARDO FIUS

TRAJES PARA SEÑORAS Y CABALLEROS

Géneros ingleses.—Kakis

UNIFORMES MILITARES

Alfonso XIII, tienda y principal.—Melilla. 11

Aduana de Arcila

AVISO AL PUBLICO

Por acuerdo del Excelentísimo señor Alto Comisario de España en Marruecos, se va á proceder por esta Intervención á hacer desaparecer los restos del vapor remolcador «Et-Triki» que se perdió en esta rada el día 28 de Diciembre del año 1914, y que en la actualidad se halla empotrado en la arena á una profundidad de unos ocho pies cubiertos en la máxima marea, y unos tres pies en baja mar, quedando en esa marea al descubierto en unos cinco pies. El casco aparte de la desfondadura causa del naufragio, se halla en buen estado, así como la maquinaria, calderas y chimenea, teniendo la obra muerta destrozada de medio barco á proa. Las características de este remolcador cuando prestaba servicio eran: Eslora perpendicular, 20 metros; Quilla, 19 metros; Manga, 4'50 metros; Puntal á cubierta, 3 metros; Obra muerta, 70 centímetros; Compresión caldera, 6 kilos; Fuerza de máquinas, 150 H. P.; Marcha forzada, 10'50 millas; Marcha normal, 8'75.

A los que deseen presentar pliegos para quedáase con el barco, se les hace saber que en el término de diez días á partir de la publicación del presente anuncio, pueden enviar las proposiciones en pliego cerrado al Interventor de la Aduana de Arcila, advirtiendo á los interesados que han de ceñirse al siguiente formulario:

1.º Cantidad que se ofrece por el barco.

2.º Tiempo en que se compromete á hacerlo desaparecer del sitio en que en la actualidad se encuentra.

3.º Cantidad depositada como fianza para el cumplimiento del contrato, fianza que se perderá por el interesado por incumplimiento del mismo.

4.º Garantía para el pago de la cantidad ofrecida, ó depósito de la misma en la sucursal del Banco de Estado de Marruecos en Arcila, sin una de cuyas condiciones no podrá disponer el interesado de los restos del buque perdido aunque hayan sido extraidos.

Los gasios de inserción del presente anuncio serán por cuenta del interesado á quien se le haga la concesión.

Arcila 26 de Junio de 1915.—El Interventor de la Aduana, Enrique Mouly. 1143

GRAN HOTEL

Reina Cristina

Cervantes, 2, y Alfonso XIII, 8.

Este hotel, recientemente inaugurado, ofrece al público todas las comodidades y refinamientos de la vida moderna. Cuenta con servicio á todos los trenes y vapores, y es su propósito acreditarse de tal manera, que ha de ser preferido entre todos los de su clase.

Pensión completa desde CINCO pesetas en adelante.

ABONOS Á PRECIOS CONVENCIONALES

¡Gran Hotel Reina Cristina!

PARTOS

Doña Cristina Martín de Puertas, profesora en partos del Hospital Central de esta plaza, ofrezco mis servicios á mi distinguida clientela.

General Margallo, 6

G. Peña Guerau

LABORATORIO QUIMICO

Análisis clínicos (orinas, jugo gástrico, etc., etc.)

Análisis de aguas, vinos, aceites, harinas, alcoholes, leche, carne etc.

ENSAYO DE MINERALES

ANALISIS TOXICOLOGICOS

Dirección: San Miguel, 1, pral. (Pueblo)

Academia Mercantil

O'DONELL, 6

Contabilidad general.—Clases teórico-prácticas.—Preparación para CORREOS, por empleados del Cuerpo.

Para detalles al Sr. Interventor del Banco de España.

L. ESCAÑO CAPARRÓS

Calle del Cauce, 18

Fábrica por destilación de aguardientes y licores de puro vino.

Depósito de vinos de todas las regiones de España.

Completo surtido en vinos y licores embotellados de las mejores marcas.

Licores finos de MARIE BRIZARD Y ROGER.—Aperitivos AMER PICON.—FERNET BRANCA.—Vermouth FRATELLI y BRANCA y FRANCISCO CINZANO.—Champagnes MOET Y CHANDON, VICTOR CLICQUOT y PIERRE CUCHET

Alcohol vínico..... 2'80 ptas. litro.

Alcohol desnaturalizado 1'80 » » 23

BALNEARIOS DE ALHAMA DE GRANADA

Aguas las más termales y más azoadas de Andalucía. Clima seco, tónico y de altura.

Manantial de las termas de Martos

Aguas sulfatadas, cálcicas, nitrogenadas, radio-activas.

MANANTIAL DE LOS BAÑOS NUEVOS

Aguas nitrogenadas, sulfhídricas, radio-activas.

INDICACIONES.—En las múltiples manifestaciones de la diátesis artrítica, eficacísimas en toda clase de reumatismos, ciática y corea, en las neuralgias, hemiplegias y parálisis, y de seguro éxito en los catarros bronco-pulmonares crónicos, asma bronquial, bronquitis y faringitis.

Instalaciones de primer orden, grandes hoteles, precios al alcance de todas las fortunas, gran parque, luz eléctrica, telégrafo y teléfono.

Itinerario.—Línea de ferrocarriles Andaluces hasta la estación de San Francisco (Loja), desde cuyo punto hay automóviles y carruajes que hacen el recorrido rápidamente. Billetes de ida y vuelta á mitad de precio, valederos hasta 30 de Noviembre.

Temporadas de 1.º de Mayo al 30 de Junio y de 20 de Agosto al 31 de Octubre.

Para más informes dirigirse á los Administradores de los Balnearios. 877

El Extremeño

Pedro Fernández

LO MEJOR EN JAMONES Y EMBUTIDOS DE TODAS LAS REGIONES

Despacho de vaca, ternera y cerdo

Cajas con meriendas y platitos variados

GENEROS SUPERIORES

Precios especiales

á cantineros y cosarios.

3, PRIM, 3

AVISO

Se ruega á los señores que tengan baules en la Gran Fonda La Rosa, pasen á recogerlos en el término de ocho días. El nuevo dueño, pasado ese término, no se hace cargo de ellos. Alfonso XIII, 31.

En sitio céntrico se alquilan bonitas habitaciones con luz eléctrica. Informarán en esta Administración. 1147

Boletín meteorológico

Día 4 de Junio de 1915

MAÑANA	
Barómetro	764'5
Termómetro máximo al sol.	29'5
Idem máximo sombra.	27'0
Idem mínimo idem.	25'0
Estado del cielo	Despejado.
Idem del mar	Marejada
Viento reinante	E. SE.
TARDE	
Barómetro	763'5
Termómetro máximo al sol.	34'5
Idem máximo sombra.	27'0
Idem mínimo idem.	26'5
Estado del cielo	Despejado
Idem del mar	Picada
Viento reinante	E. N.

TIP. DE EL TELEGRAMA DEL RIF

ANUNCIOS ESPECIALES

Zapatería "La Condal,,

de ISIDRO JUST

Calzado de lo más fino en su construcción y lo más adelantado

CALLE MÁLAGA (esquina Conde del Serrallo)

Vicente Samper

Guarnicionería. Talabartería y artículos de viaje - Se construyen equipos militares, Guarniciones de lujo - Atalajes de carros - Bocados - Estribos - Espuelas, Filetes, y todo lo concerniente al ramo - ARTURO REYES, 7

Tocinería Valenciana

Embutidos españoles y extranjeros

Especialidad en jamones y todo lo concerniente al ramo de tocinería.

Cerdo fresco diariamente - Charcuterie style francais :-: O'DONELL, 32

Café Madrid de Juan Marín

CALLE DE ALFONSO XIII, 3

Especialidad en café, empleando agua de Málaga -:- Aperitivos, licores, cervezas y refrescos de todas clases.

Au Lion d'Or

En este favorecido café encontrará su distinguida clientela, helados exquisitos confeccionados por un afamado maestro, contratado expresamente para dicho objeto.

Hotel-Restaurant Santiago

Servicio á la carta permanente

Cubiertos desde 1'25 pesetas en adelante :-: Abonos, condiciones de pago adelantado

CANALEJAS 7 y ALFONSO XIII 6

Compra-Venta de muebles

Teresa Soto MARGALLO, 4

La Bandera Española

Grandes almacenes de tejidos y novedades - Gran barato - Retales bordados, al peso - Encajes

GRAN CAPITÁN, 1 y ALFONSO XIII, 18

Sombrería de M. Ledot

CANALEJAS y CERVANTES (frente á Telegrafos)

Grandes novedades - Sombreros de paja - Gorras militares á ocho pesetas :-:

"La Elegancia,,

Zapatería de DOMINGO VILLENA

Especialidad sobre medidas. Calzado de acreditadas fábricas. ALFONSO XIII 31

MELILLA (Norte de Africa)

HOTEL DE PRIMER ORDEN

Electricidad - Baños - Salones de música y lectura - Intérprete á la llegada de vapores.

Hotel el más grandioso de Melilla

FERRETERIA Franco Española

A. GUILLEN NAVARRO--Calles O'Donell, y General Pareja.—Artículos de cocina, ferretería para construcciones, espuertas y cuerdas de esparto, básculas y balanzas.

ARTICULOS DE PESCA

TALLER DE ENGUADERNACION

— DE —

Gabriel Alcolea, Villegas, 6, B. Obrero

MELILLA (Marruecos),

QUEMADERO de José Ferriol

Venta y compra de cuernos y pezuñas.—Se venden grasas para carruajes, atalajes, carros y coches, á 1,25 kilogramo.

MIGUEL Pérez

Comisiones y representaciones : : : : : : : : : : : : : : : : : Nacionales y extranjeras

PRIM, 10 2.º

LA PILARICA

General Polavieja 15, (antes Triana).

Tejidos - Paquetería - Quincalla, y depósito de borras para colchones.—Especialidad en calzado para caballero, desde 12 pesetas pa — — - Precios sin competencia - — —

Felipe Pueyo y Compañía.

LA ECONOMICA : : : : : : : : : : : : : : : Villegas, núm. 8

Lectura á domicilio, dos pesetas mensuales. Inmenso repertorio

Chufas de Valencia .·. .·. .·. .·. .·. .·. .·. .·. .·. .·. Prim, núm. 13

La Madrileña - Jardines, 70

Restaurant económico - Esmero y aseo en las camas y comidas

Precios económicos - CONCHA OTERO

Gran bazar REINA VICTORIA

Trasladado definitivamente á la calle ALFONSO XIII, núm. 10

Ofrece el surtido más completo y variado en artículos de verano á precios increíbles. Visitad este establecimiento - - -

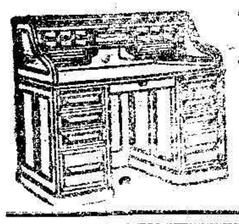

Muebles y Novedades para Escritorios

Gran surtido en Muebles y Novedades prácticas

Pídase el Catálogo general N.º 8 (1911) á Guillermo Trúniger & C.ª : Barcelona : Balmes, 1

¿No más calvos?

Quien quiera que lo sea puede volver á tener una cabellera abundante en poco tiempo, usando á diario SECRETO INDIO. Probar un solo frasco y os convencerés de que crece el pelo.

LA SAMARITANA

Alfonso XIII—MELILLA

Nuestra Sra. de los Llanos

Empresa de pompas fúnebres | **Carrozas de gran lujo**

Unica casa que cuenta hasta el día en esta Plaza con coches estufa. Inmenso surtido en coronas de porcelana y plumas, á precios increibles. Despacho de cera de todas clases al por mayor y menor.

Entierros á precios sin competencia. Inmenso surtido en ataúdes de gran lujo.

COCHERAS: Barrio Industrial (junto á los Transportes generales.) 38

Servicio permanente | **Despacho: Calle de Prim, 16**

SUCURSAL EN NADOR: calle del General Jordana

Anuncios económicos

Se ofrece Administrador de fincas, Francisco López, General Marina, 16, principal, izquierda.

Hotel Suiza Servicio esmerado.—Cómodas habitaciones. Pensión completa, 5 pesetas. Plaza de los Moros, 22. Málaga. 846

Viuda de Heredero Corsés de lujo, sobre medida desde 25 pesetas.—Fajas y medios corsés para comodidad.—Ultimos modelos de París.—Especialidad para señoras gruesas.—Confección especial. Calle General Marina, 19, bajo, centro.

Cirujano pedicuro PEDRO ARANDA Se extraen callos, ojos de gallo, durezas de los pies y se curan onisis ó uñeros y demás afecciones de los mismos con acepsia correspondiente, prévio aviso. — Barrio Obrero, Villegas, núm. 4. 109

Se venden tres cabras. Pabellones Hipódromo. Letra D.

Compran librerías, gemelos de teatro, joyas y toda clase de artículos en «El Crédito del Trabajo», Arturo Reyes, 9, principal, antes Málaga. 1103

Alfalfa verde. Grandes existencias en venta. Avisos: Fernández Cuevas, 12 (Tesorillo), y huerta de Esgleas el Catalán, en la confluencia del rio Oro y arroyo de Frajana. 1016

Se alquila piso alto, calle de la Iglesia, número 4.—30 pesetas. 851

Cédese á caballero magnífica habitación exterior, bien amueblada y con luz eléctrica. Jardines. número 7, piso segundo, derecha (Mantelete). 1005

Se vende una cama de matrimonio, dos mesas de noche, un perchero de nogal casi nuevo y una vajilla sin estrenar, todo muy barato. General Marina, 14, segundo, izquierda. 1127

Se vende una mesa de billar con todos sus enseres. Calle de Castilla, ampliación del barrio Real. 1123

Próximamente aparecerá MAX. Representante: José Tortosa. 1124

Se alquila un horno con materiales. Calle del General Jordana; en Nador. En la misma informa-

Se desea alquilar una habitación propia para almacen en sitio próximo á esta imprenta. Darán razón en la administración de este periódico.

Se vende una casa nueva construcción. Renta 200 pesetas mensuales. Infosmes: Orte, O'Donnell, 31.

Se alquilan habitaciones amuebladas para caballeros. Sitio céntrico. Informarán: Postal Moderno, Prim, núm. 1. 1141

Se desea caballero formal á comer. Razón, Sor Alegría, núm. 6, primero, izquierda. 1144

Antonio Martín FLORICULTOR. Venta de flores de todas clases. Confección de centros, de canastillas, porta-bouquets, ramos, coronas, etc., etc. Construcción y arreglo de jardines. Punto de venta: Vestíbulo de la Iglesia en construcción. Plaza Menéndez Pelayo. 1139

Se hacen toda clase de trabajos de escritura á máquina 1'25 pesetas el pliego de papel de barba.—Castelar, 53, principal, izquierda. 1101

Modista gaditana Francisca Gonzalez. O'Donell, 37, principal, derecha. 1145

Contra el mareo Para terminar existen. cias á 3 pesetas caja píldoras MOTHERSIU-Antonio Falcón, 11, bajo, izquierda. 1009

Alfredo Rodríguez

Dirección Postal: Apartado 58 — Telegramas: CALVACHE

Depósito de carbones minerales

CONSIGNACIONES DE VAPORES.—FLETAMENTOS

CEREALES. - COMISIONES. - REPRESENTACIONES

Oficinas: Muro X. . . . . Teléfono, n.º 7

Almacenes: Barrio Industrial . Teléfono, n.º 55 - **Melilla** -

21

POWER Línea de Marruecos

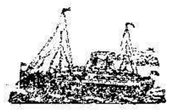

Servicio regular directo de 1.ª clase entre Londres, Costa de Marruecos, Gibraltar y Melilla. *Salidas de Londres, cada doce días:*

Vapores Penshurst, Petrinja y Faugbourne

Admiten carga y pasaje para dichos puertos, los de América y Norte de Europa

Detalles: D. JACOBO SALAMA, Alfonso XII, 2, Mantelete 9

La Vencedora

Almacenes y venta al por mayor de vinos, licores y aguardientes.

PLAZA DE LA GOLETA, 5 (HIPODROMO)

ROMERO Y BENHAMOU

897

La Siempreviva

EMPRESA DE COCHES Y POMPAS FUNEBRES

La primera establecida en Melilla.-Unica que cuenta en esta Plaza con carrozas de gran lujo-Gran surtido en coronas, plumas y porcelana

Premiada con Diploma de Honor en el Concurso local de Industria y Comercio

SERVICIO PERMANENTE

Coches Fúnebres desde **5** pesetas Servicio

ENTIERROS á precios sin competencia

Esta casa es la encargada exclusiva por la Junta de Arbitrios para hacer los servicios á los pobres de solemnidad, y por los Hospitales militares para hacer los entierros de Generales, Jefes, Oficiales, clases é individuos de tropa que fallezcan en los mismos

COCHERAS: Barrio Industrial — Sucursal: Calle 18 de Julio, (Barrio Real)

DESPACHO: Ros de Olano, 1 — Esquina á la de Málaga y cabos de la de Chacel

51

FRANCISCO R. CALVACHE

GRAN ALMACEN DE CEMENTOS Y YESOS

Cementos de Fraderas y Bustsems, de Barcelona :- Exclusiva LANDFORT, el Non Plus Ultra de los cementos españoles :- PULPO ARTIFICIAL, YESOS de la importante fábrica LA RIOJA, de Almería

ALMACEN: Carretera de Nador

EDIFICIO DEL SR. QUEIPO -:- Para pedidos y avisos en el mismo y O'DONELL núm. 18, bajo, izquierda. Teléfono, núm. 151

¡Realización verdad!

SOLO POR OCHO DIAS DE calzado de Mallorca, desde 7 hasta 20 pesetas. La clase mejor del mundo.

Café "El Paralelo"

FRENTE AL CINE ALFONSO XIII

Politécnico de Melilla

Carlos de Arellano, 9

Director: D. Antonio Rodríguez, Ingeniero

Primera y segunda enseñanza. Preparación para todas las carreras civiles, militares y de la Armada. Clases particulares de las asignaturas de todas las carreras que pueden seguirse libremente.

Queda abierta la matrícula para la preparación de los alumnos que deseen examinarse en Septiembre.

Horas de matrícula: de 9 á 13 y de 15 á 18. 1146

F. de Azqueta

HUELVA—MELILLA

Artículos para la Industria.-Minas y Ferrocarriles.-Efectos navales.

Aceites Minerales y Grasas, Empaquetaduras, Gomas, Algodones, Borras, Correas, Grifos, Válvulas, Palas, Picos, Aceros para barrenos. Pinturas, Barnices, Cables, Cordelería, etc., etc.

Calle GENERAL PAREJA, Frente al Hotel Reina Victoria

23

Una Caja registradora "NATIONAL"

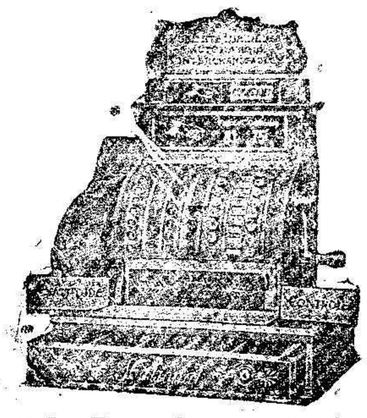

Detendrá los errores.
Detendrá las pérdidas.
Alejará la tentación.
Aumentará el negocio.
Aumentará las ganancias

Hace á los dependientes exactos.

Hace á los dependientes cuidadosos

Cuidado y exactitud producen capacidad.

Cuidado, exactitud y capacidad satisfacen y atraen á los clientes y significa: GANANCIA.

W. Sturkner & Co. Alfonso XIII, 24.—Melillla

Para obtener un pecho hermoso

es preciso usar el AGUA ORIENTAL, que da en poco tiempo esta belleza seductora tan codiciada por la mujer, desarrollando al propio tiempo el busto y volviéndolo de un conjunto de líneas armoniosas. Puede usarse sin peligro de ninguna clase.

De venta en Melilla LAS NOVEDADES

Joaquín Callís

MELILLA 626

Máquinas de escribir

"UNDERWOOD"

Y

"SMIT PREMIER"

Se vende solamente por W. Stuckner y Co.

Calle Alfonso XIII, número 24

Dicha entidad tiene también en existencia y á la venta las siguientes máquinas NUEVAS Y DE OCASIÓN.

2 máquinas «Corona», nuevas.
1 idem «Mignon», nueva.
1 idem «Monarch», casi nueva.
1 idem «Franconia», casi nueva.
1 idem «Oliver», poco usada.
1 idem «Hammond», igual que nueva.
2 idem «Sun», muy poco usadas.
2 idem «Blick», casi nuevas.
1 idem «Smit Premier» número 3.
1 idem «Empire», con carro de 45 centímetros de ancho, igual que nueva.

Además hay Cyclostylos, Parlógrafos, calculadoras y todas clases de objetos de escritorio.

No más canas

«ACEITE ORIENTAL»

Cuatro ó cinco gotas de Aceite Oriental, dan al cabello en pocos días el brillo del esmalte, y hacen volver estos á su primitivo color (rubio, castaño ó negro) si estuvieran canosos. No mancha y es completamente vegetal. 624

Venta: Joaquín Callís.--Las Novedades

Maquinaria nueva y usada

Especialidades en maquinaria s para minas, ferrocarriles, tranvías, tallere, fundiciones, etc.

Instalaciones completas.

Representante de manufacturas extranjeras de hierros y aceros.

Presupuestos se facilitan gustosa y gratuitamente.

EMILIO BRUGUERA

Riereta, 28.-Barcelona 919

No más pecas ni manchas

«AGUA ARGENTINA»

Unas cuantas gotas de agua argentina usadas diariamente quitan en pocos días las pecas, manchas, arrugas de la cara y paño del embarazo, dejando la cara blanca, fina y aterciopelada.

Venta exclusiva: LAS NOVEDADES

J. Callís, Alfonso XIII, número 14 (frente al Economato Militar.) 625

FUNDICION de HIERRO y METALES

de la Compañía Hispano-Marroquí de GAS y ELECTRICIDAD

Alvaro de Bazán, número 1.—(TRIANA)

COLUMNAS CILÍNDRICAS y CUADRADAS actualmente mucho más baratas que las de viguetas armadas

Ejecución esmerada y rápida de toda clase de trabajos de hierro colado y metales -

Grandes existencias de lingote inglés. Extensa colección de modelos de todas clases

40

Línea de Vapores-Correos de África

Línea de Málaga-Melilla--Salidas de Melilla todos los días á las 19. Llegadas á Melilla todos los días.

Línea de Almería.—Salidas de Melilla todos los martes á las 19. Llegadas á Melilla todos los martes.

Línea de Canarias.—Salidas de Melilla para Canarias y escalas los días 6 ó 7 y 21 ó 22 á las 19. Llegadas á Melilla de Canarias y escalas los días 16 y 31 ó 1.º. Salidas de Melilla para Barcelona y escalas los días 16 y 31 ó 1.º á las 19. Llegadas de Barcelona y escalas los días 6 ó 7 y 21 ó 22.

Línea de Chafarinas.—Salidas de Melilla para Cabo de Agua y Chafarinas los lunes y viernes á las 12. Llegadas de Chafarinas y Cabo de Agua los martes y sábados.

Línea de Peñones.—Salidas de Melilla para Peñón y Alhucemas los martes y sábados á las 19. Llegadas de Peñón y Alhucemas los miércoles y domingos.

Línea de Ceuta.—Salidas de Melilla para los Peñones y Ceuta todos los viernes á las 12. Llegadas de Ceuta-Río Martín-Chafarinas todos los viernes.

Línea de Barcelona.—Salidas de Barcelona todos los jueves, haciendo escala en Alicante y llegando á Melilla todos los lunes. Salidas de Melilla para Ceuta-Alicante-Valencia-Barcelona-Génova todos los lunes.

Consignatarios: R. Santamaría y Compañía, S. en C. Alfonso XIII núm. 2.

SERVICIOS DE LA COMPAÑÍA TRASATLÁNTICA.

Línea de Buenos Aires

Servicio mensual saliendo de Barcelona el 4, de Málaga el 5 y de Cádiz el 7, directamente para Santa Cruz de Tenerife, Montevideo y Buenos Aires; emprendiendo el viaje de regreso desde Buenos Aires el día 2 y de Montevideo el 3, directamente para Canarias, Cádiz y Barcelona. Combinación por trasbordo en Cádiz con los puertos de Galicia y Norte de España.

Línea de New-York, Cuba-Méjico

Servicio mensual saliendo de Génova el 21, de Barcelona el 25, de Málaga el 28 y de Cádiz el 30, directamente para New-York, Habana, Veracruz y Puerto Méjico. Regreso de Veracruz el 27 y de Habana el 30 de cada mes, directamente para New-York, Cádiz, Barcelona y Génova. Se admite pasaje y carga para puertos del Pacífico con trasbordo en Puerto Méjico, así como para Tampico con trasbordo en Veracruz.

Línea de Cuba-Méjico

Servicio mensual á Habana, Veracruz y Tampico, saliendo de Bilbao el 17, de Santander el 19, de Gijón el 20 y de Coruña el 21, directamente para Habana, Veracruz y Tampico. Salidas de Tampico el 13, de Veracruz el 16 y de Habana el 20 de cada mes, directamente para Coruña y Santander. Se admite pasaje y carga para Costafirme y Pacífico con trasbordo en Habana al vapor de la línea de Venezuela-Colombia.

Para este servicio rigen rebajas especiales en pasajes de ida y vuelta, y también precios convencionales para camarotes de lujo.

Línea de Venezuela-Colombia

Servicio mensual saliendo de Barcelona el 10, el 11 de Valencia, el 13 de Málaga y de Cádiz el 15 de cada mes, directamente para Las Palmas, Santa Cruz de Tenerife, Santa Cruz de la Palma, Puerto Rico, Puerto Plata (facultativa), Habana, Puerto Limón y Colón de donde salen los vapores el 12 de cada mes para Sabanilla, Curaçao, Puerto Cabello, La Guayra, Ponce, San Juan de Puerto Rico, Canarias, Cádiz, Barcelona, Marsella y Génova. Se admite pasaje y carga para Veracruz y Tampico, con trasbordo en Habana. Combina por el ferrocarril de Panamá con las Compañías de Navegación del Pacífico, para cuyos puertos admite pasaje y carga con billetes y conocimientos directos. También carga para Puerto Barrios y Cartagena de Indias con trasbordo en Colón, para Maracaibo y Coro con trasbordo en Curaçao y para Cumaná, Carúpano y Trinidad con trasbordo en Puerto Cabello.

Línea de Filipinas

Trece viajes anuales, arrancando de Liverpool haciendo las escalas de Coruña, Vigo, Lisboa, Cádiz, Cartagena y Valencia para salir de Barcelona cada cuatro martes, ó sea: 7 Enero, 4 Febrero, 4 Marzo, 1 y 29 Abril, 27 Mayo, 24 Junio, 22 Julio, 19 Agosto, 16 Septiembre, 14 Octubre, 11 Noviembre y 9 Diciembre; directamente para Port-Said, Suez, Colombo, Singapore, Ilo Ilo y Manila. Salida cada cuatro martes ó sea: 27 Enero, 24 Febrero, 24 Marzo, 21 Abril, 19 Mayo, 16 Junio, 14 Julio, 11 Agosto, 8 Septiembre, 6 Octubre, 3 Noviembre y 1 y 29 Diciembre, directamente para Singapore y demás escalas intermedias que á la ida hasta Barcelona, prosiguiendo el viaje para Cádiz, Lisboa, Santander y Liverpool. Servicio por trasbordo para y de los puertos de la Costa oriental de Africa, de la India, Java, Sumatra, China, Japón y Australia.

Línea de Fernando Póo

Servicio mensual saliendo de Barcelona el 2, de Valencia el 3, de Alicante el 4, de Cádiz el 7, directamente para Tánger, Casablanca, Mazagán, Las Palmas, Santa Cruz de Tenerife, Santa Cruz de la Palma y puertos de la costa occidental de Africa.

Regreso de Fernando Póo el 2, haciendo las escalas de Canarias y de la Península indicadas en el viaje de ida.

Estos vapores admiten carga en las condiciones más favorables y pasajeros, á quienes la Compañía da alojamiento muy cómodo y trato esmerado, como ha acreditado en su dilatado servicio.

También se admite carga y se expiden pasajes para todos los puertos del mundo, servidos por líneas regulares.

La empresa puede asegurar las mercancías que se embarquen en sus buques.

Para rebajas á familias, precios especiales por camarotes de lujo, rebajas en pasajes de ida y vuelta y demás informes que puedan interesar al pasajero dirijirse á las Agencias de la Compañía.

AVISOS IMPORTANTES: Rebajas en los fletes de exportación.— La Compañía hace rebajas de 30 % en los fletes de determinados artículos, de acuerdo con las vigentes disposiciones para el servicio de Comunicaciones Marítimas.

Servicios Comerciales.— La sección que de estos Servicios tiene establecida la Compañía, se encarga de trabajar en Ultramar los Muestrarios que le sean entregados y de la colocación de los artículos cuya venta, como ensayo, deseen hacer los Exportadores.

SERVICIO ESPECIAL

Línea Brasil-Plata

Servicio mensual saliendo de Bilbao y Santander el 16, de Gijón y Coruña el 18, de Vigo el 19, de Lisboa el 21 y de Cádiz el 23, directo para Río Janeiro, Montevideo y Buenos Aires; emprendiendo el viaje de regreso desde Buenos Aires el 16 para Montevideo, Santos, Río Janeiro, Canarias, Lisboa, Vigo, Coruña, Gijón Santander y Bilbao.

Para este servicio rigen rebajas especiales en pasajes de ida y vuelta y también precios convencionales para camarotes de lujo.

"SAN ANTONIO"

Fábrica de Mosáicos hidráulicos y cemento Armado

DE

Don Manuel Fernández Martín

Baldosa imitación á mármoles y ornamentaciones en granito, precio del metro de loza desde 2'50 en adelante.—Escalones, repisas bañeras, fregaderos lavaderos, bancos, tableros, tuberías, gradillas y alcantarillas de cemento armado, cementos, saco á devolver desde 2'50 hasta 6 pesetas.—Depósito de cementos lafarge, desde 2'50 pesetas y materiales de construcción.

Fábrica, Oficinas y Despacho, Gran Capitán, número 9-POLIGONO

Interesante

Para los propietarios y contratistas de obras

Gran Fábrica de Mosaicos de Jaime Arcalís.

Por ampliación y cambio de locales se venden con el 20 por 100 de descuento 6.000 m. mosaico en liso y modernos dibujos.—5.000 m. baldosin para aceras. Bordillos. peldaños, portales, fregaderos, pilas, balaustradas, adornos en hierro varios dibujos, depósitos de cemento armado en varios tamaños de poco peso, colocación de los mismos á precios módicos, cementos Porlands superiores.

Se hacen trabajos por encargo.

Fábrica en el Cauce que divide los barrios Industrial é Hipódromo. Calle de la Goleta.—Despacho: Arturo Reyes, núm. 7, bajos. 970

¿CANAS?

Desaparecen enseguida usando las GOTAS GRIEGAS.

Unico producto en el mundo que devuelve á los cabellos instantáneamente su color primitivo con toda naturalidad, suavidad y brillantez; de aquí la gran fama de que gozan, y el que las usa una vez las prefiere á todas las demás tinturas y aguas.

Frasco: OCHO pesetas

Venta exclusiva en Melilla: LA SAMARITANA. Alfonso XIII, 4. 830

La Moda

de **Miguel Alcaraz**

General O'Donell Núm. 5

En este acreditado establecimiento se acaba de recibir un extenso y variado surtido en calzados de todas clases para la presente estación. 3

Compañía Hispano-Marroquí de Gas y Electricidad

Central eléctrica y fábrica de hielo

CALLE DE CANALEJAS

Oficina técnica: Calle de Canalejas *(Frente á la fábrica de luz)*

Administración: Carretera de Nador *En las oficinas de la Compañía Norte Africano*

15