

EL TELEGRAMA DEL RIF

Diario ageno á la política. Defensor de los intereses de España en Marruecos

ملبية في يوم الثلاثاء 24 دي الحجة 1323

AÑO IX Redacción y Administración, Iglesia, 4 MELILLA.—Martes 27 de Diciembre de 1910 Imprenta y Encuadernación, Iglesia, 2 NÚMERO 2700

BETLEHEM

Al dirigirse el viajero desde Jerusalén á la casa de la Criación, por un camino lleno de monumentos y lugares que nos hablan de infinitas leyendas y hechos relatados en las Sagradas Escrituras, al llegar á la plaza en que el profeta Elías se quedó dormido, sorprenden sus ojos uno de esos cuadros que por la riqueza y brillantez de sus tonalidades, por los contrastes en ellos acumulados, arreban y embalsaman.

Al pasar, como cabalgando sobre extrañas lomas, se descubre Betlehem, una conglomeración de casas de arquitectura oriental, blancas unas, renegridas por la acción del tiempo otras, y todas coronadas por la tradicional azotea, y en el centro, á levante, la cadena de oro y amatistas de los montes Moab, á cuyos pies corre el Jordán y el Mar Muerto.

Penetrando en la ciudad por la parte de Jerusalén, nos encontramos en una calle estrecha y tortuosa, que corta á Betlehem en casi toda su longitud. A su final, esta vía enlaza con una plaza oblonga, que á su vez, desemboca en una explanada, que es el antiguo atrio de la basílica que la emperatriz Santa Elena, mandó construir en el siglo VI en los lugares del Nacimiento, que dos siglos antes profanó el emperador Adriano haciendo en ellos un bosque dedicado á Adonis y á Venus.

En el centro de este atrio están las cisternas bautismales, en las que antiguamente hacían sus abluciones los cristianos.

Próxima á la explanada se divisa un parterre con tumbas blancas, cerrando los otros dos lados de aquellas altas y desahucadas murallas, que lo mismo pudieran ser de fortalezas, de convento ó prisión.

Pequeñas ventanas, muy escasas, aparecen en lo alto, extraluzando sobre manera no ver ninguna puerta. Sin embargo, siguiendo con la vista á algunas personas, se observa que llegan al muro, se inclinan hasta casi poner las manos en el suelo y desaparecen tras una especie de mancha negra que presenta el muro.

Apróximándose á él se distingue, en efecto, una bajísima puerta: es la entrada á la basílica de la Natividad.

Tuvo esta sus puertas, dignas, sin duda, del santuario, como lo prueban algunas líneas que se ven en el muro; pero, andando los siglos, se tabicaron por exigirlo así la intolerancia musulmana, dejando solo aquel acceso que era fácil de guardar. Después, las tres principales sectas cristianas—los católicos ortodoxos, ó sean los Latinos, como los llaman en Oriente, los Griegos y los Armenios—la rodean de conventos, tan perfecta y estrechamente adosados al templo, que ocultan por completo sus formas exteriores, haciendo que el sagrado lugar del Nacimiento permanezca oculto tras de las altas y desahucadas murallas.

En el interior, también más que ver, se advierten sus líneas generales. Traspuerta la entrada se penetra en un salón, cuyo techo de desahucado maderamen sostiene cuatro columnas de piedra. Es un lugar donde se conversa y fama, donde los niños gritan y corren, los vendedores vociferan sus mercancías piadosas, como rosarios, á profanas, como confituras, y los soldados turcos cosean sus ridos uniformes, mientras cruzan indiferentes monjes griegos y frailes franciscanos.



Altar y nicho del pesebre



Entrada á la Basílica



Nicho del Nacimiento



Betlem

La ignorancia de los primeros ha dejado que se dé tal espectáculo en plaza nave de la basílica más vieja del mundo. Ellos, en efecto, cortaron aquella por la mitad con un muro de piedra blanca y así un templo que permanecía intacto durante quince siglos y en épocas tempestuosas, ha quedado expuesto en nuestros días á estas atrocidades.

Traspuente tres escalones se entra en el santuario.

El coro, bajo elegante cúpula, resguarda un toscos altar griego, en el que brillan los iconos dorados. En los ábsides se distinguen otros sencillos altares; pero profusamente iluminados y con ricos tapices de Oriente ante ellos.

A la izquierda del coro, sobre una banqueta de maderas, dos soldados turcos dan guardia medio adormilados. Junto á ellos, dos gradascirculares descendían hacia una puerta. Pasada esta sigue la escalera, al final de la cual se ven otros dos soldados en igual forma.

Lo que primero nos atrae es un nicho iluminado por infinidad de lámparas que hacen brillar fuertemente la gran estrella de plata que hay en el suelo y cuya inscripción dice: «Hic de Virgine Maria Jesús Christus natus est.» Aquel, en efecto, es el lugar del establo donde nació el Redentor.

Ante el nicho se extiende la habitación, de doce metros de ancho por cuatro de largo, con las paredes talladas en mármol blanco, cubiertas en parte por colgaduras de púrpura y oro con innumerables lámparas pendientes de la bóveda.

El pesebre está á la derecha del nicho de la Natividad, sostenido por dos columnatas, en otra cavidad, siendo también de mármol y las múltiples lámparas su principal decoración.

Así mismo es de mármol el orificio circular que en el fondo de la gruta marca el sitio en que brotó un manan-

tial mientras la Santa Familia estuvo allí refugiada.

Los tres cultos, latino, griego y armenio, tienen sus posesiones muy limitadas en este santuario. Cada culto tiene sus lámparas, sin que ninguno pueda tocar más que las suyas; la cripta es de los armenios, el lugar del pesebre de los latinos, y el del nacimiento de los griegos, excepto lo que ocupa la estrella de plata que es neutral; pero cuya limpieza es privilegio de los griegos.

A la derecha del coro hay otra escalera que también conduce á la gruta.

La anterior es de los griegos, esta de los latinos y la guarda soldados. Por ambas se circula indistintamente; pero durante los oficios y con hábitos sacerdotales, cada uno de ellos los religiosos tienen que ascender ó descender por la suya.

Como á unos diez metros detrás de la basílica de la Natividad, existe un santuario que inspira á la mujer Betlemita singular veneración. Es la Gruta de la Leche. Refiérese que en ella permaneció oculta la Virgen 20 días, durante la degollación de los santos inocentes, amamantando al Niño-Divino. De la purísima leche virginal cayeron al suelo algunas gotas, y las sombrías paredes de la gruta se tornaron blancas como hoy se ven.

Desde el exterior de este santuario se divisa Bet-Sanr, la aldea de los Pastores, á quienes se apareció el ángel anunciando la venida del Redentor, y no lejos de ella se hallan las ruinas del monasterio levantado sobre el lugar en que se verificó la aparición, y la gruta que en él existe es objeto también de señalada veneración.

Betlehem carece de hoteles. La Orden de San Francisco suprimió esta falta abriendo de par en par las puertas de su convento á todo el que llama, sea quien sea, dándole alojamiento y alimentación conforme á su caridad y costumbres y que solo paga voluntariamente con una limosna. Estas y las que anualmente se recojen el día de Navidad en todas las Iglesias del orbe cristiano, bastan para realizar este admirable ejemplo de hospitalidad y tolerancia.

Tal es Betlehem, á grandes rasgos, la ciudad cristiana por excelencia, donde á cada paso el alma se remonta á los mas dulces é inefables recuerdos.

Polinto

Callista.-Valentín García

Servicios á domicilio y en la calle Gran Capitán 19.

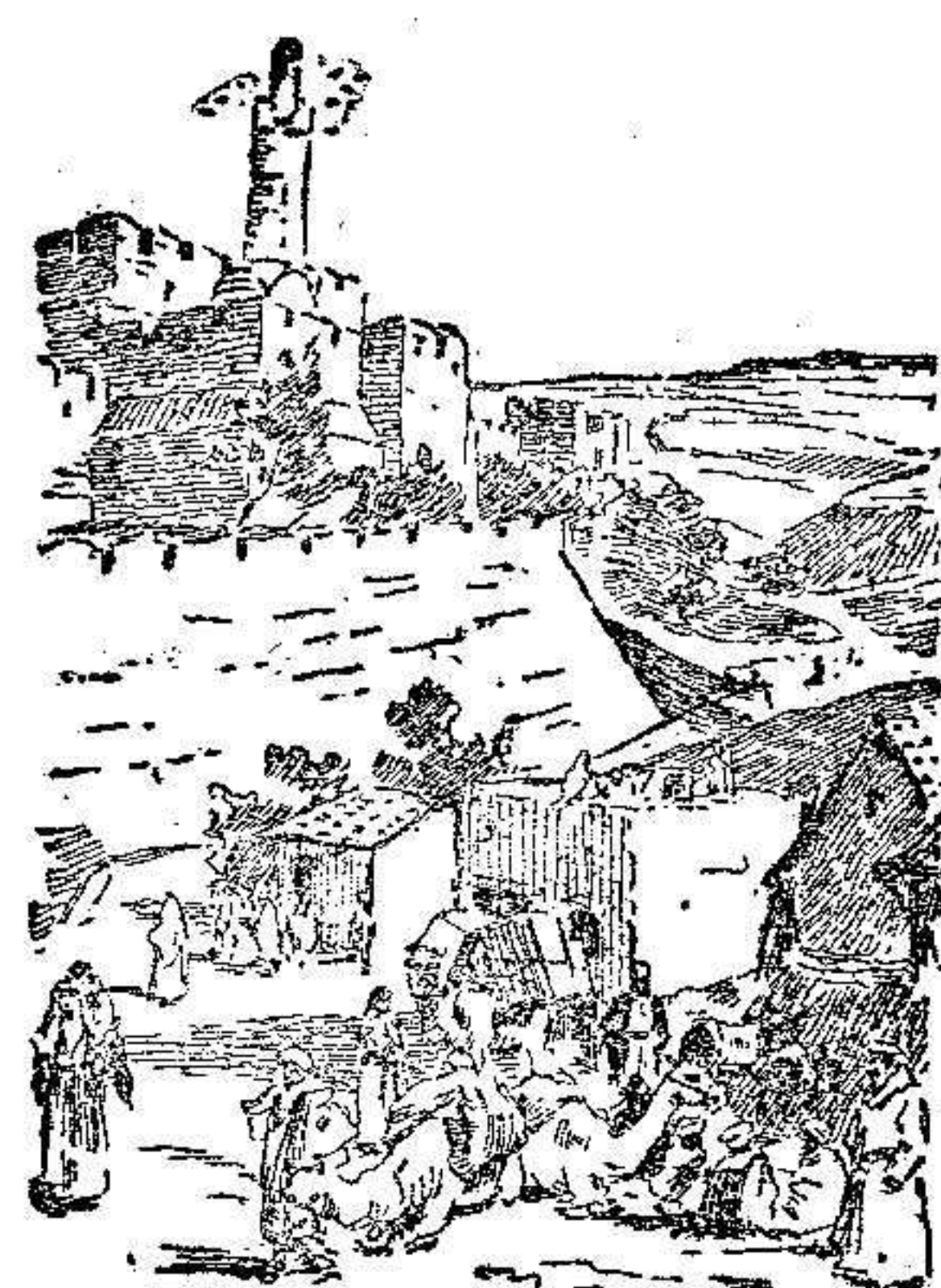

Alrededores de Betlem

EL VIAJE DEL REY

El séquito real

Con Don Alfonso vendrán á nuestra Plaza el Presidente del Consejo de Ministros, Sr. Canalejas; el Ministro de la Guerra, General Anzaar; Jefe del Estado Mayor Central, General González Parrado; ídem de la Casa Militar, General Sanchez Gómez; Ayudante de Su Majestad, General del Río; Coronales Elorriaga, Lóriza y Echagú y los Tenientes Coronales González Castejón y Barrera; Comandante Gaipe y doctor Alavara.

La Escolta Real

En los primeros días del próximo Enero llegará á nuestra plaza cien caballos de la Escolta Real.

Con la fuerza vienen el coronel Marchesi, el teniente coronel marqués de Villabr, el comandante Chacón, los capitanes Gómez Acebo y Nienlaub, los tenientes D. Agustín Cervigal, D. José María, D. J. vier Barotitzegai, D. Ramón Fozca, D. José Marchesi, D. José María Toledo, D. Cristóbal Pérez del Palger y D. Domingo Moreno, y el médico mayor Sr. Fasatas.

El Rey estará en Melilla ocho días. El 16 de Enero se hallará de regreso en Madrid.

La vuelta la hará por Almería y la estancia allí del Rey será como en Málaga, de unas horas, no más.

SUSCRIPCION

para socorrer á las familias necesitadas los días de Navidad

	PESETAS
Suma anterior,	673'00
Sra. Doña Juana Utrilla de Plaza	2'00
Sra. Doña María Díaz de León	5'00
Sra. Doña P. de S.	5'00
Arretrato de mes en la suma del día 22.	10'00
Suma y sigue	700'00

TELEGRAMAS

(POR EL CABLE)
(DE LA AGENCIA MENCHETA)
Noticias militares

Concesión de cruces

Les ha sido confirmada la concesión de cruces rojas de plata, pasionadas, á los sergentes de Infantería, Andrés Saldívar, Pedro Cruz Espinosa, y Ernesto Carrero; al educando de música, Manuel Serrano; y al trompeta de Artillería, Andrés Jiménez

Vuelta al servicio activo

Vuelve al servicio activo el comandante de Artillería, en situación de reemplazo, D. Juan Torres.

Oficial fallecido

El «Diario Oficial» publica el fallecimiento del segundo teniente de la Escala de reserva, D. Emilio Campos.

Nota parlamentaria

Después de ser aprobados en el Senado los nuevos presupuestos, y otros proyectos en el Congreso, la reforma del impuesto de derechos reales, el presidente del Consejo dió lectura, primero en la alta Cámara, y luego en la popular, del decreto suspendiendo las Sesiones de Cortes.

Inscripción de la nueva infanta

En el Palacio del Infante D. Carlos se ha verificado el solemne ceremonia de inscribir en el Registro la nueva infanta, asistiendo alacto la familia Real, el gobierno, y los altos funcionarios palatinos.

La crisis, y lo que dicen los ministros

Interrogado el ministro de la Gobernación acerca de los rumores de crisis que hace días vienen circulando, ha manifestado que los calificó de infundados si se refieren á una crisis inmediata.

El ministro de Marina coincidiendo con las declaraciones del Sr. Marín, ha dicho siendo ya más explícito:

Habr á crisis, pero no tan pronto como se cree.

Declaraciones del Sr. Marín

Se asegura que por el ministerio de la Gobernación se ha acordado aplazar las oposiciones al cuerpo de Correos, teniendo en cuenta que hay todavía muchos oficiales sin colocación.

Se ha concedido á los opositores de los pasados ejercicios, que fueron aprobados sin plaza, el derecho á ocupar las vacantes que haya en el cuerpo.

Ha manifestado el ministro que ha creado las nuevas carteras de Asturias no por complacer al Sr. Alvarez (don Melquiades), como se ha dicho maliciosamente, sino por haberlas pedido la Sociedad de Agricultores.

El ministro ha querido importancia á los sucesos ocurridos en un pueblito de Adújar.

Manifestó también que el artículo del Presupuesto de su ministerio, referente al cuerpo de Seguridad, había quedado exactamente lo mismo que fué redactado en el proyecto, pues hasta los mismos conservadores reconocieron que no podía sufrir modificaciones.

Un proyecto de ley

El ministro de Instrucción Pública, Sr. Barón, leyó en la última sesión del Congreso, el anunciado proyecto de ley relativo á los sueldos de los catedráticos de Institutos generales y técnicos.

Los hariseros

Más de treinta diputados, de todos los matices políticos, han firmado una

para pedirle la libertad del concejal socialista Barrio detenido en Astorga como ya ha telegrafado.

El Ministro de la Gobernación ha dicho al Sr. Franco Rodríguez que el concejal había estado detenido muy poco tiempo según informes que ha recibido habiéndose ya puesto en libertad.

Parece que el viaje de Barrio estaba relacionado con cierto proyecto de huelga de los ferroviarios.

Basquet

El día dos de Enero se celebrará el basquet en honor del cuerpo diplomático.

La fiesta tendrá lugar en el Salón de Embajadores de dicho Ministerio y será presidida la mesa por los señores de Canalejas, y García Prieto.

Asistirán las esposas de los diplomáticos acreditados en Madrid y de Palacio irán la Duquesa de San Carlos y la Duquesa de la Torrejilla.

Más de la huelga

Se ha recibido despacho de Huelva confirmando que los descargadores de carbón se han declarado en huelga.

Los trabajos de la descarga se han hecho por los obreros de las minas y por las tripulaciones de los barcos.

El Gobernador dice que se nota tendencia a la huelga general, estando excitados los ánimos.

Una comisión de descargadores ha visitado a dicha autoridad para hacerle presente las condiciones bajo las cuales volverían al trabajo.

Se adoptan precauciones.

Otra huelga

Los obreros panaderos de Zaragoza se han declarado en huelga.

Dicen que si los patronos no depusieran su actitud de intransigencia, hará causa común con ellos la Federación del Trabajo.

Elecciones en Gijón

El Sr. Merino negaba hoy que las elecciones se hayan hecho en Gijón atemorizando a los electores con la banalidad.

Dice que las autoridades permanecieron neutrales, saliendo triunfante quien tenía que salir, pues contaba con mas partidarios.

Contra la mendicidad

El Sr. Merino ha celebrado una conferencia con el Gobernador civil, el Alcalde, el Dr. Calleja y el Director General de Administración, para tratar de las medidas de represión de la mendicidad.

Se ha acordado que mañana vayan dos médicos al Hospital General para que elijan 80 enfermos dignos de estudio, los cuales serán conducidos al Hospital de San Carlos.

Las camas que dejan vacantes serán ocupadas por enfermos pobres de los recogidos estos días.

NAVIDAD LA RECONQUISTA

ha recibido para estas Pascuas un inmenso surtido en géneros de todas clases, especialmente en:

Trajes para caballero y niño, pelizos, sobretodos, gorras de todas formas, camisas, corbatas, cuellos y puños, gemelos, guantes piel y punto para señora y caballero.

Ha recibido también una importante partida de sombreros de paño última novedad, los cuales regala con motivo de estas fiestas, pues los vende al inconcebible precio de 5 pesetas.

La Joyita Gran surtido en sortijos para iniciales y cadenas oro de ley. Granada, 5, frente al café de Ruiz.

Se venden los carruajes número 1 y 62. Para detalles Iglesia 8, principal

El Capitán General

En el vapor correo marchó el domingo a la Península, el Excmo. Sr. Capitán General de este territorio D. José García Aldave.

A despedirle, acudieron los Excelentísimos Sres. Generales Arizón, Real, Carrasco, y S. Iz Pardo; los jefes de cuerpo, y muchos jefes y oficiales.

La ausencia de S. E. será por breves días. Le deseamos un felizísimo viaje.

El General Arizón se ha hecho cargo interinamente del mando de la Capitana, y el General Real del Gobierno Militar y Presidencia de la Junta de Arbitrios.

Hallazgo de un cadáver

En la mañana de ayer, el paisano Francisco Romero Sotelo, que pasaba por el cementerio, descubrió cerca de las canchales que allí existen, el cuerpo inanimado de un hombre, al parecer cadáver.

Inmediatamente denunció el hallazgo a un guardia municipal, quien a su vez lo hizo al Jefe de Policía Sr. Almas, el cual se trasladó al lugar indicado, comprobando que se trataba del cadáver de D. M. A. V., asesinado en el Polígono.

Según nuestros informes, se trata de un simple accidente, de consecuencias insignificantes.

POSTAL-EXPRES

General Chacel núm. 2 (contiguo a la Fábrica de Electricidad)

Magnífica exposición de Almanques para 1911.

Continuamente grandes novedades en postales. Espléndida colección en postales rompe-cabezas Pazzle.

Escritorio Público - Entrada Libre

Información militar

Previa elección, ha sido nombrado habilitado del Regimiento Mixto de Artillería, el primer teniente D. Santiago Romero.

Si el estado del mar lo permite, hoy irá a Tres Forcas el remolcador «Reina Victoria», conduciendo viveros y material para dicha posición.

Se ha ordenado el envío a Chafarinas de dos cañones Pisanelli.

Se ha remitido a Guerra el pliego de condiciones para la adquisición de un remolcador.

Se le ha prorrogado por dos meses la licencia que por enfermo disfrutaba en Madrid el primer Teniente de Ingenieros D. Ignacio de la Ouedra.

Al primer teniente D. Julio Osorio se le ha concedido dos meses de licencia por enfermo, para Barcelona.

Para la asistencia médica del personal afecto a la Brigada Disciplinaria, ha sido nombrado el Médico segundo del regimiento de T. x. d. r. D. José Gomez.

Han sido paraportados: para Jerez (Cádiz), el capitán B. Julio Alonso; y para Sagovie, con objeto de incorporarse a la Guardia civil, el primer teniente del regimiento de Melilla don José Clarés.

ANUNCIO

Regimiento Infantería San Fernando núm. 11

Hallándose vacante la cartina del mismo, se hace saber por medio del presente a fin de que los que deseen ocuparla presenten pliego de condiciones, acompañados de la correspondiente instancia dirigida al Jefe de dicho Cuerpo, hasta el 29 del actual, siendo cargo el importe de este anuncio al que se le adjudique aquella.

Hipódromo (Melilla) 28 de Diciembre de 1910.—El Coronel, Astillero.

LA VICTORIA

Taller de lavado y planchado mecánico. Especialidad para hoteles, restaurantes, etc. Servicio a domicilio. Se reciben avisos, en casa de los Sres. D. Salvador García, antigua de Montes; D. J. Lloret, General Pareja 9; Panadería de D. J. Morer, Vilafafias 8, y Petit Pelayo, Hipódromo.

Fonda Nueva Argentina

GENERAL CHACEL, 2 Hospedaje completo... 4.00 pesetas. Abono por días... 2.25



Todos somos muy decentes...

Donde se forjan las leyes cuyos preceptos y reglas selemos los españoles elvidar con gran frecuencia; donde los representantes de este pueblo se congregan, y en elocuentes discursos piden reformas que vengan a mitigar las desdichas que sobre nosotros pesan; allí donde se descubren más de cuatro cosas feas refididas abiertamente con la moral y la ética; en pleno salón de actos del Congreso, una cartera de bolsillo, que guardaba mil y pico de pesetas, le han robado a un diputado, conservador por más señas.

Los agentes no han podido, al menos hasta la fecha, echar el guante al sujeto que cometió tal vileza, con menoscabo del sitio y de los que lo frecuentan, lo cual que agrava el suceso, porque pone en evidencia a los hombres respetables que en los debates alternan. Por lo inólito del caso, la Prensa el hecho comenta con exceso de ironía y con poca extrañeza; y aunque a salvo todos ponen el honor de cuantos entran en el Palacio que adorna con dos leones la puerta, cabe desear lo del otro: aquí abunda la vergüenza, mas sin embargo, señores, no parece la cartera.

P. PILLO

TEJAS ASFALTADAS

(CON PATENTE)

PARA TODA CLASE de CONSTRUCCIONES

Su LIGEREZA, IMPERMEABILIDAD, ECONOMÍA, RESISTENCIA Y DURACIÓN

no es superada por ningún otro sistema.

CARTÓN ASFALTADO

PARA TEJADOS Y COBERTIZOS

EL MÁS LIBERO, IMPERMEABLE, DURABERO Y ECONOMICO

en rollos de 15 y 20 metros cuadrados.

Cuidado con imitaciones.—Ve venta en todas las ferreterías.

Precios sin competencia

Representante { A. Rodríguez } GRAN CAPITAN n.º 1-2.º, centro Depósito: { Ingeniero } Bo 8 a 10 y de 3 a 5

New England Cloth Curtail Patente por 20 años n.º 36.406 Academia de corte Bajo la dirección de la SEÑORITA MARIA CUENCA -PRÓXIMA APERTURA-

Zapatería La Elegancia Especialidad en calzado a la medida General Chacel, 25 (al lado Hotel Marina)

¡Para Reyes! ¡Para Reyes! Novedad, atracción, caprichosos objetos en juguetería ha recibido esta casa procedente de Alemania. Grandioso surtido a precios increíbles. Exposición permanente desde hoy en su establecimiento y escaparates.

Malpartida Hermanos

COMEDOR INDEPENDIENTE Servicio a la carta y por cubiertos. RESERVADO CARNETS especiales para abonos por cubiertos. VINOS FINOS DE BURDEOS general Pareja (esquina O'Donnell)

JORBA Y COMPAÑIA (Sociedad en Comandita) BARCELONA Y MELILLA

Importación directa de carbones minerales y vegetales. Cebada del país al por mayor. Representantes exclusivos de la casa «ROMEU-ESCOFET» de Barcelona, productos cerámicos.

Comisión, Consignación y Exportación

ZOTAL

(REGISTRADO) DE BURGOYNE (Londres) Gran desinfectante e insecticida para habitaciones, cuarteles, hospitales, etc. EL ZOTAL destruye las chinches, pulgas, hormigas y otros insectos. Cura las enfermedades del ganado y de las plantas. De venta en droguerías y farmacias. Depósito: José Tejera: Camas.—SEVILLA

Habiéndose entregado D. José V. Morquecho en las obras que D. José Bolari González estaba practicando en el Barrio del Hipódromo, se llama a cuantos tengan derecho a reclamar para que en el término de ocho días, a contar desde la fecha, las negan en la calle de Granada, número 8.—Melilla 23 Diciembre de 1910.

SE COMPRA hierro viejo y metales. Talleres de fundición de hierro en construcción. Triana.

Se alquilan camas CALLE del GENERAL MARGALLS, 10

LOS EXTREMOS

- CALLE DEL GENERAL CHACEL - Despacho de carnes frías, embutidos y jamones Chorizos verdad de Candelario 2'50 docena Id con manteca 2'75 kilo Tocino salado 1'40 Morcillas con manteca 1'70

ARQUITECTO

Enrique Nieto y Nieto Estudio de proyectos y dirección de edificios públicos y particulares Para encargos. Hotel Reina Victoria

¡ATENCIÓN! Revolución en comidas LA MADRILEÑA

- Callos y caracoles, ración . . . 30 ct Sopa, el plato . . . 15 » Plato de comida . . . 20 » Judías estofadas, ración . . . 20 » Guiso, ración . . . 25 » Omeletas . . . 25 » Bistek con patatas . . . 30 » Id. con tomates . . . 30 » Huevo frito . . . 25 » Id. con tomate . . . 30 » Id. con patatas . . . 30 » Se alquilan camas.—No olvidar las sillas La Madrileña, Barrio del Polígono Gran Capitán núm. 34 Esquina a la calle de Trinchera

SUBASTA

Se verificará el día 29 de Diciembre próximo, a las 10 en la Comandancia de Ingenieros calle O'Donnell para la venta de 26 solares situados en la carretera de Nador a la terminación del Barrio de Triana y a la izquierda. Pliego de condiciones y demás detalles en dicha Comandancia todos los días laborables de once a una.

SE VENDEN

dos volquetes enganchados y un coche. Razón: Salvador Botella. Alfonso XIII (frente a la farsa).

Servicio de la Plaza

PARA EL DIA 27 DE DICIEMBRE 1910 Jefe de día, Sr. Comandante del Regimiento de San Fernando D. Rodrigo de Soto. Imaginaris, otro del Mixto de Artillería D. Luis Lombarts. Hospital y Provisiones, Comandancia de Artillería, primer capitán. Parada, Melilla. Oficial y sargentos de vigilancia por la plaza, Melilla. Oficial en el río de Oro, Ceriñola. Intérprete de servicio en el Estado Mayor D. Manuel Basmela. Jefe de semana, capitán de Infantería D. Manuel Lorday, que reside en la calle de Pedro de Segara, núm. 1, bajo, izquierda. El Comandante Sargento Mayor, José de Prado.

Espectáculos para hoy

SALON IMPERIAL Hoy, martes, grandes secciones a las cinco y media, a las ocho y a las diez, tomando parte Les Gallars, La Torrerica y La Tanguerita. Hoy estreno de películas.

VAPORES CORREOS DE AFRICA

Servicio regular y fijo

por los magníficos y rápidos vapores VICENTE LA ROSA, LUIS VIVES, A. LAZARO, VILLARREAL, CANALEJAS, V. PUGHOL, CABAÑAL, VICENTE FERREER, CA-TIVA, J. J. SISTER, GRAO, AUSIAS MARCH, BARCELO, ALCIRA, VICENTE SANZ, SAGUNTO, y JORGE JUAN

Luz eléctrica. — Comodísimas camarás de primera y segunda clase inmejorables condiciones para el pasaje de terceros. — Restaurant y cantina

SALIDAS FIJAS DE MELILLA

Para Málaga. — Todos los días a las 7 de la tarde.
 Para Chafarinas, Cabo de Agua y La Restinga. — Los lunes y jueves a las 12 del día.
 Para Alhucemas y Peñón. — Los sábados y martes a las 7 de la tarde.
 Para Almería. — Los martes a las 7 de la tarde.
 Para Alhucemas, Peñón, Río Martín, Ceuta, Tánger, Larache, Rabat, Casablanca, Mazagán, Sañi, Mogador y Canarias. — Los días 7 y 22 de cada mes a las 7 de la tarde.
 Para Málaga, Almería, Cartagena, Alicante, Valencia, Tarragona y Barcelona. — Los días 16 y 30 o 1.º de cada mes a las 7 de la tarde.

Precios de pasajes con impuestos comprendidos

DE MELILLA A	1.ª			2.ª			3.ª		
	1.ª	2.ª	3.ª	1.ª	2.ª	3.ª	1.ª	2.ª	3.ª
Málaga	22	16	6						
Chafarinas	8	6	4						
Cabo de Agua	8	6	4						
La Restinga	4	8	2						
Alhucemas	10	7	4						
Peñón-Velez	19	7	4						
Almería	20	15	5						
Cartagena	28	23	14						
Alicante	39	25	15						
Valencia	40	33	20						
Tarragona	45	36	22						
Barcelona	50	41	25						

Billetes de ida y vuelta entre Melilla y Málaga valaderos por ocho días a los precios siguientes: En Primera, 30, en Segunda, 22, y en Tercera, 10 pesetas.
 De Alhucemas y Peñón de Velez, valaderos por tres días, con un 20 por 100 de rebaja

Condiciones para el embarque de pasajeros y carga

- 1.º Los precios señalados para el pasaje deben entenderse con impuestos incluidos y sin manutención.
- 2.º No se cobrará pasaje a los niños menores de 2 años. Los de 2 a 7 años pagarán medio pasaje y entero los mayores de 7.
- 3.º Los pasajeros tienen derecho al transporte gratuito de 50 kilgs. de equipaje, y el exceso se cobrará a razón de una peseta por cada 10 kilgs. ó fracción. Se considera como equipaje la ropa blanca y los efectos de uso ordinario del pasajero.
- 4.º Los muebles y equipajes que se embarquen con conocimiento en los mismos vapores que sus dueños, pagarán el flete por la correspondiente tarifa de carga con un 25 O/O de descuento.
- 5.º A los Sres. Jefes y Oficiales del Ejército que viajen por cuenta propia, se les ha un descuento del 20 O/O extensivo a los individuos de sus familias que viajen con ellos. Sus muebles y equipajes tendrán un descuento del 50 por 100 sobre los precios de la tarifa general.
- 6.º A los artistas que viajen en las clases de 1.ª ó 2.ª y computen por lo menos 2 pasajes, se les hará un descuento del 20 O/O.
- 7.º Los billetes se despacharán en la Consignación hasta una hora antes de la anunciada para la salida del vapor, y al pasajero que embarque sin el correspondiente billete, se le cobrará doble precio del señalado en estas tarifas.
- 8.º La nota para el embarque de mercancías debe entregarse en la Consignación antes de las 12 del día de la salida del vapor y la mercancía debe estar al costado del buque cinco horas antes de su salida.

Para más informes dirigirse a los Consignatarios en Melilla

Señores Requena é Hijos. — Carretera del Buen Acuerdo, número 8

Línea de vapores "Tintore"

BARCELONA

Servicio directo entre Barcelona, Almería y Melilla

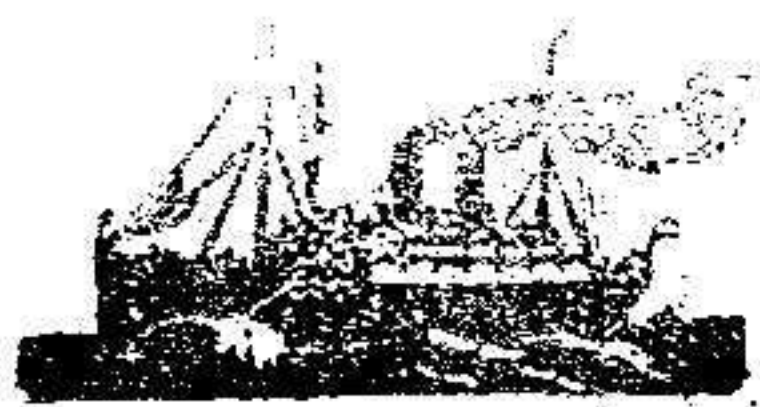

EL MAGNIFICO VAPOR

"TINTORE"

saldrá de esta para Almería y Barcelona el 29 del actual.

EL GRAN VAPOR

"TURIA"

saldrá de esta para Almería el 31 del corriente.

Admitiendo los dos vapores carga y pasaje para los citados puntos

Para informes dirijan-se a sus Consignatarios **STES. MELUL Y LEVY** Carretera del Buen Acuerdo, núm. 2.

Banco de Cartagena

CAJA DE AHORROS

Cartagena, Murcia, Sevilla, Huelva, Cádiz, Lora, La Unión, Aguilas, Orihuela, Mazarrón, Gijón, Sarriena, Alicante, Melilla, Ceuta, Yocta y Cádiz

Saldo anterior Ptas. 13.935.931'11

Imposiciones durante la semana " 424.853'46

Suma " 14.360.804'57

Reintegros " 431.946'43

Saldo " 13.928.858'14

Melilla 10 de Diciembre de 1910.

Sucursal en Melilla, Calle Granada núm. 10

NOTA. — La Sucursal del Banco de Cartagena en esta Plaza, advierte a sus clientes que con el objeto de facilitar a fin de año un Balance general de Cuentas, se practicarán operaciones de Caja en el día 31 del mes actual. — Se exceptúa, el cobro y aceptación de letras, no incluídas en dicha resolución. — Melilla y Diciembre 1910.

TELEGRAMA DEL MES

Fomento Mercantil e Industrial

HISPANO - MARRUQUÍ

Sucursal en Melilla

Esta Casa se dedica a la Agencia de Transportes a Domicilio

MATERIALES DE CONSTRUCCIÓN

VENTA DE ALFALFA

Representaciones. — Industrias. — Concesiones. — Importación. — Exportación. — Contratos. — Comisiones.

Para cualquiera de los asuntos indicados, dirigirse al Gerente de la Sociedad **PEDRO FRANCESCH**

Oficinas: Calle del General Chacel, frente a La Reconquista

Se alquilan y se venden

pales derechos para andamiaje, de 15 metros, y vigas de 3 a 7 metros de largo.
 Afrechos superiores, a 18 pesetas los 100 kilos.

Oficinas: General Chacel, 15, Chacinería y carnicería de Diego Navas Gómez.

LA GIRALDA

— CONFITERIA Y PASTELERIA —
 Especialidad en masaspases, mantecados de Astorga, turquesas y mantecado fino de todas clases.
 Rafael Caso. — Miguel Zezo 3, Buen Acuerdo.

LA MODA

MIGUEL ALCARAZ

GENERAL GONDALL, 3
 En esta acreditada establecimiento se acostumbra recibir un extenso y variado surtido de calzado de todas clases para la presente estación.
 Especialidad en zapatillas Boston.
 GENERAL GONDALL, 3

SIDRA CHAMPAGNE
 LA CASA MAS IMPORTANTE DE ESTE ARTICULO EN ESPAÑA.
 Producción anual: 2 millones de botellas.
 TALLER MECÁNICO PARA LA FABRICACION DE ENVASES.
 EL GAITERO
 Muelle y vapor propios de la casa Valle Ballina y Fernández S. A.
 Villaviecosa (Asturias)
 ESPAÑA

MODISTA CERTE PARISIEN

Se confecciona toda clase de trajes de señora y señoritas. Café Restaurant "ORIENTE". — Se admiten abonos desde 50 pesetas. — Costeloz, 3.

La Jérica

GRAN ZAPATERIA

EN LA VIDA DE RAMIREZ Y HERMANO
 En esta antiguo establecimiento, acostumbrado al público extenso y variado surtido en calzado hecho.
 Píntese desde de todas clases. — Calzado a la medida.
 San Miguel 23 (Plaza)
 SE ADMITEN OPERARIOS

Se vende una casa en la calle del Gran Capitán, número 22 (Polígono). Dará razón: Ledesma, número 2.

Blanco y Negro y El Cine

— Son las más exquisitas picaduras — Jimenez y Compañía, de la Habana

Ganga Se vende bolsaque enganchado, por 600 pesetas. Informes: Posada la Valenciana, frente al Zoco de Triana.

Sociedad de Navegación e Industria DE BARCELONA

Nuevo servicio regular quincenal de vapores entre SEVILLA Y MELILLA

Salidas fijas de Sevilla directo para Melilla, los días 10 y 25 de cada mes. — De Melilla para Sevilla los días 1 y 16 de cada mes

ADMITE CARGA Y PASAJEROS. — PRECIOS REDUCIDOS
 Para más informes a sus representantes en Melilla **Venatich y Sisco** Calle de Alfonso XII consignatarios en Melilla — MANTELETE

VENTA DE PAPIEROS
 al lado de la Iglesia en construcción
 Venta de papeles y papeletas para impresoras, al minuto y bromuro de plata.
 Papeles Martini a todo blanco y tinte azul, y todo azul con tinte blanco.
 Placas recibidas directamente de la casa Lumière en todos tamaños.
 Pines positivos para veriscope.
 Placas-pantógrafos, cartones, cubetas, oscurificadores, sopas graduadas, embudo, cajas de cristal, lentes de vidrio, cámara de cámara, metal, hidrocarbonos, salidas, cartones, lentes, etc., etc.
 Gran selección de pastas de los mejores papeles. Vistas panorámicas.

SERVIZIO ITALO-SPAGNUOLO

Compañía de Navegación a Vapor

Salidas fijas de Génova todos los días 1, 14 y 24.
 de Marsella " " 5, 18 y 28.
 de Génova " " 2, 5 y 25.
 Llegadas a Melilla los días 8, 10 y 24.
 Estos mismos días salidas para Ceuta y costa occidental de Marruecos.
 Para informes, sus consignatarios:

SRES. GATTAN Y BINATTAR

Grandes Almacenes de muebles
 CASA FUNDADA EN 1879

Herederos de JUAN ALONSO

Santa María y Sánchez Pastor, 7 y 8, y Granada, 12 al 28-MÁLAGA
 Construcción de toda clase de muebles y de todos estilos. — Instalaciones completas. — Corredores. — Despachos. — Dormitorios. — Retrones. — Gabinetes. — Comedores. — Vapores. — Lámparas. — Cristalería.
 En Melilla pueden verse catálogos y precios.

Se ofrece una casa de R. Cas de D. Rafael Faran- dez.

Se venden en el Hipódromo una casa barraca y otra de mampostería. Dará razón en el número 41 de dicho barrio.

Pérdida En la noche del día 24 se extravó una libreta de un peso, con el número de adjudicación a Salvador Barria Sánchez, barrio Real, núm. 1.

Economato Militar

Batifarra de lomo . . .	Kilo	650
Carnes de cerdo, saladas . . .	"	240
Pies de cerdo	"	070
Anchovas en latas de 1/2 kilo	Lata	085
Langostinos en latas de 1 libra	"	150
Idem en latas de 1,2 libras	"	080
Udco en polvo	"	110
Chocolate y café con leche	"	100
Carnes de membrillo en latas de 2 kilos	"	300
Idem de id. en latas de 1 kilo	"	150
Idem de id. a gruesa	Kilo	130
Pasta de mariscos en cajas de 1 kilo	Caja	110
Jajos de manzana en cajas de 1 kilo	"	155
Idem de id. en latas de 1 libra	Lata	130
Higos en acetos de pan ardo	Setete	450
Idem en acetos de 1,2 arrobas	"	250
Idem en acetos de 1 kilo	"	075
Idem de Fregó a gruesa	Kilo	090
Papas racimadas	"	125
Carbón	Saco	600

Gran Fotografía,

RICARDO GOMEZ

EN LA PLAZA
 Calle de San Miguel núm. 3
 Junto a la Farmacia Militar
 Se hacen toda clase de trabajos fotográficos. — Especialidad en retratos de niños. — Retratos en tarjetas postales. — Retratos al platino. — Víctimas novedades en fondos y muebles de galerías.
 Hay preciosos trajes de mujer y niñas y magníficos mantones de Manila y mantillas blancas

LA VERDAD DE LA SIERRA

DEPOSITO DE CHACINAS
DIAZ, MOYA Y GONZALEZ
 Eloy Gonzalo, 12 y 14 (Barrio Obrero)
 Se han recibido en esta acreditada Casa importantes remesas.
 Chorizos, de casa 2 00
 Chorizos en manteca, kilo 2 70
 Morcilla en rama, kilo 2 00
 Morcilla en manteca, kilo 1 70
 Jamones serranos, kilo 4 00
 Tocino, kilo 1 50
 Manteca de pella, kilo 1 80
 Por partidas, grandes rebajas

Vestuario para el Ejército

Los representantes en esta plaza de la acreditada casa de Mansalvador para en conocimiento de los señores primeros jefes de cuerpo de esta garrnison que han recibido grandes existencias de prendas de las que confeccionan la citada casa.

SRES. MODESTO SANCHEZ Y COMPAÑIA

Paseo del General Escañó

Academia preparatoria

PARA CARRERAS ESPECIALES
 Correos, Obras públicas, etc.
 Calle Luis de Motomayor (plaza Hermandad), núm. 5

La Imperial

Gran Zapatería de Saturnino Navas
 Frente a la Academia Preparatoria núm. 1 y Lata de Motomayor núm. 5
 SE ADMITEN OPERARIOS
 Gran surtido a la venta de calzado de todas clases.
 Pueden se confeccionar a la medida y pedidos convencionales.
 Truque de zapatos y taller de costuras.
 Precios: Truque de Plaza de Armas

Hotel Colon - entre Asia

Situado en el sitio más céntrico e higiénico de esta Plaza.
 Magníficas habitaciones con vistas al mar. Las eléctricas en todo el edificio. Truque sumamente.
 PRECIOS VENTAJOSOS
 General Margalea 72, Barrio del Polígono

Camas a 1.00 pesetas

Se alquilan en la Calle de la Iglesia número 4.