

AÑO XXXV

NUM. 7

Boletín Oficial de la Zona de Protectorado Español en Marruecos

Tetuán 14 de Febrero de 1947



DIRECCION

Delegación General de la Alta Comisaría de
España en Marruecos
(Asesoría Técnico-Administrativa)

ADMINISTRACION Y TALLERES

Badia El Abasi, 5
Teléfono 623 — Apartado 61
TETUAN

SE PUBLICA LOS VIERNES

Para consultas, suscripciones, anuncios particulares, pagos y peticiones de ejemplares, diríjase al Sr. Administrador

Boletim Oficial de la

Presidencia de la Republica

de la Republica de Chile

Publicado el 15 de Mayo de 1935

En Santiago de Chile

Por el Sr. Presidente de la Republica

Don Carlos Ibáñez del Campo

Don Juan Antonio Riquelme

Don Juan Antonio Riquelme

Don Juan Antonio Riquelme

Don Juan Antonio Riquelme

Don Juan Antonio Riquelme

Don Juan Antonio Riquelme

Don Juan Antonio Riquelme

Don Juan Antonio Riquelme

Don Juan Antonio Riquelme

Don Juan Antonio Riquelme

Don Juan Antonio Riquelme

Don Juan Antonio Riquelme

Don Juan Antonio Riquelme

Don Juan Antonio Riquelme

Don Juan Antonio Riquelme

Don Juan Antonio Riquelme

Don Juan Antonio Riquelme

SUMARIO

	Páginas
Administración Pública del Protectorado	
Dahir de 3 de Febrero de 1947, por el que se deja sin efecto otro anterior y autorizándolo al Bu-Muaret de Alca, archivar para vender un terreno "Bit-d'-Mal", a don Alfonso Salvador García	201
Otro de 25 de Enero de 1947, por el que se pone en vigor el Reglamento del Cuerpo Subalterno de la Administración de la Zona.—RECTIFICACION	202
Delegación General	
DECRETOS VISIRIALES relativos a Personal	202
Delegación de Hacienda	
Decreto Visirial de 3 de Febrero de 1947, por el que se aprueba el expediente de deslinde de la finca urbana, propiedad Majzen, Manzana número 8 de Villa Nador, de 600 m2.	203
Subinspección de Fuerzas Jalifianas	
Decreto Visirial de 20 de Enero de 1947, por el que se concede el ingreso en la Orden Militar de la Constancia con las condecoraciones que se citan, a los Caídos de las Fuerzas Jalifianas que se relacionan.—RECTIFICACION	204
Administración Central	
DELEGACION GENERAL.—Sección de Personal.—Acuerdos relativos a Personal	204
Aviso del resultado del concurso para la provisión de una plaza de Topógrafo vacante en los Servicios de Propiedades de la Delegación de Hacienda	205
INTERVENCION PRINCIPAL DE MARINA.—Aviso autorizando a don Francisco Crespo Manzanares, para transferir a la Compañía "Domecq Crespo y Compañía Almadrabas del Atlántico S. L.", los pesqueros de almadrabas "Jolot" y "Es Sahel"	205
DELEGACION DE ASUNTOS INDIGENAS.—Inspección de Entidades Municipales.—Indice de disposiciones de Personal	206
DELEGACION DE ECONOMIA, INDUSTRIA Y COMERCIO.—Inspección de Industrias.—Aviso relativo a la instalación de una panadería con elaboración mecánica de pan en la calle Ahmed Ganmia 10, de Tetuan, solicitada por Mohamed Ben Mohamed Esbida	207

Boletín Oficial de la

Presidencia de la

República de Chile

N.º 10.000

Santiago, Chile

1965

Publicado en el

Diario Oficial

de la Presidencia de la

SUMARIO

Páginas

Administración Pública del Protectorado

Dahir de 3 de Febrero de 1947, por el que se deja sin efecto otro anterior y autorizando al Bu-Muaret de Alcazarquivir para vender un terreno "Bit-d-Mal", a don Alfonso Salvador García 201

Otro de 25 de Enero de 1947, por el que se pone en vigor el Reglamento del Cuerpo Subalterno de la Administración de la Zona.—RECTIFICACION 202

Delegación General

DECRETOS VISIRIALES relativos a Personal 202

Delegación de Hacienda

Decreto Visirial de 3 de Febrero de 1947, por el que se aprueba el expediente de deslinde de la finca urbana, propiedad Majzen, Manzana número 8 de Villa Nador, de 600 m2. 203

Subinspección de Fuerzas Jalifianas

Decreto Visirial de 20 de Enero de 1947, por el que se concede el ingreso en la Orden Militar de la Constancia con las condecoraciones que se citan, a los Caides de las Fuerzas Jalifianas que se relacionan.—RECTIFICACION 204

Administración Central

DELEGACION GENERAL.—Sección de Personal.—Acuerdos relativos a Personal 204

Aviso del resultado del concurso para la provisión de una plaza de Topógrafo vacante en los Servicios de Propiedades de la Delegación de Hacienda 205

INTERVENCION PRINCIPAL DE MARINA.—Aviso autorizando a don Francisco Crespo Manzanares, para transferir a la Compañía "Domecq Crespo y Compañía Almadrabas del Atlántico S. L.", los pesqueros de almadrabas "Jolot" y "Es Sahel" 205

DELEGACION DE ASUNTOS INDIGENAS.—Inspección de Entidades Municipales.—Indice de disposiciones de Personal 206

DELEGACION DE ECONOMIA, INDUSTRIA Y COMERCIO.—Inspección de Industrias.—Aviso relativo a la instalación de una panadería con elaboración mecánica de pan en la calle Ahmed Ganmia 10, de Tetuan, solicitada por Mohamed Ben Mohamed Esbida 207

Otro de id. id. id. id. id. de una fábrica de crin vegetal en la Finca "Nemsa", Larache, solicitada por la Compañía Agrícola del Lucus S. A.	207
Otro de id. id. id. id. id. de una fábrica de salazones de pescado en el Puerto de Larache, solicitada por Francisco Crespo Manzanares ...	208
Otro de id. id. id. id. id. de un taller mecánico en la calle Muley Abdel-selam de Tetuán, solicitado por José Galindo López ...	208

ANUNCIOS PARTICULARES 209

Anexo al número 7

Registro Mercantil	50
Registro de Inmuebles	53
Administración de Justicia.—Cédulas de citación	56
Cédulas de notificación	56
Requisitorias	57

BOLETIN OFICIAL

DE LA

Zona de Protectorado Español en Marruecos

Administración Pública del Protectorado

DAHIR DEJANDO SIN EFECTO OTRO ANTERIOR Y AUTORIZANDO AL BU-MUARET DE ALCAZARQUIVIR PARA VENDER UN TERRENO "BIT-EL-MAL" A DON ALFONSO SALVADOR GARCIA

Loor á Dios único:

(Sello grande de S. A. I. el Jalifa Mulai el Hasan).

Se hace saber por este nuestro escrito, glorificado por Dios, que Nuestra Alteza Imperial Jalifiana.

Vista la petición formulada por don Alfonso Salvador García, de adquirir en propiedad un inmueble "Bit-el-Ma.", sito en Alcazarquivir que luego se describe.

Visto el informe del Bu-Muaret de Alcazar, y asimismo la conformidad del solicitante a la valoración dada a la finca.

Visto el Dahir de 12 de Caada de 1.365 (correspondiente al 8 de Octubre de 1946), publicado en el B. O. número 42 de fecha 18 de igual mes y año, donde se aprobaba dicha venta, pero en el que erróneamente se consignó que el empazamiento de dicha finca era en Larache en lugar de Alcazarquivir.

Ha decretado lo que sigue:

1.º—Queda sin efecto el Dahir de 12 de Caada de 1.365 (correspondiente al 8 de Octubre de 1946), publicado en el B. O. número 42 de fecha 18 del mismo mes y año, por haberse padecido error en su redacción.

2.º—Autorizar al Bu-Muaret de la ciudad de Alcazarquivir para que venda en plena propiedad a don Alfonso Salvador García, un inmueble Bit-el-Mal de dicha población en la cantidad de 4.495 pesetas en que ha sido valorado, teniendo una superficie de 15,50 metros cuadrados y siendo sus límites los siguientes: con la propiedad del musulman Casem Salhi, con la del español Salvador y la calle.

Los que esto leyeren obren a tenor de lo que se dispone sin extralimitación.

Y la Paz.

Dado en Tetuán a 11 de Rabíaa 1.º de 1366 (correspondiente al 3 de febrero de 1947).

Visto el Dahir expedido en esta fecha por S. A. I. el Jalifa Mulai el Hasan Ben e Mehdi Ben Ismail, anulando otro anterior y autorizando al Bu-Muaret de Alcazarquivir para vender un inmueble "Bit-el-Mal" a don Alfonso Salvador García.

Vengo en promulgar y ordenar la ejecución del referido Dahir.—
Dado en Tetuán a 3 de febrero de 1947.—E' Alto Comisario, VARELA.

DAHIR PONIENDO EN VIGOR EL REGLAMENTO DEL CUERPO SUBALTERNO DE LA ADMINISTRACION DE LA ZONA

RECTIFICACION

En la publicación del Artículo 12 del Reglamento del Cuerpo Subalterno apareció, por error, incluido entre los Reglamentos que se derogaban, el de Peones Camineros.

Se subsana el error y, en consecuencia, la redacción del artículo 12 queda así:

"Artículo 12.—Quedan derogados los vigentes Reglamentos de los Cuerpos de Porteros, Conductores, Carteros Urbanos y Sanitarios Marrroquíes, así como los Capítulos 1.º y 6.º del Reglamento de Cuerpo de Guardería Forestal".

Delegación General

DECRETO VISIRIAL DE 31 DE ENERO DE 1947, disponiendo el pase a la situación de "excedencia voluntaria" por un periodo de tiempo no inferior a un año ni superior a cinco, del Conductor Automovilista de Segunda Clase del Cuerpo de Conductores de la Zona, DON FRANCISCO JIMENEZ CANO.

DECRETO VISIRIAL DE 3 DE FEBRERO DE 1947, disponiendo el reingreso al servicio activo, procedente de la situación de "excedencia voluntaria", del Mudarrir de Segunda Clase del Tercer Escalafón del Cuerpo de Profesorado Musulmán, SID MOHAMED ALI AMAR MESTAUI.

DECRETO VISIRIAL DE 31 DE ENERO DE 1947, disponiendo el pase a la situación de "imposibilidad física" (periodo de tres años con el percibo de 50 por 100 de sus emolumentos) del Portero Tercero del Cuerpo de Porteros de la Zona, SID SALAH BEN ABDERRAHMAN, con efectos de 20 de enero de 1947, en que finalizó el año de "inutilidad temporal" en que se encontraba el interesado.

Delegación de Hacienda

DECRETO VISIRIAL APROBANDO EL EXPEDIENTE DE DESLINDE DE LA FINCA URBANA, PROPIEDAD MAJZEN, MANZANA NUMERO 8 DE VILLA NADOR, DE 600 M2.

Loor a Dios único:

Nos el Gran Visir.

Visto el Decreto Visirial de fecha 25 de Rayeb de 1364 (correspondiente al 5 de Julio de 1945), por el que se acuerda la delimitación de la finca urbana, propiedad Majzen, manzana número 8, de Villa Nador.

Visto el expediente de deslinde instruido por la Comisión delimitadora correspondiente y que durante la tramitación del mismo no se ha presentado reclamación alguna.

A propuesta del Mudir General de Rentas y Bienes Majze, y

Debidamente asesorado por los Organismos competentes de la Nación Protectora.

Decretamos:

Se aprueba el expediente de deslinde de la finca urbana propiedad Majzen, manzana número 8, de Villa Nador, con una extensión de 600 metros cuadrados, siendo sus límites: Norte, General Tovar; Sur, General Orozco; Este, General Pintos y Oeste, Díaz Vicario.

Sobre la finca descrita no pesa gravámen alguno de servidumbre, derechos reales o de cualquier otra naturaleza, ni existe dentro de la misma enclavado alguno de ajena procedencia.

En su consecuencia ordenamos al Mudir General de Bienes Majzen tome las oportunas medidas con el fin de que se proceda a la catalogación de esta finca en los catálogos de las propiedades del Majzen y a su subsiguiente inscripción en el Registro de la Propiedad.

Y la Paz.

Dado en Tetuán a 11 de Rabíaa 1.º de 1366 (correspondiente al 3 de Febrero de 1947). — Por el Gran Visir: El Encargado del Despacho, **Ahmed El Had-dad.**

Visto para su promulgación y ejecución.—Tetuán a 3º de Febrero de 1947.—El Delegado General Accdta, JOAQUIN MIGUEL.

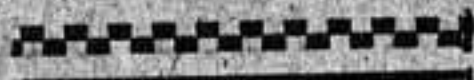

Subinspección de Fuerzas Jalífianas

DECRETO VISIRIAL CONCEDIENDO EL INGRESO EN LA ORDEN MILITAR DE LA CONSTANCIA CON LAS CONDECORACIONES QUE SE CITAN, A LOS CAIDES DE LAS FUERZAS JALIFIANAS, QUE SE RELACIONAN

RECTIFICACION

Por error de imprenta se consignó en la página 156 del Boletín Oficial número 5 de fecha 31 de Enero pasado que la antigüedad del Caid de 1.^a, número 119, SID FAQUIH BEN MIMUN BEN ALI, en la concesión de la condecoración, sería la de 16 de Junio de 1914, debiendo ser: 16 de Junio de 1944.

En la página número 158 figura repetido el Caid de 1.^a SID MOHAMMED BEN ABDEL-LAH FARHANI, que ya figura en la anterior.

Administración Central

Delegación General

Sección de Personal

ACUERDOS DE 3 DE FEBRERO DE 1947, disponiendo la baja en esta Administración de Ordenanza de Escuelas SID KADDUR MOHAMMED CHERGUI.

ACUERDO DE 3 DE FEBRERO DE 1947, destinando, con carácter voluntario, a los Servicios de la Delegación de Economía, Industria y Comercio en Villa Nador al Auxiliar Primero del Cuerpo General Administrativo, DON MANUEL AGUILERA MERCHAN.

ACUERDO DE 3 DE FEBRERO DE 1947, destinando, con carácter forzoso, a los Servicios de la Delegación de Obras Públicas y Comunicaciones en Villa Nador, al Auxiliar Mayor de Primera Clase del Cuerpo General Administrativo, DON JOSE CARCAÑO SALAS.

ACUERDO DE 5 DE FEBRERO DE 1947, destinando, con carácter voluntario, a los Servicios de la Delegación de Economía, Industria y

Comercio en Chauen al Portero Tercero del Cuerpo de Porteros de la Zona, SID HAMIDO BEN MEHDI CHAUNI.

ACUERDO DE 6 DE FEBRERO DE 1947, destinando, con caracter voluntario, a los Servicios de la Delegación de Hacienda en Tetuán al Portero Tercero del Cuerpo de Porteros de la Zona, SID SEL-LAM BEN ABDELGAFUR NASAR.

ACUERDO DE 6 DE FEBRERO DE 1947, destinando, con caracter voluntario, a la Delegación General de la Alta Comisaria, al Portero Tercero de Cuerpo de Porteros de la Zona, SID MOHAMED BEN HAMMU MARNISA.



ACUERDO DE 31 DE ENERO DE 1947, nombrando Auxiliar Eventual de la Oficina Territorial de Economía de Chauen a DON LUIS PEREZ GUAS.

Id. id. id. id. id. A DON JOSE SANJUAN MORENO.

A V I S O

Por el presente se hace público para general conocimiento que el concurso anunciado en el Boletín Oficial de la Zona número 42 de 18 de octubre de 1946, para la provisión de una plaza de Topógrafo vacante en los Servicios de Propiedades de la Delegación de Hacienda, ha sido resuelto a favor de DON MIGUEL CASARIEGO GARCIA-VILLAMIL.

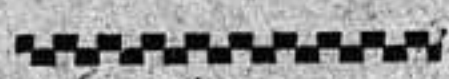
Tetuán, 10 de febrero de 1947.—El Delegado General, P. D., EDUARDO SAN MARTIN.

Intervención Principal de Marina

A V I S O

Se hace saber para general conocimiento, que S. E. el Alto Comisario ha tenido a bien autorizar a don Francisco Crespo Manzanares, para transferir a la Compañía "Domecq Crespo y Compañía, Almadrabas del Atlántico, S. L."; los pesqueros de almadrabas denominados "Jolot" y "Es Sahel" de acuerdo con lo dispuesto en el artículo 40 del vigente Reglamento de Almadrabas.

Tetuán, a 8 de febrero de 1947.—El Interventor Principal de Marina, Capitán de Navío, SANTIAGO ANTON.

Delegación de Asuntos Indígenas

Inspección de Entidades Municipales

DISPOSICIONES DE PERSONAL

Fecha del acuerdo

NOMBRAMIENTOS

- 17 Enero 1947.—De Guardia Urbano de 2.^a clase de la Junta Municipal de Villa Nador a favor de Si Abdeselam Ben Mohammed El Gazi, por concurso-examen.
- 17 " " De Intérprete de la Junta Municipal de Larache a Si Ahmed Ben Mohammed Diuri, por concurso.
- 20 " " De Intérprete de la Junta Municipal de Alcazarquivir a Si Ahmed Ben Amar El Hauari Farjani.
- 24 " " De Conserje del Cementerio católico de Larache de don Adolfo García Venegas, por concurso.

TRASLADOS

- 16 " " A la Junta Local Consultiva del Zaio al Guardia Urbano de 2.^a clase de Karia de Arkeman, don José Manzanares Moreno, con carácter voluntario.
- 25 " " A la Junta Municipal de Larache al Cabo de la Guardia Urbano de Targuist, don Antonio Domínguez Alonso, con carácter voluntario.
- 28 " " A la Junta Municipal de Larache al Guardia Urbano de 1.^a clase de Alcazarquivir, Si Mohammed Ben Ahmed Raisuni, con carácter voluntario.
- 28 " " A la Junta Municipal de Alcazarquivir, al Guardia Urbano de 1.^a clase de Larache, Si Mohammed Ben Mohamed Mesdubi, con carácter voluntario.

BAJAS

- 20 " " A petición propia del Guardia Urbano de 2.^a clase en situación de excedente voluntario, don José Tomás Lorenzo.
- 24 " " A petición propia del Guardia Urbano de 2.^a clase de la Junta Municipal de Tetuán, don José Rios Delgado.

EXCEDENCIAS

- 23 " " Voluntaria por tiempo mínimo de un año y máximo de cinco, al Guardia Urbano de 2.^a clase de la Junta Municipal de Alcazarquivir, don Basilio Ramiro Cohén.

QUINQUENIOS

- 28 " " Un 2.º quinquenio de 500 pesetas con efectos de 26 de Octubre de 1946, al Guardia Urbano de 1.ª clase de la Junta de Servicios Municipales de Larache, don Pablo Espinosa Llave.

JUBILACIONES

- 25 " " Forzosa por edad del Cabo de la Guardia Urbana de la Junta Municipal de Larache, Si Aí Ben Mohammed Braic El Araichi.

Tetuán, 3 de Febrero de 1947.—P. e. Delegado de Asuntos Indígenas,
RODRIGUEZ SUÁREZ ALVAREZ

Delegación de Economía, Industria y Comercio

INSPECCION DE INDUSTRIAS

A V I S O

EXTRACTO DE PETICION DE NUEVA INDUSTRIA.

Peticionario: MOHAMED BEN MOHAMED ESBIDA.

Industria solicitada: Panadería, con elaboración mecánica de pan.

Emplazamiento: Tetuán, Ahmed Ganmia 10.

Producción: 450 Kgs. diarios.

Lo que se hace público para general conocimiento y para que todos los industriales que se consideren afectados por este proyecto de nueva industria, presenten las reclamaciones que estimen oportunas dentro del plazo de diez días, en las Oficinas de esta Inspección, General Aranda, 11.

Tetuán, 7 de enero de 1947.—El Ingeniero Jefe, JOSE LUIS PAMPIN.—V.º B.º El Delegado, A. ACHUTEGUI.

A V I S O

EXTRACTO DE PETICION DE NUEVA INDUSTRIA.

Peticionario: Compañía Agrícola del Lukus S. A.

Objeto de la industria: Fabricación de Crín vegetal.

Emplazamiento: Finca Nemsá en Larache.

Producción: 750 toneladas anuales.

Se hace público para general conocimiento y para que todos los industriales que se consideren afectados por este proyecto de nueva industria, presenten las reclamaciones que estimen oportunas, dentro del plazo de diez días, en las Oficinas de esta Inspección, General Aranda, 11.

Tetuán, 12 de febrero de 1947.—El Ingeniero Jefe, JOSE LUIS PAMPIN.—V.º B.º El Delegado, A. ACHUTEGUI.

A V I S O

EXTRACTO DE PETICION DE NUEVA INDUSTRIA.

Peticionario: Francisco Crespo Manzanares.

Objeto de la industria: Salazones de pescado.

Emplazamiento: Puerto de Larache.

Producción: 60.000 kilos de pescado preparado mensual.

Lo que se hace público para general conocimiento y para que todos los industriales que se consideren afectados por este proyecto de nueva industria, presenten las reclamaciones que estimen oportunas, dentro del plazo de diez días, en las Oficinas de esta Inspección, General Aranda, 11.

Tetuán, 11 de febrero de 1947.—El Ingeniero Jefe, JOSE LUIS PAMPIN.—V.º B.º El Delegado, A. ACHUTEGUI.

A V I S O

EXTRACTO DE PETICION DE NUEVA INDUSTRIA.

Peticionario: José Gañindo López.

Objeto de la industria: Taller mecánico.

Emplazamiento: Calle Muley Abdese'am, Tetuán.

Maquinaria: 2 motores con 1 1/8 HP., 1 dínamo y 1 piedra esmeril.

Lo que se hace público para general conocimiento y para que todos los industriales que se consideren afectados por este proyecto de nueva industria, presenten las reclamaciones que estimen oportunas, dentro del plazo de diez días, en las Oficinas de esta Inspección, General Aranda, 11.

Tetuán, 11 de febrero de 1947.—El Ingeniero Jefe, JOSE LUIS PAMPIN.—V.º B.º El Delegado, A. ACHUTEGUI.

ANUNCIOS PARTICULARES

FINANCIERA COMERCIAL AFRICANA, S. A.

GENERALISIMO FRANCO, 15

Constituida esta Compañía mediante escritura otorgada el 6 de Diciembre de 1946 en el Consulado de España en esta ciudad (inscrita en el Registro Mercantil de Tetuán el 29 de Enero de 1947, al folio 233 del Tomo 7.º de Sociedades, hoja 130) con un capital de sesenta mil pesetas, se hace público, en cumplimiento del Dahir de 22 de Febrero de 1946, que se ha reservado para ser suscrita por súbditos marroquíes originarios y residentes en esta Zona una acción de quince mil pesetas, cuyo importe debe ser desembolsado al contado; pudiendo quien desee suscribirla dirigirse mediante carta certificada a la Sucursal en esta plaza del Banco Español de Crédito en el plazo de quince días, contados a partir del siguiente día al de la aparición del presente aviso en el Boletín Oficial de esta Zona.

INSTITUTO VENEZOLANO DE INVESTIGACIONES LINGÜÍSTICAS Y LINGÜÍSTICAS

CONSTITUCIÓN DE LA COMISIÓN NACIONAL DE INVESTIGACIONES LINGÜÍSTICAS Y LINGÜÍSTICAS

La Comisión Nacional de Investigaciones Lingüísticas y Lingüísticas (CNIL) es un organismo autónomo adscrito al Poder Ejecutivo, cuyo fin es promover, coordinar y ejecutar las actividades de investigación lingüística y lingüística en el país.

La CNIL tendrá personalidad jurídica propia y patrimonio propio, con plena capacidad para adquirir y celebrar contratos, celebrar actos de administración y disponer de sus bienes.

La CNIL será dirigida por un Consejo de Administración, integrado por representantes de los sectores público, privado y académico, designados por el Poder Ejecutivo.

El Consejo de Administración tendrá a su vez un Comité de Investigación Lingüística y Lingüística, integrado por expertos en el campo de la lingüística y lingüística, designados por el Consejo de Administración.

La CNIL tendrá a su cargo la ejecución de los programas de investigación lingüística y lingüística que le sean asignados por el Poder Ejecutivo.

La CNIL tendrá a su cargo la ejecución de los programas de investigación lingüística y lingüística que le sean asignados por el Poder Ejecutivo.

INDICE

Páginas

ADMINISTRACION MARROQUI DE ADUANAS (Escalafón del Cuerpo de)	1
CARTEROS DE LA ZONA (Escalafón del Cuerpo de)	3
CONDUCTORES DE LA ZONA (Escalafón del Cuerpo de)	7
CUTTAB (SECRETARIOS MUSULMANES) (Escalafón del Cuerpo de)	14
DELINEANTES DE LA ZONA (Escalafón del Cuerpo de)	18
GUARDERIA FORESTAL DE LA ZONA (Escalafón del Cuerpo de) ...	21
INTERPRETES DE ARABE Y BEREBER (Escalafón del Cuerpo de) ...	26
INTERPRETES DE ARABE Y BEREBER (Servicio de)	30
MAESTRAS DE LA ZONA (Escalafón de)	32
MAESTROS DE LA ZONA (Escalafón de)	33
MEDICOS DE LOS SERVICIOS SANITARIOS (Escalafón del Cuerpo de)	34
MOTORISTAS DE LA ZONA (Escalafón del Cuerpo de)	38
OPERADORES DE TELECOMUNICACION (Escalafón del Cuerpo de) ..	40
POLICIAS DE LA ZONA (Escalafón del Cuerpo de)	44
PORTEROS DE LA ZONA (Escalafón del Cuerpo de)	48
PRACTICANTES DE LOS SERVICIOS SANITARIOS (Escalafón del Cuerpo de)	58
PRISIONES DE LA ZONA (Escalafón del Cuerpo de)	63
PROFESORADO MUSULMAN (Escalafones del Cuerpo de)	67
SANITARIOS DE LOS SERVICIOS SANITARIOS DE LA ZONA (Es- calafón del Cuerpo de)	80
VETERINARIOS (Escalafón del Cuerpo de)	86

**ESCALAFON del Cuerpo de Administración Marroquí de las Aduanas de la Zona, cerrado en
31 de Diciembre de 1946**

N.º	NOMBRES Y APELLIDOS	Antigüedad de servicios			Antigüedad de categoría			DESTINO	Observaciones
		Día	Mes	Año	Día	Mes	Año		
UMANAS DE PRIMERA									
—	Si Hach Dris Abdeslam Bennani	21	Julio	1913	1	Ener.	1944	Ex. act. A. el Uma.	Ap. as.
—	Si Mohammed Ben Mohammed Madani	5	Spbr.	1919	1	Ener.	1944	Excedente activo	" "
1	Si Mojtar Ben Mohammed Ducali	13	Spbr.	1926	1	Ener.	1944	Cord. Es-Ad. Táng.	" "
2	Si Mohammed Ben Dris Bennani	20	Febr.	1928	1	Ener.	1944	Aduana de Tetuán.	" "
UMANAS DE SEGUNDA									
1	Si Abdelkader Bernat	29	Mayo	1941	1	Ener.	1944	Cord. Est-Ad. Táng.	Ap. as.
2	Si Hassan Hanafe Bufrage	10	Junio	1922	2	Ocbr.	1946	Aduana Beni Enzar.	" "
UMANAS DE TERCERA									
1	Si Sel-lam Ben Aamar Ben Haddu	13	Spbr.	1926	1	Ener.	1946	Aduana Beni Enzar.	Ap. as.
2	Si Mustafa Ben Buselham Ermiki	30	Nvbr.	1926	2	Ocbr.	1946	Aduana Alcazarqui.	" "
DELEGADOS UMANA DE PRIMERA									
1	Si Amar Ben Dadi Ben Mesaúd	1	Ener.	1928	1	Ener.	1946	Aduana V. Sanjurjo	Ap. as.
2	Si Mohammed Ben Mohammed Liasami	17	Ener.	1928	2	Ocbr.	1946	Aduana Beni Enzar	" "
DELEGADOS UMANA DE SEGUNDA									
1	Si Ahmed Ben Dris Bennani	1	Febr.	1928	1	Ener.	1944	Aduana de Tetuán	Ap. as.
2	Si Buhmedi Ben Enfeddal Ben Aisa	18	Junio	1929	1	Ener.	1946	Aduana Laraché	" "
3	Si Mohammed Yeniach	29	Junio	1929	2	Ocbr.	1946	Aduana Castillejos	" "
DELEGADOS UMANA DE TERCERA									
1	Si Mohammed Ben Bubquer el Hazzas	31	Agos.	1929	1	Ener.	1946	Aduana de Tetuán.	Ap. as.

N.º NOMBRES Y APELLIDOS

Antigüedad de servicios Antigüedad de categoría DESTINO Observaciones

Día Mes Año Día Mes Año

2 Si Ahmed Ben Mojtar Ben Ayiba 3 Febr. 1930 1 Ener. 1946 Aduana Río Martín Ap. ascen.
3

CAJEROS DE PRIMERA

1 Si Mohammed Ben Mohammed Nader 18 Agós. 1937 1 Ener. 1946 Aduana Larache Ap. as.
2

CAJEROS DE SEGUNDA

— Si el Aiachi Hauari 29 Mayo 1941 1 Ener. 1946 Excd. vol. 7-2-46 Ap. as.
1
2

CAJEROS DE TERCERA

1
2
3

AADUL

1 Si Abselam Ben Ahmed Ben Musa 9 Ochr. 1925 1 Ener. 1945 Aduana de Tetuán. Ap. as.
2 Si Al-lal el Uarti Bugafri 12 Marz. 1930 1 Ener. 1945 Aduana de Tetuán.
3 Si Mohamed Ben Mohammed el Quebdani 10 Ener. 1925 20 Julio 1945 Aduana Beni Enzar
4
5
6

NOTA.—Contra el presente Escalafón se podrán presentar, por conducto reglamentario, las reclamaciones que se consideren oportunas en un plazo no superior a los treinta días de su publicación en el «Boletín Oficial de la Zona».

Tetuán 20 de Enero de 1947.—El Delegado General, **Alfredo Galera.**

ESCALAFON del Cuerpo de Carteros de la Zona, cerrado en 31 de Diciembre de 1946

N.º	NOMBRES Y APELLIDOS	Fecha nacimiento		Antigüedad de servicios		Antigüedad de categoría		DESTINO	Observaciones			
		Día	Mes	Año	Día	Mes	Año			Día	Mes	Año
JEFES DE CARTERIA												
1	D. Francisco Pérez Oñate	1	Ener.	1896	25	Spbr.	1914	1	Ener.	1944	Tetuán	Apto ascenso
2	D. Amador Timoteo Buenaño	25	Agos.	1892	24	Febr.	1917	"	"	"	Larache	"
3	D. Diego García Ferrer	4	Ocbr.	1896	1	Junio	1926	"	"	"	Arcila	"
4	D. Leódicio García Muriel	29	Ener.	1907	1	Marz	1934	"	"	"	Beni-Enzar	"
CARTEROS MAYORES DE PRIMERA												
1	D. Antonio Gómez Carrillo	16	Agas.	1898	15	Febr.	1929	1	Mayo	1941	Castillejos	Apto ascenso
2	S. Mohammed B. el Aarbi Leserah				1	Nvbr	1929	"	"	1943	Tetuán	"
3	D. José Izquierdo Mora	27	Nvbr.	1909	19	Spbr.	1934	"	Ener.	1944	Villa Sanjurjo	"
4	D. Udefonso Sánchez Melgar	2	Debr.	1900	"	"	"	"	"	"	Río-Martín	"
5	D. Carlos Fernández Alonso	8	Abril	1900	1	Abril	1931	"	"	"	Tetuán	"
6	D. Antonio Medina Ortega	8	Dcbr.	1910	19	Spbr.	1934	"	Mayo	1945	Tetuán	"
7	D. Francisco Ruiz Jorge	28	Febr.	1906	5	Ener.	1935	"	"	"	Tetuán	"
8	D. Pedro Cazorla Olivares	30	Agos.	1859	1	Febr.	1920	22	Agos.	"	Larache	"
9	D. Juan Cantón Camacho	26	Agos.	1892	"	Abril	1922	"	"	"	Larache	"
—	D. Manuel Durán Abrines	15	Dcbr.	1903	2	"	1925	1	Marz.	1946	Excedente activo	"
—	S. El Aarbi Ben Mimum Madani	3	Agos.	1907	12	Nvbr	1935	"	"	"	Excedente activo	"
10	D. Antonio Gutiérrez Gallón	3	Agos.	1907	12	Nvbr	1935	20	Abril	"	Larache	"
IMPOSIBILIDAD FISICA												
	D. Francisco Izquierdo Franco	29	Febr.	1904	11	Febr.	1930	1	Marz.	1946	Impos.	Física 19-4-946
CARTEROS MAYORES DE SEGUNDA												
1	D. José María Ramírez Gil	15	Abril	1900	15	Nvbr	1935	1	Ener.	1944	Alcazarquivir	Apto ascenso
2	D. Pedro Cantón Jiménez	12	Marz.	1918	1	Ocbr.	1940	"	Ocbr.	"	Alcazarquivir	"

N.º NOMBRES Y APELLIDOS

DESTINO

Observaciones

	Fecha nacimiento		Antigüedad de servicios		Antigüedad de categoría		DESTINO	Observaciones
	Día	Mes Año	Día	Mes Año	Día	Mes Año		
3	D. Francisco	García Vega	2	Ener. 1911	1	Ocbr. 1940	Arcila	Ap. ascen.
—	D. Federico	Marina Farinos	18	Nvbr. 1915	"	"	Excedente activo	"
4	D. José	Martínez Buiza	17	Dcbr. 1892	"	Nvbr 1922	Rincón del Medik	"
5	D. José	Pérez Balbuena	3	Spbr. 1893	"	Ener. 1923	Segangan	"
6	D. Teodoro	Martín Gutiérrez	3	Mayo 1891	22	Ocbr. 1928	Tetuán	"
—	D. Juan José	Sánchez Calvo	28	Abril 1912	25	Agos. 1941	Excedente activo	"
—	D. José	Vega Noguera	18	Dcbr. 1914	"	"	Excedente activo	"
—	D. Bartolomé	Canals Llinas	15	Abril 1919	16	Julio 1942	Excedente activo	"
7	D. José	Robles Ruiz	2	Marz. 1918	"	"	Excedente activo	"
—	D. Antonio	Costela Novoa	26	Febr. 1919	"	"	Chauen	"
—	D. Eugenio	Gil Romo	7	Abril 1920	"	"	Excedente activo	"
8	S. Mohammed	B. Mohammed Zuan			"	"	Excedente activo	"
—	D. Antonio	Muñoz Blanco	11	Ener. 1910	"	"	Larache	"
9						13	Julio	Excedente activo

CARTEROS MAYORES DE TERCERA

—	D. Enrique	García Muriel	4	Abril 1916	25	Agos. 1941	19	Junio 1944	Exc: volunt. 19-10-45	Apto ascenso
1	D. Francisco	Ruiz Martín	28	Marz. 1915	1	Ocbr. 1940	15	" 1945	Targuist	"
2	D. Ildefonso	Merino Manzano	23	Ener. 1907	"	"	"	"	Tetuán	"
3	S. Ahmed	H. Abdeslam Bennani			25	Agos. 1941	"	"	Tetuán	"
4	D. José	Luis Corrales Rodríguez	2	Marz. 1914	"	"	3	Dcbr.	Larache	"
5	D. Domingo	Lenseros Martínez	13	Marz. 1913	16	Julio 1942	"	"	Tetuán	"
6	D. Antonio	García Ferrer	9	Abril 1906	1	Ener. 1941	4	Julio 1946	Arcila	"
7	D. José	Vela Martín	24	Agos. 1919	24	Junio 1944	"	"	Alcazarquivir	"
8	D. José	Nieto Barón	19	Marz. 1919	"	"	"	"	Alcazarquivir	"

CARTEROS URBANOS DE PRIMERA

1	D. Cristóbal Luque Gómez	29 Spbr. 1878	31 Nvbr 1914	1 Julio 1937	Larache	Apto ascenso
2	D. José Fortes Clavero	10 Spbr. 1895	1 Ener. 1923	"	Zeluan	"
3	D. Francisco Moreno Moreno	8 Marz. 1896	5 Abril 1929	"	Segangan	"
4	D. Anselmo Solís Ruiz	21 Abril 1883	14 Agos. 1929	"	Puerto Capaz	"
—	D. Mohammed B. Mohamed Chaib	31 Abril 1904	3 Abril 1925	Abril 1941	Excedente activo	"
5	D. José Hidalgo Osuna	31 Abril 1904	14 Agos. 1929	Mayo	Larache	"
6	S. Abdelkader Ben Jalifa	13 Mayo 1919	13 Mayo 1919	"	Tetuán	"
7	S. Abdelañ B. Abdelkader Mimun	18 Abril 1927	18 Abril 1927	"	Villa Nador	"
8	D. Luis Torrente Díaz	25 Febr. 1908	30 Nvbr 1939	Dcbr. 1943	Dar-Driuch	"
9	D. José Arriaza Delgado	22 Junio 1909	1 Ener. 1941	Ener. 1945	Villa Nador	"
10	S. Hamido B. Mohammed Madani		"	"	Tetuán	"
11	S. Abdelkrim Ben el Aarbi Krasi	9 Dcbr. 1912	25 Agos. 1941	15 Junio 1945	Villa Nador	"
12	D. Francisco Arjona Gutiérrez	18 Nvbr. 1910	"	"	Exc. volunt. 3-3-45	"
—	D. Manuel Arjona Gutiérrez	8 Marz. 1908	"	"	Alcazarquivir	"
13	D. José Cancas Arias		"	"	Alcazarquivir	"
14	S. Ahmed B. Abdenebi Embarek		"	3 Dcbr. 1946	Alcazarquivir	"
15	S. Ahmed B. Abdel-lah Amarti		"	4 Julio 1946	Alcazarquivir	"

CARTEROS URBANOS DE SEGUNDA

1	S. Mohamed B. Abdeselam Asrich	10 Ocbr. 1917	25 Agos. 1941	1 Ener. 1943	Tetuán	Apto ascenso
2	S. Abdelkader el Aarbi Mesbahi	19 Agos. 1914	"	"	Chauen	"
3	S. Bachir Uld B. Mohamed Mulud	24 Dcbr. 1919	Mayo 1942	"	Caho-Juby	"
4	S. Ahmed B. Abdeselam Seloui	13 Ener. 1919	16 Julio	"	Alcazarquivir	"
—	D. Rafael Jurado Navarro	12 Abril 1920	21 Febr. 1944	21 Febr. 1944	Exc. volunt. 17-11-45	"
5	D. José López del Val	4 Ener. 1921	"	"	Villa Sanjurjo	"
—	D. Tomás Soto Postigo		"	"	Exc. volunt. 3-10-45	"
6	D. Juan Moreno Galleote		"	"	Tetuán	"
—	D. Alfonso López Romero		"	"	Exc. volunt. 19-12-45	"
7	D. Francisco Pérez Garrido		"	"	Tetuán	"
8	S. Aomar B. Mohammed el Fahsi	18 Dcbr. 1915	"	"	Tetuán	"
9	D. Manuel Gallego Alvarez	25 Abril 1917	"	"	Dar-Riffien	"
—	D. Joaquín Muñoz Blanco	20 Abril 1920	24 Junio	24 Junio	Exc. volunt. 28-2-46	"
10	D. Fermín Hernández Páramo		"	"	Tetuán	"
11	S. Abdelkader B. Laarbi B. Laarbi		20 1945	20 1945	Tetuán	"
			12 Julio 1946	12 Julio 1946	Tetuán	"

N.º NOMBRES Y APELLIDOS

	Fecha nacimiento			Antigüedad de servicios			Antigüedad de categoría			DESTINO	Observaciones			
	Día	Mes	Año	Día	Mes	Año	Día	Mes	Año					
12 D.	Benedicto	Fernández	Linares	7	Dcbr.	1913	12	Julio	1946	12	Julio	1946	Targuist	Apto ascenso,
13 D.	Aurelio	Jiménez	Yustes	6	Dcbr.	1914	"	"	"	"	"	"	Chauen	"
14 D.	Eduardo	Vaquera	García	1	Marz.	1920,	"	"	"	"	"	"	Villa Nador	"
15 D.	José	Bernal	García	22	Agos.	1921	"	"	"	"	"	"	Larache	"
16 D.	Juan	Matec	Oliva	1	Abril	1923	"	"	"	"	"	"	Villa Sanjurjo	"
17 D.	Mañuel	Torres	Sicilia	29	Julio	1912	"	"	"	"	"	"	Targuist	"
18 D.	Antonio	Hermoso	Muñoz	21	Abril	1921	"	"	"	"	"	"	Bab-Tazza	"
19 D.	Bernardo	Barroso	Quintana	8	Nvbr.	1922	"	"	"	"	"	"	Larache	"
20 D.	Francisco	Nuñez	Barón	9	Nvbr.	1922	"	"	"	"	"	"	Larache	"
—	D.	Sixto	García	González	6	Agos.	1918	"	"	"	"	"	Alcazarquivir	"
—	D.	Francisco	Cabrera	Alonso	4	Mayo	1915	"	"	"	"	"	Alcazarquivir	"
—	D.	Manuel	Agüera	Gómez	20	Febr.	1913	"	"	"	"	"	Alcazarquivir	"
—	D.	Ramón	Cabrera	Sainz	16	Agos.	1921	"	"	"	"	"	Larache	"

NOTA.—Contra el presente Escalafón se podrán presentar, por conducto reglamentario, las reclamaciones que se consideren oportunas en un plazo no superior a los treinta días de su publicación en el «Boletín Oficial de la Zona».

Tetuán 20 de Enero de 1947.—El Delegado General, **Alfredo Galera**.

ESCALAFON del Cuerpo de Conductores de la Zona, cerrado en 31 de Diciembre de 1946

N.º	NOMBRES Y APELLIDOS	Fecha nacimiento		Antigüedad de servicios		Antigüedad de categoría		DESTINO	Observaciones			
		Día	Mes	Año	Día	Mes	Año			Día	Mes	Año
CONDUCTORES DE PRIMERA												
1	D. Antonio Perea Cortés	24	Ocbr.	1899	1	Ocbr.	1921	1	Ocbr.	1937	Excedente activo	Ap. ascen.
2	D. Manuel Gómez Cunqueiro	19	Julio	1907	31	Julio	1925	"	"	"	Parque Central	"
3	D. Francisco Perras Moyano	9	Spbr.	1907	1	Spbr.	"	"	"	"	Excdt. volunt. 6-6-941	"
4	D. Fernando Alcalde Barbero	10	Febr.	1893	"	Dcbr.	"	"	"	"	O. Públicas Larache	"
5	D. Antonio Hidalgo Maldonado	23	Nvbr.	1900	25	Abril	1926	"	"	"	Exc. activo	"
6	D. Samuel Oziel Molke	15	Spbr.	1904	1	Junio	"	"	"	"	Arquitectura Larache	"
7	D. Manuel Sánchez García	29	Spbr.	1907	10	"	"	"	"	"	Parque Automv. Majzen	"
8	D. Francisco Fernández García	23	Agos.	1902	1	Abril	1927	"	"	"	Parque Central	"
9	S. Hamido B. Abdeslam el Arosi	15	Junio	1908	23	Mayo	"	"	"	"	Baja de Tetuán	"
10	D. Juan Margil Quirantes	22	Dcbr.	1903	1	Junio	1928	"	"	"	O. P. Reg. Oriental	"
11	D. Antonio Gallardo Cervantes	15	Mayo	1906	14	Agos.	"	"	"	"	O. P. Reg. Oriental	"
12	D. Juan Navarrete Molina	17	Nvbr.	1898	1	Spbr.	"	"	"	"	Parque Autom. Majzen	"
13	D. Jerónimo Cabeza Romero	22	Marz.	1902	"	Ocbr.	"	"	"	"	Excd. vol. 24-4-942	"
14	D. Mariano Ribas García	21	Dcbr.	1901	"	Dcbr.	"	"	"	"	Interv. Territ. Yebala	"
15	D. Manuel Sánchez Sánchez	10	Spbr.	1909	"	Ener.	1929	"	"	"	Ser. Agron. R. Oriental	Ap. ascen.
16	D. Antonio Leiva Cabrerizo	5	Agos.	1909	"	Febr.	"	"	"	"	H. Civil de Chauen	"
17	D. José Cruz Anillo	17	Spbr.	1900	4	Mayo	"	"	"	"	Interv. Territ. Chauen	"
18	D. Julio Alvarez Dominguez	27	Abril	1902	28	"	"	"	"	"	D. Hacienda Tetuan	"
19	D. Juen Sarriá Huertas	22	Spbr.	1906	15	Julio	"	"	"	"	O. Públicas Tetuán	"
20	D. Antonio Cantó Alfonso	17	Agos.	1908	6	Ener.	1930	"	"	"	Int. Ter. Gomara-Xauen	"
21	S. Mohamed B. Mohamed Kaddur	15	Marz.	1907	"	"	"	"	"	"	Interv. Territ. Rif	"
22	D. Pablo Quintanar Moreno	2	Ener.	1896	25	"	"	"	"	"	Serv. Montes Reg. Occ.	"
23	D. Francisco Martín Jiménez	17	Dcbr.	1903	1	Febr.	"	"	"	"	Interv. Territ. Lukus	"
24	D. Félix Goñi Rubert	6	Spbr.	1907	"	"	"	"	"	"	Interv. Territ. Rif	"
25	D. Miguel Núñez Pérez	17	Dcbr.	1903	1	Febr.	"	"	"	"	Excedente activo	"
26	D. Rafael Bagaza Clavero	6	Spbr.	1907	"	"	"	"	"	"	Serv. Minas Beni-Enzar	"

N.º NOMBRES Y APELLIDOS

Fecha nacimiento
Día Mes Año

Antigüedad
de servicios
Día Mes Año

Antigüedad
de categoría
Día Mes Año

DESTINO

Observaciones

22	D. Salvador Márquez Bernabé ...	25	Julio	1903	1	Marz.	1930	1	Ocbr.	1937	Serv. Agronóm. Tetuán	Ap. ascen.
23	D. Francisco Peregrín Caparrós .	12	Mayo	1903	"	"	"	"	"	"	Ser. Arquitect. R. Orien.	"
24	D. José Suárez Navarro ...	5	Junio	1905	"	"	"	"	"	"	Ser. Agron. R. Oriental	"
25	S. Al-lal B. Mohtar Ben Aisa ...	12	Mayo	1895	12	Mayo	1942	25	Abril	1942	Interv Territ. Kert	"
26	S. Al-lal Ben Mohamed Fasi ...	14	"	"	14	"	"	26	"	"	O Públicas Larache	"
27	D. Juan López Campos ...	18	Abril	1895	17	"	"	12	Spbr.	"	Serv. Montes R. Oriental	"
28	D. Antonio Cívico Molina ...	26	Marz.	1899	1	Junio	"	"	"	"	Arquitectura Tetuán	"
29	D. Luis Torregrosa Pleguezuelo .	21	Junio	1903	26	"	"	"	"	"	Parque Automovilismo	"
30	D. Antonio López Moreno ...	17	Ener.	1904	1	Julio	1930	1	Febr.	1944	Interven. Territ. Kert	Ap. ascen.

CONDUCTORES DE SEGUNDA

1	S. Sel-lam B. Mohamed Sarhoni .	26	Febr.	1908	1	Spbr.	1930	1	Ocbr.	1937	Parque Central	Ap. ascen.
2	D. Miguel Sánchez Cózar ...	7	Spbr.	1907	"	Ener.	1931	"	"	"	Serv. Agronóm. Tetuán	"
3	D. Antonio Bazaga Clavero ...	22	Abril	1905	"	Abril	"	"	"	"	H. Civil Villa Nador	"
4	D. Andrés Baldomero Parriza ...	23	Ocbr.	1908	4	Febr.	1932	"	"	"	Interv. Territ. Lukus	"
5	D. Elías Benaim Elvás ...	24	Spbr.	1909	1	Mayo	"	"	"	"	Servicio Minas Tetuán	"
6	D. Luciano Lorite Rodríguez ...	10	Julio	1910	"	Agos.	"	"	"	"	H. Civil Larache	"
7	D. Manuel Ramírez Gálvez ...	9	Nvbr.	1907	"	Nvbr.	"	"	"	"	Del. E. I. y Comercio	"
8	S. Mohamed Ben Brahim Susi ...	28	Dcbr.	1907	28	Dcbr.	"	"	"	"	Parque Autom. Tetuán	"
9	D. Joaquín Rodríguez Marín ...	3	Junio	1910	7	Marz.	1933	"	"	"	Excedente activo	"
10	D. Pedro Medina González ...	1	Abril	1913	1	Julio	"	"	"	"	Interv. Territ. Kert	"
11	D. Esteban Sánchez Pérez ...	3	Mayo	1911	8	"	"	"	"	"	Excd. vol. 27-7-942	"
12	S. Abdesselam B. Hachmi Karróch	3	Mayo	1911	20	Nvbr.	"	"	"	"	Parque Automovilista	"
13	D. Benito Bulpe Oliva ...	23	Dcbr.	1893	29	Ener.	1934	"	"	"	Serv. Agronóm. Larache	"
14	D. José María González Yelo ...	1	Abril	1913	1	Abril	"	"	"	"	Interv. Territ. Yebala	"
15	S. Benaisa Serradi ...	15	Junio	1903	15	Junio	"	"	"	"	Parque Automovilista	"
16	S. Abdelkader Ben Mohamed	7	Dcbr.	1903	1	Julio	"	"	"	"	Excd. vol. 21-1-943	"
17	Mudden ...	2	Spbr.	1908	"	"	"	"	"	"	Delegación de A. I.	"
18	D. José Luis Rodríguez Ruiz ...	2	Junio	1912	"	"	"	"	"	"	Serv. Agronóm. Larache	"
19	D. Joaquín Lobo López ...	16	Ener.	1903	"	Agos.	"	"	"	"	Interv. Territ. Kert	"
20	D. Ricardo Rubio López ...	21	Ocbr.	1911	2	Ener.	1935	"	"	"	Excd. vol. 14-1-44	"
21	D. Mohamed Ben Al-lal Libeli ...	21	Ocbr.	1911	2	Ener.	1935	"	"	"	Parque Autom. Majzen	"
22	D. Antonio Corrales López ...	16	Ener.	1903	"	Agos.	"	"	"	"	"	"
23	D. Manuel Fernández Fernández	21	Ocbr.	1911	2	Ener.	1935	"	"	"	"	"

— D.	Rafael López Fernández	27	Rebr. 1913	1	Abril	"	"	"	"	Excd. vol. 2-10-44	Ap. ascen.
19	S. Ahmed Alf Susi Buamarani . . .			1	Julio	"	"	"	"	Interv. Territ. Lukus	"
20	S. Mohammed Lahsen Chambum . . .			1	Ocbr.	"	"	"	"	Interv. Territ. Gomara	"
21	S. Enfeddal Tisuki			18	Ocbr.	"	"	"	"	Gobierno Jalifiano	"
22	D. Nicasio Martínez Pérez			1	Agos. 1933	"	Agos. 1933	"	"	Parque Central	Ap. ascen.
—	D. José Díaz Fernández-Calderón . . .	20	Ocbr. 1897	11	Abril. 1936	"	Ocbr. 1937	"	"	Excd. vol. 22-5-44	"
23	D. José Roldán Huertas	6	Ener. 1906	1	Junio	"	"	"	"	Presidente Audiencia	"
24	D. Eladio Montesinos Usero	29	Marz. 1890	7	Marz.	"	"	"	"	Destacám. O. P. V. San.	"
25	D. José María Lara Contero	7	Marz. 1912	10	Nvbr. 1933	"	"	"	"	Parque Central	"
—	D. Antonio Fernández Vargas			1	Ocbr. 1929	"	1929	"	"	Excd. vol. 18-8-46	"
26	D. Andrés Alvarez Fernández			1	Mayo 1932	"	Mayo 1932	"	"	Parque Central	"
—	D. Emiliano Rodríguez Hernández . . .	24	Ocbr. 1907	22	Spbr. 1942	"	22 Spbr. 1942	"	"	Excd. vol. 22-9-44	"
27	D. Francisco Rueda Vicens	28	Julio 1923	"	"	"	"	"	"	Parque Central	"
28	D. Manuel Saenz Tamayo	7	Marz. 1907	"	"	"	"	"	"	Parque Aumovilismo	"
29	D. Juan Segura López	2	Junio 1899	"	"	"	"	"	"	Serv. O. P. V. Sanjurjo	"
—	D. Francisco Rodríguez Erola	8	Febr. 1916	"	"	"	"	"	"	Excedente activo	"
—	D. Pedro González Rodríguez	1	Febr. 1913	"	"	"	"	"	"	Excd. vol. 16-8-45	"
30	D. Manuel Díaz Jerez	1	Ener. 1916	"	"	"	"	"	"	Serv. O. P. de Tetuán	"
31	D. Juan Soto Bobadilla	21	Agos. 1919	"	"	"	"	"	"	Serv. Agricul. Tetuán	"
32	D. Agustín Palomino Torres	8	Febr. 1918	"	"	"	"	"	"	Delegación General	"
33	D. Antonio Ramón Ortega	8	Ocbr. 1913	"	"	"	"	"	"	Interv. Territ. Kert	"
34	D. Antonio López Carrasco	11	Dcbr. 1918	"	"	"	"	"	"	Casa Jalifiana	"
35	D. Ramón Tovar Vázquez	20	Nvbr. 1912	"	"	"	"	"	"	Serv. Hidráulico Tetuán	"
36	D. Antonio Tejada Uréndez	14	Nvbr. 1916	"	"	"	"	"	"	Delegación O. P. y C.	"
37	D. Juan Ruiz Saenz	14	Ener. 1904	"	"	"	"	"	"	Interv. Territ. Rif	"
38	D. Miguel de la Torre Martín	15	Nvbr. 1913	"	"	"	"	"	"	O. Públicas Tetuán	"
39	D. Antonio Gómez Corral	4	Ocbr. 1911	"	"	"	"	"	"	Interv. Territ. Rif	"
—	D. Francisco Fernández Cala	26	Marz. 1912	"	"	"	"	"	"	Excd. vol. 22-5-46	"
40	D. Miguel Martínez Sánchez	10	Mayo 1915	"	"	"	"	"	"	Serv. Agronóm. Tetuán	"
41	D. Enrique Pérez Cruz	2	Spbr. 1917	"	"	"	"	"	"	Casa Jalifiana	"
42	D. Juan Guzmán Aguilar	11	Febr. 1912	"	"	"	"	"	"	Interv. Territ. Kert	"
—	D. Antonio Hurtado Aguilar	9	Julio 1912	"	"	"	"	"	"	Excd. vol. 20-6-45	"
43	D. Antonio Pérez de León	11	Ener. 1907	"	"	"	"	"	"	Naib Reg. Oriental	"
—	D. Juan Egea Villena	8	Febr. 1912	"	"	"	"	"	"	Excd. vol. 16-8-45	"
44	D. Antonio Riado Saez	20	Ener. 1907	"	"	"	"	"	"	Parque Central	"
45	D. Gumersindo Lacruz Cañizares	6	Nvbr. 1911	"	"	"	"	"	"	Serv. Hidráulico Tetuán	"
46	D. Emiliano Alvarez Manzanares	12	Nvbr. 1914	"	"	"	"	"	"	Territorial de Yebala	"
47	S. Mohammed Aiachi Rian			"	"	"	"	"	"	Territorial Chauen	"

N.º	NOMBRES Y APELLIDOS	Fecha nacimiento		Antigüedad de servicios		Antigüedad de servicios		DESTINO	Observaciones
		Día	Mes	Año	Día	Mes	Año		
—	D. Antonio León Andrés	11	Ocbr.	1913	22	Spbr.	1942	Excedente activo	Ap. ascea.
48	D. Francisco Pérez Ruiz	5	Dcbr.	1906	"	"	"	Interv. Territ. Lukus	"
49	D. Juan García García	3	Junio	1904	"	"	"	Territorial del Kert	"
50	D. Eduardo Postigo García	22	Abril	1912	"	"	"	Parque Automovilismo	"
51	D. Hipólito Gómez Medina	11	Dcbr.	1917	"	"	"	Excmo. Sr. Gran Visir	"
52	D. Manuel de Cara Domínguez	24	Dcbr.	1910	"	"	"	Parque Central	"
53	D. José Lamas Gómez	24	Marz.	1904	"	"	"	Parque Central	"
—	D. Pedro Marfil Quirantes	16	Abril	1917	"	"	"	Excd. vol. 16-1-46	"
54	D. Simón Sánchez Guerrero	15	Abril	1904	"	"	"	Serv. Montes Tetuán	"
55	D. Antonio Pedraja Oliva	17	Spbr.	1907	"	"	"	Interv. Prpal. Marina	"
56	D. Manuel Rodríguez Milla	17	Dcbr.	1912	"	"	"	Territorial Chauen	"
57	D. Juan López Rojano	24	Ocbr.	1900	"	"	"	Parque Automovilismo	"
58	D. Antonio Naranjo Reyes	30	Julio	1911	"	"	"	Delegación A. I.	"
59	D. Francisco Juan Iniesta	20	Febr.	1913	"	"	"	Territorial del Kert	"
60	D. Rafael Carrillo de la Torre	24	Agos.	1914	"	"	"	Delegación O. P. y C.	"
61	D. Rafael Puerto González	25	Ocbr.	1914	"	"	"	Territorial Lukus	"
62	D. Antonio Berrocal Buzal	18	Junio	1888	"	"	"	Parque Automovilista	"
63	D. Esteban Aranzana Rueda	26	Abril	1903	"	"	"	Interv. Territ. Rif	"
64	D. Nicolás Pelegrín López	14	Marz.	1909	"	"	"	Interv. Territ. Kert	"
65	D. Francisco Ruiz Cases	23	Junio	1902	"	"	"	Delegación General	"
66	D. José Salinas Vargas	2	Nvbr.	1910	"	"	"	Delegación O. P. y C.	"
67	D. José Fernández Gaset	24	Junio	1905	"	"	"	Interv. Territ. Lukus	"
68	S. Hosmi B. Enfeddal Bakali				"	"	"	Gobierno Jalifiano	"
69	D. Rogelio Alvarez Fernández	28	Spbr.	1910	"	"	"	Serv. Montes Tetuán	"
70	D. José Jiménez Rodríguez	7	Ener.	1903	"	"	"	Inspección Carruajes	"
71	S. Mohamed B. Ahmed B. Had-dad				"	"	"	Parque Central	"
72	S. Aamar B. Haddú Ben Mimun				"	"	"	Casa Jalifiana	"
—	D. Francisco Ramos Fernández	6	Julio	1916	"	"	"	Excd. vol. 6-5-44	"
73	S. Sedik B. Mohamed Bufrahi				"	"	"	Gobierno Jalifiano	"
74	D. José Marín Rueda	28	Agos.	1916	"	"	"	Parque Central	"
75	D. Miguel Cuenca Martínez	1	Spbr.	1909	31	Dcbr.	"	Parque Central	"
76	D. Ramón Mellado Moreno	8	Ocbr.	1916	20	Febr.	1943	Gobierno Jalifiano	"
77	D. Juan Márquez Bernabé	16	Spbr.	1916	"	"	"	Parque Central	"
—	D. Estanislao Moreno García	2	Febr.	1906	"	"	"	Excd. vol. 22-5-44	"
—	D. Manuel Rodríguez Ruiz	25	Ocbr.	1903	"	"	"	Excd. vol. 8-8-45	"

78	D. Antonio Serena Marmol	25	Marz.	1912	"	"	"	"	"	Parque Central	"
79	D. Pablo Cruz Blanes	9	Dcbr.	1917	"	"	"	"	"	Territorial del Kert	"
80	D. Francisco Fernández López	12	Spbr.	1919	"	"	"	"	"	Deleg. E. y Cultura	"
—	D. Julio Castro Cerezo	3	Mayo	1916	"	"	"	"	"	Excd. vol. 22-8-44	"
81	D. José Díaz González	25	Febr.	1911	"	"	"	"	"	Casa Jalifiana	"
—	D. José Alcaine Díaz	15	Nvbr.	1916	"	"	"	"	"	Excd. volun. 5-4-44	"
82	S. Mohamed B Chaib Mohamed	20	Junio	1914	"	"	"	"	"	Interv. Territ. Rif	"
—	D. Antonio García Loriguillo	11	Marz.	1911	"	"	"	"	"	Excd. vol. 12-10-45	"
83	D. José Manuel Hernández Suárez	17	Ocbr.	1901	"	"	"	"	"	Serv. Arquitect. Tetuán	"
—	D. Enrique Miranda Gallego	16	Nvbr.	1906	"	"	"	"	"	Excedente activo	"
—	D. Juan Morgadez Martín	22	Ocbr.	1903	"	"	"	"	"	Excd. vol. 23-3-44	"
84	D. Marcos Guillén Martín	10	Febr.	1906	"	"	"	"	"	Territorial de Yebala	"
—	D. Florencio Escamilla Milán	22	Mayo	1903	"	"	"	"	"	Excd. vol. 30-6-46	"
85	D. Francisco Moreno Palacios	25	Ocbr.	1914	"	"	"	"	"	H. Civil V. Sanjurjo	"
86	D. Alonso Jiménez Pereirã	10	Dcbr.	1913	"	"	"	"	"	Casa Jalifiana	"
87	D. Manuel Benito Betanzos	9	Marz.	1917	"	"	"	"	"	Serv. O. P. Larache	"
88	D. Anselmo Solís Guerrero	14	Junio	1910	1	Junio	"	"	"	Parque Central	"
89	D. Vicente Lara Jiménez	7	Ocbr.	1910	"	"	"	"	"	Parque Central	"
90	S. Amar Aalí Hehi	26	Nvbr.	1919	"	"	"	"	"	Casa Jalifiana	"
91	D. Salvador Santiago Romero	21	Junio	1907	"	"	"	"	"	Territorial del Lukus	Ap. ascen.
92	D. Pedro Ruiz Fierres	7	Ocbr.	1910	"	"	"	"	"	Delegación O. P. y C.	"
93	D. Juan Berenguer Vigo	27	Marz.	1916	"	"	"	"	"	Parque Central	"
94	S. Mohammed Ben Haddú Bizan	17	Mayo	1919	"	"	"	"	"	Parque Central	"
95	D. Juan Benítez Sibajas	31	Ener.	1909	"	"	"	"	"	Serv. Arquitect. Larache	"
96	D. Juan Amat Gutiérrez	5	Abril	1915	"	"	"	"	"	Parque Central	"
—	D. Mesod Chocrón Chocrón	29	Spbr.	1907	"	"	"	"	"	Excd. vol. 11-10-46	"
97	S. Hamido B. Mohammed Laiti	27	Spbr.	1943	"	"	"	"	"	Cochera Jalifiana	"
98	D. Pedro Pérez Haro	22	Spbr.	1942	"	"	"	"	"	Delegación General	"
99	S. Ahmed B. Hannú B. Mohamed	27	Spbr.	1943	"	"	"	"	"	Cochera Jalifiana	"
100	S. Ahmed B. Tahar Larosi	28	"	"	"	"	"	"	"	Gobierno Jalifiano	"
101	S. Hamido Ben Tuhami Tribak	28	"	"	"	"	"	"	"	Parque Central	"
102	S. Hassa B. Mohammed B. Al-lal	22	Spbr.	1942	"	"	"	"	"	Casa Jalifiana	"
103	D. Enrique Gómez de la Torre	27	Spbr.	1943	"	"	"	"	"	Delegación de Hacienda	"
104	S. Al-lal B. Hach Dris Yacobi	8	Nvbr.	1943	"	"	"	"	"	Casa Jalifiana	"
105	S. Milud Ben el Hadi Al-lal el Mel-lah	6	Dcbr.	1943	"	"	"	"	"	Casa Jalifiana	"
106	S. Miyahib B. el Hach Hammed	"	"	"	"	"	"	"	"	Casa Jalifiana	"
107	D. Antonio Romero Montecatine	3	Marz.	1915	"	"	"	"	"	Casa Jalifiana	"

	Día	Mes	Año	Día	Mes	Año	Día	Mes	Año	Día	Mes	Año	Observacion
108 D. Alfonso Fernández Ortega	8	Febr.	1903	1	Ener.	1941	1	Ener.	1941				Parque Central
109 D. Andrés Fernández Baez				"	"	"	"	"	"				Parque Central
D. Francisco Sánchez Corbacho				"	"	"	"	"	"				Excedente activo
D. Luis Piñeira Fernández Cai- coya													
110 D. José Domínguez Rico	18	Ocbr.	1912	1	Febr.	"	"	Febr.	"				Excd. vol. 2-9-42
111 D. Miguel Pérez Bueno	18	Ener.	1915	31	Dcbr.	1942	31	Dcbr.	1942				Delegación A. I.
112 D. Francisco Guerra Fernández	1	Ener.	1910	1	Ocbr.	1944	1	Ocbr.	1944				Parque Central
D. Arsenio Sánchez de la Fuente	31	Ocbr.	1920	"	"	"	"	"	"				Alta Comisaría
113 D. Cándido Mena Gil	21	Agos.	1921	"	"	"	"	"	"				Excedente activo
114 D. Francisco Jiménez Cano	1	Febr.	1915	"	"	"	"	"	"				Casa Jalifiana
115 D. Francisco Nieto Benítez	16	Marz.	1918	"	"	"	"	"	"				Parque Central
116 D. Emilio Ligeró Ruiz	4	Abril	1915	"	"	"	"	"	"				Casa Jalifiana
117 D. Salustiano López Crevillente	12	Spbr.	1915	"	"	"	"	"	"				Parque Central
118 S. Mohamed Ben Dudoh B. Mo- hammedi	11	Febr.	1917	"	"	"	"	"	"				Cochera Jalifiana
119 D. Juan Jiménez Villodres				"	"	"	"	"	"				Casa Jalifiana
120 D. Eulogio Ramos Fernández	12	Julio	1909	"	"	"	"	"	"				Parque Central
121 S. Amar B. Abdelah Urriagli	27	Nvbr.	1921	"	"	"	"	"	"				Cochera Jalifiana
122 D. Antonio Martínez Guirao	17	Ener.	1922	"	"	"	"	"	"				Parque Central
123 D. Damián Viloria Gómez	5	Febr.	1910	"	"	"	"	"	"				Parque Central
124 D. Antonio Ortega Cazorla	31	Ener.	1912	"	"	"	"	"	"				Parque Central
125 D. Juan Guerrero Chacón	14	Mayo	1915	"	"	"	"	"	"				Parque Central
126 D. Francisco Cruz Blanes	10	Mayo	1920	"	"	"	"	"	"				Parque Central
127 S. Mohamed B. Mohamed Fahsi				"	"	"	"	"	"				Parque Central
128 D. Rafael Molleja Criado	22	Abril	1909	4	"	"	4	"	"				Parque Central
129 S. Hamido B. Said Laraichi				2	Febr.	1945	2	Febr.	1945				Casa Jalifiana
130 S. El Hach Abdeselam B. Lahsen B. el Hach Ahmed Chabun				"	"	"	"	"	"				Parque Central
131 S. Feddal B. Mohamed Yebari				"	"	"	"	"	"				Casa Jalifiana
132 S. Mohamed B. Radi Hasnau				"	"	"	"	"	"				Casa Jalifiana
133 D. José García Alvarez	26	Marz.	1923	15	Ener.	1944	15	Ener.	1944				Parque Central
134 D. Angel Esteban Zapata	28	Febr.	1921	23	Dcbr.	1946	23	Dcbr.	1946				
135 D. Julio Millán Moyano	28	Julio	1913	"	"	"	"	"	"				
136 D. José Molina Anguita	16	Nvbr.	1921	"	"	"	"	"	"				

137 D. Francisco Moreno Caballero	1 Junio 1908	"	"	"	"	"
138 D. José Cabañas Fernández	14 Dcbr. 1910	"	"	"	"	"
139 D. Francisco Reyes Henares	20 Nvbr. 1919	"	"	"	"	"
140 D. Andrés Prieto García		"	"	"	"	"
141 S. Ahmed B. Ahmed el Bufrahi	20 Febr. 1922	"	"	"	"	"
142 D. Manuel Pérez Arcas		"	"	"	"	"
143 S. Ahmed B. Sel-lam B. Alí		"	"	"	"	"
144 S. Laarbi B. Abdeselam Charqui		"	"	"	"	"
145 S. Abdel-lah B. Mohamed el Idri		"	"	"	"	"
146 S. Ahmed Ben Ahmed el Johsi		"	"	"	"	"

NOTA.—Contra el presente Escalafón se podrán presentar, por conducto reglamentario, las reclamaciones que se considen oportunas en un plazo no superior a los treinta días de su publicación en el «Boletín Oficial de la Zona».

Tetuán 20 de Enero de 1947.—El Delegado General, **Galera.**

Ita Comisaría de España en Marruecos

Delegación General

ESCALAFON del Cuerpo de Cuttab (Secretarios Musulmanes de la Administración de la Zona), cerrado en 31 de Diciembre de 1946

N.º	NOMBRES Y APELLIDOS	Antigüedad de servicios			Antigüedad de categoría			DESTINO	Observaciones
		Día	Mes	Año	Día	Mes	Año		
CUTTAB DE PRIMERA									
1	S. Mohamed B. Mohamed Boasel	18	Agos.	1920	18	Agos	1920	Delegación General	Ap. ascen.
—	S. Mohamed Bendredin Maimuni	1	Ener.	1929	1	Ener.	1929	Excedente activo	" "
2	S. Mohamed B. Mohamed Fesari	13	Febr.	1919	13	Febr.	1919	Delegación General	" "
—	S. El Aarbi B. Ali B. Loh	1	Spbr.	1934	1	Spbr.	1934	Excedente activo	" "
—	S. Mohamed Abdelkader B. Musa	"	Ener.	1927	"	Ener.	1927	Excd. vol. 1-1-42	" "
3	S. Aali Chaib Aomar Baccali	"	Spbr.	1933	"	"	1935	Comarcal Alcazarquivir	" "
4	S. Ahmed B. Mohamed Lechab	"	Ener.	1931	"	Nvbr	1934	Territorial de Yebala	" "
—	S. Abdeslam B. Abdeslam Chaib	2	Ocbr.	1927	2	Ocbr.	1927	Excedente activo	" "
5	S. Brahim B. Abdalah Marrakchi	15	Junio	1925	1	Spbr.	1935		" "
6	S. Abdselam B. Mohamed Amin el Aalami							Delegación A. I.	" "
7	S. Mohamed Madani Abdelgafur	18	Julio	1923	18	Julio	1923	Delegación General	" "
—	S. Ahmed Bachir Bomarani	4	Mayo	1926	2	Agos.	1941	Delegación A. I.	Ap. ascen.
8	S. Mohamed Abdelkader Fasi	1	Mayo	1929	"	"	"	Excedente activo	" "
9	S. Mohamed B. Abdeslam B. Mohamed Bulaich	"	Julio	1934	"	"	"	Territorial del Kert	" "
10	S. Ahmed B. Hach Mohamed Saidi	"	Ener.	1930	"	"	"	Delegación A. I.	" "
11	S. Abdeslam B. Taier el Fennasi	"	"	1924	"	"	"	Comarcal de Senhaya	" "
12	S. Mohamed B. Mesaud Armas	"	Ocbr.	1930	"	Agos	"	Delegación A. I.	" "
13	S. Mohamed B. Aali Aamin Aalami	18	Marz	1930	5	"	1946	Mutafadato de Yebala	" "
								Territorial de Chauen	" "
CUTTAB DE SEGUNDA									
1	S. Mustafa B. Ahmed B. Ayiba	20	Spbr.	1930	1	Agos	1941	Comarcal Anyera-Hauz	Ap. ascen.
2	S. Mohamed B. Abdsamad Mesra Gomari	1	Julio	1935	"	"	"	Comarcal Bu-Hamed	" "
3	S. Ahmed B. Hach Abselem Hamidan	6	Febr.	1931	"	"	"	Comarcal Puerto Capaz	" "

4	S. Ahmed B. Ahmed Kerich	1 Ene. 1931	"	"	Comarcal Beni-Bufrah	"
5	S. Mohamed B. Kassen B. Musa	17 Marz	"	Spbr. 1942	Comarcal Chauen	"
6	S. Mohamed B. Tuhami Baccali	1 " 1930	"	24 Ovbr.	Delegación de Hacienda	"
7	S. Mohamed Buchaib Taieb Duccali	20 Spbr.	"	1 Ene. 1943	Territorial del Lukus	"
8	S. Mohamed Mohatar Hach Baraka	16 Oabr. 1934	"	10 Mayo	Excd. vol. 13-11-42	"
9	S. Mohamed B. Abdelah Bachir	23 Ene. 1928	"	"	Comarcal de Ben-Tieb	"
10	S. Mohamed B. Aomar Jarbasi	2 Agos	"	"	Territorial del Kert	"
11	S. Ahmed B. Mohamed Barhon	6 Nvbr 1929	"	"	Territorial de Yebala	"
12	S. Mohamed B. Aamar Isnani	1 Agos 1920	"	"	Territorial del Kert	"
13	S. Mohamed Aarbi Aatitar	6 Ene. 1937	"	"	Delegación de Hacienda	"
14	S. Said B. Mohamed B. Faddil	23 Ene. 1941	"	10 Mayo 1943	Comarcal de Arcila	"
15	S. Mustafa B. Aamar Ahmed Mohamed Uach	15 Julio 1928	"	"	Comarcal de Segangan	"
16	S. Mohamed B. Taher Uzazani	29 Oabr. 1931	"	1 Agos	Comarcal Ben-Karrich	"
17	S. Kassem B. Soliman Aarab	1 Julio 1935	"	7 Dcbr.	Comarcal Anyera-Hauz	"
18	S. Abdesselam B. Embarek Janmari	26 Ene.	"	5 Agos. 1946	Comarcal Alcazarquivir	"

CUTTAB DE TERCERA

1	S. Mohamed B. Amin el Mehdi	10 Marz 1933	"	1 Agos. 1941	Deleg. E y Cultura	Ap. ascen.
2	S. Embarek B. Hanmú el Metuki	1 Febr. 1927	"	"	Territorial de Yebala	"
3	S. Mohamed B. Mohamed Bufarrah	5 Marz 1929	"	"	Comarcales Senhaya	"
4	S. Mohamed B. Sedik Maimuni	1 Abril 1930	"	20 Dvbr.	Comarcales Ben-Ahmed	"
5	S. Aamar B. Aali B. Aamar Isnani	16 Dcbr. 1929	"	15 Oabr. 1942	Comarcales Zaió	"
6	S. Mohamed B. Mesaud Targuisti	4 Julio 1930	"	"	Comarcales Senhaya	"
7	S. Ahmed B. Mohamed B. Sian	18 Febr.	"	"	Delegación General	"
8	S. Mohamed B. Aiachi Mohamed el Mestasi	6 " 1931	"	11 Nvbr	Comarcal Beni-Bufrahi	Ap. ascen.
9	S. Enfedad B. Abdesela mel Felal	1 Abril 1930	"	19 "	Comarcal Chauen	"
10	S. Ahmed Ben Hach Abdeselam Guedad	" Mayo	"	1 Ene. 1943	Comarcal Chauen	"
11	S. Ahmed B. Ahmed B. Tahar Harrak	" Ene. 1934	"	"	Excedente activo	"
12	S. Mohatar B. Hach Al-lal	" Julio 1931	"	"	Comarcal Guelaia	"
13	S. Abdelah B. Mohtar B. Mohamed	" Febr. 1934	"	"	Comarcal Beni-Urriagli	"
14	S. Ahmed B. Mohamed B. Aisa Quebdani	10 Abril 1931	"	"	Comarcal Beni-Urriagli	"
15	S. Hamed B. Aamar B. Mohamed	28 Oabr. 1936	"	19 "	Comarcal Bu-frah	"
16	S. Enfeddal B. Hassan Afailal	27 Julio 1937	"	11 Abril	Inspección de Aduanas	"
17	S. Hassan B. Bachir Harrak	5 Agos	"	9 Mayo	Delegación de Hacienda	"
18	S. Abdelah B. Dris el Jarrak	" Dcbr. 1939	"	10 "	Direc. Enseñ. Marroquí	Ap. ascen.

Ministerio de Cultura 2011

N.º NOMBRES Y APELLIDOS

- 18 S. Hach Hachmi Mohamed Bukker
 — S. Abselam B. Bachir Abdeluahad
 19 S. Mohamed B. Abidin Mecqui Au-
 zani
 20 S. Ahmed B. Hanmú Si Ahmed
 21 S. Mohamed B. Aakil Abdelah
 22 S. Mohamed B. Ahmed Hanmú Tu-
 zani
 — S. Mohamed B. Sedik B. Chaib ..
 23 S. Muntasir B. Dris Nadi Stitu ..
 24 S. Feddal B. Abdeslam Tadhau
 25 S. Mohamed B. Abdelali Bajatz
 — S. Mohamed B. Ahmed Ahadadu
 26 S. Mohamed B. Hassan B. Abde-
 rrahaman
IMPOSIBILIDAD FISICA
 S. Mohamed B. Mohamed el Arrub
CUTÁB DE CUARTA
 — S. El Hach Abselam B. Abselan
 Haiun el Jomsi
 1 S. Radi B. Abdelkrim el Uafi
 — S. Gali B. Ahmed B. Amar Metini
 2 S. El Bachir B. Mohamed B. AO-
 mar el Quebdani
 3 S. Mohamed Ez-zanzemi B. el Far-
 taj
 4 S. Mohamed B. Abdelkader el Ya-
 hara
 5 S. Mohamed B. Enfeddal el Nader
 6 S. Mohamed B. Hamed Ajrif el Arosi
 7 S. Mohamed B. el Aalami el Arosi
 el Caseri
 8 S. Hadi B. Aomar el Urriagli

Antigüedad
de servicios

Día Mes Año Día Mes Año

Antigüedad
de categoría

Día Mes Año

DESTINO

Observaciones

Antigüedad de servicios		Antigüedad de categoría		DESTINO	Observaciones		
Día	Mes	Año	Día	Mes	Año		
30	Ener.	1940	10	Mayo	1943	Mustafadato V. Nador	Ap. ascen.
1	"	1941	"	"	"	Excedente activo	"
"	"	"	"	"	"	Comarcal de Dar-Chauí	"
22	Febr.	"	"	"	"	Mustafadato del Rif	"
30	Julio	"	30	Julio	"	Direc. Enseñ. Marroquí	Ap. ascen.
29	Nvbr	"	29	Nvbr	"	Territorial del Rif	"
"	"	"	"	"	"	Excedente activo	"
"	"	"	"	"	"	Comarcal de Arcila	"
"	"	"	"	"	"	Comarcal del Lukus	"
"	"	"	6	Ocbr.	1944	Comarcal Dar-Chauí	"
"	"	"	19	Febr.	1945	Excd. vol. 12-9-45	"
10	Dcbr.	"	5	Agos.	1946	Mustafadato Gomara	"
1	Julio	1934	1	Spbr.	1935	Imposibil. física 9-5-43	"
29	Nvbr	1941	29	Nvbr	1941	Excd. vol. 4-3-43	Ap. ascen.
10	Dcbr.	"	10	Dcbr.	"	Mustafadato Larache	"
1	Spbr.	1943	1	Spbr.	1943	Excedente activo	"
15	Nvbr	"	15	Nvbr	"	Direc. Enseñ. Marroquí	"
"	"	"	"	"	"	Delegación A. I.	"
"	"	"	"	"	"	Direc. Enseñ. Marroquí	"
"	"	"	"	"	"	Inst. Marro. 2.ª Enseñ.	"
"	"	"	"	"	"	Comarcal Beni Arós	"
"	"	"	"	"	"	Comarcal Alcazarquivir	"
"	"	"	"	"	"	Territorial del Rif	"

9	S. Sadik B. Mohamed B. Ayiba	"	"	"	"	Comarcal de Uad-Lau	"
10	S. Mohamed B. Ahmed Forfti	"	"	"	"	Direc. Enseñ. Marroquí	"
11	S. Buchta B. Mohamed B. el Hach Ahmed	"	"	"	"	Comarcal de Tistutin	"
12	S. oMhamed B. Abdeselam B. Ah-med el Baquui	"	"	"	"	Comarcal de Ben-Tieb Interv. Territ. Chauen	"
13	S. Ahmed B. Mohamed B. Abdessadak	"	"	"	"	Comcal. Beni-Urriaguel	"
14	S. Mohamed B. el Hach Moha-med el Marabet	"	"	"	"	Comarcal de Chauen	"
15	S. Mohamed B. el Mequi el Barrac	"	"	"	"	Mustafadato de Yebala	"
16	S. Abderrahaman B. Ahmed Mechbal	"	"	"	"	Comarcal de Chauen	"
17	S. Mohamed B. el Hach Mohamed Bulaich	"	"	"	"	Inst. Marro. 2.ª Enseñ.	"
18	S. Hamadi B. Mohamed el Baquui	"	"	"	"	Comarcales de Yebala	"
19	S. Mohamed B. Mohamed Buhadid	"	"	"	"	Comarcales del Kert	"
20	S. Mohamed B. Abdelkrim B. Gali	"	"	"	"	Deleg. E. y Cultura	"
21	S. Mohamed B. Mohamed el Fasi	"	"	"	"	Excedente activo	"
—	S. Mohamed B. Ahmed B. Aisa	23 Mayo 1944	23 Mayo 1944	23 Mayo 1944	23 Mayo 1944		
22	"	"	"	"		
23	"	"	"	"		
24	"	"	"	"		
25	"	"	"	"		
26	"	"	"	"		

NOTA.—Contra el presente Escalafón se podrán presentar, por conducto reglamentario, las reclamaciones que se consideren oportunas en un plazo no superior a los treinta días de su publicación en el «Boletín Oficial de la Zona».

Tetuán 20 de Enero de 1947.—El Delegado General, Galera.

ESCALAFON del Cuerpo de Delineantes de la Zona, cerrado en 31 de Diciembre de 1946

N.º	NOMBRES Y APELLIDOS	Fecha nacimiento		Antigüedad de servicios		Antigüedad de categoría		DESTINO	Observaciones			
		Día	Mes	Año	Día	Mes	Año			Día	Mes	Año
1	D. Fernando Lumbreras García	30	Mayo	1890	4	Ocbr.	1915	10	Nvbr	1942	Serv. Arquitect. Tetuán	Ap. ascen.
DELINEANTES PRIMEROS												
1	D. José Sánchez Muñoz	16	Ener.	1895	23	Spbr.	1929	1	Ener.	1938	O. Públicas Tetuán	"
2	D. José Olmo Boullón				22	Marz.	1933	"	"	"	Serv. Delg. Ec. Larache	"
3	D. Alfonso Martín Tierno	28	Junio	1901	1	Junio	1933	"	"	"	O. Públicas Larache	"
4	D. Manuel Dueñas Ristori	11	Mayo	1899	1	Marz.	1927	1	Spbr.	1939	Serv. Agronom. Tetuán	"
5	D. José Guerro García	29	Nvbr	1898	1	Abril	1927	1	Abril	1942	Arquitect. Beni-Enzar	"
	D. Miguel Mojarro Bravo	23	Mayo	1902	1	Ener.	1928	"	"	"	Excedente activo	"
	D. Juan Torres Compte	9	Mayo	1903	23	Febr.	1928	"	"	"	Excedente activo	"
	D. Rosendo Requena Fernández	12	Marz	1898	15	Marz.	1928	"	"	"	Excedente activo	"
	D. Armando Huelgas Saez	14	Abril	1899	"	"	"	10	Nvbr	1942	Excedente activo	"
6	D. Pedro Marín Marchan	19	Marz	1909	16	Abril	1928	"	"	"	O. Públicas Tetuán	"
	D. José Girona Birlain	13	Febr.	1899	13	Mayo	1929	1	Ener.	1943	Excedente activo	"
	D. Ramón Angulo Díaz	12	Febr.	1901	"	"	"	"	"	"	Serv. Arquitect. Tetuán	"
8	D. Francisco Villar Salamanca	12	Abril	1899	15	Julio	1929	1	Ener.	1944	Subinspec. F. Jalifanaç	"
	D. Rafael Gómez Ruiz	1	Junio	1896	15	Julio	1929	8	Febr.	1944	Excd. vol. 26-8-44	"
	D. Juan Troncoso Palleiro	5	Ocbr.	1912	12	Agos.	1940	18	Abril	1944	Excedente activo	"
	D. Juan Pedro Carrión Esteban	6	Agos.	1911	"	"	"	"	"	"	Excedente activo	"
9	D. Carlos Montejo Rodríguez	23	Agos	1914	"	"	"	"	"	"	Serv. Montes Tetuán	"
	D. Francisco Rivas Serrano	24	Dcbr.	1913	1	Abril	1941	28	Julio	1944	Excd. vol. 22-9-44	"
	D. Francisco del Campo Oliva	23	Ocbr.	1913	1	Ener.	1939	26	Agos.	1944	Excedente activo	"
10	D. José Llonch García	1	Febr.	1911	1	Ener.	1940	"	"	"	O. Públicas, S. C.	"
	D. José Gallego Revello				9	Spbr.	1942	23	Spbr.	1944	Excedente activo	"
	D. Adolfo Moreno Muñagorri	15	Ener.	1921	"	"	"	"	"	"	Excedente activo	"
	D. Luis Gómez Sádaba	16	Mayo	1905	"	"	"	"	"	"	Excedente activo	"
11	D. Juan Garfia Lozano	24	Junio	1912	"	"	"	"	"	"	Delegación A. I., S. C.	"

DELINEANTES SEGUNDOS

—	D. José Burgos López	24 Spbr. 1909	1 Ener. 1939	27 Abril 1942	Excd. vol. 8-7-43	Ap. ascen.
—	D. Eugenio Ruiz Gutiérrez	26 Marz 1909	" " 1940	" " "	Excd. vol. 9-6-42	" "
—	D. Marino de la Mora Contreras	27 Julio 1916	9 Spbr. 1942	9 Spbr. 1942	Excedente activo	" "
—	D. Ernesto Murcia Domínguez	4 Junio 1911	" " "	" " "	Excd. vol. 27-5-44	" "
—	D. Enrique García Toro	1 Mayo 1906	" " "	" " "	Excedente activo	" "
1	D. Juana Fernández Muñoz	7 Julio 1921	24 Febr. 1943	24 Febr. 1943	O. Públicas V. Sanjurjo	" "
2	D. Victoriano Viguera Torre	16 Abril 1878	" " "	" " "	Mustafadato V. Nador	" "
3	D. Manuel González Hurtado	16 Ochr. 1920	" " "	" " "	Mustafadato V. Sanjur.	" "
4	D. Gervasio Cejuela Amado	28 Ochr. 1919	" " "	" " "	Deleg. O. P. y C., S. C.	Ap. ascen.
5	D. Braulio Díez Martín	1 Spbr. 1922	" " "	" " "	Sec. Propiedades Tetuán	" "
6	D. Francisco Sanz Maiz	3 Mayo 1920	4 Spbr. 1943	4 Spbr. 1943	Servicio de Minas	" "
7	D. Pedro Sanz Maiz	2 Junio 1921	" " "	" " "	Deleg. O. P. y C., S. C.	" "
8	D. Carlos Leiva Tortosa	29 Abril 1909	" " "	" " "	Territorial del Kert	" "
9	D. José Durán Rivas	16 Nvbr 1920	22 Nvbr 1943	22 Nvbr 1943	O. Públicas Tetuán	" "
—	D. José M.ª Acosta Lorenzo	29 Ener. 1916	" " "	" " "	Excedente activo	" "
—	D. Manuel Rubio Morales	12 Abril 1923	" " "	" " "	Excedente activo	" "
10	D. Antonio Martínez Plaza	13 Febr. 1924	" " "	" " "	O. Públicas Tetuán	" "
11	D. Francisco Moreno Sánchez	4 Abril 1923	18 Dcbr. 1943	18 Dcbr. 1943	Serv. Arquitect. Tetuán	" "
12	D. José Sánchez de las Heras	28 Julio 1924	" " "	" " "	Jef. Ser. Agron. (ex. f.)	" "
13	D. José Zurita Ruiz	3 Nvbr 1913	4 Marz. 1944	4 Marz. 1944	Ser. Agron. R. Oriental	" "
14	D. Juan Barranco Palma	11 Febr. 1921	29 Julio 1944	29 Julio 1944	Serv. O. P. Tetuán	" "
15	D. Juan de D. Mejías Bertuchi	25 Nvbr 1922	" " "	" " "	Serv. C. Del. O. P. y C.	" "
16	D. Valentín J. Ant.º Martínez Guíndeo	19 Ener. 1920	" " "	" " "	Ser. Arquitect. Larache	" "
17	D. Ramón José Calvet Alvarez	25 Abril 1924	" " "	" " "	Mustaf. Larache (ex. f.)	" "
18	D. José Ramiro Caparrós	21 Mayo 1913	" " "	" " "	Serv. O. P. Tetuán	" "
19	D.ª María Josefa Canalejos del Monte	25 Mayo 1925	" " "	" " "	Serv. O. P. Tetuán	" "
20	D. Aurelio Martínez Sánchez	7 Julio 1924	" " "	" " "	S. O. P. Tetuán (ex. f.)	" "
21	D. Pedro Montejo Rodríguez	31 Mayo 1917	" " "	" " "	Mustafadato Yebala	" "
22	D. Mariano de la Torre Durán	1 Nvbr 1918	" " "	" " "	Int. Territ. del Rif	" "

N.º NOMBRES Y APELLIDOS

N.º	Fecha nacimiento		Antigüedad de servicios		Antigüedad de categoría		DESTINO	Observaciones
	Día	Mes Año	Día	Mes Año	Día	Mes Año		
23	D. José Fernández García	20	Agos 1919	3	Agos 1945	3	Agos 1945	Mustafadato Chauen Ap. ascenso
24	D. Emilio Fernández Ruiz	11	Julio 1920	"	"	"	"	Alta. Comisaría
25	D. Juan Martínez García	27	Ener. 1919	"	"	"	"	O. P. Beni-Enzar
26	D.ª Olga M.ª Calvente Esteban	23	Ener. 1927	9	Nvbr 1946	9	Nvbr 1946	Inter. Territ. Lukus

NOTA.—Contra el presente Escalafón se podrán presentar, por conducto reglamentario, las reclamaciones que se consideren oportunas en un plazo no superior a los treinta días de su publicación en el «Boletín Oficial de la Zona».

Tetuán 20 de Enero de 1947.—El Delegado General, **Alfredo Galera**.

ESCALAFON del Cuerpo de Guardería Forestal de la Zona, cerrado en 31 de Diciembre de 1946

N.º	NOMBRES Y APELLIDOS	Fecha nacimiento		Antigüedad de servicios		Antigüedad de categoría		DESTINO	Observaciones			
		Día	Mes	Año	Día	Mes	Año			Día	Mes	Año
GUARDAS MAYORES												
1	D. Francisco Martos Pardo	6	Abril	1881	18	Marz.	1922	10	Agos.	1934	Región Oriental	Ap. ascen.
2	D. Luis Parra Guerrero	8	Dcbr.	1879	23	Spbr.	1929	"	"	"	"	"
3	D. Francisco Serrano Gutiérrez	14	Febr.	1888	23	Abril	1930	"	"	"	"	"
4	D. Salvador Domínguez Nieto	1	Junio	1898	"	"	"	1	Abril	1942	"	"
5	D. Andrés Villanueva Rodríguez	1	Marz	1906	20	Spbr.	1933	"	Ener.	1944	"	"
6	S. Hossain Ben Tuhami Rahamani				1	Ener.	1944	"	"	"	"	"
7	S. Mohamed B. Hamed Charot				"	"	"	"	"	"	"	"
8	S. Yilali B. Mohamed				9	Ocbr.	"	9	Ocbr.	"	"	"
9	S. Mohamed B. Laxmi B. Taieb				21	Spbr.	1945	21	Spbr.	1945	"	"
10	D. Miguel Delgado Gavilán	17	Ocbr.	1901	20	"	1933	1	Ener.	1946	"	"
GUARDAS												
1	S. Abdelkader Riffi				3	Ener.	1919	4	Agos.	1922	Región Occidental	"
2	D. Juan Pérez Pérez	28	Spbr.	1896	23	Abril	1930	23	Abril	1930	"	"
3	D. Salvador Ramírez Barragán	13	Abril	1887	"	"	"	"	"	"	"	"
4	D. Blas Zamora Serrano	23	Dcbr.	1910	10	Ocbr.	1934	10	Ocbr.	1934	"	"
5	D. Juan Merchan Castillo	20	Junio	1910	"	"	"	"	"	"	"	"
6	D. Alonso Suárez Pérez	2	Julio	1903	"	"	"	"	"	"	"	"
7	D. Luis Ortega Serrato	26	Spbr.	1899	21	Julio	"	21	Julio	"	"	"
8	D. Juan José López Robles	5	Ener.	1906	26	Ener.	1935	26	Ener.	1935	"	"
9	D. Andrés López Robles	6	Febr.	1914	2	Spbr.	1940	2	Spbr.	1940	"	"
10	D. Juan Baeza Garrido	6	Abril	1916	3	"	"	3	"	"	"	"
11	S. Hamed Mohamed Madrasi				9	Dcbr.	1934	13	Ocbr.	"	"	"
12	D. Miguel Serrano Gutiérrez	16	Febr.	1907	20	Marz	1936	"	"	"	"	"
13	S. Tuhami B. Ahmed el Aaaki				1	"	1928	1	Abril	1942	"	"
14	S. Sél-lam B. Mohamed Haffig				20	Agos	1929	"	"	"	"	"
15	S. Bonifien B. Mohamed				23	Ábril	1930	"	"	"	"	"
16	S. Ahmed B. Soliman Chaui				28	Agos	1933	13	Ocbr.	1940	"	"

N.º NOMBRES Y APELLIDOS

Fecha nacimiento

Antigüedad de servicios

Antigüedad de categoría

DESTINO

Observaciones

N.º	NOMBRES Y APELLIDOS	Fecha nacimiento		Antigüedad de servicios		Antigüedad de categoría		DESTINO	Observaciones			
		Día	Mes	Año	Día	Mes	Año			Día	Mes	Año
17	D. Juan Díaz Parra	12	Dcbr.	1905	22	Ocbr.	1934	27	Agos	1943	Oriental	Ap. ascenso
18	S. Muley Kaddur Yahia				19	Ener.	1926	25	Ocbr.	"	Oriental	
19	S. Hamed Ha-ha				18	Spbr.	1929	15	Dcbr.	"	Central	
20	S. Hamido Hamisi				1	Junio	1923	1	Ener.	1944	Occidental	
21	S. Abdeslam B. Hamed Garbía				28	Agos	1933	1	Ener.	1944	Occidental	
22	S. Mohamed Maanan Mohatar				1	Ener.	1941	"	"	"	Región	
23	D. Fernando Martín Sánchez	28	Junio	1907	"	"	"	"	"	"	Oriental	Ap. ascen.
24	S. Aomar Minun Aixa				"	"	"	"	"	"	Central	"
25	S. Abdelah M. Mimun				"	"	"	"	"	"	Central	"
26	S. Hamido B. Mohamed Balkau				"	"	"	"	"	"	Oriental	"
27	D. Antonio González Gutiérrez	29	Junio	1914	9	Julio	1942	9	Julio	"	Central	"
28	D. Manuel Pérez Lipión	1	Julio	1916	"	"	"	"	"	"	Oriental	"
29	D. Tirso del Otero Fernández	25	Ocbr.	1912	"	"	"	"	"	"	Occidental	"
30	D. Joaquín Lara Alarcón	20	Agos	1919	"	"	"	"	"	"	Occidental	"
31	D. Luis Pastor González	6	Dcbr.	1919	"	"	"	"	"	"	Occidental	"
32	D. Pedro Martínez Ruiz	23	Ener.	1915	"	"	"	"	"	"	Central	"
33	D. José Fernández Novelli	2	Dcbr.	1911	"	"	"	"	"	"	Central	"
34	S. Hammun B. Amar B. Butieb				"	"	"	"	"	"	Oriental	"
35	D. José Bulpe Oliva	9	Nvbr	1909	"	"	"	"	"	"	Oriental	"
36	D. Francisco Rojas Cava	13	Spbr.	1908	"	"	"	"	"	"	Occidental	"
37	D. Cristóbal Villalba Barrientos	12	Marz	1913	"	"	"	"	"	"	Oriental	"
38	S. Cherif B. Mohamed B. Mohamed				1	Ener.	1941	1	Ener.	"	Central	"
39	D. Ramón Aapricio Cárceles	20	Agos	1916	25	Ocbr.	1943	25	Ocbr.	1945	Occidental	"
40	D. Demetrio Vega de la Cruz	29	Nvbr	1918	"	"	"	"	"	"	Central	"
41	D. Eduardo Alberca Pascual	15	Mayo	1918	"	"	"	"	"	"	Occidental	"
42	S. Mohamed B. Mohamed Jonsi				1	Ener.	1944	1	Ener.	1946	Oriental	"
43	D. Antonio Chicón Narvaez	6	Dcbr.	1922	6	Julio	"	6	Julio	"	Central	"
44	D. Francisco Baeza Adolid	4	Ocbr.	1920	"	"	"	"	"	"	Central	"
45	D. Juan Alcaide Domínguez	19	Junio	1920	"	"	"	"	"	"	Central	"
46	D. Antonio González Huertas	11	Dcbr.	1900	"	"	"	"	"	"	Occidental	"
47	D. Manuel Quiñones Morales	13	Agos	1904	"	"	"	"	"	"	Central	"
48	D. Francisco Sampere Alonso	19	Mayo	1918	"	"	"	"	"	"	Central	"
49	D. Ramón Ruiz Lugo	19	Ocbr.	1917	"	"	"	"	"	"	Oriental	"
50	D. Francisco Moreno Gebille				"	"	"	"	"	"	Central	"
51	S. Mohamed B. el Hach Hannus	1	Ener.	1895	"	"	"	"	"	"	Occidental	"
52	D. Antonio Villanueva Serrano				"	"	"	"	"	"	Central	"
53	D. Vicente Martín Martín				"	"	"	"	"	"	Oriental	"

52 D. Antonio Villanueva Serrano 1915
53 D. Vicente Martín Martín 1928

N.º NOMBRES Y APELLIDOS

N.º	NOMBRES Y APELLIDOS	Fecha nacimiento		Antigüedad de servicios		Antigüedad de servicios		DESTINO	Observaciones
		Día	Mes	Año	Día	Mes	Año		
28	S. Haddú B. Haddi Amaruch ...	"	"	"	"	"	"	Oriental	
29	S. Aixa B. Amar Farhani ...	"	"	"	"	"	"	Central	Ap. ascen.
30	S. Abdeeslam B. Abdeselam B. Ha med ...	"	"	"	"	"	"	Occidental	Ap. ascen.
31	S. Mohamed B. Mohamed el Idri	"	"	"	"	"	"	Central	"
32	S. Alí B. Abd-al-lah Zinati ...	"	"	"	"	"	"	Central	"
33	S. Mustafa B. Mohamed Urriagli	"	"	"	"	"	"	Central	"
34	S. Mohamed B. Hamed B. Smarani	"	"	"	"	"	"	Central	Ap. ascen.
35	S. Musa Ben Taieb ...	"	"	"	"	"	"	Central	"
36	S. Hamido B. Mohamed Bodrisa	"	"	"	"	"	"	Central	"
37	S. Mohamed B. Sergui B. Hach ...	"	"	"	"	"	"	Central	"
38	S. Mesaud B. Mohamed Urriagli	"	"	"	"	"	"	Oriental	"
39	D. Florentino Pérez Gómez ...	6	Julio	"	"	6	Julio	Región Occidental	Ap. ascen.
40	D. Isidro Buena Carnicero ...	15	Mayo	1919	28	Ener.	1946	Gaba Halifa	"
41	D. Florentino Elena Jiménez ...	7	Julio	1919	"	"	"	Had de Beni Derkul	"
42	D. José Jurado Morillas ...	26	Julio	1922	"	"	"	Amkod	"
43	D. José Hernández Calvente ...	1	Junio	1923	"	"	"	Sumata	"
44	D. Francisco Martínez Guerra ...	1	Julio	1921	"	"	"	Cudia Hamara	"
45	D. Salvador Ruiz Díaz ...	29	Mayo	1919	"	"	"	Tazaot	"
46	D. Antonio Delgado Cana ...	24	Agos	1920	"	"	"	Villa Sanjurjo	"
47	S. Abdeselam B. Alami Arosi ...	"	"	"	"	"	"	Sahel- Sur	"
48	S. Mohamed Si Mohand Kaddur	"	"	"	"	"	"	Región Oriental	Ap. ascen.
49	S. Mohamed Abdeluahab Laserak	"	"	"	"	"	"	Bab-Tazza	"
50	S. Mohtar B. Laarbi Ahmed Musa	"	"	"	"	"	"	Trifa (R. Oriental)	"
51	D. Salvador Ruiz Moreno ...	3	Mayo	1913	"	Agos	"	"	"
52	D. Juan Moigado Pérez ...	"	"	"	"	"	"	"	"
53	D. Roque Quiñonero López ...	"	"	"	"	"	"	"	"
54	S. Abdelkader Mohamed B. Hadi	16	Dcbr.	1919	"	"	"	"	"
55	S. Said B. Mohamed Urriagli ...	"	"	"	"	"	"	"	"
56	...	"	"	"	"	"	"	"	"
57	...	"	"	"	"	"	"	"	"
58	...	"	"	"	"	"	"	"	"
59	...	"	"	"	"	"	"	"	"
60	...	"	"	"	"	"	"	"	"

NOTA.—Contra el presente Escalafón se podrán presentar, por conducto reglamentario, las reclamaciones que se consideren oportunas en un plazo no superior a los treinta días de su publicación en el «Boletín Oficial de la Zona».

Tetuán 20 de Enero de 1947.—El Delegado General, **Galera**.

ESCALAFON del Cuerpo de Interpretación de Arabe y Bereber de la Zona, cerrado en 31 de Diciembre de 1946

N.º NOMBRES Y APELLIDOS	Fecha nacimiento		Antigüedad de servicios		Antigüedad de categoría		DESTINO	Observaciones
	Día	Mes Año	Día	Mes Año	Día	Mes Año		
ESCALA TECNICA								
INTERPRETE MAYOR DE SEGUNDA								
1 D. Bonifacio Gómez Martínez	9	Ocbr. 1890	6	Ocbr. 1907	13	Junio 1945	D. A. I.	Ap. ascenso
INTERPRETE MAYOR DE TERCERA								
1 D. José García Marfil	27	Nvbr. 1889	22	Ocbr. 1910	1	Abril 1942	Territorial del Kert	Ap. ascenso
2 D. Arturo Díaz Gallego	28	Dcbr. 1892	16	Marz. 1901	1	Abril 1942	Territorial del Lukus	" "
— D. Emilio de Viguera Franco	7	Junio 1907	23	Ocbr. 1926	13	Junio 1945	Excedente activo	" "
3 D. Cristóbal Pérez Vera	11	Dcbr. 1902	1	Abril 1920	13	Junio 1945	Territorial del Lukus	" "
INTERP. TRADUCTOR DE PRIMERA								
1 D. Rafael Galacho Pérez	5	Dcbr. 1900	26	Agos. 1920	1	Abril 1944	Territorial de Chauen	Ap. ascenso
2 D. Andrés Villalta Llamas	21	Ener. 1903	11	Ener. 1921	"	"	D. A. I.	" "
3 D. Abderrahim B. Yebbur Oddi	20	Marz 1901	18	Agos. 1920	"	"	Territorial de Yebala	" "
— D. Javier de Salas Burgo			25	Febr. 1919	"	1946	Excedente activo	" "
4 D. José Aragón Cañizares	4	Agos 1909	1	Marz. 1928	"	"	Delegación General	" "
INTERP. TRADUCTOR DE SEGUNDA								
1 D. Andrés Sopesen Aguirre	24	Ocbr. 1908	27	Agos. 1936	7	Junio 1945	Delegación General	Ap. ascenso
2 D. Rafael Castillo Echevarne			1	Spbr. 1930	6	Julio 1946	Territorial del Rif	" "

**INTERP. TRADUCTOR
DE TERCERA**

	1 Spbr. 1930	6 Julio 1946	Territorial del Rif	Ap. ascenso
1 D. Francisco Meléndez Arias ...				
2 ...				
3 ...				

INTERP. TRADUCTOR

	15 Agos 1909	20 Ochr. 1926	1 Febr. 1944	Territorial del Lukus	Ap. ascenso
1 D. José Gómez Pérez ...					
2 D. Juan Lluís Pitto ...		16 Ochr. 1946	16 Ochr. 1946	D. A. I.	
3 D. José Martínez Drissien ...		"	"	D. A. I.	
4 D. Santiago Cañizares Ugarte ...		"	"	D. A. I.	
5 ...					
6 ...					
7 ...					
8 ...					

ESCALA AUXILIAR

INTERPRETES AUXILIARES

DE 1.ª

	11 Marz 1887	26 Agos. 1920	1 Abril 1942	Territorial del Rif	Ap. ascenso
1 D. Eulogio García Expósito ...					
2 D. Antonio Ortiz Ontñolo ...	11 Junio 1898	11 Nvbr. 1916	"	Comarcal de Alcazar (Lukus)	"
3 D. Abderresesak Abdeselam Fasi ...	2 Ener. 1902	1 Junio 1924	"	Comarcal de Arcila (Lukus)	"
4 S. Alí B. Hammú B. Hach ...	5 Junio 1900	1 Junio 1925	"	Territorio de Yebala	"
5 D. Fernando Rodríguez Muñoz ...	3 Julio 1903	1 Agos. 1925	"	Comarcal Dar Chaui (Yebala)	"
6 S. Mohamed B. Hammu B. Amar ...	15 Marz 1905	"	"	Juzg. Militar Permanente Ceuta	"
D. Lorenzo Martínez Belen ...	26 Marz 1894	25	"	Excdt. volunt. 30-9-1946	"
7 S. Mohamed B. Hammú B. Ahmed ...	15 Ochr. 1905	1 Junio 1926	"	Territorio de Chauen	"
8 S. Ahmed B. Abdeselam el Alami ...	26 Nvbr 1903	1 Ochr. 1926	"	D. A. I.	"
9 D. Tomás Ortega ...	7 Febr. 1899	20	"	Territorio del Rif	"
10 D. Antonio Luque Benítez ...	20 Nvbr 1902	31	"	Territorio del Rif	"
11 D. Juan Gómez Jaén ...	26 Febr. 1907	10 Marz. 1927	"	Territorio del Kert	"

NOMBRES Y APELLIDOS

Fecha nacimiento

Día Mes Año

Día Mes Año

Día Mes Año

Día Mes Año

DESTINO

Observaciones

	Fecha nacimiento			Aniguedad de servicios			Aniguedad de categoría			DESTINO	Observaciones
	Día	Mes	Año	Día	Mes	Año	Día	Mes	Año		
12 D. Francisco Vizcaino Gómez ..	19	Abril	1904	1	Abril	1927	"	"	"	Territorio del Kert	Ap. ascenso
13 D. Antonio Maldonado Sánchez .	3	Ocbr.	1906	"	"	"	"	"	"	Territorio del Kert (C. Driuch)	"
— D. Carlos Pereda Roig	17	Febr.	1909	1	Julio	1927	"	"	"	Excdt. volunt. 10-8-1942	"
14 D. Ignacio Durán Espinosa	17	Abril	1907	28	Ener.	1928	"	"	"	Territorio del Lukus	"
15 D. Rafael Puertas Pérez	7	Ocbr.	1907	1	Febr.	1928	"	"	"	Territorio de Gomara	"
16 D. Joaquín Mateo López	2	Abril	1904	1	Mayo	1928	"	"	"	Territorio del Kert	"
17 D. Mohamed Abderrahaman Yacobi	10	Agos	1905	1	Spbr.	1916	"	"	"	Juz. Militar Permanen- te Larache	"
18 D. Antonio Sánchez González . . .	8	Ocbr.	1898	1	Marz.	1917	"	"	"	Juzg. Militar Melilla	"
19 S. Mohamed B. Hammú Boanan .	15	Agos	1897	7	Julio	1924	"	Ener. 1943	"	D. A. I.	"
20 S. Milud B. Mohamed Urriagle ..	7	Ener.	1903	7	Julio	1924	"	Abril "	"	Deleg. E. I. y Comercio	"
21 S. Ahmed Mohamed Amar Isnasni		Ener.	1893	28	Mayo	1925	"	Abril 1944	"	Territorio de Yebala	"
22 S. Ahmed B. Alí Soliman Aarab	5	Mayo	1905	30	Julio	1925	"	"	"	D. A. I.	"
— S. Ahmed B. Mohamed Melehi . . .	5	Spbr.	1906	1	Spbr.	1926	"	Ener. 1945	"	Excd. vol. 17-4-1942	"
23 S. Ahmed B. Mohamed Urriagle	5	Spbr.	1906	1	Agos.	1926	"	Ocbr. 1946	"	Oficina de Propiedades	"
24 D. Antonio Cara Soler	19	Ocbr.	1903	1	Nvbr.	1926	16	Ocbr. 1946	"	Territorio del Kert	"

INTERPRETES AUXILIARES

DE 2.ª

1 D. José Lupiañez Alcaide	8	Mayo	1897	1	Abril	1927	1	Abril	1944	Territorial del Rif	Ap. ascenso
2 D. José Carmona de la Torre . . .	20	Ener.	1906	18	Abril	1928	1	Abril	1944	Territorial del Kert	"
3 S. Mohamed B. Mohamed Hach Chaib			1910	5	Ocbr.	1929	"	"	"	Territorial del Rif	"
4 D. Ginés Peregrín Peregrín	2	Ocbr.	1908	1	Abril	1928	"	"	"	Deleg. E. y Cultura	"
5 D. Francisco Rodríguez Requena .	10	Ener.	1903	"	Dcbr.	1926	"	"	"	Territorio del Kert	"
6 D. Francisco Fernández Fargas . .	30	Julio	1908	18	Abril	1928	"	"	"	Territorio del Rif	"
7 D. Juan José García Ramírez . . .	8	Dcbr.	1906	1	Mayo	1928	"	"	"	Territorio del Kert	"
8 D. Angel Meléndez Arias	2	Ener.	1913	11	Nvbr.	1929	"	"	"	Territorio del Kert	"
— S. Mimun Bumedian				28	Spbr.	1926	"	Ener. 1945	"	Excd. vol. 17-4-1942	"
9 S. Mohamed B. Hamadi Haddú . . .	25	Abril	1900	1	Mayo	1928	"	Ocbr. 1946	"	Territorial del Rif	"
10 S. Dris Yahia B. Nani			1910	11	Nvbr.	1929	16	Ocbr. 1929	"	Territorio de Yebala	"

INTERPRETES AUXILIARES

DE 3.^a Excd. vol. 14-9-1942 Ap. ascenso
 1 D. Nicolás Manzano Paniagua ... 1 Abril 1942 Territor. Chauen (a ex-tinguir)
 1 S. Ahmed B. Mohamed Séraike ... 1 Ener. 1945

2
 3
 4
 5
 6
 7
 8
 9
 10
 11
 12

INTERPRETES AUXILIARES

DE 4.^a

1 D. Antonio Lobo Pérez ... 26 Spbr. 1927 8 Ochr. 1946 Oficina de Bab-Tazza
 2 S. Habib B. Laarbi Ducali ... 1925 " " " " Comarcal de B. Urriaguel
 3 D. José Luis López Reguera ... 19 Julio 1918 " " " " Comarc. Beni-Ahmed
 4 S. Hamedi B. Mohamed Chaib Kaddur ... 1919 " " " " (Gomara)
 5 D. Manuel Martín Gutiérrez ... 1903 " " " " Interv. Territ. Rif
 6 S. Abderrahaman B. Layasi Mesbah ... 1923 " " " " Territorio del Kert
 — S. Ali B. Feddol el Nader ... 1923 " " " " Comarcal Beni-Hassan (Gomara)
 — D. Antonio Ortiz Fernández ... 24 Ochr. 1923 " " " " Territorio del Kert

NOTA.—Contra el presente Escalafón se podrán presentar, por conducto reglamentario, las reclamaciones que se consideren oportunas en un plazo no superior a los treinta días de su publicación en el «Boletín Oficial de la Zona».

Tetuán 20 de Enero de 1947.—El Delegado General, Galera.

RELACION de funcionarios del Servicio de Interpretación de Arabe y Bereber acogidos a los preceptos del Dahir de 14 de Noviembre de 1945

N.º	NOMBRES Y APELLIDOS	Fecha nacimiento		Antigüedad de servicios		Antigüedad de categoría		DESTINO	Observaciones		
		Día	Mes	Año	Día	Mes	Año			Día	Mes
	IMPOSIBILIDAD FISICA										
	D. Antonio Iglesias Seisedos ...	6	Dcbr.	1926	6	Dcbr.	1926	Imp. física	20-5-1941		
	INTERPRETES DE SEGUNDA										
	“a extinguir”										
1	D. Fernando Almanzor Pablos ...	22	Marz	1900	29	Abril	1916	1	Spbr.	1930	Territorial de Yebala
2	D. Felipe Mendoza Llovel ...	22	Mayo	1883	14	Marz.	1913	”	”	”	Delegación General
3	D. Ramón Arrabal Queralto ...	21	Nvbr	1889	21	Marz.	1915	”	”	”	D. A. I.
4	D. César Dumont Crespo ...	4	Spbr.	1893	7	Junio	1915	20	Agos.	1936	D. A. I.
5	D. Jerónimo Carrillo Ordóñez ...	1	Spbr.	1930	1	Spbr.	1930	1	Spbr.	1930	Territorial del Lukus
	INTERPRETES DE TERCERA										
	“a extinguir”										
1	D. Juan Mancilla Manzano ...	11	Julio	1893	26	Nvbr.	1912	1	Spbr.	1930	Ifni-Sahara
2	D. Antonio Rueda Rubio ...	6	Spbr.	1890	21	Febr.	1917	”	”	”	Territorial de Chauen
—	D. Alfonso Alcaraz España ...	10	Abril	1902	10	Abril	1920	”	”	”	Gob. Militar Madrid-Excdt. activo
3	D. Antonio Pintos Morejón ...	10	Marz	1892	11	Agos.	1914	”	”	”	Subisp. Fzas. Jalfianas
4	S. Abdeselam B. Mohamed Madani	11	Dcbr.	1898	1	Abril	1920	”	”	”	D. A. I.
5	D. Alfonso Barrada Sierra ...	22	Julio	1897	”	”	”	”	”	”	D. A. I.
	INTERPRETES DE CUARTA										
	“a extinguir”										
1	S. Mohamed Ben Mohamed Butieb										
	Abdeselam ...	3	Febr.	1900	1	Spbr.	1920	1	Spbr.	1920	Territorial del Kert
2	D. José Buerles López ...	19	Marz	1895	”	”	”	”	”	”	Territorial del Rif
3	D. Francisco Pérez Gil ...	16	Abril	1893	2	Spbr.	1911	”	Febr.	1925	Territorio del Lukus

INTERPRE. AUXILIARES DE 1.ª

“a extinguir”

1 D. José García Pérez	18 Julio 1900	1 Julio 1925	1 Agos. 1925	Territorial del Lukus
2 D. Celestino Almanzor Pablos	23 Dcbr. 1905	19 Agos 1926	19 Agos. 1926	Territorio del Lukus
3 D. Juan Rodríguez Romero	1 Marz 1900	1 Abril 1920	12 Spbr. 1926	Territorio del Lukus
4 D. Enrique López Ortiz	22 Julio 1900	1 Spbr. 1927	1 Spbr. 1927	Territorio de Yebala
5 D. Juan Buerles López	1 Ener. 1897	”	”	Territorio de Yebala
6 D. Enrique Masa Forero	4 Febr. 1893	3 Febr. 1928	3 Febr. 1928	Territorio del Lukus
7 D. Manuel Torrente Díaz		20 Ochr. 1926	20 Ochr. 1926	Territorio del Rif

INTERPRE. AUXILIARES DE 2.ª

“a extinguir”

1 S. Enfedal Abdelkrim Ajrif	15 Spbr. 1885	26 Agos. 1920	26 Agos. 1920	Juzgado Militar Tetuán
2 S. Abdelkader B. Serak Tanyauí	Febr. 1886	1925	1 Mayo 1925	Territorial de Chauen
3 D. Mimon Bitan Benchimol	12 Marz 1897	28 Spbr. 1926	28 Spbr. 1926	Juzgado Militar Tetuán
4 S. Haddú B. Mohamed Fatma	15 Agos 1901	”	1 Ochr. 1926	Territorio del Kert
5 D. José Ortiz Benítez	11 Marz 1897	25 Febr. 1927	25 Febr. 1927	Territorio de Yebala
6 D. Carlos Bitan Benchimol	3 Marz 1903	1 Spbr. 1927	1 Spbr. 1927	Territorial de Yebala
7 D. José Guzmán Lubián	20 Agos 1890	1 Febr. 1928	” Febr. 1928	Territorio de Chauen

INTERPRE. AUXILIARES DE 3.ª

“a extinguir”

1 D. Antonio Rodríguez Ruiz	10 Dcbr. 1886	1 Agos. 1915	26 Agos. 1920	Territorio del Lukus
2 D. Cristino Ortiz Llovel	13 Nvbr 1893	20 Agos. 1925	20 Agos. 1925	Territorio de Yebala
3 S. Sel-Jam B. Mohamed Ahdalusi	16 Marz 1902	13 Febr. 1919	1 Febr. 1927	Territorio de Yebala
4 S. Ahmed Mohamed Kراسي	10 Dcbr. 1911	1 Febr. 1929	1 Febr. 1929	Territorial de Chauen

INTERPRE. AUXILIARES DE 4.ª

“a extinguir”

1 S. Dris B. Ali Tetuani	1900	14 Agos. 1927	14 Agos. 1927	Territorio de Chauen
--------------------------	------	---------------	---------------	----------------------

Tetuán 20 de Enero de 1947.—El Delegado General, **Alfredo Galera.**

ESCALAFON de Maestras de la Zona, cerrado en 31 de Diciembre de 1946

N.º	NOMBRES Y APELLIDOS	Fecha nacimiento			Antigüedad de servicios			Antigüedad de categoría			DESTINO	Observaciones	
		Día	Mes	Año	Día	Mes	Año	Día	Mes	Año			
MAESTRAS CON 9.600 PTAS.													
1	D.ª Encarnación Alfranca Fairen	1	Ener.	1915	1	Ener.	1946	G. E.	"España"	Tetuán	Ap. ascso.		
2	D.ª María García González . . .	8	Marz	1915	"	"	"	G. E.	"Yudah Halevy"	Larache	" "		
3	D.ª Secundina Canet Poquet . . .	4	Spbr.	1884	27	Spbr.	1916	"	"	G. E. "España"	Tetuán	" "	
MAESTRAS CON 8.400 PTAS.													
1	D.ª Consuelo Díez Martín . . .	9	Junio	1896	27	Marz	1919	1	Ener.	1946	E. P. niños n.º 1-Tetuán	Ap. ascso.	
2	D.ª Dolores Herrera García . . .				23	Nvbr	1919	"	"	"	G. E. "España"	Tetuán	" "
3	D.ª M.ª Magdalena de Cabo González . . .				22	Ocbr.	1887	"	"	"	G. E. "España"	Tetuán	" "
4	D.ª María Luisa Vidal Mingorance . . .				10	Ocbr.	1895	"	"	"	G. E. "General Orgaz"	"	" "
5	D.ª Carmen Ruiz García . . .				20	Ocbr.	1924	"	"	"	G. E. "España"	Tetuán	" "
6	D.ª Ascensión Arias Carvajal . . .	3	Ener.	1894	1	Mayo	1925	"	"	"	G. E. "España"	Tetuán	" "
--	D.ª Felicidad Rodríguez Serrano	7	Febr.	1890	15	Ocbr.	1926	"	"	"	G. E. "España"	Alcazarquivir	" "
MAESTRAS CON 6.000 PTAS.													
1	D.ª Martina Monasterio Aostri . .	11	Debr.	1887	18	Agos	1918	31	Debr.	1944	G. E. "G. Orgaz"	Tetuán	Ap. ascso.
2	D.ª Antonia Salas Perales . . .				27	Ener.	1942	1	Ener.	1945	E. P. Musulmana	Larache	" "

NOTA.—Contra el presente Escalafón se podrán presentar, por conducto reglamentario, las reclamaciones que se consideren oportunas en un plazo no superior a los treinta días de su publicación en el «Boletín Oficial de la Zona».

Tetuán 20 de Enero de 1947.—El Delegado General, **Galera**.

ESCALAFON de Maestros de la Zona, cerrado en 31 de Diciembre de 1946

N.º	NOMBRES Y APELLIDOS	Fecha nacimiento		Antigüedad de servicios		Antigüedad de categoría		DESTINO	Observaciones			
		Día	Mes	Año	Día	Mes	Año			Día	Mes	Año
MAESTROS CON 9.600 PTAS.												
1	D. Gregorio Ortega Alfonso	9	Mayo	1888	3	Ocbr.	1913	1	Ener.	1946	E. P. niños de Larache	Ap. ascso.
2	D. Andrés Minguillón Sanz				28	Julio	1917	"	"	"	E. P. niños de Tetuán	"
MAESTROS CON 8.400 PTAS.												
1	D. Leandro Burgos Calvo	13	Marz	1894	1	Ener.	1918	1	Ener.	1946	G. E. "J. Antonio" Tetuán	Ap. ascso.
2	D. Luis Blanco Bossio	3	Ocbr.	1886	24	Agos	1918	"	"	"	Esc. "A. Israelita" Tetuán	"
3	D. Francisco Huidobro Vifias	25	Spbr.	1890	17	Marz	1921	"	"	"	Almacén C. Comedores Escolares	"
4	D. Juan Antonio Tudela Martínez	25	Ocbr.	1895	14	Abril	1921	"	"	"	G. E. "J. Antonio" Tetuán	"
5	D. Juan José Moris Climent	19	Agos	1888	9	Junio	1921	"	"	"	G. E. "J. Antonio" Tetuán	"
6	D. Fernando Rubio López Huertas	6	Dcbr.	1897	14	Mayo	1924	"	"	"	G. E. "Pedro Ant.º Alarcón" Tetuán	"
—	D. Julián Porqueras Félix				21	Spbr.	1941	"	"	"	Excedente activo	"

NOTA.—Contra el presente Escalafón se podrán presentar, por conducto reglamentario, las reclamaciones que se consideren oportunas en un plazo no superior a los treinta días de su publicación en el «Boletín Oficial de la Zona».

Tetuán 20 de Enero de 1947.—El Delegado General, **Alfredo Galera.**

Alta Comisaría de España en Marruecos

Delegación General

ESCALAFON del Cuerpo de Médicos de los Servicios Sanitarios de la Zona, cerrado en 31 de Diciembre de 1946

N.º	NOMBRES Y APELLIDOS	Fecha nacimiento		Antigüedad de servicios		Antigüedad de categoría		Observaciones
		Día	Mes	Año	Día	Mes	Año	
1	D. Ricardo Teresa Robles	4	Junio	1886	20	Ener.	1918	Director H. Civil Larache
2	D. Eduardo Lomo Godoy	13	Dcbr.	1880	20	Ocbr.	1919	Director H. Civil Tetuán
3	D. José María Traba Roldán	17	Ener.	1901	18	Marz	1922	Director C. M. Tetuán
4	D. Antonio Gómez Hernández	17	Ener.	1901	10	Abril	1924	Director C. M. Villa Nador
5	D. Fernando del Toro Cano	19	Abril	1902	1	Ener.	1927	Médico Tocólogo Matern. Tetuán
6	D. Ramón García Gavito	10	Julio	1901	11	Julio	1928	Cirujano H. Civil Larache
7	D.ª María del Monte López	31	Ener.	1899	15	Junio	1928	Directora C. mujeres y niños Tetuán
—	D. Manuel Amieva Escandón				18	Ener.	1930	Excedente activo
—	D. Carlos Sirvent Dargent	27	Febr.	1905	23	Febr.	1931	Excedente activo
—	D. Juan Solsona Conillera	1	Ocbr.	1906	27	Febr.	1931	Excedente activo
8	D. Francisco Sesa Mateo	18	Junio	1906	10	Junio	1932	Director H. Civil Villa Sanjurjo
9	D. Félix Pastor Botija	28	Marz	1901	10	Junio	1932	Insp. Local Sanidad Tetuán
10	D. Secundino Rellán González	7	Ener.	1904	10	Junio	1932	Médico H. Civil Tetuán
11	D. Pompeyo Fernández Peña	23	Dcbr.	1896	10	Junio	1932	Director H. C. Alcázar (inútil temporal 29-11-45)
12	D. Manuel Molina Jiménez	2	Spbr.	1895	10	Junio	1932	Director C. Médico Larache
13	D. Juan Alberti Vives	10	Mayo	1906	1	Agos	1932	Centro Médico Tetuán
14	D. Demetrio Esteban Arangüez	9	Abril	1909	30	Nvbr	1932	Cirujano H. Civil Villa Nador
—	D. Francisco Trigueros Peñalver	22	Ocbr.	1908	5	Julio	1933	Excedente activo
15	D. Patricio Barco Grimaldo				8	Marz	1934	Centro Médico Tetuán
—	D. Manuel Colilla Lavera	2	Julio	1909	20	Abril	1934	Excedente activo
16	D. José Pachón Carrillo	21	Junio	1911	"	"	"	Direc. Sanidad Tetuán
—	D. Francisco Allúe Martínez	24	Febr.	1907	"	"	"	Excedente activo
—	D. Octavio Frieyro Amor	16	Nvbr	1908	"	"	"	Excedente activo
17	D. Manuel Royo Montañés	24	Febr.	1908	"	"	"	Director Serv.º M. Hig. Inf. Tetuán
18	D. Jesús Pablo García Ojeda	29	Ocbr.	1907	"	"	"	Hospital Civil Villa Nador
19	D. José Luis García Rodríguez	12	Julio	1907	"	"	"	C. M. e H. Rural Xauen
20	D. Ricardo Hermano López	5	Julio	1906	"	"	"	Hospital Civil Larache

21	D. Raimundo Saenz Martinez	28 Dcbr. 1909	"	"	Centro Médico Tánger
22	D. Pedro López Soriano	28 Junio 1902	"	"	Centro Médico Tánger
23	D. Roberto Sánchez Moya de la Torre	17 Abril 1895	"	"	Centro Médico Tánger
24	D. Juan Calderón y Barca	22 Febr. 1908	"	"	Director C. M. Alcazarquivir
25	D. Ignacio Zamora Vivancos	1 Febr. 1906	29	Abril 1935	Director Cons. M. Río Martín
26	D. Raimundo Arnet Guasch	18 Agos 1899	27	Abril 1936	Centro Médico Alcazarquivir
—	D. Luis Luque Vieyra de Abreu	26 Abril 1914	24	Abril 1940	Excdt. voluntario desde 14-2-44
27	D. Francisco Zamuy Orduña	9 Febr. 1912	24	Abril 1940	Consultorio Urbano V. Sanjurjo
—	D. Juan Merino Saralegui	12 Dcbr. 1912	"	"	Excdt. voluntario desde 18-4-46
28	D. Antonio Goyanes Inyesto	2 Dcbr. 1912	"	"	Director C. M. Segangan
—	D. Federico Cardelle González	22 Mayo 1912	"	"	Excdt. voluntario desde 5-1-43
29	D. Lorenzo Otero González	3 Mayo 1915	"	"	Centro Médico Larache
—	D. Bartolomé Meca Rodríguez	28 Junio 1908	"	"	Excdt. voluntario desde 6-10-46
—	D. Ricardo Lenzano de la Lastra	3 Febr. 1912	"	"	Excedente activo
30	D. Luis Lomo Fernández Cañedo	16 Abril 1912	"	"	Hospital Civil Tetuán
31	D. Julio Moreno Berdugo	21 Abril 1913	"	"	Director Sanat. Enf. Mar. Arcila
32	D. José Irigoyen Ramírez	8 Mayo 1912	"	"	Centro Médico Larache
33	D. Fernando Pastor Botija	14 Abril 1914	"	"	Director Círculo M. Arcila
34	D. José María Soler Planas	21 Mayo 1911	"	"	Director Círculo M. Castillejos
35	D. Federico de Francia Pascual	6 Dcbr. 1910	1	Febr. 1941	Director Círculo M. Jolot
—	D. Francisco Loscertales Fontela	29 Nvbr 1912	"	"	Excedente activo
36	D. José Mora López	6 Spbr. 1914	"	"	Hospital Civil Villa Sanjurjo
37	D. Juan José López Bastos	1 Dcbr. 1909	"	"	Centro Médico Tetuán
—	D. Carlos Rico Avello Rico	9 Julio 1917	"	"	Excedente activo
—	D. José María Limón Miguel	10 Mayo 1917	"	"	Excedente activo
—	D. Enrique Díaz Berrío y Caba	2 Junio 1915	"	"	Excdt. voluntario desde 25-3-44
39	D. Antonio Irigoyen Ramírez	14 Dcbr. 1914	"	"	Centro Médico Tetuán
40	D. Antonio Calduch Brich	21 Ener. 1911	"	"	Bacteriólogo Lab. Análisis Zona
—	D. José María Idoate Erroz	30 Abril 1915	"	"	Director C. M. de Taatof
—	D. Ramón Delarook Mahón	26 Dcbr. 1914	"	"	Excedente activo
—	D. Carlos Rojas Dorado	15 Junio 1915	11	Marz. 1942	Excedente activo
41	D. César Sobrado Soto	28 Dcbr. 1913	"	"	Excdt. voluntario desde 9-1-46
—	D. Alfredo Ballester Escobar	28 Agos 1914	"	"	Dirección Sanidad
—	D. Pedro Antonio Martínez Rodó	1 Spbr. 1914	"	"	Excedente activo
—	D. Gregorio López Ventura	7 Marz 1913	"	"	Excdt. voluntario desde 16-12-44
—		16 Junio 1916	"	"	Excedente activo

N.º NOMBRES Y APELLIDOS

DESTINO

Observaciones

Fecha nacimiento Antigüedad de servicios Antigüedad de categoría

Día Mes Año Día Mes Año Día Mes Año

D. José Luis Astray Martínez de Baños	13 Nvbr 1911	11 Marz. 1942	Excedente activo
D. Alfonso Infante Gómez	25 Debr. 1913	" "	Excdt. voluntario desde 18-12-45
D. José Pedro Zeballos Gutiérrez	9 Debr. 1912	" "	Excdt. voluntario desde 10-7-46
D. Adolfo Martín Martínez	27 Debr. 1911	" "	C. M. Rural Targuist
D. Manuel Pérez García	5 Julio 1915	" "	C. M. del Zaio
D. José María La Caba Plaza	15 Agos 1912	" "	Excdt. voluntario desde 18-8-43
D. José Manuel Amaro Fernández	24 Abril 1914	" "	Director C. M. Sebtz de Tamorot
D. Adolfo Andrés Andrés	24 Junio 1914	" "	C. M. de Telata de Reixana
D.ª Felicidad Abril de Dios	27 Nvbr 1903	17 Nvbr. 1942	Cons. M. N. Musulmanes Larache
D. José Díaz Marín	21 Spbr. 1913	" "	Director Laboratorio Análisis Zona
D. José Tenor Aguilar	2 Ener. 1916	" "	C. M. de Sidi El Yamani
D. Valentín Alonso Romeo	23 Debr. 1916	" "	Hospital Civil Alcazar
D. José Ruiz Escobar	13 Febr. 1915	" "	C. M. de Beni Hassan
D. Isidro Erviti Villanueva	15 Mayo 1916	" "	Excdt. voluntario desde 5-7-44
D. Jesús Rodríguez Mallada	11 Nvbr 1912	" "	Excdt. voluntario desde 23-5-44
D. Rafael Alvarez Arenosa	21 Nvbr 1912	" "	Excdt. voluntario desde 10-2-45
D. José Bataller Sallex	10 Mayo 1917	22 Junio 1943	C. M. Hach de la Garbía
D. Juan José Madrazo Madrazo	4 Debr. 1915	" "	C. M. Dar Driuch
D.ª Casimira Segura Ramírez	18 Mayo 1916	" "	Cons. M. y N. Musulmanes Alcázar
D. Francisco Nerpell Alarcia	4 Abril 1915	" "	C. M. Telata B. Siddel
D. Idefonso Goizueta Romero	24 Abril 1918	" "	C. M. Ismoren
D. Fidel Aldea Rueda	18 Abril 1914	" "	Excdt. voluntario desde 6-11-44
D. Francisco Roberto Cereijo Santalo	22 Spbr. 1918	" "	C. M. Melusa (inútil temp. 27-10-45)
D. Daniel Huertas Izquierdo	7 Febr. 1917	" "	C. M. de Ben Karrich
D. Enrique Allúe Román	28 Agos 1914	" "	C. M. de Imzoren
D. Prudencio Gallego Garbajosa	3 Dcbr. 1917	10 Dcbr. 1943	C. M. de Asib el Midar
D. Manuel Silgo Pujalte		30 Nvbr. 1944	C. M. Telata de Quetama
D. José Santonja Rodríguez		" "	C. M. de Anyera
D. Primitivo del Valle García		" "	Excedente activo
D. Francisco de Lucas Tabuena		" "	C. M. Dar Xaui
D. Antonio Sánchez Covisa Carro		" "	C. M. Meserah
D. Ramón Arroyo Rodríguez		" "	C. M. Beni Gorfet

66
67
68
69
70
71
72
73
74
75
76
77
78
79
80
81
82
83
84
85
86
87
88
89
90
91
92

IMPOSIBILIDAD FISICA 1 Febr. 1941

D. Juan Emilio García Amilibia 18 Nvbr 1912

Imposibilidad física desde 17-2-46

NOTA.— Contra el presente Escalafón se podrán presentar, por conducto reglamentario, las reclamaciones que se consideren oportunas en un plazo no superior a los treinta días de su publicación en el «Boletín Oficial de la Zona».

Tetuán 20 de Enero de 1947.— El Delegado General, Alfredo Galera.

REGISTRACION GENERAL

Boletín Oficial de la Zona

Alta Comisaría de España en Marruecos

Delegación General

ESCALAFON del Cuerpo de Motoristas de la Zona, cerrado en 31 de Diciembre de 1946

N.º NOMBRES Y APELLIDOS Fecha nacimiento Antigüedad de servicios de categoría DESTINO Observaciones

JEFE DE SECCION

1	D. José Luis Jimeno Herrero	22 Abril 1912	22 Julio 1942	22 Julio 1942	Destcmento.	Tetuán	Ap. ascenso
---	-----------------------------	---------------	---------------	---------------	-------------	--------	-------------

MOTORISTAS DE PRIMERA

—	D. Pedro Escalé Vila	2 Julio 1919	"	"	Excdt. volunt.º 14-1-44	Ap. ascenso
1	D. Félix González Ocaña	20 Spbr. 1909	"	"	Destcmento.	Tetuán
2	D. Manuel González Reyes	17 Spbr. 1914	23 Dcbr. 1942	30 Marz. 1944	"	V. Sanjurjo
3	D. Manuel Martín Alvarez	6 Agos 1916	22 Julio 1942	28 Spbr. 1945	"	Larache
4	D. Francisco Rodríguez Erola	8 Febr. 1916	22 Spbr. 1942	"	"	V. Nador

MOTORISTAS DE SEGUNDA

1	D. Antonio Rodríguez Romero	9 Spbr. 1907	22 Julio 1942	22 Julio 1942	Destcmento.	V. Nador	Ap. ascenso
2	D. Jerónimo Regulez Santiesteban	30 Spbr. 1913	"	"	"	Larache	"
3	D. Gabriel Manzano Suárez	24 Mayo 1917	"	"	"	V. Sanjurjo	"
4	D. Marcial Burra Varela	30 Junio 1910	"	"	"	Tetuán	"
5	D. Manuel Gallardo Gallardo	24 Ener. 1913	"	"	"	Larache	"
6	D. Rafael Ramos Fernández	28 Nvbd 1914	"	"	"	Larache	"
7	D. José Pomar Flores	22 Dcbr. 1921	"	"	"	V. Nador	"
8	D. Amadeo Salgueiro Riveiro	9 Dcbr. 1914	"	"	"	Larache	"
9	S. Hamido B. Duduch Arraiz	"	"	"	"	V. Sanjurjo	"
—	D. José Santana Gil	13 Febr. 1913	23 Dcbr. 1942	23 Dcbr. 1942	Excdt. volunt.º 10-10-45	Ap. ascenso	
10	D. Enrique Berciano García	13 Junio 1916	"	"	Destcmento.	Tetuán	"
11	D. Antonio García Carretero	20 Dcbr. 1907	"	"	"	V. Nador	"
12	D. Francisco Peral García	8 Marz 1920	"	"	"	Tetuán	"
13	D. José Soria Ferrer	11 Mayo 1902	"	"	"	Tetuán	"
14	D. José Atienza Mata	17 Ocbr. 1918	16 Julio 1943	16 Julio 1943	"	Tetuán	"
15	D. Manuel Martín Velasco	19 Febr. 1911	22 Julio 1942	22 Julio 1942	"	V. Sanjurjo	"
16	D. Joaquín Salguero Peña	3 Marz 1916	20 Ener. 1944	20 Ener. 1944	"	Chauen	"

17 S. Mohamed B. Bugaleh el Ambrani	10 Julio 1920	17 Junio 1944	17 Junio 1941	"	Chauen
18 D. Antonio Meléndez García	10 Julio 1944	10 Julio 1944	10 Julio 1944	"	V. Nador
19 D. Arsenio Sánchez de la Fuente	7 Junio 1946	7 Junio 1946	7 Junio 1946	"	Tetuán
20 D. Manuel Jimeno Herrero	"	"	"	"	Tetuán
D. Félix Gómez Dones	"	"	"	"	Tetuán

NOTA.— Contra el presente Escalafón se podrán presentar, por conducto reglamentario, las reclamaciones que se consideren oportunas en un plazo no superior a los treinta días de su publicación en el «Boletín Oficial de la Zona».

Tetuán 20 de Enero de 1947.—El Delegado General, Galera.

Имя	Имя	Имя	Имя	Имя	Имя
ИМЕНА	ИМЕНА	ИМЕНА	ИМЕНА	ИМЕНА	ИМЕНА

Дисциплина за 1946

Областна администрация за 1946

Делегация General

Министерство на Внатрешни Работи

Alta Comisaría de España en Marruecos

Delegación General

ESCALAFON del Cuerpo Auxiliar de Operadores de Telecomunicación, cerrado en 31 de Diciembre de 1946

N.º	NOMBRES Y APELLIDOS	Fecha nacimiento		Antigüedad de servicios		Antigüedad de servicios		DESTINO	Observaciones		
		Día	Mes	Año	Día	Mes	Año			Día	Mes
MANIPULADOR MAYOR											
1	S. Ahmed B. Mohamed Trabelsi	24	Junio	1910	1	Nvbr.	1932	1	Abril	1944	Empresa "Torres Quevedo"
2	D. Fernando Ponce López	7	Dcbr.	1911	"	"	"	"	"	"	"
3	D. Francisco Alcaraz Godoy	25	Mayo	1913	"	"	"	"	"	"	"
4	D. Ismael Pablos Queraltó	27	Ocbr.	1912	"	"	"	"	"	"	"
5	D. Gonzalo Rodríguez Valdés de Bolaños	1	Nvbr	1911	"	"	"	"	"	"	"
6	D. Juan Mena Molina	3	Ocbr.	1914	1	Nvbr.	1932	1	Abril	1942	Excedente forzoso
MANIPULADOR PRINCIPAL											
1	D.ª Rosario Espigado Gorelli	31	Agos	1906	1	Marz.	1933	"	"	"	Empresa "Torres Quevedo"
2	D. Pablo Villalobos Ruiz	17	Abril	1912	26	Spbr.	1933	"	"	"	"
3	D. Joaquín Alarcón de Solar	25	Mayo	1912	6	Spbr.	1934	"	"	"	"
4	D. Luis Vidal Mingorance	1	Dcbr.	1910	"	"	"	"	"	"	"
5	D. Francisco Cabello Sola	28	Febr.	1909	"	"	"	"	"	"	"
6	D.ª Antonia Caballero Burgos	3	Febr.	1910	17	Nvbr.	1936	"	"	"	"
7	D. José Fernández del Río	10	Marz	1915	17	Nvbr.	1936	14	Abril	1943	"
8	D. Antonio Rueda del Aguila	30	Junio	1916	17	Nvbr.	1936	1	Mayo	1939	Empresa "Torres Quevedo"
MANIPULADOR DE PRIMERA											
1	D. José López Gil	28	Abril	1916	1	Ener.	1941	1	Ener.	1943	"
2	D. Juan León Valverde	19	Marz	1919	"	"	"	"	"	"	"
3	D. David Hassan Benarroch	5	Dcbr.	1921	"	"	"	"	"	"	Excedente forzoso
4	D. Celedonio Gómez Izquierdo	17	Marz	1920	"	"	"	"	"	"	Excedente forzoso
5	D.ª Gloria Ibiricu Apellaniz	19	Agos	1918	"	"	"	"	"	"	Empresa "Torres Quevedo"
6	D. Fernando Martín Pérez	9	Dcbr.	1918	"	"	"	"	"	"	"
7	D.ª Concepción Torrecilla Pérez	1	Mayo	1921	"	"	"	"	"	"	"
8	D. Francisco Luque Polo				"	"	"	"	"	"	"

9 D. Camilo Castiñeira García ...	3 Oabr. 1916	22 Julio 1942	22 Julio 1944	Emp. "T. Quevedo"	(En comisión)
10 D. Emilio Triviño García ...	7 Ener. 1921	"	"	Emp. "T. Quevedo"	(En comisión)
11 D. Antonio Orellana Alvarez ...	2 Mayo 1920	"	"	Excedente forzoso	(En comisión)
12 D. Antonio Orellana Carmóna ...	8 Febr. 1922	"	"	Emp. "T. Quevedo"	(En comisión)
13 D. José Milán Moreno ...	27 Spbr. 1922	"	"	Emp. "T. Quevedo"	(En comisión)
14 D. Luis Piñeira Fernández-Cai- coya	18 Oabr. 1912	"	"	Emp. "T. Quevedo"	(En comisión)

IMPOSIBILIDAD FISICA

D. Juan Alcántara Sánchez ...	4 Julio 1919	1 Ener. 1941	1 Ener. 1943	Imposibilidad física	26-446
-------------------------------	--------------	--------------	--------------	----------------------	--------

MANIPULADOR DE SEGUNDA

1 D. Carlos Valderrama Martínez	11 Febr. 1913	22 Julio 1942	22 Julio 1944	Empresa "Torres Quevedo"	"
2 D. Juan Viñuales Delicado	21 Oabr. 1919	"	"	"	"
3 D.ª Carmen Vargas Macías	6 Junio 1919	"	"	"	"
4 D. Miguel Sánchez Pérez	4 Febr. 1911	"	"	"	"
5 D.ª Soledad Granados Fernández	5 Dcbr. 1914	"	"	"	"
6 D.ª Pilar Marín Esteban	6 Julio 1919	"	"	Excedente forzoso	"
7 D. Juan Torres Salinas	7 Dcbr. 1920	"	"	Empresa "Torres Quevedo"	"
8 D.ª Concepción Sánchez Amat	18 Junio 1918	"	"	"	"
9 D.ª Pilar Cabello Sola	7 Nvbr 1919	"	"	Alta Comisaría	"
10 D. Mair Amselem Benmaman	3 Julio 1921	"	"	Empresa "Torres Quevedo"	"
11 D.ª Angustias Vidal Mingorance	26 Marz 1907	"	"	"	"
12 D.ª Amalia de Molina Nieto	9 Marz 1925	"	"	"	"
13 D.ª Ana Isabel Prado Saus	7 Febr. 1923	"	"	"	"
14 D.ª María del Pilar Rodríguez Carnero	12 Marz 1917	"	"	"	"
15 D. Ricardo Penades Saenz	21 Mayo 1913	"	"	"	"
16 D.ª Natividad Zaragoci Valcárcel	15 Agos 1920	"	"	"	"
17 D. Sebastián Gutiérrez Herranz	20 Ener. 1915	"	"	"	"
18 D.ª Concepción Hernández Velasco	3 Nvbr 1923	"	"	"	"
19 D.ª María Rodríguez Valdivieso	8 Febr. 1919	"	"	"	"
20 D. Rogelio Almeida Sánchez	16 Spbr. 1915	"	"	"	"
21 D. Pío Gutiérrez Puente	17 Dcbr. 1919	"	"	"	"
22 D.ª Pilar Martínez Feros	11 Dcbr. 1921	"	"	"	"
23 D. Baudilio Gutiérrez Puente	7 Mayo 1916	"	"	"	"
24 D. Antonio Cano Pérez	18 Julio 1918	"	"	"	"

N.º NOMBRES Y APELLIDOS

DESTINO Observaciones

	Fecha nacimiento			Antigüedad de servicios			Antigüedad de categoría			DESTINO	Observaciones	
	Día	Mes	Año	Día	Mes	Año	Día	Mes	Año			
25 D.	José Baena Cuesta	7	Marz	1904	22	Julio	1942	22	Julio	1944	Empresa	"Torres Quevedo"
26 D.ª	Amparo Nelly Escartín Ríos	4	Febr.	1922	"	"	"	"	"	"	"	"
27 D.	Avelino Fernández López	29	Julio	1917	"	"	"	"	"	"	"	"
28 D.	Miguel Ulecia Viedma	26	Marz	1921	"	"	"	"	"	"	"	"
MANIPULADOR DE TERCERA												
1 D.ª	María Dolores Baena Baena	20	Mayo	1921	"	"	"	"	"	1942	Excdt. voluntario desde 30-9-43	
2 D.ª	José Fernández García	11	Abril	1920	"	"	"	"	"	"	Empresa	"Torres Quevedo"
3 D.ª	Encarnación Soría Castillo	19	Spbr.	1921	"	"	"	"	"	"	"	"
4 D.ª	Victoria Aranda Caballero	4	Ocbr.	1921	"	"	"	"	"	"	"	"
5 D.	Orosia Viñuales Delicado	1	Spbr.	1923	"	"	"	"	"	"	"	"
6 D.	Manuel Rodríguez Martínez Casasco	29	Ocbr.	1922	"	"	"	"	"	"	Excedente forzoso	
7 D.	Jesús Legaz Mayano	21	Junio	1924	16	Mayo	1943	16	Mayo	1943	Empresa	"Torres Quevedo"
8 D.	José Torres Saavedra	14	Marz	1923	"	"	"	"	"	"	"	"
9 D.	Ernesto Jiménez Ramos	20	Marz	1919	"	"	"	"	"	"	"	"
10 D.	Miguel Sánchez Soto	7	Dcbr.	1920	"	"	"	"	"	"	"	"
11 D.ª	Juan José Rodríguez Najarro	13	Febr.	1922	"	"	"	"	"	"	"	"
12 D.	Pilar Felipe Buisan	8	Mayo	1924	"	"	"	"	"	"	"	"
13 D.	Francisco Alcaine Jiménez	5	Ocbr.	1916	"	"	"	"	"	"	"	"
14 D.ª	María Ranea Sánchez	17	Febr.	1923	"	"	"	"	"	"	Excedente forzoso	Gabinete Telegráfico Alta Comisaría
15 D.	José Saenz Abad	4	Nvbr	1920	"	"	"	"	"	"	Empresa	"Torres Quevedo"
16 D.	Asunción Pareja Gómez	26	Ocbr.	1921	"	"	"	"	"	"	Excedente forzoso	
17 D.ª	José Barriuso Fernández	23	Marz	1920	"	"	"	"	"	"	Empresa	"Torres Quevedo"
18 D.	Josefa Camacho Martínez	31	Ener.	1923	"	"	"	"	"	"	"	"
19 D.	Eugenio Ventosa Fernández	5	Dcbr.	1921	"	"	"	"	"	"	"	"
20 D.ª	Soledad Carretero Milán	27	Spbr.	1916	"	"	"	"	"	"	Excedente forzoso	
21 D.ª	María de los Desamparados Cimadevilla Gómez	5	Spbr.	1924	"	"	"	"	"	"	Empresa	"Torres Quevedo"
22 D.	M.ª del Carmen Martínez Alpañés	9	cDbr.	1923	"	"	"	"	"	"	"	"
23 D.	Juan Robles Alarcón	26	Mayo	1919	"	"	"	"	"	"	"	"
24 D.ª	Angel Jurado Quiñones	2	Ocbr.	1921	"	"	"	"	"	"	"	"
25 D.ª	Teresa Becerra Viñas	6	Nvbr	1921	"	"	"	"	"	"	"	"
	Rosario Flores Jiménez	23	Ocbr.	1923	"	"	"	"	"	"	"	"

26	D. ^a Consuelo Gamo Hernández	18	Ocbr.	1923	"	"	"	"	"	"	"	"	"	
27	D. ^a Aurora Garrido Valverde	15	Febr.	1917	"	"	"	"	"	"	"	"	"	
28	D. Cayetano Pérez Corral	3	Dcbr.	1920	"	"	"	"	"	"	"	"	"	
29	D. ^a Emilia Delgado Sánchez de la Orden	16	Nvbr	1918	"	"	"	"	"	"	"	"	"	
30	D. ^a Josefa Lucena Durán	1	Junio	1924	"	"	"	"	"	"	"	"	Excedente forzoso	
31	D. ^a María Biosca Herrada	16	Nvbr	1919	"	"	"	"	"	"	"	"	Empresa "Torres Quevedo"	
32	D. ^a Obdulia Ibañez Barbera	12	Dcbr.	1924	"	"	"	"	"	"	"	"	Excedente forzoso	
33	D. ^a Gregoria Cerón Vargas	7	Spbr.	1920	"	"	"	"	"	"	"	"	"	
34	D. ^a Ascensión Pinilla Quiñonero	19	Dcbr.	1921	8	Junio	1943	8	Junio	1943	8	Junio	1943	Empresa "Torres Quevedo"
35	D. Gabriel Pérez Pérez	11	Julio	1920	16	Julio	1943	16	Julio	1943	16	Julio	1943	Alta Comisaría
36	D. ^a Margarita Ibiricu Apellániz	20	Mayo	1924	30	Spbr.	1943	30	Spbr.	1943	30	Spbr.	1943	Excedente forzoso
37	D. ^a Manuela de Molina Nieto	20	Junio	1911	21	Junio	1944	21	Junio	1944	21	Junio	1944	Empresa "Torres Quevedo"

NOTA.—La antigüedad de categoría que se consigna a los funcionarios ascendidos «en comisión» es la que les corresponde en la categoría inmediata inferior.

OTRA.—Contra el presente Escalafón se podrán presentar, por conducto reglamentario, las reclamaciones que se considen oportunas en un plazo no superior a los treinta días de su publicación en el «Boletín Oficial de la Zona».

Tetuán 20 de Enero de 1947.—El Delegado General, **Galera.**

ESCALAFON del Cuerpo de Policía de la Zona, cerrado en 31 de Diciembre de 1946

N.º NOMBRES Y APELLIDOS	Fecha nacimiento		Antigüedad de servicios		Antigüedad de categoría		DESTINO	Observaciones
	Día	Mes Año	Día	Mes Año	Día	Mes Año		

INSPECTORES

1 D.	Angel de la Rosa Alonso	28	Agos 1889	30	Dcbr. 1922	1	Abril 1942	Excdt. volunt.º 9-3-46	Ap. ascenso
—	D. Enrique Buendía Martínez	9	Spbr. 1902	31	Julio 1930	"	"	"	"
2 D.	Federico García Peñalver	20	Julio 1906	"	"	1	Ener. 1943	"	"
3 D.	José Muñoz Morales	28	Agos 1907	"	"	"	"	"	"
4 D.	Adolfo de Pablos Queraltó	4	Ocbr. 1907	4	Junio 1932	"	"	"	"
5 D.	José González Raya	12	Mayo 1908	"	"	"	"	"	"
6 D.	José María Trilla Fornell	26	Ocbr. 1908	"	"	"	"	"	"
7 D.	Angel Tovar Herrera	28	Ocbr. 1907	6	Febr. 1933	"	"	"	"
8 D.	Manuel Muñoz López	28	Ener. 1909	"	"	1	Agos. 1946	"	"
9 D.	Anselmo Martín Guillén	16	Nvbr 1908	"	"	"	"	"	"
10 D.	Mariano Egea Torres	14	Dcbr. 1905	21	Febr. 1934	"	"	"	"
11 S.	Abdel-lah B. Mohamed Madani	12	Marz 1909	"	"	"	"	"	"
12 D.	Emilio Trilla Fornell	8	Marz 1906	16	Ocbr. 1940	"	"	"	"
13 D.	José Saurech Folch	24	Juli 1917	"	"	"	"	"	"
14 D.	Horacio Rodríguez Suárez	28	Mayo 1913	"	"	"	"	"	"

AGENTES DE PRIMERA

1 D.	Pablo González Serrano	2	Dcbr. 1898	31	Julio 1930	1	Abril 1937	Sin derecho a ascenso	Ap. ascenso
2 D.	José López Vallejo	11	Ener. 1901	"	"	"	"	"	"
3 D.	Antonio Céspedes Faura	31	Ener. 1904	"	"	"	"	"	"
4 D.	Fernando de Pablos Queraltó	3	Julio 1903	"	"	1	Ener. 1940	Sin derecho a ascenso	"
5 D.	Nicolás Sánchez Muñoz			"	"	1	Mayo 1941	"	"
6 D.	Francisco de las Heras Tirado	30	Abril 1902	1	Ener. 1932	"	"	"	"
7 D.	Leopoldo Gahego Gómez	4	Spbr. 1902	"	"	"	"	"	"
8 D.	Pedro Muñoz Morales	31	Ener. 1902	"	"	"	"	"	"
9 D.	Salvador Peinado Cuevas	6	Dcbr. 1892	"	"	"	"	"	"
—	D. José María Buesa Cruz	3	Mayo 1907	4	Junio 1932	"	"	"	"
10 D.	Miguel López García	28	Junio 1903	"	"	1	Abril 1942	Excedente activo	"

11	D. Jerónimo Merlino Martín	26	Marz	1906	"	"	"	19	Dcbr.	1942	"	"	
12	D. Rafael Jiménez Muño	1	Mayo	1909	"	"	"	"	"	"	Excedente activo	"	"
13	D. Francisco Esgleas Gelabert	25	Spbr.	1899	"	"	"	"	"	"	Excedente activo	"	"
14	D. Juan Azorín Toledo	25	Febr.	1903	6	Febr.	1933	1	Mayo	1943	Excedente activo	"	"
15	D. Eladio García Coronado	30	Marz	1908	"	"	"	"	"	"	"	"	"
16	D. Antonio Rodríguez Guardiola	18	Julio	1902	"	"	"	"	"	"	Excedente activo	"	"
17	D. Pedro Elguezabal Hernández	26	Abril	1908	"	"	"	"	"	"	"	"	"
18	D. Teodomiro Sanz Ortiz	30	Julio	1904	"	"	"	"	"	"	"	"	"
19	D. Enrique Seguí Pérez	17	Junio	1900	"	"	"	"	"	"	"	"	"
20	D. Francisco Gavilán Muñoz	8	Abril	1908	"	"	"	"	"	"	"	"	"
21	D. Juan Sánchez Serrano Sales	14	Febr.	1906	"	"	"	"	"	"	"	"	"
22	D. Ángel Ortega Ortega	31	Julio	1930	6	Febr.	1933	1	Mayo	1943	"	"	"
23	D. José, García Viano	25	Spbr.	1911	"	"	"	"	"	"	Excedente activo	Ap. ascenso	"
24	D. Alberto Colorado Magan	27	Abril	1906	21	Febr.	1934	1	Julio	1945	"	"	"
25	D. Luis Ulzurrum de Asansa y Bosque	24	Abril	1909	"	"	"	14	Nvbr.	1945	Excedente activo	"	"
26	D. José Encina González	7	Ener.	1912	"	"	"	"	"	"	Excedente activo	"	"
27	D. Joaquín Almansa Cobo	9	Ener.	1909	21	Mayo	1934	"	"	"	"	"	"
28	D. Fernando del Monte López	18	Marz.	1906	24	Julio	1934	1	Junio	1946	"	"	"
29	D. Gabriel Sánchez Román	8	Ocbr.	1911	16	Ocbr.	1940	1	Agos.	1946	"	"	"
30	D. Juan Contreras Díaz	5	Osbr.	1906	"	"	"	"	"	"	"	"	"
31	D. Pedro Raggio Vázquez	10	Marz.	1905	"	"	"	"	"	"	"	"	"
32	D. Francisco Lozano Castellanos	24	Febr.	1934	24	Julio	1934	1	Abril	1942	Excedente activo	Ap. ascenso	"
33	D. José Morales López	24	Julio	1934	16	Ocbr.	1940	19	Dcbr.	1942	Excdt. volunt.º 22-6-43	"	"
34	D. Ángel Lazaro Torrecilla	17	Ocbr.	1913	1	Ener.	1941	1	Mayo	1943	"	"	"
35	D. Pedro Esteban Soler	28	Dcbr.	1918	"	"	"	"	"	"	"	"	"
36	D. Juan Cobos del Valle	14	Ocbr.	1915	"	"	"	"	"	"	"	"	"
37	D. Ramón González Lara	24	Ener.	1916	1	Junio	1941	23	Junio	1943	Excdt. volunt.º 1-2-46	"	"
38	D. Mariano Laclaustra Fernández	10	Ocbr.	1913	"	"	"	19	Ocbr.	1943	"	"	"
39	D. Vicente García Fernández	31	Dcbr.	1909	20	Febr.	1943	1	Julio	1945	"	"	"
40	D. Miguel Sánchez Fernández	9	Ener.	1910	"	"	"	"	"	"	"	"	"
41	D. Julián Rodríguez Martín	4	Junio	1913	"	"	"	"	"	"	"	"	"
42	D. Miguel Sarroca Carreta	1	Ocbr.	1916	"	"	"	"	"	"	"	"	"
43	D. Antonio Lozada Otero	"	"	"	"	"	"	"	"	"	"	"	"
44	D. Juan Peral Jiménez	"	"	"	"	"	"	"	"	"	"	"	"
45	D. Vicente Alonso Rodríguez	"	"	"	"	"	"	"	"	"	"	"	"

AGENTES DE SEGUNDA

1	D. José Morales López	24	Febr.	1934	24	Febr.	1934	1	Abril	1942	Excedente activo	Ap. ascenso	"
2	D. Ángel Lazaro Torrecilla	24	Julio	1934	24	Julio	1934	19	Dcbr.	1942	Excdt. volunt.º 22-6-43	"	"
3	D. Pedro Esteban Soler	17	Ocbr.	1913	16	Ocbr.	1940	1	Mayo	1943	"	"	"
4	D. Juan Cobos del Valle	28	Dcbr.	1918	1	Ener.	1941	1	Mayo	1943	"	"	"
5	D. Ramón González Lara	14	Ocbr.	1915	"	"	"	"	"	"	"	"	"
6	D. Mariano Laclaustra Fernández	24	Ener.	1916	1	Junio	1941	23	Junio	1943	Excdt. volunt.º 1-2-46	"	"
7	D. Vicente García Fernández	10	Ocbr.	1913	"	"	"	19	Ocbr.	1943	"	"	"
8	D. Miguel Sánchez Fernández	31	Dcbr.	1909	20	Febr.	1943	1	Julio	1945	"	"	"
9	D. Julián Rodríguez Martín	9	Ener.	1910	"	"	"	"	"	"	"	"	"
10	D. Miguel Sarroca Carreta	4	Junio	1913	"	"	"	"	"	"	"	"	"
11	D. Antonio Lozada Otero	1	Ocbr.	1916	"	"	"	"	"	"	"	"	"
12	D. Juan Peral Jiménez	"	"	"	"	"	"	"	"	"	"	"	"
13	D. Vicente Alonso Rodríguez	"	"	"	"	"	"	"	"	"	"	"	"

N.º NOMBRES Y APELLIDOS

DESTINO

Observaciones

N.º	NOMBRES Y APELLIDOS	Fecha nacimiento			Antigüedad de servicios			Antigüedad de categoría			Observaciones	
		Día	Mes	Año	Día	Mes	Año	Día	Mes	Año		
11	D. Miguel Añón Mallen				20	Febr.	1943	1	Julio	1945	Excedente activo	Ap. ascenso
—	D. Constantino Castro Castro				"	"	"	"	"	"	"	"
12	D. Andrés Moreno López				"	"	"	"	"	"	"	"
13	D. Alfredo Ocaña Galindo				"	"	"	"	"	"	"	"
14	D. Antonio Torres Linero Jarara				"	"	"	"	"	"	"	"
15	D. Mariano Pérez Torres				"	"	"	"	"	"	"	"
16	D. Antonio García Molina	16	Febr.	1912	"	"	"	"	"	"	"	"
17	D. Vicente Casado Cantero				"	"	"	"	"	"	"	"
18	D. Cristobal Lagares García				"	"	"	"	"	"	"	"
19	D. Basilio González Lozano	14	Junio	1918	"	"	"	"	"	"	"	"
—	D. Eduardo Guerrero Pineda				"	"	"	"	"	"	"	"
20	D. Juan Garrido Casa	8	Julio	1908	"	"	"	8	Dcbr.	1945	Excdt. volunt.º 2-2-46	"
—	D. Fernando Guerra Bermudez	23	Dbr.	1911	"	"	"	2	Febr.	1946	Excedente activo	"
21	D. José López Blanco	24	Febr.	1918	"	"	"	3	Febr.	1946	"	"
22	D. Gumersindo Muruais Otero				16	Mayo	1943	1	Marz.	1946	"	"
23	D. Miguel Abad Ramos	20	Spbr.	1914	20	Febr.	1943	"	"	"	"	"
—	D. Luis Moreno Pintre	1	Julio	1913	"	"	"	1	Junio	1946	Excedente activo	"
24	D. Mateo Sánchez Sánchez				16	Mayo	1943	"	"	"	"	"
25	D. Angel Ruiz Barriocanal	31	Mayo	1911	20	Febr.	1943	1	Agos.	1946	"	"
26	D. Juilán García Franco	6	Ener.	1915	"	"	"	"	"	"	"	"
27	D. Felix García Olalla	23	Febr.	1907	"	"	"	"	"	"	"	"
28	D. Alfredo Martín Blázquez	21	Febr.	1920	"	"	"	"	"	"	"	"
29	D. Ramón Clavijo Córdoba	1	Ocbr.	1916	"	"	"	"	"	"	"	"
30	D. Eliseo Fernández Vázquez	9	Abril	1913	"	"	"	"	"	"	"	"
AGENTES DE TERCERA												
—	D. Antonio Saldaña Maillo	15	Junio	1916	1	Junio	1941	1	Junio	1941	Excdt. volunt.º 12-2-43	Ap. ascenso
1	D. Juan Bermejo García	23	Ener.	1912	20	Febr.	1943	20	Febr.	1943	"	"
2	D. Luis Lozano Gavilán	22	Ocbr.	1906	"	"	"	"	"	"	"	"
3	D. Juan Martínez Carreño	25	Abril	1903	"	"	"	"	"	"	"	"
4	D. Ramón Puertas Llorente				16	Mayo	1943	16	Mayo	1943	"	"
5	D. Tomás Lángara Izaguirre				"	"	"	"	"	"	"	"
6	D. José Durán Muñoz				"	"	"	"	"	"	"	"
7	D. Eulogio Naranjo de Miguel				"	"	"	"	"	"	"	"

	12 Nvbr. 1919	11 Marz. 1946	11 Marz. 1946	11 Marz. 1946	
8 D. Pedro Urbano Marín		"	"	"	"
9 D. Manuel Ramírez Carbonell		"	"	"	"
— D. Luis Crovotto Barrios	26 Dcbr. 1910	"	"	"	"
10 D. Luis Blanco Fiol	17 Mayo 1921	"	"	"	"
11 D. Alfredo Montenegro Gómez	19 Junio 1922	"	"	"	"
12 D. Julio Sánchez Cantera	5 Julio 1921	"	"	"	"
13 D. David Roberto Sánchez No- gueras		"	"	"	"
14 D. Rafael López Utor	14 Febr. 1922	"	"	"	"
15 D. Rafael Foradada Zurita	28 Dcbr. 1915	"	"	"	"
16 D. Francisco Vega Noguerras	25 Ochr. 1912	"	"	"	"
17					"
18					"
19					"
20					"
21					"
22					"
23					"
24					"
25					"
26					"
27					"
28					"
29					"

NOTA.—Contra el presente Escalafón se podrán presentar, por conducto reglamentario, las reclamaciones que se consideren oportunas en un plazo no superior a los treinta días de su publicación en el «Boletín Oficial de la Zona».

Tetuán 20 de Enero de 1947.—El Delegado General, **Galera.**

ESCALAFÓN del Cuerpo de Porteros de la Zona, cerrado en 31 de Diciembre de 1946

N.º	NOMBRES Y APELLIDOS	Fecha nacimiento		Antigüedad de servicios		Antigüedad de categoría		DESTINO	Observaciones			
		Día	Mes	Año	Día	Mes	Año			Día	Mes	Año
PORTEROS MAYORES												
1	D. Emilio Peña Sepúlveda	5	Abril	1889	26	Ener.	1915	1	Ener.	1937	Alta Comisaría	Ap. ascso.
2	D. Constantino Domínguez Moure	6	Abril	1893	1	Ener.	1918	"	"	"	Deleg. Hacienda	"
3	D. Mateo Gago del Río	7	Ener.	1896	1	Spbr.	1925	"	"	"	Deleg. A. I.	"
4	D. José Sánchez Melgar	12	Mayo	1903	27	Spbr.	1927	"	"	"	Deleg. General	"
5	Si Sel-lam Telemsani	15	Abril	1881	19	Mayo	1914	"	"	"	Deleg. General	"
6	Maimón Ben Tahar				8	Mayo	1915	15	Mayo	1937	Deleg. O. P. y C.	"
7	D. Alfonso Minaya Magán	10	Julio	1892	24	Spbr.	1930	1	Ener.	1943	Deleg. E. I. y C.	"
8	D. Crisógono Navarro García	24	Nvbr.	1906	5	Febr.	1930	29	Dcbr.	1943	Deleg. de E. y Cultura	"
	D. Salvador Castillo Hernández	1	Marz.	1904	14	Marz.	1930	23	Julio	1940	Deleg. E. I. y C.	"
PORTEROS PRIMEROS												
1	D. Salvador Moreno Escudero	3	Abril	1903	7	Marz.	1934	1	Ener.	1937	Hacienda Villa Sanjurjo	Ap. ascso.
2	Si Hassan Ben Hayyon				17	Dcbr.	1924	"	"	"	Serv. Cultura en Tetuán	"
3	Si Alí Ben Alí Saidi				29	Ocbr.	1919	"	"	"	Deleg. O. P. y C.	"
4	Si Hennania Bensasi Benoliel				1	Ener.	1927	"	"	"	Rptón. Hacienda Beni Enzar	"
5	Si Abdeselam B Hayab El Hauad				1	Agos.	1922	"	"	"	Serv. Cultura en Tetuán	"
6	Si Hamido Ben Hamedi				22	Nvbr.	1915	"	"	"	Serv. E. I. y C. Tetuán	"
	D. José Fernández del Río	3	Febr.	1910	1	Marz.	1928	"	"	"	Excedente activo	"
7	D. Isidro García Alvarez	24	Febr.	1900	26	Febr.	1918	1	Agos.	1938	Serv. Cultura Larache	"
8	D. Vicente Cota Muñoz	10	Dcbr.	1887	1	Marz.	1918	"	"	"	Serv. Cultura Larache	"
9	D. José Rodríguez Navarro	16	Junio	1871	18	Junio	1920	1	Ener.	1943	Serv. Cultura Tetuán	"
10	D. Alonso Aguilar Gavira	1	Nvbr.	1877	1	Ener.	1923	1	Ener.	1943	Serv. Hacienda Alcázar	"
11	D. Pedro Jiménez Arenas	8	Ener.	1902	16	Ener.	1923	"	"	"	Serv. O. P. y C. Larache	"
12	D. Federico Parra Martínez	17	Junio	1898	4	Mayo	1923	29	Dcbr.	1943	Serv. E. I. y C. Tetuán	"
13	D. Simeón Fernández Villamanta	2	Julio	1889	7	Ener.	1924	1	Ener.	1944	Serv. Cultura Larache	"
14	D. Emilliano Calvo del Aguilla	29	Mayo	1898	1	Agos.	1924	"	"	"	Serv. O. P. y C. V. Nador	"
15	D. Agustín López Ventura	9	Dcbr.	1895	5	Spbr.	1924	"	"	"	Serv. D. A. I. V. Nador	"
	D. Pedro Prado Baas	18	Abril	1900	4	Nvbr.	1927	"	"	"	Excedente activo	"

16 D. Juan Rodríguez Vaqueiro	20 Spbr. 1902	10 Marz. 1927	5 Marz. 1944	Serv. Cultura V. Nador
17 D. Juan Carrión García	25 Ene. 1890	1 Spbr. 1928	19 Dcbr. 1944	Serv. Cultura Tetuán
18 D. Pedro Montañez Fernández	2 Dcbr. 1899	25 Febr. 1929	21 Marz. 1945	Serv. O. P. y C. V.-San-jurjo
19 D. Antonio Fernández Baez	23 Nvbr. 1903	18 Abril 1929	1 Junio 1945	Serv. O. P. y C. Tetuán
20 D. José Ferrer Giral	14 Julio 1903	3 Julio 1929	1 Ene. 1937	Serv. Cultura Tetuán
PORTEROS SEGUNDOS				
1 Si Mohamed B. Mohamed Nasar	1 Spbr. 1904	10 Ene. 1921	27 Marz. 1937	Serv. Hacienda Tetuán Ap. ascenso
2 D. Pedro Moreno Chacón		1 Marz. 1931		Serv. Cultura Tetuán
3 Si Muley Ahmed Ben Tahar Rahamani		1 Dcbr. 1921	15 Mayo 1937	Serv. Cultura Tetuán
4 Si Abdeselam B. Mohamed Fahsi		1 Abril 1932	1 Julio 1937	Serv. Hacienda Tetuán
5 Si Abdeselam B. Hach Ismael		1 Mayo 1927	1 Ene. 1937	Serv. Cultura Tetuán
6 D. José Bellido Merino	27 Junio 1887	13 Abril 1927	1 Ene. 1937	Serv. O. P. y C. Larache
7 Si Lansen B. Mohammed Susi		1 Marz. 1927	23 Julio 1940	Serv. Cultura Arcila
8 D. Antonio Ortiz Vela		28 Dcbr. 1932	28 Dcbr. 1932	Serv. O. P. y C. B.-Enzar
9 Si Abdel-lah Ben Asus		2 Mayo 1923	18 Junio 1941	Serv. Cultura Tetuán
10 Si Hamido Ben Mesaud		11 Mayo 1925	1 Ene. 1943	Serv. Hacienda Tetuán
11 Si Mohamed Ben Haddú Farhani		18 Dcbr. 1926	" "	Serv. Hacien. B.-Enzar
12 Si Benaisa B. Abdeselam Mohand		19 Julio 1929	" "	Serv. E. I. y C. B.-Enzar
13 Si Ahmed B. Mohamed Kerkich		21 Mayo 1921	" "	Serv. Hacienda Tetuán
14 Si Ahmed Sebahi Ben Hach		1 Mayo 1922	1 Junio 1943	Serv. Cultura Alcázar
-- Si Mohammed Ben Mohammed Keruani		18 Dcbr. 1924	29 Dcbr. 1943	Excd. vol. 15-12-44
15 Si Ahmed Ben Mustafa Bakkali		1 Abril 1924	1 Ene. 1944	Serv. Hacienda Larache
16 Si Amrani Saidi		1 Julio 1925	" "	Serv. Cultura Larache
17 Si Mohammed Ben Muley		20 Agos. 1928	" "	Serv. Hacien. B.-Enzar
18 Si Mohammed B. Al-lal Farhani		1 Julio 1927	" "	Serv. Cultura Villa San-jurjo
19 Si El Aarbi Ben Aalí Senhaya		1 Febr. 1928	" "	Serv. Cultura Arcila
20 Si Abdelkrim Rekaina		" "	" "	Serv. Hacienda Tetuán
21 Si Mohammed Ben Mohammed Benituf		" "	" "	Serv. Hacienda Tetuán
22 Si Menais Hassan Esmur		15 Abril 1928	" "	Serv. Hacienda Alcázar
23 Si Aalí Ben Abderrahamán Meh-mak		6 Agos. 1935	5 Marz. 1944	Serv. Hacienda Larache
24 Si Aamar B. Maimón B. Tahar		20 Spbr. 1924	21 Abril 1944	Serv. E. I. y C. Tetuán
25 Si Mohamed B. Abdeselam Kuira		10 Nvbr. 1924	7 Junio 1944	Serv. E. I. y C. Tetuán

N.º NOMBRES Y APELLIDOS

Fecha nacimiento

Día Mes Año

Anigüedad de servicios

Día Mes Año

Anigüedad de categoría

Día Mes Año

DESTINO

Observaciones

26	Si Abdeselam B. Hamido Harraz	6 Abril 1928	23 Ochr. 1944	Serv. O. P. y C. Tetuán	Ap. ascso.
27	Mohammed B. Radi Seharud ...	" "	19 Dcbr. 1944	Serv. O. P. y C. Tetuán	"
28	Si Buik Ben Mohamed ...	16 Julio 1929	15 Dcbr. 1944	Serv. O. P. y C. Larache	"
29	Si Mohammed B. Bachir Rifi ...	27 Spbr. 1929	1 Ener. 1945	Serv. Cultura Tetuán	"
30	D. Nicanor Martín de la Peral	23 Abril 1889	21 Marz. 1945	Serv. Cultura Tetuán	"
	D. Francisso Moya Guerrero ...	12 Spbr. 1894	1 Junio 1945	Serv. O. P. y C. Tetuán	"
IMPOSIBILIDAD FISICA					
	D. Andrés Prieto González ...	18 Abril 1929	1 Ener. 1937	Imposibilidad fís. 1-3-42	
PORTEROS TERCEROS					
1	Si Abdelkader Ben Mohammed	24 Dcbr. 1929	1 Ochr. 1937	Serv. E. I. y C. Tetuán	Ap. ascso.
2	Failali ...	27 Dcbr. 1929	4 Nvbr. 1939	Serv. E. I. y C. B.-Enzar	"
3	Si Aialhi B. Mohammed Bakkali	1 Marz. 1928	23 Julio 1940	Serv. Hacienda Arcila	"
--	D. Miguel Casado Martínez ...	10 Agos. 1897	1 Ener. 1941	Excedente activo	"
4	Si Ahmed Ben Hadh Mohamed	1 Agos. 1928	18 Junio 1941	Serv. Cultura Larache	"
	Barchuch ...	4 Spbr. 1927	1 Abril 1942	Serv. Cultura Tetuán	"
5	Si Muley Aali Tahar ...	1 Agos. 1928	"	Serv. Cultura Alcázar	"
6	Si Lahsen Ben Buchta Ben Abbas El Ayyuy ...	22 Spbr. 1933	"	Serv. Hacienda Arcila	"
7	Si Ahmed B. Mohammed Guennuni ...	1 Agos. 1928	"	Serv. Cultura Alcázar	"
8	Si El Hadi el Mekinasi ...	25 Nvbr. 1915	"	Serv. Hacienda Arcila	"
9	Si Mohamed Ben Saidi ...	15 Nvbr. 1923	"	Serv. O. P. y C. Alcázar	"
10	Si Aamar B. Aamar Paloma ...	11 Mayo 1927	"	Rptón Hacien. Larache	"
11	Si Mohamed Ben Chaerif Ben Mohamed ...	1 Spbr. 1919	"	Serv. Cultura Tetuán	"
12	Si Mohammed Ladfa ...	1 Abril 1928	"	Serv. Cultura Tetuán	"
13	Si Abdeselam Feddad Ahmed el Jobu ...	1 Agos. 1928	"	Serv. Cultura Tetuán	"
14	Si Yilali B. Mohamed Cherradi	6 Abril 1929	11 Marz. 1942	Serv. Hacienda Tetuán	"
15	Si Mohamed B. Ali Hal-ladi ...	7 Spbr. 1929	5 Dcbr. 1942	Serv. D. A. I. Tetuán	"
16	Si Mohamed B. Sel-lam Nuera ...	1 Abril 1931	1 Ener. 1943	Serv. Cultura Tetuán	"
17	Si Said B. Abdel-lah Dukali ...				"

18 Si Ahmed B. Tahar Serradi ...	26 Ochr. 1928	"	"	"	"	Serv. O. P. y C. Arcila.	"
19 Si Abdelkrim Benaim ...	18 Abril 1929	"	"	"	"	Excd. vol. 18-11-44	"
20 Si Hamadi Ben Mohamed Kad- dur Tahami ...	20 Junio 1930	"	"	"	"	Serv. Cultura Tetuán	"
21 D. Antonio Bernal ...	26 Febr. 1936	"	"	"	"	Serv. Hacienda Tetuán	"
22 D. Florencio Cordero Martín ...	"	"	"	"	"	Serv. Cultura Tetuán	"
23 Si Mohamed Ben Mohamed Ke- rikech ...	1 Agos. 1928	"	"	"	"	Serv. O. P. y C. Chauen	"
24 Si Mohamed Ben Musa ...	10 Dcbr. 1928	"	"	"	"	Serv. Cultura Tetuán	"
25 Si Mohamed B. Haddu B. Amar ...	18 Abril 1929	"	"	"	"	Serv. Hacienda Chauen	"
26 Si Ahmed B. Hach Si Bukker ...	1 Ener. 1930	"	"	"	"	Serv. Hacie. V.-Sanjurjo	"
27 Si Mesaud B. Mohamed Mesaud ...	15 Abril 1930	"	"	"	"	Serv. Cultu. V.-Sanjurjo	"
28 Si Mohamed Lekut ...	1 Abril 1931	"	"	"	"	Serv. Cultura Tetuán	"
29 Si Mohamed B. Abdel-lah Tlem- sani ...	12 Mayo 1934	"	"	"	"	Serv. E. I. y C. Tetuán	"
30 D. Leopoldo Castro Coda ...	1 Ener. 1935	"	"	"	"	Serv. O. P. y C. Tetuán	"
31 D. Rafael Parra Guerrero ...	"	"	"	"	"	Serv. Cultura Tetuán	"
32 D. Cristobal Umbria Romero ...	"	"	"	"	"	Excedente activo	"
33 Si Mohamed B. Mohamed Taieb Bufrahi ...	24 Ener. 1935	"	"	"	"	Serv. Hacienda Tetuán	"
34 Si Feddal B. Mohamed Gomari ...	"	"	"	"	"	Serv. Cultura Tetuán	"
35 Si Ahmed B. Mohamed Drideb ...	17 Ochr. 1935	"	"	"	"	Serv. Cultura Tetuán	"
36 D. Juan García Rodríguez ...	23 Dcbr. 1935	"	"	"	"	Excedente activo	"
37 Si Mohamed B. Mohamed Uriagli ...	"	"	"	"	"	Serv. O. P. y C. Tetuán	"
38 Si Hamido B. Abdeselam Akelai ...	"	"	"	"	"	Excedente activo	"
39 Si Ahmed B. Fed-dal El Harraz ...	"	"	"	"	"	Serv. Hacienda Tetuán	"
40 Si Sel-lam B. Ahmed Teniten ...	1 Abril 1937	"	"	"	"	Serv. Cultura Tetuán	"
41 D. Alberto Benarroch Elancri ...	26 Ochr. 1928	"	"	"	"	Serv. D. A. I. Tetuán	"
42 Si Abdelkrim Ben Bugaleb Ben Fahar ...	17 Ochr. 1928	"	"	"	"	Excd. activo (Sanat. Ben Karrich)	"
43 Si Salah Ben El Maati Entifi ...	3 Nvbr. 1938	20 Febr.	1943	"	"	Serv. Cultura Alcázar	"
44 D. José Rodríguez Marín ...	1 Abril 1937	1 Abril	1942	"	"	Serv. Cultura Tetuán	"
45 Si Aiachi Ben Dris Sarhoni ...	3 Nvbr. 1938	29 Dcbr.	1943	"	"	Serv. Cultura Tetuán	"
46 D. Inocencio Rodríguez Filgueira ...	27 Julio 1940	1 Ener.	1944	"	"	Excd. vol. 15-2-45	"
47 D. Francisco Ramos Sánchez ...	"	"	"	"	"	Delegación General	"
48 D. Angel Rodríguez Alvarez ...	"	"	"	"	"	Serv. Cultura Tetuán	"
49 D. Antonio Alfonso Bembibre ...	"	"	"	"	"	Serv. Cultura Tetuán	"
50 D. Antonio Pereira Fernández ...	"	"	"	"	"	Serv. O. P. y C. Tetuán	"

N.º	NOMBRES Y APELLIDOS	Fecha nacimiento			Antigüedad de servicios			Antigüedad de categoría			DESTINO	Observaciones
		Día	Mes	Año	Día	Mes	Año	Día	Mes	Año		
45	D. David Mateos Sierra	29	Dcbr.	1909	8	Ocbr.	1940	"	"	"	Serv. O. P. y C. Larache	"
—	D. José Cancaas Arias	8	Marz.	1908	"	"	"	"	"	"	Excedente activo	"
46	D. Arturo Sánchez Fernández	15	Mayo	1907	"	"	"	"	"	"	Deleg. E. I. y C.	"
—	D. José M.ª González Pacheco	21	Febr.	1915	"	"	"	"	"	"	Excedente activo	"
47	Si Abdeselam Bennani Haddad				"	"	"	"	"	"	Serv. Hacienda Tánger	"
48	Si Mohamed B. el Hosmi Karbas				"	"	"	"	"	"	Serv. O. P. y C. Tetuán	"
49	Si Mohammed Ben Soliman Hassenai				1	Mayo	1942	"	"	"	Serv. Cultura Tetuán	"
50	Si Lahsen Ben Hassan Sùsi				"	"	"	"	"	"	Serv. Cultura Tetuán	"
—	Si Ahmed Ben Lahsen Chergui				"	"	"	"	"	"	Excd. vol. 7-4-45	"
51	Si Hamido B. Amar Susi				"	"	"	"	"	"	Serv. D. A. I. Larache	"
52	Si Mohammed B. el Mecqui Gommari				"	"	"	"	"	"	Serv. Cultura Tetuán	"
53	Si Aomar B. Abdeselam Gorfti				"	"	"	"	"	"	Serv. E. I. y C. Larache	"
54	Si Yimil Ben Jalifi Ben Mohammed Kasri				"	"	"	"	"	"	Serv. Cultura Tetuán	"
—	D. Juan de Aral Galofre	14	Ener.	1917	"	"	"	"	"	"	Serv. E. I. y C. Larache	"
55	Si Hossain B. Mohamed Lahsen				"	"	"	"	"	"	Excd vol. 8-5-45	"
56	Si Al-lal Ben Mohammed Felage				"	"	"	"	"	"	Alta Comisaría	"
57	Si Mohammed Ben el Aarbi Tan-yai Sahli				"	"	"	"	"	"	Serv. Hacienda Larache	"
58	D. Isidoro Martínez Valdivia	15	Spbr.	1912	"	"	"	"	"	"	Serv. Cultura Tetuán	"
—	D. Crisanto Martín Higuera	10	Junio	1910	"	"	"	"	"	"	Serv. Hacen. Castillejos	"
—	D. Timoteo Calvo Martínez	22	Agos.	1914	"	"	"	"	"	"	Excd. vol. 11-1-44	"
—	Si Mohammed Ben Hamadi Ben Aamar				"	"	"	"	"	"	Excd. vol. 6-3-45	"
59	Si Lahsen Ben Hossain Hehe				"	"	"	"	"	"	Excd. vol. 5-8-46	"
—	Si Mohammed Ben Abdel-la Ben Mohammed				"	"	"	"	"	"	Serv. Cultura Tetuán	"
60	Si Mohammed Ben Ahmed Lahambri				"	"	"	"	"	"	Excedente activo	"
61	D. Fernando Denia García	22	Julio	1904	"	"	"	"	"	"	Serv. O. P. y C. Tetuán	"
62	D. Antonio Rubio Rey	23	Abril	1915	"	"	"	"	"	"	Serv. D. A. I. Larache	"
63	D. Antonio Anillo González	15	Agos.	1917	"	"	"	"	"	"	Serv. D. A. I. V. Sanjurjo	"
—	D. José Ruiz Borrego	15	Abril	1918	"	"	"	"	"	"	Serv. O. P. y C. Tetuán	"
					"	"	"	"	"	"	Excedente activo	"

	15 Mayo 1918	8 Febr. 1922	15 Mayo 1918	8 Febr. 1922	
64 D. Eduardo Alberca Pascual	"	"	"	"	Excd. vol. 6-11-43
D. Raimundo Cana Serrano	"	"	"	"	Serv. E. I. y C. Tetuán
65 Si Ahmed Ben Maimón Tahar	"	"	"	"	Serv. O. P. y C. Tetuán
66 Si Mohammed Ben Abdelkader el Uezdi	"	"	"	"	Alta Comisaría
— Si El Mecqui Ben Ali El Hajani el Serradi	"	"	"	"	Excedente activo
67 Si Kaddur B. Mohamed Bennuna	"	"	"	"	Serv. Hacienda Tetuán
68 Si Mohammed Ben Abdeselam Yebelhebib	"	"	"	"	Alta Comisaría
69 Si Mohammed Ben el Hach Mohamed Hammal	"	"	"	"	Serv. Cultura Tetuán
70 Si Mohammed Ben Boasa	"	"	"	"	Serv. E. I. y C. V.-Nador
71 Si Mohammed Ben Buchair Carrichi	"	"	"	"	Serv. O. P. y C. Tetuán
72 Si Salah Ben Abderrahaman	"	"	"	"	Serv. Hacienda Tetuán (Inútil temp. 20-1-46)
73 Si Abdelkader Ben Laarbi Hassanau	"	"	"	"	Serv. Cultura Tetuán
— Si Mojtar B. Lahsen Hayana	"	"	"	"	Excedente activo
74 Si Mohammed Ben Mohammed Berdey	"	"	"	"	Serv. E. I. y C. Tetuán
75 Si Mohammed Ben Mohammed Ben Amar Uriagli	"	"	"	"	Serv. Cultura Tetuán
76 Si Mohammed B. Ali Failali	"	"	"	"	Serv. Cultura Chauen
77 Si Al-lal Ben Embarec Sultani	"	"	"	"	Serv. D. A. I. Tetuán
78 Si Mohamed B. Maimón Tetuani	"	"	"	"	Serv. Cultura Tetuán
79 Si Aiachi Ben Lahsen el Uadri	"	"	"	"	Serv. D. A. I. Tetuán
80 Si Abdeselam Ben Ahmed Ben Hassan	"	"	"	"	Serv. O. P. y C. Larache
81 Si Ahmed Ben Seddik Uriagli	"	"	"	"	Alta Comisaría
82 Si Hassan B. Mohammed Chaudi	"	"	"	"	Serv. E. I. y C. Tetuán
83 Si Seddik B. Hammú Chaib	"	"	"	"	Delegación General
— Si Mohamed B. Al-lal Bumedien	"	"	"	"	Excd. vol. 27-8-45
84 Si Abdeselam Ben Mohamed el Bufrahi	"	"	"	"	Serv. O. P. y C. Tetuán
— Si Abderrahaman Ben Mohammed Keruani	"	"	"	"	Excd. Vol. 22-7-43

N.º NOMBRES Y APELLIDOS

N.º	NOMBRES Y APELLIDOS	Fecha nacimiento		Antigüedad de servicios		Antigüedad de servicios		DESTINO	Observaciones			
		Día	Mes	Año	Día	Mes	Año			Día	Mes	Año
85	D. Francisco de Cueto León ...	18	Mayo	1900	1	Mayo	1942	1	Ener.	1944	Serv. Cultura Larache	"
86	D. José Parejo Bravo-Aragónés	6	Dcbr.	1898	"	"	"	"	"	"	Serv. Cultura Tetuán	"
87	D. Francisco Hernández Sánchez	31	Dcbr.	1907	"	"	"	"	"	"	Alta Comisaría	"
88	Si Ahmed B. Mohammed el Azifi				"	"	"	"	"	"	Serv. Cultura Tetuán	"
89	Si Mohammed Ben Aamar Ben Butieb				"	"	"	"	"	"	Serv. O. P. y C. B. Enzar	"
90	Si Aasus B. Mohamed Marakchi				"	"	"	"	"	"	Serv. Cultura Tetuán	"
91	Si Hamido B. Mohamed el Itifti				"	"	"	"	"	"	Serv. Cultura Tetuán	"
92	Si Abdeselam Ben Abdelgafur Nasar				"	"	"	"	"	"	Serv. Cultura Tetuán	"
93	Si Ahmed Ben Mihda Chaudi				"	"	"	"	"	"	Delegación General	"
94	Si Hamido B. Mohammed Homsí				"	"	"	"	"	"	Serv. D. A. I. Chauen	"
95	Si Mohammed B. Aamar el Fasi				"	"	"	"	"	"	Serv. O. P. y C. Tetuán	"
96	Si Abdeselam Ben Mohammed el Uriagli				"	"	"	"	"	"	Serv. E. I. y C. Tetuán	"
97	Si Abderresak Ben Mohammed Rahal				"	"	"	"	"	"	Serv. Cultura Tetuán	"
98	Si Mohamed B. Soliman Chedmi				"	"	"	"	"	"	Serv. Cultura Larache	"
99	Si Mohammed Ben Ali Ben Mohammed el Laiti				"	"	"	"	"	"	Alta Comisaría	"
100	Si Laarbi B. Mohamed B. Laarbi				"	"	"	"	"	"	Alta Comisaría	"
101	Si Mohamed B. Dris B. Abdelah				"	"	"	"	"	"	Serv. E. I. y C. Tetuán	"
—	D. Domingo Justo Alberti	21	Julio	1909	"	"	"	"	"	"	Serv. Cultura Tetuán	"
102	Si Ahmed Ben el Aalami Ben Abdeluahab				"	"	"	"	"	"	Excd. vol. 27-12-44	"
103	Si Ali Ben Embarec Yilali				"	"	"	"	"	"	Serv. Cultura Tetuán	"
104	Si Abdeselam B. Aarbi Chetuaní				"	"	"	"	"	"	Serv. Hacienda Tetuán	"
105	Si Aiachi B. Mohammed Yaanin				"	"	"	"	"	"	Serv. O. P. y C. Tetuán	"
106	Si Hammú Ben Ahmed B. Musa				"	"	"	"	"	"	Serv. O. P. y C. Alcázar	"
107	Si Mohammed Ben el Hach Abdeselam				"	"	"	"	"	"	Serv. Cultura Arcila	"
108	Si Mohammed Ben Mohammed Ben Aamar				"	"	"	"	"	"	Serv. Cultura Tetuán	"
109	Si Mohammed B. Yilali Rahamni				"	"	"	"	"	"	Serv. E. I. y C. Melilla	"
110	D. Julio González Avellaneda	5	Ener.	1921	"	"	"	"	"	"	Serv. Cultura Tetuán	"
					"	"	"	"	"	"	Serv. D. A. I. Tetuán	"

Nº	Nombre	Fecha	Período	Servicio	Observaciones
111	Si Hamido B. Abdel-lah Sarguini	22 Mayo 1942	"	Serv. Cultura Tetuán	"
112	Si Mohammed Ben Abdeslam Mokkaden	13 Julio 1942	1 Ener. 1944	Excedente activo	"
113	Si Mohammed Aarbi Mechar	14 Julio 1942	"	Serv. Hacienda Tetuán	"
114	Si Mohammed Ben Mohammed Buchala	1 Dcbr. 1942	"	Delegación General	"
115	Si el Gali B. Mohammed B. Aali	5 Dcbr. 1942	"	Serv. Cultura Río Martín	"
116	Si Hamido Ben Abdelkader Ben Al-lal	16 Marz. 1943	"	Serv. Cultura Chauen	"
117	D. Francisco Sanguino Gil	23 Abril 1943	"	Serv. Cultura Alcázar	"
118	Si Ahmed Ben Buker Bujari	"	"	Serv. Hacienda Tetuán	"
119	D. Antonio Pinelo Chacón	"	"	Serv. O. P. y C. Tetuán	"
120	Si Aali Ben Aamar Entifi	"	"	Excd. vol. 28-2-45	"
121	D. Juan Moreno Galeote	"	"	Excedente activo	"
122	Si Enfeddal B. Kassem Sech-Yeli	13 Ener. 1919	"	Delegación General	"
123	Si Aamar B. Mohammed Ben Chirak Quebdan	3 Agos. 1919	"	Serv. Hacienda Tetuán	"
124	Si Mohamed B. el Hach el Aarbi	"	"	Ser. Cul. Tetuán (ex. f.)	"
125	Si Aiad B. Maimón Marrachi	"	"	Serv. Cultura V. - Nador	"
126	Si Ahmed Ben Abderrahaman Jomsi	"	"	(Inútil temp. 24-11-46)	"
127	Si Ahmed Ben Buchta el Fahsi	"	"	Serv. Cultu. V.-Sanjurjo	"
128	Si Mohamed B. Bugaleb el Jolti	"	"	Serv. O. P. y C. Targuist	"
129	Si Abderrahaman Ben Ahmed Tanyau	"	"	Serv. Cultura Alcazar	"
130	Si Ahmed B. Mohammed Uzani	"	"	Serv. Cultura Castillejos	"
131	Si Mohamed B. Al-luch Urriagli	"	"	Delegación General	"
132	Si Hachmin B. Mohamed Fahsi	"	"	Ser. D. A. I. V.-Sanjurjo	"
133	Si Mohamed B. Chaib Tensamani	"	"	Serv. Hacienda Tetuán	"
134	Si el Mehdi B Mohamed Abdalosi	"	"	Serv. Hacienda Tánger	"
135	D. Antonio García Sánchez	15 Marz. 1918	"	Delegación General	"
136	Si Maimón Ben Mohammed Ben Amar Ben Hach Quebdani	"	"	Alta Comisaría	"
137	D. Juan Fuentes Meca	17 Mayo 1917	"	Delegación General	"
				Alta Comisaría	"
				Serv. Cultura Tetuán	"
				Serv. Cultura Tetuán	"
				Serv. Hacienda Tetuán	"

N.º NOMBRES Y APELLIDOS

Fecha nacimiento

Antigüedad de servicios

Antigüedad de categoría

DESTINO

Observaciones

N.º	NOMBRES Y APELLIDOS	Fecha nacimiento		Antigüedad de servicios		Antigüedad de categoría		DESTINO	Observaciones			
		Día	Mes	Año	Día	Mes	Año			Día	Mes	Año
138	Si Abdelkader Ben Mohammed Tanyau	5	Febr.	1917	12	Mayo	1943	"	"	"	Serv. Cultura Tetuán	Ap. ascso.
—	D. Andrés García Coroniz	5	Febr.	1917	22	Mayo	1943	"	"	"	Excd. Vol. 21-9-44	"
139	Si Abdeslam B. Mohammed Ben Amar Riffi				7	Junio	1943	"	"	"	Serv. Cultura V.-Nador	"
140	Si Ahmed Ben Mohamed Fasi				28	Junio	1943	"	"	"	Serv. E. I. y C. Larache	"
141	Si Mohamed B. Aamar Zembrani				30	Junio	1943	"	"	"	Serv. Cultura Tetuán	"
142	Si Ahmed B. Mohammed Marchani				2	Julio	1943	"	"	"	Serv. Cultura Chauen	"
143	Si Ahmed Ben Bukker Hazzas				14	Spbr.	1943	"	"	"	Alta Comisaría	"
—	Si Mohammed Ben Bubquer el Kaseri				14	Ocbr.	1943	"	"	"	Excd. vol. 2-12-46	"
144	Si Ahmed B. Mohamed el Homsí				6	Nvbr.	1943	"	"	"	Rptón. Hacienda Chauen	"
145	Si Mohammed Ben Mohammed Mohamedi				29	Dcbr.	1943	"	"	"	Serv. Cultura V.-Nador	"
146	Si Mulud B. Hammu Nombiel				31	Dcbr.	1943	"	"	"	Serv. O. P. y C. Tetuán	"
147	Si Hamido B. Mohamed Sahabun				9	Marz.	1944	9	Marz.	1944	Serv. D. A. I. Tetuán	"
148	Si Mohammed Ben Abdel-lah el Guemili				"	"	"	"	"	"	Serv. E. I. y C. Tetuán	"
149	S Abdeslam Ben Mohammed Ben Sel-lam				"	"	"	"	"	"	Alta Comisaría	"
150	Si Hamadi B. Mohamed B. Sadik				"	"	"	"	"	"	Ser. O. P. y C. V.-Sanju.	"
151	Si Maimun Ben Mohammed Ben Hadduch				"	"	"	"	"	"	Serv. Hacienda V.-Nador	"
152	Si Hamed Ben Bugdi Garnati				"	"	"	"	"	"	Serv. O. P. y C. Tetuán	"
153	Si Ahmed Ben Ahmed Ben Ali				"	"	"	"	"	"	Serv. O. P. y C. Alcázar	"
154	Si Ahmed Ben Layasi Filali				"	"	"	"	"	"	Serv. Hacienda B.-Enzar	"
155	Si Mohammed B. Ahmed Serrok				14	Marz.	1944	14	Marz.	1944	Serv. D. A. I. Tetuán	"
156	Si Taieb B. Mohammed Sebti				23	Marz.	1944	23	Marz.	1944	Delegación General	"
157	D. Manuel Montero Piedrahita				21	Dcbr.	1934	1	Abril	1937	Serv. Hacienda Tetuán	"
158	Si Mohammed B. Hamed Fraihe				13	Abril	1944	13	Abril	1944	Serv. Cultura Larache	"
159	Si Ahmed B. Mohamed Amrani				14	Abril	1944	14	Abril	1944	Serv. D. A. I. Alcázar	"
160	Si Abdelkader B. Meyaheb Hehe				16	Mayo	1944	16	Mayo	1944	Serv. Cultura Larache	"
161	Si Mohammed Ben Abdeslam Zeruali				14	Julio	1944	14	Julio	1944	Delegación General	"

162	D. Manuel Martínez Morán ...	19 Mayo 1912	1 Mayo 1942	1 Ener. 1944	Serv. Hacienda Tetuán	"
163	Si Hassan B. Mohammed Bakali		8 Oabr. 1940	8 Oabr. 1940	Serv. D. A. I. Tetuán	"
164	Si Laalami B. Mohatar Mesbal		4 Dcbr. 1946	4 Dcbr. 1946	Serv. Hacienda V.-Sanj.	"
165	Si Abdeselam B. Laarbi Riffi ...		"	"	Delegación eGnera l	"
166	Si Hossain Ben Marzok ...		"	"	Alta Comisaría	"
167	Si Farachi B. Farachi B. Bulher		"	"	Alta Comisaría	"
168	Si Said Ben Said Gomari ...		"	"	Alta Comisaría	"
169	Si Said Ben Belher Susi ...		"	"	Alta Comisaría	"
170	Si Maanan B. Mizzian Farhani		"	"	Ser. Cultura Rin. Medik	"
171	Si Tuhami B. Abdeselam Fahsi		"	"	Serv. D. A. I. V.-Sanjurjo	"
172	Si Mohamed B. Hammú Marnisa		"	"	Serv. Cultura V.-Nador	"
173					
174					
175					
176					
177					
178					

IMPOSIBILIDAD FISICA

Si Mohamed B. Buselhan Chaer	18 Agos. 1933	1 Abril 1942	Imposi. física 1-2-44
D. Pedro Granero Molina ...	28 Nvbr. 1911	1 Ener. 1944	Imposi. física 1-2-45

NOTA.—Contra el presente Escalafón se podrán presentar, por conducto reglamentario, las reclamaciones que se consideren oportunas en un plazo no superior a los treinta días de su publicación en el «Boletín Oficial de la Zona».

Tetuán 20 de Enero de 1947.—El Delegado General, **Alfredo Galera**.

ESCALAFON del Cuerpo de Practicantes de los Servicios Sanitarios de la Zona,
cerrado en 31 de Diciembre de 1946

N.º	NOMBRES Y APELLIDOS	Fecha nacimiento		Antigüedad de servicios		Antigüedad de categoría		DESTINO	Observaciones			
		Día	Mes	Año	Día	Mes	Año			Día	Mes	Año
PRACTICANTES SEGUNDOS.												
1	D. Lázaro Felipe Solana	26	Febr.	1894	1	Junio	1918	1	Mayo	1941	Centro Médico Tetuán	Ap. ascso.
2	Si Tahar Ben Homan				29	Spbr.	1920	"	"	"	Hospital Civil Larache	"
3	D. Francisco Moreno Ruiz	4	Abril	1903	12	Febr.	1923	"	"	"	Hospital Civil Tetuán	"
4	Juan Ruiz Martín	7	Julio	1889	11	Dcbr.	1923	"	"	"	Puesto San. B.-Enzar	"
5	D. Esteban Jiménez Pérez	3	Agos.	1897	8	Mayo	1924	"	"	"	Centro M. V. Nador	"
6	Si Mohammed Ben Kaddur	17	Mayo	1888	12	Junio	1924	"	"	"	Hospital Civil Tetuán	"
											(Inut. temp. 23-12-45)	"
7	D. Rafael Villar Jiménez	10	Julio	1901	3	Ener.	1928	"	"	"	Centro M. Tetuán	"
8	D. Rafael Morales Torreblanca	15	Julio	1901	1	Marz.	1929	"	"	"	Centro M. Larache	"
9	D. Francisco Alvarez Martínez	1	Ener.	1901	20	Marz.	1929	"	"	"	Consult. Suanis Tánger	"
10	D. Julián Gómez Molero	22	Febr.	1904	"	"	"	"	"	"	Centro M. Tetuán	"
11	D. Juan Vázquez Fernández	21	Dcbr.	1905	"	"	"	"	"	"	Centro M. Alcazarquivir	"
12	D. Pedro Pérez Muñoz	1	Ener.	1906	"	"	"	"	"	"	Centro M. Villa Nador	"
—	D. Juan de D. Torres Ortega	8	Mayo	1900	"	"	"	"	"	"	Excedente activo	"
13	D. Remigio Torres del Alamo	7	Junio	1893	"	"	"	"	"	"	Hospital Civil Tetuán	"
14	D. José Villaseca Marcenaro	24	Junio	1909	"	"	"	"	"	"	Sanat. Enf. Mar. Arcila	"
15	D. Antonio López Gómez	10	Mayo	1905	"	"	"	"	"	"	Consul. Méd. S. Frich	"
16	D. Julián Garcerán Ros	9	Ener.	1897	"	"	"	"	"	"	Hospital Civil Larache	"
17	D. Gaspar Irastorza Múgica	6	Ener.	1899	"	"	"	"	"	"	Consult. Suanis Tánger	"
18	D. Andrés Reguera Rodríguez	15	Spbr.	1895	"	"	"	"	"	"	Consult. Suanis Tánger	"
—	D. Alfredo Casanova García	12	Abril	1904	"	"	"	"	"	"	Excedente activo	"
19	D. Juan M. Martín Rodríguez	2	Febr.	1900	"	"	"	"	"	"	Laborat. Depos. Medica- mentos V.-Nador	"
20	D. Juan Colomar Serra	28	Ocbr.	1901	"	"	"	26	Spbr.	1941	Hosp. Civil V.-Sanjurjo	"
21	D. Florentino Sancerni Casa- nova											
22	D.ª Gloria Herrero Eguia	14	Marz.	1884	8	Julio	1929	1	Nvbr.	1941	Hospital Civil V.-Nador	"
		5	Ener.	1903	"	"	"	1	Ener.	1943	Consult. Mujeres y Niños Alcazarquivir	"

23	D. Mariano Ferruca Benito	2 Febr. 1889	"	"	"	"	Hospital Civil Tetuán	"
24	D. Serafín Sánchez Muñoz	12 Ochr. 1890	"	"	4 Febr. 1943	"	Círculo M. Río Martín	"
25	D. Emilio García Viciuña	5 Spbr. 1902	28	Agos. 1929	13	Abril 1943	Círculo M. Farhana	"
26	D. Diego Zambrano Domenech	15 Agos. 1905	"	"	1	Ener. 1946	Centro M. Alcázar	"
27	D. Eduardo Luque Ruiz de Cas- troviejo	22 Abril 1893	"	"	"	"	Hospital Civil Larache	"
28	D. Veremundo Izurzun Pérez	8 Marz. 1902	"	"	"	"	Centro M. Castillejos	"
29	D. Emilio Marín Ferrete	8 Nvbr. 1910	"	"	"	"	Hospital Civil V.-Nador	"
30	D. José Pérez Plaza	21 Spbr. 1903	"	"	"	"	Centro M. Larache	"
—	D. José Benítez Morera	11 Nvbr. 1908	"	"	"	"	Excedente activo	"
31	D. Enrique Ambrosio Martín	15 Julio 1905	"	"	"	"	Círculo M. Zaijo	"
32	D. Salomón Emergui Cohén	21 Junio 1899	31	Dcbr. 1922	"	"	Círculo M. Jolot	"
33	D. Angel Sánchez Méndez	11 Febr. 1887	30	Abril 1930	"	"	Hospital Civil Tetuán	"
—	D. Domingo Centeno Correz	25 Ochr. 1903	1	Junio 1930	"	"	Excedente activo	"
34	D. Abel Hipólito Pinilla	11 Ochr. 1907	17	Ochr. 1930	"	"	Consult. M. V.-Sanjurjo	"
35	D. José M. del Canto Sánchez	12 Nvbr. 1909	"	"	"	"	Hosp. Civil V.-Sanjurjo	"
36	D. Regino Ropero Sánchez	7 Dcbr. 1905	"	"	"	"	Cent. M. e H. R. Chauen	"
37	D. Luis Mesa Hernández	7 Marz. 1908	"	"	"	"	Centro M. Tetuán	"
38	D. Aurelio Andreu Maurit	6 Junio 1902	"	"	"	"	Depos. Central Medicam.	"
—	D. Antonio Gentil González	16 Agos. 1905	"	"	"	"	Excedente activo	"
—	D. Jesús D. Gascó Pérez	6 Abril 1908	"	"	"	"	Excedente activo	"
—	D. Juan A. Jerez González	21 Ener. 1909	"	"	"	"	Excd. vol. 25-4-42	"
39	D. José Román Valles	19 Dcbr. 1905	"	"	"	"	Centro M. Ketama	"
40	D. Eladio Feijoo González	21 Febr. 1908	"	"	"	"	Centro M. Arcila	"
—	D. Antonio Alcalá Tapiá	12 Marz. 1899	17	Dcbr. 1931	"	"	Excedente activo	"
41	D. Miguel Baena de la Iglesia	19 Junio 1908	1	Agos. 1932	"	"	Centro M. Larache	"
42	D. Joaquín Ferrer López	12 Nvbr. 1889	26	Junio 1933	"	"	Centro M. Tetuán	"
—	D. Florentino Gazolaz Yoldi	16 Ochr. 1899	23	Julio 1935	"	"	Excedente activo	"
43	D. Manuel Cuevas Asensio	6 Mayo 1895	"	"	"	"	Círculo M. del Haus	"
44	D. Enrique Mesa Hernández	19 Abril 1903	"	"	"	"	Hospital Civil Tetuán	Ap. ascso.
—	D. Herminio Ferri Guillén	9 Marz. 1906	22	Ener. 1936	"	"	Excd. vol. 30-12-46	"
45	D. José Blanquer Sirvent	7 Agos. 1899	20	Marz. 1929	"	"	Círculo M. Had Garbía	"
—	D. Francisco Lamarque Sánchez	12 Abril 1905	11	Abril 1936	"	"	Excedente activo	Ap. ascso.
—	D. Carlota Castillo Chacón	20 Marz. 1916	28	Ener. 1937	"	"	Excd. vol. mayo 1944	"
—	D. Antonio Arjona Gutiérrez	15 Julio 1902	1	Abril 1929	"	"	Excd. vol. 6-9-46	"
46	D. Sixto Cerrato Verdejo	6 Agos. 1901	10	Febr. 1930	"	"	Labor. Dept. Medicamen.	"
47	D. Juan Gómez Ortega	25 Marz. 1911	8	Marz. 1939	"	"	Círculo M. Alcázar	"
—	D. Teófilo López Mochales	8 Spbr. 1913	20	Julio 1940	"	"	Excd. vol. 14-5-45	"
—	D. Antonio Pezzi Badrena	11 Spbr. 1912	"	"	"	"	Excd. vol. 8-10-45	"

N.º	NOMBRES Y APELLIDOS	Fecha nacimiento		Antigüedad de servicios		Antigüedad de categoría		DESTINO	Observaciones
		Día	Mes	Año	Día	Mes	Año		
—	D. José Barraquero Gutiérrez	6	Abril	1913	"	"	"	Excd. vol. 14-2-44	"
48	D. Juan Luis Puya Gil	17	Spbr.	1914	"	"	"	Labor. D. Central Medic.	"
49	D. Francisco Gil Vázquez	30	Ener.	1915	"	"	"	Círc. M. Beni Ider	"
50	D. Julián López López	25	Dcbr.	1909	"	"	"	Círc. M. Segangan	"
51	D. Juan Reguero Lorca	28	Julio	1905	"	"	"	Círc. M. Dar Driuch	"
52	D. José Marín Rengel	5	Febr.	1912	"	"	"	Hosp. Civil V.-Sanjurjo	"
53	D. José R. Conde Fernández de San Mamed				"	"	"		"
54	D. José Peláez Llovet	23	Mayo	1910	"	"	"	Hospital Civil Larache	"
55	D. Joaquín Sanz de Galdeano	11	Febr.	1910	"	"	"	Centro M. Targuist	"
56	D. José Telmo Duarte	25	Marz.	1908	"	"	"	Círc. M. Jemis Anyera	"
57	D. Eugenio Luque Fuentes	19	Julio	1915	"	"	"	Círc. M. Melusa	"
58	D. Héctor Vilaseca Marcenaro	16	Agos.	1908	"	"	"	Círc. M. Segangan	"
59	D. Andrés Tenorio Ponce	25	Mayo	1911	"	"	"	Hospital Civil Alcázar	"
60	D. Leovigildo Almuzara Canteur	1	Mayo	1916	"	"	"	Hospital Civil Larache	"
—	D. José Segura Ros	11	Ocbr.	1913	24	Nvbr.	1940	C. M. Dar Quebdani	"
61	D. Diego Utrera Ortíz	14	Dcbr.	1915	"	"	"	Excd. vol. 23-6-42	"
62	D. Andrés Benítez Morera	28	Nvbr.	1915	"	"	"	C. M. Regaia	"
63	D. Angel Pacheco Palma	5	Nvbr.	1907	"	"	"	Lab. Dep. Central Medic.	"
64	D. Juan García Escobar	5	Abril	1916	"	"	"	Labor. Análisis Zona	Ap. Ascso.
65	D. Luis Alonso Butler Espina	27	Agos.	1908	"	"	"	C. M. Meserah	"
—	D. Arturo Ferret Plana	26	Febr.	1921	10	Junio	1941	C. M. Sidi Yamani	"
66	D. Esteban Pérez Orte	31	Ocbr.	1919	"	"	"	Excd. vol. 14-12-44	"
67	D. Francisco Martín Pinzón	26	Dcbr.	1913	"	"	"	C. M. Uad Lau	"
68	D. Jesús Moya Brotons	15	Febr.	1916	"	"	"	C. M. Puerto Capaz	"
69	D. Juan Reina Márquez	21	Mayo	1914	"	"	"	C. M. Budinar	"
70	D. Rafael Viñuales Jal	12	Agos.	1917	"	"	"	C. M. Jemis Beni Arós	"
71	D. Antonio Rossel Boada	10	Abril	1915	"	"	"	C. M. Bab Tazza	"
—	D. Matias Pérez Carvajal	15	Ocbr.	1918	"	"	"	C. M. R'Gaia	"
—	D. José Vélez Torres	24	Febr.	1918	"	"	"	Exc. vol. 24-8-45	"
72	D. Enrique Jimeno Muñoz	31	Marz.	1918	"	"	"	Excedente activo	"
73	D. José Viña González	15	Spbr.	1916	"	"	"	C. M. Azib de Midar	"
74	D. Pedro Segado Cuot	26	Nvbr.	1917	"	"	"	C. M. Ben Karrich	"
75	D. José Castello Mora	15	Ocbr.	1918	"	"	"	Hosp. Civil V.-Nador	"
76	D. Luis Heredia Marín	14	Nvbr.	1917	"	"	"	C. M. Tanacob	"
—	D. Luis Heredia Marín	5	Ocbr.	1919	"	"	"	C. M. Hach de la Garbía	"

N.º NOMBRES Y APELLIDOS

Fecha nacimiento
Día Mes Año

Antigüedad de servicios
Mes Año Día

Antigüedad de categoría
Mes Año

DESTINO

Observaciones

- 111
- 112
- 113
- 114

NOTA.—Contra el presente Escalafón se podrán presentar, por conducto reglamentario, las reclamaciones que se consideren oportunas en un plazo no superior a los treinta días de su publicación en el «Boletín Oficial de la Zona».

Tetuán 20 de Enero de 1947.—El Delegado General, **Galera**.

ESCALAFON del Cuerpo de Prisiones de la Zona, cerrado en 31 de Diciembre de 1946

N.º	NOMBRES Y APELLIDOS	Fecha nacimiento		Antigüedad de servicios		Antigüedad de categoría		DESTINO	Observaciones			
		Día	Mes	Año	Día	Mes	Año			Día	Mes	Año
JEFES GUARDIANES												
1	D. Abelardo Rodríguez Sastre	12	Junio	1915	10	Marz	1943	10	Marz	1943	Arresto Alcazarquivir	Ap. ascso.
2	D. Miguel Espallarguez Sanz	22	Ener.	1893	1	Ener.	1927	1	Julio	1942	Prisión Terr. Chauen	"
3	D. Manuel Esteban Esteban	18	Nvbr	1898	5	Marz	1933	10	Marz	1945	Prisión Terr. Tetuán	"
4	D. Enrique Coll Roca	13	Abril	1919	25	Agos	1943	25	Agos	1945	Prisión Terr. Larache	"
5	D. José María Padilla Muñoz	27	Junio	1923	"	"	"	"	"	"	Penitenciaría Uad Lau	"
GUARDIANES DE PRIMERA												
1	D. Manuel Rubio Moreno	2	Ener.	1898	15	Marz	1933	10	Marz	1943	Arresto Alcazarquivir	Ap. ascso.
2	D. Julián Morales Rodríguez	10	Spbr.	1918	25	Agos	1943	25	Agos	1945	Prisión Ter. V.-Sanjurjo	"
3	D. Enrique Mendoza Ramírez	11	Ocbr.	1922	1	Febr.	1944	1	Febr.	1946	Prisión Terr. Chauen	"
4	D. Diego Franco Vera	7	Junio	1918	"	"	"	"	"	"	Prisión Terr. Tetuán	"
5	D. José Valdivieso Pérez	4	Febr.	1920	"	"	"	"	"	"	Prisión Terr. V. Nador	"
6	D. Antonio Aranda Martínez	7	Febr.	1918	"	"	"	"	"	"	Prisión Terr. Tetuán	"
7	D. Carlos Torres García	25	Marz	1920	7	Agos	1944	7	Agos	1946	Prisión Terr. Larache	"
8	D. Sebastián Santos Pérez	27	Febr.	1917	"	"	"	"	"	"	Prisión Terr. Tetuán	"
GUARDIANES DE SEGUNDA												
1	D. Salvador Rojas Pérez	9	Mayo	1919	7	Agos	1944	7	Agos	1944	Prisión Terr. Tetuán	Ap. ascso.
2	D. Manuel Bermúdez Peinado	27	Marz	1920	"	"	"	"	"	"	Prisión Terr. Tetuán	"
3	D. Elías Gómez García	13	Febr.	1923	"	"	"	"	"	"	Penitenciaría Uad Lau	"
4	D. Manuel Carretero Leseduarte	12	Mayo	1910	"	"	"	"	"	"	Prisión Terr. V. Sanjurjo	"
5	D. Antonio Jiménez Vela	30	Ocbr.	1913	12	Julio	1945	12	Julio	1945	Excd. vol. 6-11-46	"
6	D. Paulino Argüeso Ruiz	4	Mayo	1921	"	"	"	"	"	"	Prisión Terr. Larache	"
7	D. José Vallés Nadales	9	Marz	1914	"	"	"	"	"	"	Prisión Terr. V. Nador	"
8	D. Julio Iurre Moreno	18	Ocbr.	1921	"	"	"	"	"	"	Prisión Terr. Larache	"
9	D. Primitivo Pila Sanchagarre	12	Dcbr.	1921	"	"	"	"	"	"	Excd. vol. 14-9-46	"
10	D. Facundo Rodríguez Lora	15	Marz	1920	"	"	"	"	"	"	Prisión Terr. Tetuán	"

N.º NOMBRES Y APELLIDOS

DESTINO

Observaciones

	Fecha nacimiento			Antigüedad de servicios			Antigüedad de categoría			Observaciones	
	Día	Mes	Año	Día	Mes	Año	Día	Mes	Año		
9 D. Fernando Pereda Roig	23	Agos	1917	12	Julio	1945	12	Julio	1945	Prisión Terr. Chauen	"
10 D. Francisco López Belmonte	2	Marz	1922	"	"	"	"	"	"	Prisión Terr. Larache	"
11 D. Manuel Eduardo Robles Berbel	17	Spbr.	1920	"	"	"	"	"	"	Arresto Alcázar (I. tem- poral 9-11-46)	"
12 D. Felipe Calderón Cabrera	26	Dcbr.	1920	"	"	"	"	"	"	Prisión Terr. Tetuán	"
13 D. Juan Manuel Berrio Moreno	7	Mayo	1919	"	"	"	"	"	"	Prisión Terr. V. Nador	"
14 D. Conrado Capilla Caballero	8	Ener.	1924	"	"	"	"	"	"	Prisión Terr. V. Sanjurjo	"
15 D. Jesús Gómez Guerrero	13	Dcbr.	1889	7	Marz	1933	18	Julio	1945	Prisión Terr. Tetuán	"
16 D. Jorge Pareja Fernández	16	Mayo	1901	1	Marz	1933	10	Marz	1943	Prisión Terr. Tetuán (a extinguir)	"
17											
18											
19											
20											
21											
22											

CELADORAS

1 D.ª Marcela Alcázar Laso	30	Dcbr.	1901	26	Mayo	1928	10	Marz	1943	Prisión Terr. Tetuán	Ap. ascso.
2 D.ª Enriqueta Colomer Hernández	21	Ener.	1909	6	Spbr.	1943	6	Spbr.	1943	Prisión Terr. V. Sanjurjo	"
3 D.ª Ascensión Cristóbal Magdalena	5	Mayo	1921	"	"	"	"	"	"	Excd. vol. 7-2-45	"
4 D.ª María Rubio Moreno	27	Mayo	1893	"	"	"	"	"	"	Prisión Terr. Larache	"
5 D.ª Isabel Ortega Ferre	24	Febr.	1910	12	Junio	1944	12	Junio	1944	Arresto Alcazarquivir	"
6 D.ª Vicenta Rubio Moreno	16	Dcbr.	1894	"	"	"	"	"	"	Prisión Terr. Tetuán	"
7 D.ª Estrella Muñoz Gil	3	Julio	1945	3	Julio	1945	3	Julio	1945	Prisión Terr. V. Nador	"

CAIDES

1 S. Abdelkader B. Mohamed Keruani	10	Dcbr.	1934	10	Marz	1943	10	Marz	1943	Prisión Terr. Tetuán	Ap. ascso.
2 S. Ahmed B. Haddú Kerkich	10	Marz	1943	10	Febr.	1944	10	Febr.	1944	Penitenciaria Uad Lau	"
3 S. Hammú B. Ahmed Sebti	10	Marz	1943	10	Spbr.	1945	10	Spbr.	1945	Prisión Terr. Larache	"

GUARDIANES DE PRIMERA

1 S. Ahmed B. el Hach Mohamed Ludie	7	Ocbr.	1935	10	Marz	1943	10	Marz	1943	Prisión Terr. V. Nador	Ap. ascso.
2 S. Mohamed B. Dris Mecqui	10	Marz	1943	10	Marz	1943	10	Marz	1943	Prisión Terr. Larache	"

3	S. Ahmed B. Mohamed Hairon ...	10 Marz 1943	10 Marz 1945	Prisión Terr. Chauen	"
4	S. Taieb Ahmed B. Hayyon ...	10 Marz 1943	18 Nvbr 1945	Penitenciaría Uad Lau	"
GUARDIANES DE SEGUNDA					
1	S. Taieb B. Ahmed el Hannal ...	7 Oabr. 1935	10 Marz 1943	Arresto Alcazarquivir	Ap. ascso.
2	S. Mohamed Ben Mohamed Yebel				
3	Hebibi ...				
3	S. Mustafa B. Mohamed Guezmar	10 Marz 1943	10 Marz 1943	Prisión Terr. Chauen	"
4	S. Ahmed B. Mohamed Es-Kara ...	"	"	Prisión Terr. Tetuán	"
5	S. Mohamed B. Abdeselam B. Musa	21 Spbr. 1943	21 Spbr. 1943	Prisión Terr. Tetuán	"
6	S. Mohamed B. Sid Ahmed el Me-	"	"	Prisión Terr. Larache	"
	rebet ...	"	"		
7	S. Laarbi B. Mohamed Tensamani	"	"	Prisión Terr. Tetuán	"
8	S. Mahyub B. Mohamed Serradi .	"	"	Prisión Terr. Tetuán	"
9	S. Abderrahman B. Dris ...	"	"	Prisión Terr. Chauen	"
10	S. Mohamed B. Abdeselam Rifi ..	"	"	Arresto Alcazarquivir	"
11	S. Aamar B. Ali Urriagli ...	"	"	Arresto Alcazarquivir	"
12	S. Mohamed B. Abdelfrich Riffi ..	17 Marz 1944	17 Marz 1944	Prisión Terr. V. Sanjurjo	"
13	S. Enfeddal B. Enfeddal el Gomari	26 Oabr. 1945	26 Oabr. 1945	Prisión Terr. Tetuán	"
14	S. Mohamed B. Taami ...	"	"	Penitenciaría Uad Lau	"
15	S. Ahamed B. Abselam Buarfa ...	"	"	Prisión Terr. Larache	"
16	S. Mohamed B. Mohamed Gomeri	"	"	Prisión Terr. V. Sanjurjo	"
	Haldri ...	"	"		
17	S. Ahmed B. Abdeselam Seruali .	"	"	Penitenciaría Uad Lau	Ap. ascso.
18	S. Mohamed B. Ali El Hosityani ..	"	"	Penitenciaría Uad Lau	"
19	S. Mohamed B. Mohamed el Gomari	"	"	Penitenciaría Uad Lau	"
20	S. Ali B. Mohamed el Urriagli ...	"	"	Penitenciaría Uad Lau	"
21	S. Abdel-lah B. Zaanan Amar ...	"	"	Prisión Terr. V. Sanjurjo	Ap. ascso.
22	S. S. Ali B. Ahamed Chebri ...	"	"	Prisión Terr. Tetuán	"
3	S. Mohamed Ben Buxta ...	"	"	Penitenciaría Uad Lau	"
—	S. Ali Ben Feddul Nader ...	12 Julio 1946	12 Julio 1946	Excedente activo	Ap. ascso.
24	S. Mohamed Mohamed Sarguini .	"	"	Prisión Terr. Larache	"
25	S. Abdelkader Hach Mohamed ...	"	"	Penitenciaría Uad Lau	"
26	S. Abdeselam B. Sid Mohamed ...	"	"	Prisión Terr. Tetuán	"
27	S. Mohamed B. Amar Hamed ...	"	"	Prisión Terr. V. Nador	"
28	S. Amar B. Mohamed el Amartzi	"	"	Prisión Terr. Larache	"
29	S. Ali B. Ahmed B. Mohamed ...	"	"	Penitenciaría Uad Lau	"
30	S. Abdelkader B. Mohamed Abde-	"	"	Penitenciaría Uad Lau	"
	selam ...	"	"		

N.º NOMBRES Y APELLIDOS

Fecha nacimiento

Antigüedad de servicios

Antigüedad de categoría

DESTINO

Observaciones

	Fecha nacimiento		Antigüedad de servicios		Antigüedad de categoría		DESTINO	Observaciones
	Día	Año	Día	Año	Día	Año		
31 S. Abdelkader B. Hamed Boaza	12	Julio 1946	12	Julio 1946	Prisión Terr.	Chauen	Ap. ascso.	
32 S. Mohamed Ben Abbas	"	"	"	"	Prisión Terr.	Larache	"	
33 S. Ahmed Chaib Tensamani	"	"	"	"	Penitenciaria	Uad Lau	"	
34 S. Abderrahman Mohamed Amar	"	"	"	"	Prisión Terr.	V. Nador	"	
35 S. Ali Ahmed Mesauri	"	"	"	"	Prisión Terr.	Chauen	"	
36 S. Mohamed Ahmed Hayon	"	"	"	"	Penitenciaria	Uad Lau	"	
37 S. Mohamed Mesaud Dukali	"	"	"	"	Prisión Terr.	Chauen	"	
38 S. Mohamed Ben Hamed	"	"	"	"	Prisión Terr.	V. Nador	"	
39 S. Mohamed Ahmed Tadlati	"	"	"	"	Prisión Terr.	V. Nador	"	
40 S. Mohamed Hach Mohamed Had- dú	"	"	"	"	Prisión Terr.	V. Nador	"	
41 S. Hamed Abdeslam Urriagli	"	"	"	"	Prisión Terr.	V. Sanjurjo	"	
42 S. Hamed B. Haddú B. Hamed	11	Nvbr 1946	11	Nvbr 1946	Arresto	Alcazarquivir	"	
43 S. Mohamed Ben Hach Abdeslam Talha	31	Ener. 1934	10	Marz 1943	Prisión Terr.	Tetuán (a extinguir)	"	
44 S. Abdeslam B Ahmed el Hachmi 45	7	Ocbr. 1935	"	"	Penitenciaria	Uad Lau (a extinguir)	"	
AARIFAS								
1 Aicha Bentz Ali Abargot	5	Ener. 1943	5	Ener. 1943	Prisión Terr.	Chauen	"	
2 Enfeddela Bentz Ahmed Acadid	19	Julio 1943	19	Julio 1943	Penitenciaria	Uad Lau	"	
3 Hadduch Ben Mohamed Ben Hach Haddú	10	Junio 1944	10	Junio 1944	Prisión Terr.	V. Sanjurjo,	"	
4 Enfeddela Raiz Ahmed Hamman Ben Racad	"	"	"	"	Penitenciaria	Uad Lau	"	
5 Mimuntz Bentz Al-lal B. Kaddur Fatma Bentz Ali Gomari	26	Junio 1944	26	Junio 1944	Prisión Terr.	Tetuán	Ap. ascso.	
7 Fatima Bentz Mohamed B. Moha- med Tribak	10	Agos 1944	10	Agos 1944	Prisión Terr.	Larache	"	
8 Hamama Bentz Chaib Tensamani	16	Junio 1945	16	Junio 1945	Prisión Terr.	Tetuán	Ap. ascso.	

NOTA.—Contra el presente Escalafón se podrán presentar, por conducto reglamentario, las reclamaciones que se consideren oportunas en un plazo no superior a los treinta días de su publicación en el «Boletín Oficial de la Zona».

Tetuán 20 de Enero de 1947.—El Delegado General, Alfredo Galera.

ESCALAFON del Cuerpo de Profesorado Musulmán.—Enseñanza Religiosa (Primer Escalafón)
cerrado en 31 de Diciembre de 1946

N.º	NOMBRES Y APELLIDOS	Antigüedad de servicios		Antigüedad de categoría		DESTINO	Observaciones
		Día	Año	Día	Año		
CHEJ							
1	Mohamed Ben Aiad el Jomsi	30	Ener. 1935	1	Ochr. 1937	Instt.º Relig.º Chauen	Ap. ascen.
2	Al-Jal B. Busejgam Es-Serhoni	1	Dcbr. 1937	1	Dcbr. 1937	" " Alcázar	" "
3	Mohammed B. Mohamed Tusani	20	Febr. 1938	20	Febr. 1938	" " Farhana	" "
4	Abderrahaman B. Mohamed el Alami el Idri	1	Dcbr. 1937	17	Ener. 1940	" " Larache	" "
5	Mohamed B. Hach Hadub Amar Uzian	12	Mayo 1937	5	Dcbr. 1942	" " V. Sanjurjo	" "
6	Abd-el-lah B. Abd-el Samad Guenun	2	Ochr. 1944	2	Ochr. 1944	" " Tánger	" "
7	Tahami B. Abdelah el Uasani	23	Ochr. 1944	23	Ochr. 1944	" " Tetuán	" "
MUDARRISIN DE PRIMERA							
1	Abderrahaman B. Mohamed el Azani	1	Ochr. 1937	1	Ochr. 1937	Instt.º Relig.º Tetuán	Ap. ascen.
-	Mohamed B. Abdeslam el Kasmi	"	"	"	"	Excedente activo	" "
2	El Hach Abdeslam B. Hach Mohamed Lekach	"	"	"	"	Instt.º Relig.º Tetuán	" "
3	Mohamed B. Abdeslam Et-Tuehigani	"	"	"	"	Instt.º Relig.º Tetuán	" "
-	Abdeslam B. Alí B. Mohamed Asisi	1	Dcbr. 1937	1	Dcbr. 1937	Exct. volt.º desde 1-6-43	" "
4	Abdelah B. Mohamed Yebari	"	"	"	"	Instt.º Relig.º Alcázar	" "
5	Abdeslam B. Jadir Yebari	"	"	"	"	Instt.º Relig.º Alcázar	" "
-	Mohamed B. Hach Abdalkader el Hanafi	20	Febr. 1938	20	Febr. 1938	Exct. volt.º desde 29-1-44	" "
-	Mohamed B. Mohamed el Hach Milud	15	Marz 1938	15	Marz 1938	Excedente activo	" "
6	Mohamed Ben Alí el Iasid	20	Febr. 1938	1	Ochr. 1938	Instt.º Relig.º V. Sanjurjo	" "
-	El Aarbi Ben Hach Ahmed el Jatib	1	Ochr. 1937	1	Julio 1939	Excedente activo	" "
7	Mohamed B. Abdelah el Uasani	"	"	1	Mayo 1944	Instt.º Relig.º Tetuán	" "
8	Tahami B. Abderrahaman el Muden	"	"	"	"	" " Tetuán	" "
9	Abdeslam B. Ahmed B. Mehdi el Arosi	1	Dcbr. 1937	"	"	" " Larache	" "
10	Mohamed Ben Si Mohand Tah-Tah	1	Ochr. 1938	29	Spbr. 1944	" " V. Sanjurjo	" "
11	Enfed-dal el Josain Yebari	1	Dcbr. 1937	25	Nvbr. 1945	" " Alcázar	" "

N.º NOMBRES Y APELLIDOS

Antigüedad de servicios
Día Mes Año

Antigüedad de categoría
Día Mes Año

DESTINO

Observaciones

12	Mohamed Ben Ahmed el Faquir Tahami Lagdas	1 Febr. 1938	1 Ener. 1945	"	Chauen	Ap. ascenso
13	Mohamed B. Mohamed B. Abdesselam Asabban	"	"	"	Chauen	"
14	Mohamed B. Mohamed el Bacali Uasani	"	30 Ener. 1945	"	Chauen	"
15	Mohamed B. Mohamed B. Abbas	20 Febr. 1938	15 Junio 1946	"	Farhana	"
--	Mohamed Ben el Hach Ahmed el Mesnaui	1 Ochr. 1938	"	Excedente activo		"
--	Mohamed Ben Taieb Ben el Hassan	20 Ochr. 1938	"	Excedente activo		"
16	Bachir Ben Ahmed Ech-Chentufi	"	"	Instt.º Relig. Larache		"
17	Mohamed B. Mohamed Dagai	"	"	"	Alcázar	"
18	Ahmed Ben el Hach Mohamed Buti	"	"	"	Alcázar	"
19	Mohamed B. Mohamed B. el Hach Quebdani	11 Ochr. 1940	"	"	Farhana	"
20	...					

MUDARRISIN DE SEGUNDA

1	Ahmed Ben Mohamed Dagai	11 Ochr. 1940	11 Ochr. 1940	"	Alcázar	"
2	Mohamed Ben Laiachi Skiri	2 Ochr. 1944	2 Ochr. 1944	"	Tánger	"
3	Mohamed Ben Ahmed el Sahali	"	"	"	Tánger	"
4	Mohamed Ben Ammar Fahsi	"	"	"	Tánger	"
5	Mohamed Ben Kaddur Ben Embark	"	"	"	Tánger	"
6	Hassan Ben Mohamed el Lemetuni	"	"	"	Tánger	"
7	Ammar Ben Mohamed el Sekaki	"	"	"	V. Sanjurjo	"
8	Ahmed Ben Mohamed Salah	"	"	"	Tánger	"
9	Mohamed Ben Abde-es-selam Buaiachi	"	"	E. de niños de Chauen		"
10	Ammar Ben Mohamed el Guemilli	"	"	Instt.º Relig.º Farjana		"
11	Ammar Ben Laarbi Yaidi	"	"	"	Tetuán	"
12	Abd-el-hadi Ben Mohamed Galbazuri	"	"	"	V. Sanjurjo	"
13	Ahmed Ben Mohamed Hassani	"	"	"	Tetuán	"
14	Abd-el-hadi Ben Abd-es-selam Aseri	"	"	"	Larache	"
15	Mohamed Ben Abd-er-tahaman Alami	"	"	"	Tánger	"
16	Mohamed Ben Mohamed el Mih	"	"	"	Alcázar	"
17	Mohamed Ben Abd-er-rahaman Bacas	"	"	"	Larache	"
18	Abd-el-malek Ben Tieb Ben el Fakih	"	"	"	Larache	"
19	Sadik Ben Mohammed Amgar	"	"	"	Tetuán	"
20	Amin Ben Abd-el-lah Rusi	"	"	"	Larache	"
21	Ahmed Mohamed Sebag	"	"	"	Tetuán	"

22	Mohamed Ben Mohamed el Mesmudi	8 Nvbr. 1944	8 Nvbr. 1944	Tetuán
23	Mimun B. Mohammed Tuzini	28 Dcbr. 1944	28 Dcbr. 1944	Farhana
24	Mohamed Ben Badredim Maimuni	5 Julio 1946	5 Julio 1946	Tetuán
25	Chaib Ben Mohamed el Hadifi	"	"	Farhana
26	Mohamed B. Mohamed el Briak	"	"	Larache
27	Bachir Ben Mohamed Duka	"	"	Larache
28	Laiachi Ben Abdeslam Assardum	"	"	Chauen
29	Mohamed Ben Enfed-dal el Harrak	"	"	Larache
30	Mohamed Ben Hach Hamadi Tuzini	"	"	Farhana
31	Mesaud Ben Mesaud Ben Hadi el Hadifi	"	"	V. Sanjurjo
32	Alí Ben Mohamed Chaeri	"	"	Tetuán
33	Ahmed Ben Mohamed el Hamadi	"	"	Chauen
34	Laiachi Ben Mohamed El Asseri	"	"	Alcazar
35	Mohamed Ben Mohamed Chems	"	"	Orfanato niños Tamasint
36	Mohamed Amissian Ben Sed-dik	"	"	Instt.º Relig.º V. Sanjurjo
37	...	"	"	"
38	...	"	"	"
39	...	"	"	"
40	...	"	"	"
41	...	"	"	"
42	...	"	"	"
43	...	"	"	"
44	...	"	"	"
45	...	"	"	"
46	...	"	"	"
47	...	"	"	"

NOTA.—Contra el presente Escalafón se podrán presentar, por conducto reglamentario, las reclamaciones que se consideren oportunas en un plazo no superior a los treinta días de su publicación en el «Boletín Oficial de la Zona».

Tetuán 20 de Enero de 1947.—El Delegado General, Galera.

Alta Comisaría de España en Marruecos

Delegación General

ESCALAFON del Cuerpo de Profesorado Musulmán.—Enseñanza Moderna (Segundo Escalafón) cerrado en 31 de Diciembre de 1946

N.º	NOMBRES Y APELLIDOS	Antigüedad de servicios		Antigüedad de categoría		DESTINO	Observaciones		
		Día	Mes	Año	Día			Mes	Año
MAESTROS MUSULMANES MARROQUIES									
1	S. Abdelkebir Muley Ahmmed Drissi ...	1	Julio	1939	1	Ener.	1946	Esc. Hassania Tetuán	Ap. ascen.
2	S. Abdeselam Ben Si Buhorma el Arosi ...	"	Julio	1940	"	"	"	Esc. P. M. niños Chauen	"
3	S. Abdelah Ben Mohammed el Bachir ...	16	Ocbr.	1940	"	"	"	E. P. M. Tenin S. Yamani	"
4	S. Embarek Ben Bumegait Mafec Subeir ...	1	Julio	1939	"	"	"	Esc. P. M. niños H. Nahal	"
5	S. Ahmmed Ben Hach Mohammed Zecri ...	1	Julio	1937	"	"	"	Esc. P. M. niños Tetuán	"
6	S. Mohamed Ben Mimún Uariachi ...	1	Julio	1939	"	"	"	Excedente activo	"
7	S. Brahim Ben Jadir Ben Amar ...	"	"	"	"	"	"	Medarsa Koránica Arcila	"
8	S. Abdeselam Ben Sel-lam Mohammed Ia-handi ...	5	Ocbr.	1940	"	"	"	E. P. M. niños Pt.º Capaz	"
MUDARRISIN DE PRIMERA									
1	S. El Hach Mohammed Ben Ahmmed Senhayi	1	Spbr.	1935	1	Spbr.	1935	Excedente activo	Ap. ascen.
2	S. Mohammed Ben Mohammed Fereha ...	"	"	"	"	"	"	E. P. M. niñas n.º 3 Tetuán	"
3	S. Mohammed Ben Ahmmed Ben Rochdi ...	"	"	"	"	"	"	E. P. M. niñas n.º 2 Tetuán	"
4	S. Mohammed Ben Mohammed Sel-lam ...	"	"	"	"	"	"	E. P. M. de Beni-Enzar	"
5	S. Taieb Ben Mohammed Sebti ...	1	Agos.	1937	"	Agos.	1937	E. P. M. de Larache	"
6	S. Mohammed Ben Hammu Ben el Hach Mohammed ...	10	Marz.	1937	10	Ocbr.	1937	E. P. M. de Villa Nador	"
7	S. Mohammed Ben Abdeselam Ben Abud ...	22	Ocbr.	1937	22	Ocbr.	1937	Excedente activo	"
8	S. Ahmed Ben el Hach Ahmmed Kelai ...	1	Nvbr.	1937	11	Nvbr.	1937	E. P. M. niñas Larache	"
9	S. Mohammed Ben Jadir Raisuni ...	1	Ocbr.	1937	1	Spbr.	1942	E. P. M. niñas n.º 3 Tetuán	"
10	S. Mohammed Ben el Laarbi Ayulu ...	22	"	"	"	"	"	E. P. M. niñas n.º 2 Tánger	"
11	S. Mohammed Ben Mohammed Rabea ...	"	"	"	"	Mayo	1944	Medarsa Koránica Tetuán	"
12	S. Mohammed Ben Bugait Bucherca ...	1	Nvbr.	"	"	"	"	E. P. M. niños Arcila	"
13	S. Maimun Ben Mohammed Jammuch ...	6	Febr.	1938	29	Spbr.	1944	E. P. M. de Villa Nador	"
14	S. Abdeselam Ben Taieb Yebari ...	1	Nvbr.	1937	12	Julio	1945	Medarsa Koránica Arcila	"

MUDARRISIN DE SEGUNDA

1	S. Mohammed Ben Ahmmmed Ben Al-lal	1 Dcbr. 1937	1 Dcbr. 1937	E. P. M. niñas n.º 1 Tetuán	Ap. ascen.
2	S. Benaisa Ben Abdelquebir Benaisa	15 Ener. 1938	15 Ener. 1938	E. P. M. niños Arcila	"
3	S. Abdeslam Ben Ahmmmed Bakali Ben el Hachmi	"	"	E. P. M. niñas Arcila	"
4	S. Mohammed Ben Said el Imahi	1 Febr. 1938	1 Febr. 1938	E. P. M. niños Larache	Ap. ascen.
5	S. Mohammed Ben Ahmmmed Jammar	18	18	Medarsa Koránica Alcázar	"
6	S. Abdelkader Ben Mohammed Uia	1 Mayo 1938	1 Mayo 1938	E. P. M. niños Alcázar	"
7	S. Hamman Ben Kaddur Darir	20 Ocbr. 1938	20 Ocbr. 1938	Excedente activo	"
8	S. Mohammed Ben Abdelah Tusani	"	"	E. P. M. niños Uad-Lau	"
9	S. Mohammed Ben Abdelkrim Er-Riffi	8 Abril 1936	"	E. P. M. niños J. Anyera	"
10	S. Mohammed Ben Ahmmmed Tribak	20 Ocbr. 1938	"	E. P. M. de Telata Reixana	"
11	S. Mohammed Ben Mohammed Es-Serroj	8 Abril 1936	"	Excedente activo	"
12	S. Chaib Ben Mohammed Ben Al-lal	20 Ocbr. 1938	"	E. P. M. Targuist	"
13	S. Mohammed Ben Amar Ben Musa	"	"	E. P. M. niños Alcázar	"
14	S. Mohammed Ben Ahmmmed Es-Sikal	"	"	E. P. M. de Beni Chicar	"
15	S. Hamadi Ben Ahmed Gub'suri	"	"	E. P. M. de Dar-Chaui	"
16	S. El Alami Ben Ahmmmed Chaib	1 Nvbr. 1934	"	E. P. M. niños Alcázar	"
17	S. Taieb Ben Bouselham Cherifa	20 Ocbr. 1938	"	E. P. M. niñas Arcila	"
18	S. Ijlef Ben Ahmmmed Bakali	"	"	E. P. M. niñas Pt.º Capaz	"
19	S. Mohammed Ben el Aarbi Sugari	"	"	E. P. M. Imsosem	"
20	S. Mohammed Ben Mohammed Et-Tamasinti	1 Dcbr.	1 Dcbr.	Medarsa Koránica Arcila	"
21	S. Ahmmmed Ben el Jadir Gailan	15 Marz. 1939	15 Marz. 1939	E. P. M. Alcazarquivir	"
22	S. Dris Ben Ali el Harrak	"	"	Medarsa Koránica Arcila	"
23	S. Mohatar Ben Mohammed el Haddadu	"	"	Excedente activo	"
24	S. Mohammed Zaqui Hach Mohammed Harrak	"	"	E. P. M. niños n.º 1 Tetuán	"
25	S. Mohammed Ben Mesaud el Gemmut	"	"	E. P. M. niños n.º 1 Tetuán	"
26	S. Mohammed Ben Ahmmmed Medina	11 Ocbr. 1940	11 Ocbr. 1940	E. P. M. Karia Arkeman	"
27	S. Mohammed Ben Mohammed Hammuch	"	"	Medarsa Koránica Alcázar	"
28	S. Mohammed Ben Ahmmmed el Aseri	"	"	Esc. Musulmana Larache	"
29	S. Mohammed Ben Brahim Saharaui	"	"	E. P. M. niñas n.º 2 Tetuán	"
30	S. Sedik Ben Ahmmmed el Rumani	"	"	E. P. M. niños de Tetuán	"
31	S. Mohammed Ben Hammidi el Jatabit	"	"	Orfelin.º niñas B. Karrich	"
32	S. Hassain Ben Mohammed Afailal	14 Nvbr. 1935	16 Junio 1942	E. P. M. niñas Tánger	"
33	S. Erhimo Bentz Maimun el Madani	"	"	"	"

Ministerio de Cultura 2011

N.º NOMBRES Y APELLIDOS

DESTINO

Observaciones

Antigüedad de servicios

Antigüedad de servicios

N.º	NOMBRES Y APELLIDOS	Antigüedad de servicios		Antigüedad de servicios		DESTINO	Observaciones
		Día	Año	Día	Año		
31	S. Amina Abdellkrím el Loh	29	Marz. 1941	1	Spbr. 1942	E. P. M. niñas n.º 1 Tetuán	Ap. ascso.
32	S. Haduya Abde/krím Abuyenna	"	"	"	"	E. P. M. niñas n.º 1 Tetuán	"
33	S. Fattoma Omar el Marraksi	"	"	"	"	E. P. M. niñas n.º 3 Tetuán	"
34	S. Hammu B. Haddu B. Mohammed Urriagli	9	Spbr. 1942	9	Spbr. 1942	E. P. M. Villa Sanjurjo	"
35	S. Mohammed Ben Mohammed Castillo	1	Mayo 1940	"	"	Inst. R. Maeltu-Madrid	"
36	S. Ahmamed Ben Mohammed B. Haddu Queb-dani	"	Nvbr. 1942	1	Nvbr. 1942	E. P. M. Cabo de Agua	"
37	S. Mohammed Ben Seddik Chuaib	"	"	"	"	E. Musulm. niños Tetuán	"
38	S. Mohammed Laarbi Ben Ahmmed Chauh	"	"	"	"	E. niñas n.º 2 Tetuán	"
39	S. Mohammed Ben Mohammed Bujaix	"	"	"	"	E. P. M. Biutz	"
40	S. Mohammed Ben Ahmed Buri	"	"	"	"	Medarsa Koránica Tetuán	"
41	S. Abdeselam Ben Ahmed Yoaidi	"	"	"	"	Esc. P. M. niñas Arcila	"
42	S. Ahmed Ben Mohammed Yonis	"	"	"	"	Esc. P. M. Farhana	"
43	S. Mohammed Ben Enfed-daj Marabet Gue-sani	"	"	"	"	Esc. P. M. niños R. Martín	"
44	S. Hassan Ben Mohammed Uadrasi	"	"	"	"	Esc. P. M. Pt.º Capaz	"
45	S. Ahmmed Ben Ahmmed Jarjur	"	"	"	"	Medarsa Koránica Tetuán	"
46	S. Mohammed Ben Ahmmed Chintuf	"	"	"	"	E. Barrio-Nuevo Larache	"
47	S. Abdeselam Ben Hammu Ben Hadidan ...	"	"	"	"	Esc. P. M. niños de Axdir	"
48	S. Ahmmed Ben el Hassan Aichiri	1	Febr. 1944	1	Febr. 1944	Esc. niñas Ceuta	"
49	S. Ahmed Ben Mohammed Ben Jayu	2	Ocbr. 1944	2	Ocbr. 1944	Esc. niñas Chauen	"
50	S. Mohammed Ben Mohammed Tauet	"	"	"	"	E. Musulm. niñas Tánger	"
51	S. Abd-es-selam Ben Abd-el-lah Gaijar ...	"	"	"	"	E. Musulm. niñas Tánger	"
52	S. Mohammed Ben Mohammed Haddad ...	"	"	"	"	E. Musulm. niños Chauen	"
53	S. Abd-el-uahed Ben Mehdi Muuhak	"	"	"	"	E. Musulm. niños Tetuán	"
54	S. Dris Ben Abd-er-rahaman Diuri	"	"	"	"	E. Musulm. niños Alcázar	"
55	S. Abd-es-selam Ben Ahmmed Berruho ...	"	"	"	"	Orfelinato de Melusa	"
56	S. Ahmmed Ben Abd-el-lah Rusi	"	"	"	"	Medarsa Koránica Alcázar	"
57	S. Mohammed Ben Maati Iamarani	"	"	"	"	Esc. niñas de Bab-Tazza	"
58	S. Mohammed Ben Amar Fed-lah	"	"	"	"	Excldt. voluntario 1-2-46	"
59	S. Mohammed Ben Salah Ben Hach Hassar ...	"	"	"	"	Esc. niñas Farhana	"
60	S. Mohammed Ben Amar Tah-Tah	"	"	"	"	E. Musul. niñas V. Sanjurjo	"
61	S. Abd-el-lah Ben Mohammed Abd-el-lah	"	"	"	"	E. Musul. niños V. Sanjurjo	"
61	S. Aichi Ben Abd-el-lah Ittefti	"	"	"	"	Esc. P. M. niños Snada	"

62	S.	Abd-er-rahaman Ben Ahmmed Fel-lus ...	"	"	"	Esc. niños n.º 1 Tánger	"
63	S.	Mohammed Ben Hassan Jannus ...	"	"	"	Esc. Musul. niños Tánger	"
64	S.	Hassan Ben Hassan Afailal ...	"	"	"	Esc. Musul. niños Tetuán	"
65	S.	Mohammed Ben Ahmmed Homfani ...	"	"	"	Esc. niños n.º 2 Ceuta	"
66	S.	Ahmmed Ben Mohammed Ajerif ...	"	"	"	E. P. M. niños T. S.-Yamani	"
67	S.	Mohammed Ben Dudoh Hach Tieb. ...	"	"	"	Esc. Musul. Segangan	"
68	S.	Meffedj Ben Uafi Imelahi ...	"	"	"	E. P. M. niños n.º 2 Ceuta	"
69	S.	Mohammed Ben Aiachi Hamduni ...	"	"	"	Esc. niños Jemis Anyera	"
70	S.	Mohammed Ben Abd-es-selam Buriach ...	"	"	"	Inst. Religioso V. Sanjurjo	"
71	S.	Mohammed Ben Laarbi Hacadi ...	"	"	"	Orfelnato de Melusa	"
72	S.	Mohammed Ben Hammú Mesnau ...	"	"	"	E. Musul. niños B.-Hadifa	"
73	S.	Abd-er-rahaman Ben Hassan Arosi ...	"	"	"	E. Mus. niños n.º 2 Tánger	"
74	S.	Mohammed B. Abd-er-rahaman Tazeruti ...	"	"	"	Medarsa Koránica Tetuán	"
75	S.	Hachmi Ben Mohammed Aisa ...	"	"	"	Esc. niños Villa Nador	"
76	S.	Mohammed Ben Ahmmed Senaidi ...	"	"	"	Esc. niños Hayera Nahal	"
77	S.	Mohammed Ben Mohammedi Chemeck ...	"	"	"	Esc. P. M. niños Ismoren	"
78	S.	Mohammed Ben Amar Urriagli ...	"	"	"	E. niñas Melilla (Farhana)	"
79	S.	Mohammed Ben Mohammed Ech-chenfuf ...	"	"	"	E. niñas Melilla (Nador)	"
80	S.	Abd-el-kader Ben Ahmmed Ben Siam ...	24 Nvbr.	23 Julio 1945	24 Nvbr.	Medarsa Koránica Tetuán	"
81	S.	Mohammed Ben Stitu Ihamdi ...	23 Julio	1945	23 Julio	Esc. P. M. de Villa Nador	"
82							
83							
84							
85							
86							
87							

AUXILIARES DE ESCUELAS PRIMARIAS

DE PRIMERA (A EXTINGUIR)

1	S.	Abbas Ben Mohammed Iasain ...	22 Ocbr.	1935	1 Ener.	1946	Esc. P. M. Alcazarquivir	Ap. ascen.
2	S.	Ah Ben Kassem Ben Soliman ...	1 Julio	1937	"	"	Esc. P. M. Arcila	"
3	S.	Mohammed Ben Al-luch Ben Amar ...	1 Spbr.	1938	"	"	Excedente activo	"
4	S.	Mohammed Ben Yel-lul Benaisa ...	1 Julio	1937	"	"	E. P. M. niños n.º 2 Tetuán	"
5								
6								

ESCALAFON del Cuerpo de Profesorado Musulmán.—Enseñanza Coránica (Tercer Escalafón)
cerrado en 31 de Diciembre de 1946

N.º	NOMBRES Y APELLIDOS	Antigüedad de servicios		Antigüedad de categoría		DESTINO	Observaciones		
		Día	Mes	Año	Día			Mes	Año
1	S. Hayya Hadida Bentz el Hach Abdelkrím ...	5	Ener.	1935	5	Ener.	1935	Esc. P. M. niñas Larache	Ap. ascen.
2	S. Mohammed Ben Abdeselam Budiab ...	2	Mayo	1932	1	Spbr.	1935	Esc. P. M. de Chauen	"
3	S. Al-haj Ben Abdélkader Handuchi ...	20	Junio	1921	"	"	"	Esc. P. M. de Larache	"
4	S. Benaisa Ben Mohammed el Mernisi ...	25	Junio	1931	"	"	"	Esc. P. M. niños Arcila	"
5	S. Abdeselam Ben Alf el Garbaui ...	20	Mayo	1932	"	"	"	Medarsa Koránica, Arcila	"
6	S. Dris Ben Hach Mohammed Er-riffi ...	3	"	"	"	"	"	Esc. P. M. de Larache	"
7	S. Al-lal Ben Mohammed el Buboh ...	1	Spbr.	1935	"	"	"	Esc. P. M. de Segangan	"
8	S. E. Aiachi Ben Mohammed el Aiar ...	20	Mayo	1932	"	"	"	Esc. P. M. de Uad-Lau	"
9	S. Alf Ben Mohamed Amician el Tusani ...	24	Dcbr.	1934	"	"	"	Esc. Asib de Midar	"
10	S. Ahmmmed Ben Abdelah el Meyahed ...	1	Spbr.	1935	"	"	"	E. P. M. n.º 1 niños Tetuán	"
11	S. Abdelkader Ben Abderrahaman el Harrak ...	"	"	"	"	"	"	Asilo niñas Ben-Karrich	"
12	S. Abdeselam Ben Mohammed el Arosi ...	8	Abril	1936	8	Abril	1936	Esc. P. M. Alcazarquivir	"
13	S. Safia Bentz el Hossain Ben Hammú ...	28	Julio	1937	28	Julio	1937	Esc. P. M. niñas Arcila	"
14	S. El Gali Ben Abdeslam Ben Abdeluahab ...	18	Nvbr.	1937	18	Nvbr.	1937	E. P. M. niñas n.º 1 Tetuán	"
15	S. Ahmmmed Ben Abdeselam el Hassani ...	1	Dcbr.	1937	1	Dcbr.	1937	Medarsa Koránica Arcila	"
16	S. Abdel-lah Ben Alf Ben Abdeiquebir ...	"	"	"	"	"	"	Esc. P. M. niñas Arcila	"
17	S. El Gasuani Ben el Hadi Gailán ...	"	"	"	"	"	"	Esc. P. M. niñas Arcila	"
18	S. Mohanned Ben Faquih Si Mohammed Ben Amar el Hatusi ...	1	Ener.	1938	1	Ener.	1938	Medar. Kor. Alcazarquivir	"
19	S. Andeselam Ben Mohammed El Hassani ...	"	"	"	"	"	"	Medarsa Koránica Arcila	"
20	S. Andeselam Ben Mohammed Ben Ayiba ...	14	Marz.	1938	14	Marz.	1938	E. F. M. niñas n.º 1 Tetuán	"
21	S. Abdelhadi Ben Mohammed El Marabet ...	8	Abril	1936	20	Ocbr.	1938	Esc. P. M. Imsorem	"
22	S. Mohammed Ben Ahmed Er-Redubbi ...	20	Ocbr.	1938	"	"	"	Medar. Kor. Alcazarquivir	"
23	S. Mohammed Ben Mohammed B. Ahmed el Quebdani ...	8	Abril	1936	1	Spbr.	1942	Esc. P. M. niños V. Nador	"

N.º NOMBRES Y APELLIDOS

Antigüedad de servicios
Día Mes Año

Antigüedad de categoría
Día Mes Año

DESTINO Observaciones

24	S.	Mohammed Ben Butajar Asariah	8	Abril	1936	1	Sepbr.	1942	Esc. P. M. S'nada	"
25	S.	Buarara Ben Haddu Ben Amar	28	Abril	1936	1	Mayo	1944	Esc. P. M. Had B.-Chicar	"
26	S.	Mohammed B. Abdeslam B. Mohammed	8	"	"	"	"	"	Esc. P. M. niños Arcila	"
27	S.	Mohammed B. el Hach Tahami B. Mohamed	29	Spbr.	1944	29	Spbr.	1944	Esc. P. M. Alcazarquivir	"
28	S.	Mohammed Ben Alf Ben Sebeh	"	"	"	"	"	"	E. P. M. niñas n.º 1 Tetuán	"
29	S.	Mohammed Ben Abdel-lah Mursia	10	Junio	1936	1	Ener.	1945	Esc. P. M. Puerto Capaz	"
30	S.	Mohammed Ben Abdeslam el Golbsuri	1	Ener.	1945	"	"	"	Esc. P. M. Larache	"
31	S.	Mohammed Ben Mohammed el Raisuni	"	"	"	"	"	"	Esc. P. M. Arcila	"
32	S.	Mohammed Ben Abdelkader el Aarbi	"	"	"	"	"	"	Esc. P. M. Telata-Reixana	"
33	S.	Mohammed el Uafi Imlahi	1	Nvbr.	1942	15	Junio	1946	Esc. P. M. Jemis Sahel	"
34	S.	Mohammed Ben Mohammed Aarab Sidali	"	"	"	"	"	"	Esc. P. M. Farjana	"
35	S.	Mohammed Ben el Mehdi Daud	22	Ocbr.	1937	1	Julio	1946	E. F. M. niñas n.º 3 Tetuán	"

MUDARRIRIN DE SEGUNDA

1	S.	Mecqui Ben Soliman Aarab	18	Nvbr.	1937	18	Nvbr.	1937	E. P. M. niños Kío-Martín	"
2	S.	Ahmed Ben Mohammed el Guennani	1	Febr.	1938	1	Febr.	1938	E. P. M. B. nuevo-Larache	"
3	S.	Mohammed B. el Hach Mohammed Senhayi	1	Abril	1938	1	Abril	1938	E. F. M. niñas n.º 1 Tetuán	"
4	S.	Hossain Ben Mohammed Ben Ali	1	Mayo	1938	1	Mayo	1938	Exc. activo Cabo-Juby	"
	S.	Ahmed Ben Mohammed Ben el Hach								
	S.	Ahmed Bakiui								
5	S.	Mohammed Ben Alf Ben Amar-Mestau	20	Ocbr.	1938	20	Ocbr.	1938	E. P. M. niñas V. Sanjurjo	"
6	S.	Abdelkrim Ben Chaieb el Uachdiri	"	"	"	"	"	"	Exc. volunt. 1-7-41	"
7	S.	Buxta Ben Alf Ben Salem	"	"	"	"	"	"	Esc. P. M. de Achdir	"
8	S.	Mesaud Ben Ahmed Ben Amar	"	"	"	"	"	"	Esc. Musul. niñas Alcazar	"
9	S.	Abdelmeyid B. Hach Mohammed el Fetoh	1	Nvbr.	1938	1	Nvbr.	1938	Esc. P. M. Dar-Chaui	"
10	S.	Abdeslam Ben Lahasem el Jomsi	15	Marz.	1942	15	Marz.	1942	M. Koranica Tetuán	"
11	S.	Mennana Hach Ofman el Marrachsi	16	Abril	1942	16	Abril	1942	M. Koranica Tetuán	"
12	S.	Abdel-lah Ben Abdeslam Bulaix	25	Abril	1942	25	Abril	1942	Esc. P. M. niñas Larache	"
13	S.	Abdelkader Ben Mohammed Aarab	15	Mayo	1942	15	Mayo	1942	E. P. M. niñas n.º 2 Tetuán	"
14	S.	Mohammed Ben Ahmed el Hausi	"	"	"	"	"	"	E. F. M. niñas n.º 2 Tetuán	"
15	S.	Henia Bentz Mohammed el Kuch	24	Abril	1941	1	Nvbr.	1942	E. P. M. Jemis de Anyera	"
16	S.	Hossain Ben Mohammed Bakali	1	Nvbr.	1942	"	"	"	E. P. M. niñas Larache	"
17	S.	Mohammed Ben Abdeslam Aselman	"	"	"	"	"	"	M. Koránica Tetuán	"
	S.	Mohammed Ben el Hach Mohammed Hausi	"	"	"	"	"	"	E. P. M. niñas Farhana	"
	S.		"	"	"	"	"	"	E. P. M. niñas n.º 2 Tetuán	"

18	S.	Abdel-lah Ben Abdesselam Chacor	"	"	"	"	"	"	E. P. M. niñas n.º 3 Tetuán	"
19	S.	Mohammed Ben Jadir Ben Bechir Mezuyi	"	"	"	"	"	"	E. P. M. niños V. Nador	"
20	S.	Ahmed Ben Tahami Jal-ladi	"	"	"	"	"	"	E. P. M. niñas n.º 3 Tetuán	"
21	S.	Mohamed B. Mohamed B Haddu Quebdani	"	"	"	"	"	"	M. Koránica Tetuán	"
22	S.	Abdelaziz Ben Abdel-lah Mehdi	"	"	"	"	"	"	E. P. M. niños n.º 1 Tetuán	"
23	S.	Bugalef Ben Ahmed Jolti	"	"	"	"	"	"	M. Koránica Alcazar	"
24	S.	Ahmed Ben Mohammed el Faquir	"	"	"	"	"	"	E. P. M. niños n.º 1 Tánger	"
25	S.	Mohamed Ben Abdelhadi Rok	"	"	"	"	"	"	E. P. M. niños Tetuán	"
26	S.	Mohamed B. Hach Hassan Kalei Mezuyi	"	"	"	"	"	"	E. P. M. niños B.-Enzar	"
27	S.	Mesaud B. Chaib B. Hach Mohamed Bakiui	"	"	"	"	"	"	E. P. M. niños V.-Sanjurjo	"
28	S.	Mohamed Ben Mohamed B. Bechir Cubbah	"	"	"	"	"	"	E. P. M. Cabo de Agua	"
29	S.	Fatima Bentz Mohammed el Anyeri	29	Marz.	1941	1	Dcbr.	1942	E. P. M. niñas V.-Nador	"
30	S.	Ali Hach Mohammed Huidir	1	Febr.	1944	"	Febr.	1944	Esc. M. Ceuta	"
31	S.	Mehdi Ben Mojtar Aalij	2	Ocbr.	1944	2	Ocbr.	1944	Esc. M. Biutz	"
32	S.	Ahmed Ben Mohammed Buker	"	"	"	"	"	"	Esc. niñas Chauen	"
33	S.	Mohammed Ben Mohammed Ben Mechebal	"	"	"	"	"	"	Esc. niñas Puerto-Capaz	"
34	S.	Sedik Ben Ahmed Sedati	"	"	"	"	"	"	Esc. M. niños Targuist	"
35	S.	Ahmed Ben Mohammed Bulaich	"	"	"	"	"	"	E. niños n.º 1 Jadú Ceuta	"
36	S.	Laarbi Ben Laarbi Iazidi	"	"	"	"	"	"	Esc. M. niñas Larache	"
37	S.	Mohammed Ben Hamdi Bënnani	"	"	"	"	"	"	E. M. niños n.º 2 Tánger	"
38	S.	Said Ben Mohammed Lemtuni	"	"	"	"	"	"	Esc. P. M. niñas Tánger	"
39	S.	Mohammed Ben Abd-es-selam Saidi	"	"	"	"	"	"	E. P. M. niñas D. Quebdani	"
40	S.	Amar Ben Mohammed Al-lal	"	"	"	"	"	"	E. P. M. niños D. Quebdani	"
41	S.	Ahmed Alí Saidi	"	"	"	"	"	"	E. P. M. niños Mel. -Farh.	"
42	S.	Mohammed Ben Mohammed Tadloui	"	"	"	"	"	"	E. P. M. niños B.-Hadifa	"
43	S.	Abd-es-selam Ben Mohammed Llayidi	"	"	"	"	"	"	E. P. M. niños Chauen	"
44	S.	Ahmed Ben Laarbi Lajdar	"	"	"	"	"	"	Orfelinato Melusa	"
45	S.	Ahmed Ben Amar Sed-dik	"	"	"	"	"	"	Esc. M. niños Tamasint	"
46	S.	Alí Ben Mohammedi Senusi	"	"	"	"	"	"	E. M. niñas Melilla -Nador	"
47	S.	Aiachi Ben Mohammed Bufrahi	"	"	"	"	"	"	E. Mus. niñas V. Sanjurjo	"
48	S.	Mojtar Ben Mohammed Jammai Amarani	"	"	"	"	"	"	E. Musul. niñas Tánger	"
49	S.	Mohammed Ben Abde-es-selam Bulaich	"	"	"	"	"	"	E. P. M. niños n.º 2 Tánger	"
50	S.	Mohammed Ben Mohammed Hach Meftah	7	Dcbr.	1944	7	Dcbr.	1944	Esc. Musul. Bab-Tazza	"
51	S.	Ahmed Ben Mohammed Morabet Bulaich	15	Febr.	1945	15	Febr.	1945	Medarsa Koránica Tetuán	"
52	S.	Mohammed Ben Ahmed Gandur Amarani	22	Junio	1945	22	Junio	1945	Esc. P. M. niños Tetuán	"
53	S.	Mohammed B. Mohamed B. Ali Quebdani	"	"	"	"	"	"	E. Musul. niños V. Nador	"
54	S.	Hammú Ben Mojtar Al-lal	26	Ocbr.	1945	26	Ocbr.	1945	Esc. P. M. niños Farhana	"
55	S.	Abd-el-ramin Ben Abd-el-mumen	"	"	"	"	"	"	E. Mus. niños n.º 2 Tánger	"

N.º NOMBRES Y APELLIDOS

DESTINO

Observaciones

	Antigüedad de servicios		Antigüedad de categoría		Año	Observaciones
	Día	Mes	Día	Mes		
56 S. Mohammed Ben Mohamed Hach Mohamed	"	"	"	"	"	E. Musul. niños Izmoren "
57 S. Mohammed Ben Tahar Bazi	"	"	"	"	"	E. Mus. niños Hayera Nahal "
58 S. Amin Ben Tahar Tetuani	"	"	"	"	"	E. Musul. niñas Alcázar "
59 S. Mohammed Ben Mulud Ahmmed Quebdani	"	"	"	"	"	E. P. M. niños K.-Arkeman "
60 S. Ahmmed Ben Abd-es-selam Buzekri	28	Nvbr.	28	Nvbr.	1945	E. Musul. niños Alcázar "
61 S. Abd-es-selam Ben Abd-el-krím Soliman	5	Dcbr.	5	Dcbr.	1945	Medarsa Koránica Tetuán "
62 S. Hammedi Ben Al-lal Mohammed Bugafri	25	Marz.	25	Marz.	1946	E. Mus. B. Nuevo Larache "
63 S. Aalami Ben Mohammed Chekri	5	Julio	5	Julio	1946	E. Musul. niños Tetuán "
64 S. Mohammed B. Abd-el-lah B. Amar Bakiui	"	"	"	"	"	Medarsa Koránica Arcila "
65 S. Mohammed Ben Alí Mohammed Urriagli	26	Agos.	26	Agos.	1946	E. Musul. Sidi-Yamani "

NOTA.— Contra el presente Escalafón se podrán presentar, por conducto reglamentario, las reclamaciones que se considen oportunas en un plazo no superior a los treinta días de su publicación en el «Boletín Oficial de la Zona».

Tetuán 20 de Enero de 1947.—El Delegado General, **Galera**.

1938
1938
1938

1938

1938

1938

1938

ESCALAFÓN del Cuerpo de Profesorado Musulmán (Cuarto Escalafón)
cerrado en 31 de Diciembre de 1946

N.º	NOMBRES Y APELLIDOS	Antigüedad de servicios		Antigüedad de categoría		DÉSTINO	Observaciones		
		Día	Mes	Año	Día			Mes	Año
MAALMAT									
1	Fatma Bentz si Mohamed Bent si Abdeselam	1	Nvbr.	1937	1	Nvbr.	1937	Esc. P. M. de Chauen	Ap. ascen.
2	Erkia Bentz Mohammed el Mesluhi	5	Nvbr.	1937	5	Nvbr.	1937	Esc. P. M. de Larache	"
3	Fatima Bentz el Hach Mohammed Bennis	15	Dcbr.	1937	15	Dcbr.	1937	Esc. P. M. Alcazarquivir	"
4	Sohora Bentz Mohammed Cherif	"	"	"	"	"	"	Esc. P. M. de Arcila	"
5	Fatma Bentz Mohammed Mustafa	"	"	"	"	"	"	E. P. M. n.º 3 niñas Tetuán	"
6	Hadduch Bentz Mohammed Mahfud	15	Abril	1938	15	Abril	1938	E. P. M. n.º 2 niñas Tetuán	"
7	Rahma Bentz Abdekrim Astoh Chauri	20	Mayo	1938	20	Mayo	1938	Esc. Orfelinato Melusa	"
8	Fatma Bentz Abdeselam Ben Hassan	1	Nvbr.	1938	1	Nvbr.	1938	E. P. M. niñas n.º 1 Tetuán	"
9	Fatma Bentz Dris Abdeluahad	14	Nvbr.	1940	14	Nvbr.	1940	E. P. M. niñas n.º 1 Tetuán	"
10	Hasna Bentz Ahmed Tusani	13	Mayo	1942	13	Mayo	1942	Esc. P. M. Larache	"
11	Fatma Bentz Madani Bent Butajan	14	Nvbr.	1942	14	Nvbr.	1942	Esc. P. M. V. Sanjurjo	"
12	Amina Bentz Mohammed Fartal-lal	6	Ocbr.	1944	6	Ocbr.	1944	E. P. M. niñas n.º 2 Tetuán	"
13	Fatma Betz Abdelfort Saamar	16	Junio	1945	16	Junio	1945	E. P. M. niñas n.º 2 Tetuán	"
14	Fatoma Bentz Ahmed Dris	16	Junio	1945	16	Junio	1945	E. F. M. niñas n.º 1 Tetuán	"
15	Mequeltum Bentz Si Mohammed S'cara	"	"	"	"	"	"	E. P. M. niñas n.º 3 Tetuán	"
16	Fatma Bentz Si Mohammed Ben Lesbah	"	"	"	"	"	"	E. Musul. niñas Melilla	"
17	Quenza Bentz Dris Ben Kirán	"	"	"	"	"	"	E. Musul. niñas Tánger	"
18	Fatma Bentz Si Mohammed Guesnai	"	"	"	"	"	"	E. Musul. niñas Tánger	"
19	Hiba Bentz Rusbi Bacali	"	"	"	"	"	"	E. Musul. niñas V. Nador	Ap. ascen.
20	"	"	"	"	"	"		

NOTA.— Contra el presente Escalafón se podrán presentar, por conducto reglamentario, las reclamaciones en el que se consideren oportunas en un plazo no superior a los treinta días de su publicación en el

Boletín Oficial de la Zona

Tetuán 20 de Enero de 1947.— El Delegado General, Galera.

ESCALAFON del Cuerpo de Sanitarios de la Zona, cerrado en 31 de Diciembre de 1946

N.º	NOMBRES Y APELLIDOS	Antigüedad de servicios		Antigüedad de categoría		DESTINO	Observaciones		
		Día	Mez	Año	Día			Mez	Año
SANITARIOS DE PRIMERA									
1	S. Mohammed Ben Maimun Kaddur	20	Julio	1932	1	Mayo	1942	Ins. L. Sanid. V. Nador	Ap. ascen.
2	S. Hassain Ben Mohammed Arab	1	Ener.	1931	"	"	"	Centro M. Tetuán	"
3	S. Mailud Ben Mohammed Ben Kaddur	5	Julio	1932	"	"	"	Centro M. V. Nador	"
4	S. Abderrahaman Ben Mohammed Duas	20	Julio	1932	"	"	"	Centro M. Río-Martín	"
5	S. Hach Alluch Ben Chaib Urragli	4	Junio	1931	"	"	"	Centro M. Tánger	"
6	S. Hammu Ben Mohammed Aarab	20	Julio	1932	"	"	"	Centro M. Farjana	Ap. ascen.
7	S. Ahmmed Ben Bucker Hach Uchen Urriagli	1	Junio	1931	"	"	"	Centro M. Insorem	"
8	S. Abdeslam Ben Mohammed Jarjor	1	Ener.	1931	"	"	"	Centro M. Tetuán	Ap. ascen.
9	S. Mohammed Ben Missian Bumedién	20	Julio	1932	"	"	"	I. Local Sand. V.-Nador	"
10	S. Mohammed Ben Ahmmed el Anyeri	1	Spbr.	1931	"	"	"	C. Sidi-Talha Tetuán	"
11	S. Abdeslam Ben Mohammed el Merabet	20	Julio	1932	"	"	"	C. M. H. R. de Chauen	"
12	S. Mchammed Ben Amar Ben Haddu	31	Mayo	1931	"	"	"	Cent. M. Villa Nador	Ap. ascen.
13	S. Amar Ben Mohammed Ben Mimun	1	Junio	1931	"	"	"	P. Sanit. Beni-Enzar	"
14	S. Arradi Ben Aachor Ben Hammu	1	Spbr.	1931	"	"	"	Circ. M. Azib de Midar	"
15	S. Maimon Ben Mohammed Usirar	20	Julio	1932	"	"	"	C. Médico Segangan	"
16	S. Abdeslam Ben Mustafa Urriagli	1	Ener.	1932	"	"	"	C. Médico Tetuán	"
17	S. Mohammed Ben Abdeslam Afailal	1	Spbr.	1931	"	"	"	C. Médico Tetuán	"
18	S. Al-lal Ben Mohammed Al-lal Yilali	1	Ocbr.	1931	"	"	"	C. Médico Budinar	"
19	S. Hach Amar Ben Dris Ben Mohammed	10	Ener.	1931	"	"	"	C. Médico Río-Martín	"
20	S. Ahmmed Ben Abdelkrim Sébay Tetuani	1	Julio	1916	1	Ener.	1946	C. Médico Alcazarquivir	"
21	S. Kaddur Ben Ali Saidi	28	Nvbr.	1928	"	"	"	C. Médico V. Sanjurjo	"
22	S. Abdeslam Ben Ahmmed el Yacobi	18	Dcbr.	1928	"	"	"	C. S. Frich-Tetuán	"
23	S. Yusef Benchluch Benhamú	21	Agos.	1929	"	"	"	Centro Médico Larache	"
24	S. Mohammed Ben Mahfud Saidi	1	Ener.	1931	"	"	"	C. Sidi-Frich Tetuán	"
25	S. Mohammed Ben Ahmmed Yabri el Fasi	"	"	"	"	"	"	T. Ifni-Sahara Exc. activo	"
26	S. Abdelkader Ben Aarbi Tanyau	10	"	"	"	"	"	H. Civil de Tetuán	"
27	S. Aarbi Ben Buselham Garbau	17	Febr.	1931	"	"	"	Centro M. de Tánger	"
								Consult. B.ª Mora Tánger	"

28	S. Kaddur Ben Mohammed Utriagli	1 Abril 1931	"	"	P. S. Iasiren B.-Bufrah	" Ap. ascen.
29	S. Hach Ali Ben Gasuani Ben Yilali	1 Mayo 1931	"	"	C. B. Nuevo-Larache	"
30	S. Belaid Ben Dris Ben Haddu	30 Mayo 1931	"	"	Círc. Médico Tistutin	"
31	S. Aamar Ben Al-lal Hach Hedi	21 Junio 1931	"	"	Círc. M. Telata B. Sidel	"
32	S. Hammu Ben Bachir Buaanan	"	"	"	C. M. Villa-Nador	"
33	S. Mohammed Ben Mohammed Buanan	1 Agos. 1921	"	"	Círc. Médico Tistutin	"
34	S. Mohammed Ben Mohammed Hadi	1 Agos. 1931	"	"	P. S. Cabo Agua (Zaio)	"
35	S. Hach Mohammed Ben Mohammed Kaseri	11 Agos. 1931	"	"	Centro Médico Larache	"
36	S. Mohammed B. Abdelkader el Auan Dairachi	17 Ochr. 1931	"	"	H. Civil de Larache	"
37	S. Muley Lahsen Ben Ahmmed Susi	1 Nvbr. 1931	"	"	H. Civil de Alcazarquivir	"
38	S. Ahmmed Ben el Hachmi Nasud	1 Ener. 1932	"	"	C. Médico de Arcila	Ap. ascen.
39	S. Abdeselam Ben Abdelah el Bugaba	1 Julio 1932	"	"	C. Médico de R'gaia	"
40	S. Mohammed Ben Mohammed el Metuki	20 "	"	"	Centro Médico Larache	"
41	S. Aamar Ben Mohammed Ben Tahar	"	"	"	P. S. Ain-Zora (Driuch)	"
42	S. Abdelkader Ben Mohammed Asmani	"	"	"	I. Local Sanid. R.-Martín	"
43	S. Mohammed Ben Mohammed Tesuli	"	"	"	C. Tub. Tetuán Exc. activo	"
44	S. Ahmed Ben Mohammed Aarab	"	"	"	H. Civil de Villa Nador	"
45	S. Ahmmed Ben Abdeselam Saheli	"	"	"	H. Civil de Villa Nador	"
46	S. Ahmmed Ben Abdelkader Neyyar	"	"	"	Centro Médico Tetuán	"
47	S. Abderrahaman Berr Ali Filali	"	"	"	C. Sidi-Frich-Tetuán	"
48	S. Abdeselam Ben Mohammed Arosi	"	"	"	Insp. Local S. Tetuán	"
49	S. Aalami Ben Mohammed Mechbal	"	"	"	Insp. Local S. Tetuán	"
50	S. Said Ben Amar Ben Haddu	"	"	"	Exc. volunt. 15-7-42	"
51	S. Mohammed Ben Abdeselam Haddu	"	"	"	Exc. Volunt. 5-5-42	"
52	S. Ahmmed Ben Fakih Ben Kaddur	"	"	"	Insp. Local S. V. Sanjurjo	"
53	S. Mohammed Ben Mohammed Ben Asús	"	"	"	Insp. Local S. Arcila	"
54	S. Mohammed Ben Aarbi Ben Abdelkader Hausi	"	"	"	Círc. Médico de Driuch	"
55	S. Al-lal Ben Amar Ben Mohammed Rif	"	"	"	Círc. Médico de Budinar	"
56	S. Ahmed Ben Mójtar Ferrun	5 Febr.	"	"	H. Civil de Tetuán	"
57	S. Brahim Ben Aarbi Embarek	3 Febr.	"	"	Círc. M. Jolot-Alcazar	"
58	S. Abdelkader Ben Mohammed Dargal	1 Ener.	"	"	Mehal-la Gomara n.º 4	"
59	S. Ahmed Ben Ahmmed Hauari	20 Julio 1932	"	"	Círc. Médico Mexerah	"
60	S. Al-lal Ben Mohammed Ben Mohammed	"	"	"	H. Civil de Villa-Nador	"
61	S. El Hach Mohammed Ben Tahar Taza	"	"	"		"

SANITARIOS DE SEGUNDA

1	S. Ahmmed Ben Ahmmed Hauari	20 Julio 1932	20 Julio 1932	Ins. Local S. V.-Sanjurjo	Ap. ascen.
2	S. Al-lal Ben Mohammed Ben Mohammed	"	"	Exc. volunt. 8-7-42	"
3	S. El Hach Mohammed Ben Tahar Taza	"	"	Insp. Local S. Tetuán	"

Día Mes Año

	Día	Mes	Año	Día	Mes	Año	
3 S. Abdeselam Ben Mohammed Metili	20	Julio	1932	20	Julio	1932	C. M. H. R. de Chauen Ap. ascen.
4 S. Mohammed Ben Haddu Ben Mohammedi	"	"	"	"	"	"	Insp. Local S. Tetuán
5 S. Aomar Ben Hamed Sarguini	"	"	"	"	"	"	Centro Médico Tánger
6 S. Abdeselam Ben Abdelkader Ben Abdelah	"	"	"	"	"	"	H. Civil de Alcazarquivir
7 S. Abdeselam Ben Mohammed Saidi	"	"	"	"	"	"	Farmacia de Tetuán
8 S. Mohammed Ben Hadí 'B. Mohammed Bugatni	"	"	"	"	"	"	Pto. Sanit. Arbaa Taurirt
9 S. Bouselham Ben Boasa Ben Yilali	"	"	"	"	"	"	C. Médico de Beni-Arós
10 S. Ahmed Ben Du-duch Ben Mizzian	"	"	"	"	"	"	C. Médico Dar-Quebdani
11 S. Feddal Ben Abdesela Mokedasi	"	"	"	"	"	"	C. M. H. R. de Chauen
12 S. Abdeselam Ben Mohammed Haddu	"	"	"	"	"	"	H. Civil de Villa-Sanjurjo
13 S. Taieb Ben Aamar Brahim	"	"	"	"	"	"	C. M. H. R. de Targuist
14 S. Mohammed Ben Aarbi Salah Tanyauí	"	"	"	"	"	"	C. Médico de Alcazar
15 S. Mohammed Ben Mohammed Lulandi	30	Ocbr.	1934	30	Ocbr.	1934	H. Civil de Tetuán
16 S. Mohammed Ben Boasa Ben Mohtar	8	Agos.	1935	8	Agos.	1935	Círc. Médico Imsoren
17 S. Mohammed Ben Laga Ben Mohammed	"	"	"	"	"	"	H. Civil de Tánger
18 S. Abdeselam Ben Mohammed Kadiri	"	"	"	"	"	"	C. M. Tenin Sidi Iamani
19 S. Abdeselam Ben Mohammed Bufrahi	"	"	"	"	"	"	C. M. Beni-Fufrah
20 S. Aiachi Ben Mohammed Anyeri	"	"	"	"	"	"	C. M. Castillejos Ap. ascen.
21 S. Ahmmmed Ben Abbas Chauí	"	"	"	"	"	"	Insp. Local S. Chauen
22 S. Mohammed Ben Duduh Ben Abdeselam	"	"	"	"	"	"	Sant.º Enf.º Mart.º Arcilla
23 S. Mohammed Ben Ahmed Uadrasi	"	"	"	"	"	"	Círc. Médico Melusa
— S. Mohammed Ben Mohammed Ben Amar	"	"	"	"	"	"	Exc. volunt. 13-10-45 Ap. ascen.
— S. Mohammed Ben Krímo Riffi	"	"	"	"	"	"	T. Ifni-Sahara Ex. activo
24 S. Ahmed Ben Mohammed Laraichi	"	"	"	"	"	"	H. C. Alcazarquivir
25 S. Mohammed B. Muley Ahmmmed B. Ali Dukali	"	"	"	"	"	"	Insp. Local S. Alcazar, Ap. ascen.
26 S. Hammu Ben Ahmed Hammu	"	"	"	"	"	"	C. Médico Villa-Nador
27 S. Brahim Ben el Hossain Susi	"	"	"	"	"	"	Insp. Local S. Larache
28 S. Mohammed B. Mohammed B. Si Abdeselam	"	"	"	"	"	"	Círc. Médico del Zaio
29 S. Ali Ben Aamar Riffi	"	"	"	"	"	"	Insp. Local S. Alcazar
— S. Hammu Ben Mohammed Tanyauí	"	"	"	"	"	"	D. Ant. Tetuán E. activo
30 S. Ali Ben Aarbi Harras	10	Nvbr.	1937	10	Nvbr.	1937	Círc. Médico Dar-Chauí
31 S. Amar Ben Mizzian Ben Amar	"	"	"	"	"	"	Insp. Local S. Targuist
32 S. Abdel-jah Ben Mohammed Riffi	"	"	"	"	"	"	Pto. Sanit. Siuana
33 S. Ahmed Ben Bagdadi	"	"	"	"	"	"	C. Méd. Beni-Fufrah
34 S. Dris Ben Aamar Marrachi	"	"	"	"	"	"	H. Civil de Tetuán

35	S. Ahmed Ben. Hadi Buifruri	"	"	"	"	"	C. M. Urbano V. Sanjurjo	"
36	S. Ahmed Ben Mohammed el Kaserichi	"	"	"	"	"	Circ. Méd. Bu-Hammed	"
37	S. Ahmed Ben Ali Ben Mohammedi	"	"	"	"	"	Circ. Méd. Ben-Tieb	"
38	S. Abdeselam Ben Mohammed Chairi	"	"	"	"	"	Circ. M. Had de la Garbía	"
39	S. Abderresak Ben Abdelkrim	23	Abril	1938	23	Abril	1938	"
40	S. Ayachi Ben Amar Ben Mohammed	"	"	"	"	"	H. Civil de Larache	"
41	S. Mohammed Ben Aarbi Sarguini	"	"	"	"	"	Insp. Local S. Larache	"
42	S. Mohammed Ben Aiat Aurrant	"	"	"	"	"	Insp. Local S. Chauen	"
43	S. Boasa Ben Mohammed el Hossain	"	"	"	"	"	C. M. Telata de Ketama	"
44	S. Butieb Ben Ahmed Al-lal	"	"	"	"	"	C. M. Beni-Aumart	"
45	S. Mohammed Ben Mohammed	"	"	"	"	"	Insp. Local S. Targuit	"
46	S. Taieb Ben Mohammed	"	"	"	"	"	H. C. de Villa Nador	"
47	S. Bachir Ben Mohammed Aarab	"	"	"	"	"	H. C. de Tetuán	"
48	S. Ahmed Ben Mohammed el Gueriri	"	"	"	"	"	C. M. Puerto Capaz	"
49	S. Abdelkrim Ben Mohammed el Tuhami	"	"	"	"	"	C. M. de Anyera	"
50	S. Haxmi Ben Asugat Ali	"	"	"	"	"	C. M. de Beni-Hadifa	"
51	S. Abdeselam Ben Mohammed Saidi	"	"	"	"	"	Farmacia de Tetuán	"
52	S. Kasem Ben Abbas el Kaseri	"	"	"	"	"	Sant.º Enf.º Mart.º Arcila	"
53	S. Ahmed Ben Kassem el Anyeri	"	"	"	"	"	C. M. Jemis de Anyera	"
54	S. Mohammed Ben el Mehdi Cherradi	"	"	"	"	"	C. M. Telata Ben Ahmed	"
55	S. Kebbir Ben Maati Rajali	1	Julio	1938	1	Julio	1938	"
56	S. Abdel-lah Ben Abdel-lah	"	"	"	"	"	C. M. Ben-Karrich	"
57	S. Mohammed Ben Mohammed Jarjor	"	"	"	"	"	C. M. Talambot	"
58	S. Ahmed Ben Hammu Aamar Al-lal	"	"	"	"	"	C. M. Uad-Lau	"
59	S. Mohammed Ben Ali Ben Ahmmed	2	Julio	1938	2	Julio	1938	"
60	S. Mohammed Ben Mohammed Saharoui	21	Ocbr.	1938	21	Ocbr.	1938	"
61	S. Mohammed Ben Rahaf Jomsi	1	Dcbr.	1938	1	Dcbr.	1938	"
—	S. Mohammed Ben Abdeselam Chacor	16	Dcbr.	1938	16	Dcbr.	1938	"
—	S. Abdeselam Ben Kiha Ben Misian	1	Agos.	1939	1	Agos.	1939	"
—	S. Maimon Ben Ahmmed Ben Al-lal	"	"	"	"	"	Excedente activo	"
62	S. Mohammed Ben Hassan Metalsi	"	"	"	"	"	Exc. volunt. 28-2-46	"
63	S. Abdeselam Ben Mohammed Ben Abdeselam	"	"	"	"	"	T. Ifni Sahara Exc. activo	"
64	S. Ahmed Ben Muley Ahmmed Aarosi	"	"	"	"	"	C. M. de Driuch	"
65	S. Mohammed Ben Mohammed Ben Ali	"	"	"	"	"	C. M. Tenin Sidi-Yamani	"
66	S. Mohammed Ben Mojtari Ben Haddu	"	"	"	"	"	Insp. Local S. Larache	"
67	S. Ahmed Ben Yilali Hausi	"	"	"	"	"	Circ. Méd. Segangan	"
68	S. Buselham Ben Ahmmed Ben Buselham	"	"	"	"	"	Circ. Méd. Tabarrant	"
		"	"	"	"	"	C. M. Hach de la Garbía	"
		"	"	"	"	"	H. Civil de Alcazarquivir	"
							Ap. ascen.	"

	Antigüedad de servicios		Antigüedad de categoría		Observaciones			
	Día	Mes	Año	Día		Mes	Año	
69 S. Se-lam Ben Mojtar Ben Sel-lam	18	Spbr.	1939	18	Spbr.	1939	C. Méd. Dar-Chau	Ap. ascen.
70 S. Taher Ben Abdelkader Ben Mohammed	1	Ocbr.	1939	1	Ocbr.	1939	C. M. y H R. de Chauen	"
— S. Buchaib Ben Lahsen Karruch	1	Marz.	1940	1	Marz.	1940	Exc. volunt. 28-8-46	"
71 S. Ahmmed Ben Mohammed Azus	"	"	"	"	"	"	Inst.º Sanid. Marruecos	"
— S. Hammed Ben Mohammed Ben Dris	1	Agos.	1940	1	Agos.	1940	Zona Sur-Exc. activo	Ap. ascen.
72 S. Haddur Ben Ahmmed Haddu	"	"	"	"	"	"	C. M. de Ketama	"
— S. Dahan Ben Ali Barak	"	"	"	"	"	"	Exc. volunt. 24-9-43	"
— S. Mohammed Ben Mohammed Kaddur	20	"	"	20	"	"	Exc. volunt. 30-3-44	"
— S. Mohammed Ben Abdeselam el Mehdi	"	"	"	"	"	"	Zona Sur-Exc. activo	"
72 S. Buxta Ben Aarbi Hammu	17	Dcbr.	1940	17	Dcbr.	1940	H. Civil de V. Sanjurjo	"
74 S. Bumedien Ben Mohammed Ben Ali	"	"	"	"	"	"	Mehal-la del Rif n.º 5	"
75 S. Ahmmed Ben Abdelkrim Si Ahmmed	"	"	"	"	"	"	Insp. Local S. Alcazar	Ap. ascen.
76 S. Mohammed B. Ahmmed B. Hach Abdel-lah	"	"	"	"	"	"	C. M. Uad-Lau	"
77 S. Mohammed Ben Aomar Bufrahi	18	Dcbr.	1940	18	Dcbr.	1940	C. M. Beni-Hassan	"
78 S. Ahmmed Ben Haddu Si Mohammedi	22	Febr.	1941	22	Febr.	1941	H. Civil de Villa-Nador	"
79 S. Mohammed Ben Mohammed Hadi	20	Mayo	1941	20	Mayo	1941	H. Civil de Villa-Nador	"
80 S. Lennuar Ben Mohammed Kaddur	26	Junio	1941	26	Junio	1941	C. Médico de Villa Nador	"
81 S. Bachir Ben Al-lal Mohammed	"	"	"	"	"	"	D. Central Medicamentos	"
82 S. Abdel-lah Ben Mohammed-Bakiui	"	"	"	"	"	"	C. M. Urbano Río-Martín	"
83 S. Ahmmed Ben Hairun el Garbaui	23	Julio	1941	23	Julio	1941	D. Central Medicamentos	Ap. ascen.
84 S. Ahmed Ben Kaddur Ben Abdeselam	23	Julio	1941	23	Julio	1941	C. Médico del Hauz	"
85 S. Mchammed Ben Lahsen Marrakchi	15	Ener.	1942	15	Ener.	1942	Inst. Sanid. Marruecos	"
86 S. Al-lal Mohammed Bujot	"	"	"	"	"	"	C. M. de Villa Nador	Ap. ascen.
— S. Abdeselam Ben Mohammed Susi	"	"	"	"	"	"	Exc. volunt. 13-9-46	"
87 S. Ismail Ben Missian Uariachi	2	Marz.	1942	2	Marz.	1942	C. M. de Tanacob	"
88 S. Abdeselam Ben Mohammed Ben Griffi	21	Marz.	1942	21	Marz.	1942	C. M. de Larache	"
89 S. Hossain Ben Mohammed Susi	9	Abril	1942	9	Abril	1942	Inst. Hig. Lab.º A. Tetuán	"
90 S. Mohammed Ben Abdeselam Ben Ahmed	1	Mayo	1942	1	Mayo	1942	C. Médico de Taatof	Ap. ascen.
91 S. Mehdi Ben Ahmed Ben Saidi	"	"	"	"	"	"	Farmacia de Tetuán	"
— S. Mohammed Ben Abdel-lah Murcia	26	Mayo	1942	26	Mayo	1942	Exc. volunt. 24-10-45	"
92 S. Mohammed Ben Mohammed Siati	1	Junio	1942	1	Junio	1942	C. Médico de Melusa	"
93 S. Ahmmed Ben Mohammed Metuki	"	"	"	"	"	"	C. Médico de Beni Arós	"
94 S. Mohammed Ben Aamar Jomsi	6	Junio	1942	6	Junio	1942	C. M. H. R. de Chauen	"

95	S. Mohammed Ben Abbas Saldi	28 Julio 1942	28 Julio 1942	C. Médico de Asifan	"
	S. Mohammed Ben Ahmed Yilali	"	"	Sant.º Ant. Ben-Karrich	"
				Excedente activo	"
96	S. Mohammed Ben Mohammed Urriagli	3 Ochr. 1942	3 Ochr. 1942	H. C. de Villa-Sanjurjo	"
97	S. Al-lal Ben el Aarbi Bugaba	3 Julio 1943	3 Julio 1943	Mejasnia Armada	"
98	S. Abdelkader B. el Hach Abdelah Muley Tahar	"	"	Fuerzas Jalifianas	"
99	S. Mustafa Ben Abdeselam Bakali	"	"	Inst. Sanid. Marruecos	"
100	S. Ahmmed Ben Amimon Uriachi	"	"	C. M. de Beni-Hadifa	Ap.ascen.
101	S. Benaisa Ben Bacha Ben Láhsen	"	"	C. M. de Had de la Garbía	"
102	S. Abdeselam Ben Zaadan Ben Mohammed	12 Julio 1943	12 Julio 1943	C. M. de Targuist	"
103	S. Maimon Ben Mohammed Chicar	"	"	C. M. de Beni-Ammart	"
104	S. Mohammed Ben Aixa Ben Mohammed	"	"	C. M. de Izmoren	"
105	S. Hammed Ben Mohammed Uariachi	13 Febr. 1945	13 Febr. 1945	C. M. B.-Sidel -Segangan	"
106	S. Abdelkader Ben Si Mohammed Tangani	"	"	C. M. Urbano Rio-Martin	"
107	S. Mohammed Ben Mohammed Urriagli	"	"	Consut. Sidi-Frich	"
108					
109					
110					
111					
112					
113					
114					
115					
116					
117					
118					

NOTA.—Contra el presente Escalafón se podrán presentar, por conducto reglamentario, las reclamaciones que se consideren oportunas en un plazo no superior a los treinta días de su publicación en el «Boletín Oficial de la Zona».

Tetuán 20 de Enero de 1947.—El Delegado General, Alfredo Gálceru.

Delegación General

Alta Comisaría de España en Marruecos

ESCALAFON del Cuerpo de Veterinarios de los Servicios de Ganadería de la Zona, cerrado 31 de Diciembre de 1946

N.º	NOMBRES Y APELLIDOS	Fecha nacimiento		Antigüedad de servicios		DESTINO	Observaciones	
		Día	Mes	Año	Día			Mes
D.	Bernardo Barneto Blanco	6	Julio	1909	28	Mayo	1933	Excedente activo
D.	Hermínio Gornes Gómez	27	Abril	1910	"	"	"	Junta Serv. M. Tetuán
D.	Ricardo Pérez Urtubia	7	Febr.	1906	"	"	"	Excedente activo
D.	Julián Otero García	24	Spbr.	1905	18	Mayo	1936	Asesoría Vet.ª Int. Terr. del Rif
D.	Leandro Carbonero Bravo	15	Ener.	1915	"	"	"	Excedente activo
D.	Rafael Martínez Abancens	30	Marz	1913	"	"	"	Junta Serv. M. Alcazarquivir
D.	Federico Escobar Portillo	11	Ener.	1911	"	"	"	Asesoría Vet.ª Int. Terr. Chauen
D.	Júlio Fernández González	11	Spbr.	1910	"	"	"	Junta Serv. M. Tetuán
D.	Carlos de Diego Pérez	26	Ener.	1909	"	"	"	Junta Serv. M. V. Nador
D.	Antonio Gutiérrez Jiménez	22	Ocbr.	1908	"	"	"	Asesoría Vet.ª Int. Terr. Lucas
D.	Francisco Naranjo Batmale	6	Agos	1910	"	"	"	Excedente activo
D.	Angel Mustienes Correás	23	Junio	1913	1	Agos	1937	Excedente activo
D.	Jesús Moral López	25	Julio	1911	30	Agos	1937	Asesoría Vet.ª Int. Terr. Kert
D.	Aurelio Aldeanueva Calvo	3	Julio	1911	7	Mayo	1940	Consult. Veterinario Zaio
D.	Felix Talegón Heras	24	Marz	1916	1	Ener.	1941	Excedente activo
D.	José Cebrián Martínez	17	Mayo	1915	"	"	"	Excedente activo
D.	José Molina Larre	3	Dcbr.	1915	"	"	"	Asesoría Vet.ª Int. Terr. Yebala
D.	Prudencio Bermejo Rodríguez	26	Ener.	1911	28	Mayo	1933	Excedente activo
D.	Juventino Nieto Arnaz	15	Spbr.	1914	21	Abril	1941	Junta Serv. M. Larache
D.	Alvaro Tevar Celá	9	Nvbr	1919	24	Ocbr.	1942	Inspeccón de los Servicios
D.	Angel García Arévalo Delgado	30	Julio	1919	"	"	"	Excedente vol. 30-8-46
D.	Ramón Barga Bensusan	31	Agos	1917	21	Julio	1943	Consultorio de Castillejos
D.	Antonio García Laquidain	4	Ocbr.	1913	"	"	"	Excedente vol. 19-10-45
D.	Francisco A. Calvo Torradellas	31	Dcbr.	1913	"	"	"	Excedente vol. 12-3-46
D.	Félix Fernández González	15	Spbr.	1912	"	"	"	Consult.º Vet.º Telata Beni-Ahamed
D.	Juan Mellado Rusil	15	Mayo	1910	"	"	"	Consult.º Vet.º Alcazarquivir
D.	Manuel A. Arados Ruiz	14	Febr.	1914	"	"	"	Consult.º Vet.º Arcilla
D.	Sixto Vacas Espinosa	6	Mayo	1918	"	"	"	Consult.º Vet.º

Consult. Vet.º Arcilla

Consult.º de Chaab (Targuist)
 Consult.º Vet.º Puerto Capaz
 Consult.º Vet.º de Dar-Driuch
 Consult.º Vet.º de Beni Bufrah

14. Febr. 1914

15. Mayo 1920

16. Mayo 1918

17. Mayo 1918

18. Mayo 1918

19. Nvbr 1945

20. " " "

21. " " "

22. " " "

23. " " "

24. Mayo 1917

25. Mayo 1917

26. Mayo 1917

27. Mayo 1917

28. Abril 1919

29. Dcbr. 1919

30. Dcbr. 1919

31. Dcbr. 1919

32. Dcbr. 1919

33. Dcbr. 1919

34. Dcbr. 1919

35. Dcbr. 1919

36. Dcbr. 1919

37. Dcbr. 1919

38. Dcbr. 1919

39. Dcbr. 1919

40. Dcbr. 1919

41. Dcbr. 1919

42. Dcbr. 1919

43. Dcbr. 1919

44. Dcbr. 1919

45. Dcbr. 1919

46. Dcbr. 1919

47. Dcbr. 1919

48. Dcbr. 1919

49. Dcbr. 1919

50. Dcbr. 1919

51. Dcbr. 1919

52. Dcbr. 1919

53. Dcbr. 1919

54. Dcbr. 1919

55. Dcbr. 1919

56. Dcbr. 1919

57. Dcbr. 1919

58. Dcbr. 1919

59. Dcbr. 1919

60. Dcbr. 1919

61. Dcbr. 1919

62. Dcbr. 1919

63. Dcbr. 1919

64. Dcbr. 1919

65. Dcbr. 1919

66. Dcbr. 1919

67. Dcbr. 1919

68. Dcbr. 1919

69. Dcbr. 1919

70. Dcbr. 1919

71. Dcbr. 1919

72. Dcbr. 1919

73. Dcbr. 1919

74. Dcbr. 1919

75. Dcbr. 1919

76. Dcbr. 1919

77. Dcbr. 1919

78. Dcbr. 1919

79. Dcbr. 1919

80. Dcbr. 1919

81. Dcbr. 1919

82. Dcbr. 1919

83. Dcbr. 1919

84. Dcbr. 1919

85. Dcbr. 1919

86. Dcbr. 1919

87. Dcbr. 1919

88. Dcbr. 1919

89. Dcbr. 1919

90. Dcbr. 1919

91. Dcbr. 1919

92. Dcbr. 1919

93. Dcbr. 1919

94. Dcbr. 1919

95. Dcbr. 1919

96. Dcbr. 1919

97. Dcbr. 1919

98. Dcbr. 1919

99. Dcbr. 1919

100. Dcbr. 1919

NOTA.—Contra el presente Escalafón se podrán presentar, por conducto reglamentario, las reclamaciones que se consideren oportunas en un plazo no superior a los treinta días de su publicación en el «Boletín Oficial de la Zona».

Tetuán 20 de Enero de 1947.—El Delegado General, **Galera**.

