







Servicio de Correos

MURCIA

ENTRADA DE LOS CORREOS

Table with 2 columns: Correo (Expresso, Mixto, etc.) and Horas (10,15, 11,15, etc.).

SALIDA DE LOS CORREOS

Table with 2 columns: Correo (Mixto, Expreso, etc.) and Horas (6,15, 7,30, etc.).

Despachos.—De certificados de toda clase de correspondencia, de 8 a 11,30.—De certificados de cartas y valores declarados, exclusivamente, de 8 a 11,30 y de 15 a 16.—De certificados únicamente para Andalucía y Extremadura, de 8 a 9,30.—De apartados y lista, de 8 a 11,30 y de 16 a 18,30.

CARTAGENA

Entrada de los correos.—Correo-expres de Madrid a Cartagena, 12,20.—Mixto-correo de Andalucía-Alcázar a Cartagena, 19,00.

Salida de los correos.—Mixto-correo de Cartagena a Alcázar-Andalucía, 7,30.—Correo-expres de Cartagena a Madrid, 15,00.

Despachos.—La admisión y entrega de pliegos de valores, certificados, paquetes postales, etc., se hace de 6 a 7, de 10 a 12, de 13,15, 14,15 y de 18 a 19.

ALICANTE

Entrada de los correos.—Madrid y su carrera, expreso-correo, 10,00.—Id. id. correo-mixto, 16,10.—Murcia y su carrera, tren mixto, 10,30.—Id. id. tren correo, 20,30.

Salida de los correos.—Madrid y su carrera, correo-mixto, 10,50.—Id. id. expreso-correo, 17,30.—Murcia y su carrera, tren correo, 6,30.—Id. id. tren mixto, 16,30.

Despachos.—De apartados oficiales y particulares, de 9 a 12,30 y de 14,30 a 17.—De cartas en lista, de 9 a 12,30 y de 14,30 a 17.—De certificados, de 9 a 12,30 y de 14,30 a 16,30.

NOTA.—Las horas de entrada y salida de los correos, se entenderán desde las Administraciones respectivas de Murcia, Cartagena y Alicante, como los demás servicios correspondientes a estas oficinas.

Servicio de ferrocarriles

De Murcia a Torrevieja y Alicante y viceversa.

Table with 4 columns: Station (MURCIA, Torrevieja, ALICANTE, etc.), Direction (Salida, Llegd.), and Time (17,00, 20,00, etc.).

De Alcantarilla a Lorca y viceversa.

Table with 4 columns: Station (Alcantarilla, Lorca, Alcantarilla), Direction (Salida, Llegd.), and Time (10,15, 11,58, etc.).

Línea de Cartagena a La Unión y a Los Blancos

Table with 4 columns: Station (Cartagena, La Unión, Los Blancos), Direction (Salidas, Llegadas), and Time (5,40, 8,10, 10,50, etc.).

De Madrid-Alcázar-Chinchilla a Cartagena y Alicante

Table with 5 columns: Station (MADRID, ALCÁZAR, CHINCHILLA, etc.), Direction (Salida, Llegd.), and Time (20,20, 11,55, 17,50, etc.).

ADVERTENCIAS.—El tren correo descendente y ascendente de Madrid a Cartagena, llevará los lunes y jueves un coche cama de la Compañía Internacional. Los trenes mixtos 30 y 36 y 35 y 29, enlazarán en Alcázar con los correos de la línea de Andalucía, números 21 y 22.

De Cartagena-Chinchilla-Alicante-Alcázar a Madrid

Table with 5 columns: Station (CARTAGENA, Los Molinos, La Palma, etc.), Direction (Salida, Llegd.), and Time (15,45, 20,00, 20,09, etc.).

La Maquinista de Levante de MIGUEL ZAPATA

Director, Don Antonio Beltrán Borrell, Ingeniero. LA UNION-CARTAGENA

Grandes talleres de Fundición, Construcción, Reparación e instalación de máquinas y calderas de vapor, bombas y en general de todos los aparatos necesarios para la explotación de minas.

INGENIEROS AGRONOMOS

ACADEMIA PREPARATORIA DIRIGIDA POR D. José A. de Oteiza y D. Ernesto de la Loma INGENIEROS DEL CUERPO LIBERTAD, 15, MADRID

ANTIGUA ACADEMIA PREPARATORIA

PAPA CARRERAS ESPECIALES Colegio de las Mercedes SANTA QUIETERIA, 13

SE VENDEN

cuatro conos nuevos, dos de dos mil arrobas de cabida cada uno y otros dos de mil. Durán razón: VERNANCIO IZQUIERDO CARTAGENA

La Murohana

FONDA DE JOSE BONACHE Calle de la Cruz, 16, Madrid

TALLER Y ESCUELA PRACTICA DE SELERIA

ARTURO JONNER. VALVERDE, 3. PRAL.—MADRID Baños de Fortuna

HOSPEDAJE DEL PROGRESO

JOSE LOPEZ (A) CHAVAO

Maquinaria Eléctrica

SOCIEDAD GENERAL ESPAÑOLA DE ELECTRICIDAD A. E. G.

Carburo de Calcio superior

Depósito para la provincia de Murcia, excepto Cartagena, de la incomparable Cerveza EL AGUILA, de Madrid.

EL DIA

JARABE del DR. VILLEGAS (Córdoba)

Alivia en el acto y cura toda clase de afectos bronquiales. Los catarrros, los tisis, los asmáticos, los disúricos y eumias pedecan raquera.

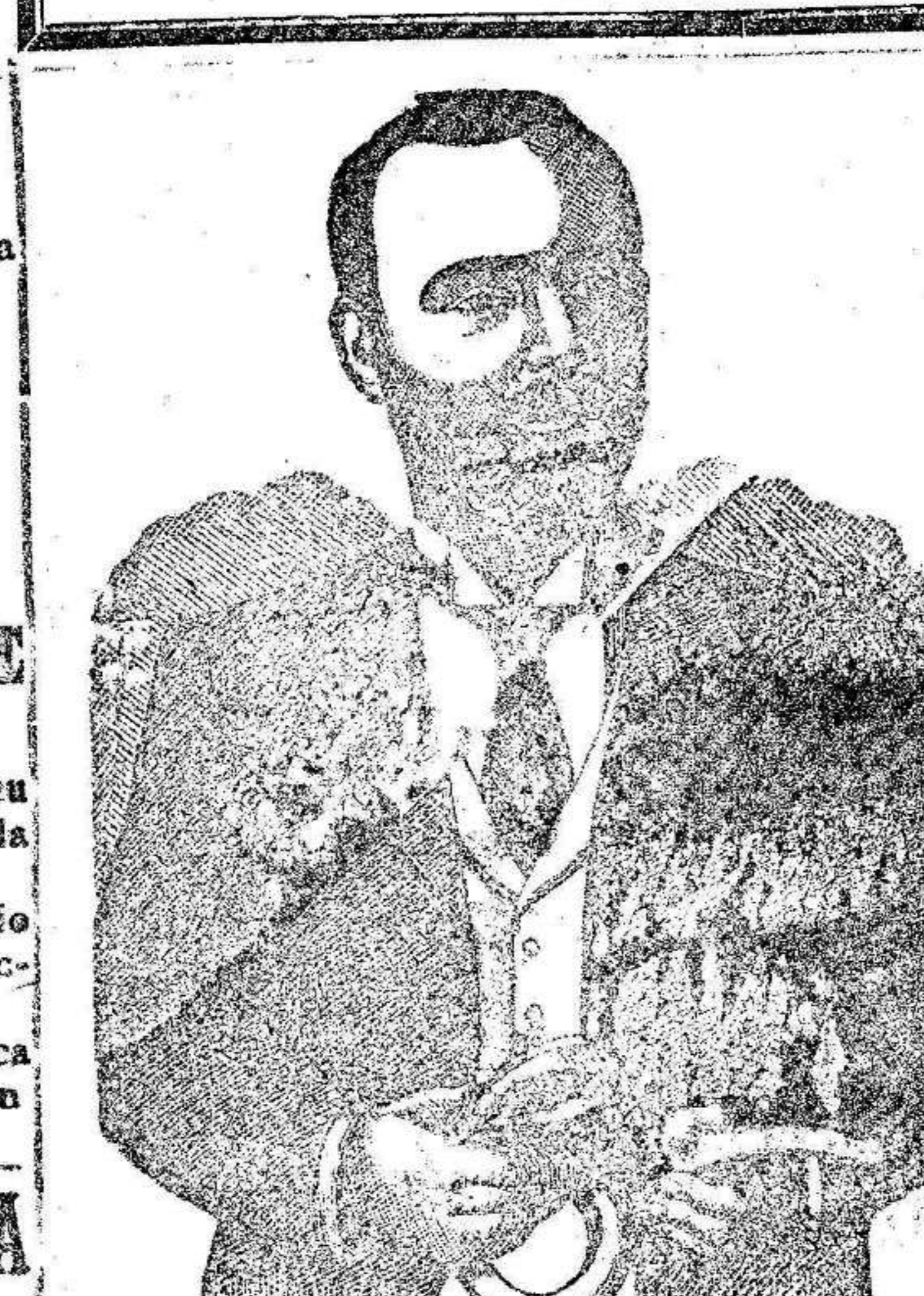

HERNIAS (Quebraduras)

Los Profesores Herniarios Señores TORTOSA ó HIJOS

bien conocidos por la humanidad doliente en toda España, curan las HERNIAS (QUEBRADURAS) con sus aparatos por voluminosas que sean, sometiendo a sus clientes a los especiales cuidados de rectificación constante del APARATO que les es aplicado y sucesión de almohadillaje ANATOMICO, según el grado de mejoría que rápidamente se va experimentando.

En Murcia, Hotel Iberria, los días 21 y 22, y en Lorca, FONDA de la Roja, los días 23 y 24.

NOTA.—Fuera de las horas de consulta en el Hotel, previo aviso se pasará a domicilio. Residencia en Valencia, Bajada de San Francisco, 13, pral. Sucursal en Cartagena, Arco Caridad, 2, pral.

NESTLÉ LECHE CONDENSADA

incomparable, aromática, rica en crema y de gran valor nutritivo, para todos los usos de las familias

Droguería de Pardo y Compañía

6, PUXMARINA, 6

COMPANIA ANONIMA DE SEGUROS

Capital 10.000.000 ptas. SEGUROS CONTRA INCENDIOS. — SEGUROS MARÍTIMOS. — SEGUROS DE VALORES

Diario Avisos

El mejor desincrustante del mundo!!! La vida de las calderas de vapor POR MEDIO DEL ANTI-ADHERENTE OLIVER

MA DE CRIA para casa de los padres, leche de cuatro meses, edad 21 años. Razón: Manuel Martínez, calle de San Antolín, número 34.

MA DE CRIA, para casa de los padres, leche de ocho meses, edad 28 años. Razón en Churra, Barrio Nuevo, preguntando por Antonio Pérez.

MA DE CRIA, para casa de los padres, leche de seis meses, edad 25 años. Razón: Juan Manuel Sánchez, plaza de los Apóstoles, panadería.

El mejor desincrustante del mundo!!!

MA DE CRIA, para casa de los padres, leche de un mes, edad 24 años. Razón: Rosario Vidal, calle del Arbol, núm. 30.

Música barata Fonógrafos a 30 pts. Gran Bazar Papelería Inglesa.

Para viajar

MA DE CRIA, para casa de los padres, leche de cuatro meses, edad 24 años. Razón: Dolores Manzano, en Nen duermas, puente nuevo.

MA DE CRIA, para casa de los padres, leche de ocho meses, edad 28 años. Razón en Churra, Barrio Nuevo, preguntando por Antonio Pérez.

MA DE CRIA, para casa de los padres, leche de seis meses, edad 25 años. Razón: Juan Manuel Sánchez, plaza de los Apóstoles, panadería.

MA DE CRIA, para casa de los padres, leche de cuatro meses, edad 21 años. Razón: Manuel Martínez, calle de San Antolín, número 34.

MA DE CRIA, para casa de los padres, leche de un mes, edad 24 años. Razón: Rosario Vidal, calle del Arbol, núm. 30.

MA DE CRIA, para casa de los padres, leche de ocho meses, edad 28 años. Razón en Churra, Barrio Nuevo, preguntando por Antonio Pérez.

MA DE CRIA, para casa de los padres, leche de seis meses, edad 25 años. Razón: Juan Manuel Sánchez, plaza de los Apóstoles, panadería.

MA DE CRIA, para casa de los padres, leche de cuatro meses, edad 21 años. Razón: Manuel Martínez, calle de San Antolín, número 34.

MA DE CRIA, para casa de los padres, leche de un mes, edad 24 años. Razón: Rosario Vidal, calle del Arbol, núm. 30.

MA DE CRIA, para casa de los padres, leche de ocho meses, edad 28 años. Razón en Churra, Barrio Nuevo, preguntando por Antonio Pérez.

MA DE CRIA, para casa de los padres, leche de seis meses, edad 25 años. Razón: Juan Manuel Sánchez, plaza de los Apóstoles, panadería.

AGENCIA DE ENCARGOS PASCUAL MARTINEZ

Salidas de Murcia para Alicante y Torrevieja, todos los días por los trenes de la mañana.

ENCARGOS DE DOMICILIO a domicilio

GINES ROS CLARES

ENCARGOS DE DOMICILIO a domicilio

ENCARGOS DE DOMICILIO a domicilio

ENCARGOS DE DOMICILIO a domicilio

ENCARGOS DE DOMICILIO a domicilio

ENCARGOS DE DOMICILIO a domicilio

ENCARGOS DE DOMICILIO a domicilio

ENCARGOS DE DOMICILIO a domicilio

ENCARGOS DE DOMICILIO a domicilio

ENCARGOS DE DOMICILIO a domicilio

ENCARGOS DE DOMICILIO a domicilio

ANUNCIOS. Reclames y noticias para los periódicos de Madrid, provincias y extranjero, se reciben en la SOCIEDAD GENERAL DE ANUNCIOS DE ESPAÑA, calle de ALCALÁ, 6 Y 8, ENT.º