AÑO XXV.—NUMERO 9.591

La Prensa

SABADO, 20 DE JULIO DE 1935

Sábado, 20 de julio de 1935.—Santos de hoy: San Elías. Santos de mañana: San Práxedes. El Sol sale a las 5'18; pónese a las 7'3. La Luna sale a las 9'58; pónese a las @'48. Temperatura máxima: 26'4. Mínima: 20'3.

Uno de los grandes objetos del tiempo presente consiste en conciliar el amor y el servicio de la Patria con el amor y el servicio de la Humanidad.

ERNESTO LAVISSE

OFICINAS: VALENTIN SANZ, NUMERO 15 — DIARIO DE LA MAÑANA.--SANTA CRUZ DE TENERIFE — FRANQUEO CONCERTADO.--APARTADO 97

Después del viaje a París

Una entrevista con el conde de Romanones

Por Félix CENTENO

—¿Qué tal ese viaje, conde?

Romanones levanta los brazos, trazando un círculo en el aire, prestando así mayor expresividad a sus palabras:

—¡Magnífico! Esto de volar es un sueño. En cuatro horas saltamos el martes de Madrid a París. Ahora, que la gente no se decide. Sólo íbamos tres viajeros. Pero esto será hasta que se convenzan. Se han acabado los trenes. Para ustedes, los jóvenes, los trenes serán en seguida como para mi generación la diligencia. Ustedes vivirán en el aire.

—Y con el alma en un hilo.

—Ca, hombre. En el aire la sensación de seguridad es absoluta. Yo me llevé el almuerzo, y aunque me decían que no convenía comer, no hice caso. Comí muy a gusto, no sentí la menor molestia y llegué rozagante.

—Y una vez en París...

El conde sortea la intención de la pregunta...

—¡Ah, magnífico! ¡Aquel aerodromo de Le Bourget! ¡Qué maravilla! ¡Viajeros para Amsterdam, decía una voz. Y allí salían corriendo unos señores a montar en el aparato. ¡Viajeros para Londres! y corría otro grupo. ¡Viajeros para Bucarest! Y pasaba igual. ¡Qué pequeña ha quedado Europa! Esto es ya para ustedes...

—Buenos. Pero esa visita...

—Sí. Visité en París a don Alfonso. Hacía cuatro años y dos meses que no le veía. Le he encontrado bien. Fuerte, sano, absolutamente sereno. Como yo soy monárquico, he cumplimentado al Rey. Eso es todo.

—Y le ha informado usted, de paso...

—Sí, claro. Como siempre, con absoluta lealtad. Me he ratificado en mi posición: monárquico, pero constitucional y parlamentario. Le he dicho que Gil Robles, al frente de las fuerzas de derecha, ha consolidado la República porque es verdad, y nada más...

—¿Tenía él esa impresión de la realidad política española?

—Ya sabe usted que a distancia las cosas no pueden verse con la precisión [illegible]

—¿Le produjo impr[illegible] [illegible]tegórico de sus informe[illegible] que es un he-

—¿Por qué [illegible]

cho indudable que Gil Robles ha consolidado la República con su adhesión. Otra cosa sería decir que ahora es de noche, cuando es de día (Hablábamos esta tarde, al filo de las dos). Eso no lo hago yo. Y como esa es la situación presente, así lo he expresado. ¿El porvenir? ¡Ah, no lo sé! Puedo hablar sólo del mío y digo que soy monárquico y siéndolo seguiré hasta morir. Insista usted en esta posición monárquica mía. Que no haya dudas. Otra cosa sería una deslealtad que yo no puedo meter. A mí me siguen y me quieren los electores de Guadalajara como quiera que me presente, no me exigen significación. Pero yo mantengo la que me corresponde por la convicción y por deber.

En seguida vuelve el conde al tema del viaje. Al de regreso...

—Salimos ayer de París, a las doce y media y a las cinco y media de la tarde estábamos en Madrid. Debíamos llegar a las cinco, pero el retraso fué por una maniobra admirable. Cuando veníamos cerca de la provincia de Soria, el radiotelegrafista recibió un mensaje anunciándole que había una zona de tempestad. Desvió entonces el piloto el aparato y en pocos minutos estabamos a cien kilómetros de la tempestad. Bordeándola llegamos a Madrid. Pasamos la provincia de Guadalajara. Desde el avión iba yo identificando los pueblos. Ví una finca mía...

—Sí, pero...

El conde está entusiasmado con el tema. Aunque es hombre que mide cronométricamente su vida, y la una y media de la tarde es la hora fija del almuerzo, deja pasar estos minutos, que retrasan hasta las dos su yantar, contando con entusiasmo sus impresiones aéreas...

—A mí me pasa con el viaje aéreo lo que a los paletos de los pueblos cuando vienen en el tren a Madrid. Comentan con entusiasmo, se les hace la boca agua contando el viaje. Bueno, pues yo soy algo así como un paleto del aire...

—Era su bautismo...

—No. Volé una vez hace veinte años, cuando esto era casi un sueño. Con un famoso piloto entonces, que hacía el viaje de Biarritz a Bayona, hice un viaje metido en un cajón. Eso ya no lo haría hoy, pero en avión grande volaré siempre. Me siento fuerte. Ni dificultades de respiración, ni alteración del pulso, ni mareos, ni nada. Se está la mar de bien. ¡Y eso que cruzamos los Pirineos a tres mil metros! En el viaje de ida atravesamos la frontera a la hora [illegible] Nos despedimos ya. Llegamos a la puerta. En el pasillo, don Alvaro me da una voz, previniéndome por última vez:

—Bueno, no olvide usted lo de monárquico, ¿eh?

—Pierda usted cuidado, que lo diré, conde.

El fervor de las convicciones se le ha refrescado y rejuvenecido, por lo visto, en este viaje, y el conde, campechano y cordial, se siente optimista como aquel día que Sagasta le hizo ministro, en plena juventud, para que se codeara con las más famosas barbas blancas de la época...

Félix CENTENO.

un resurgimiento amplio a base de orden y trabajo, que devolverá a Cuba de una manera estable la paz y la alegría.

Garantía de esto es la unión y el acuerdo que existen entre el jefe indiscutible, coronel Fulgencio Batista, y el Presidente de la República, coronel Carlos Mendieta, conscientes ambos grandes patriotas de que es indispensable la mútua convivencia para lograr la paz definitiva.

Figura importantísima del momento cubano es también la del joven doctor Servando Anaya Murillo, Secretario de Educación, cuya representación ostento en este viaje mío por Europa.

Perdón, mis queridos amigos y radioescuchas todos, por haber molestado vuestra atención; al Radio Club Tenerife, mi eterno agradecimiento y asimismo al señor Clavijo Torres, mi fraternal amigo, digno Cónsul de Cuba en Canarias, por su amable presentación en este acto. Del conocimiento que el señor Clavijo Torres tiene de los problemas de Cuba, especialmente en los que tienen de relación con Canarias, puede esperarse una labor fructífera en favor de nuestros compatriotas.

Obras Públicas

La carretera de Taganana

En la última sesión celebrada por la Junta Administrativa de Obras Públicas, el secretario dió cuenta a los reunidos de haberse recibido del Ministerio de Obras Públicas la aprobación del proyecto de obras de nueva construcción del trozo cuarto de la carretera de Santa Cruz de Tenerife a Taganana, cuyo presupuesto asciende a 1.010.545'43 pesetas.

Se acordó pedir autorización a la Jefatura de Obras Públicas para redactar el pliego de condiciones y señalar para el día 21 del próximo mes de agosto la celebración de la subasta.

Las obras se ejecutarán en el plazo de treinta y seis meses, y un abono con cargo a cuatro ejercicios económicos, teniendo consignada para el presente la cantidad de 250.000 pesetas.

La carretera de la Orotava a Vilaflor

El secretario presentó para su examen, informe y tramitación el proyecto reformado del trozo sexto de la carretera de Orotava a Vilaflor, por un presupuesto adicional de pesetas 424.144'30.

La Comisión acordó informarlo favorablemente y darle curso a la Su[illegible] conducto de la Jefatura de Obras Públicas y previos los informes necesarios.

Para las obras de nueva construcción

Los reunidos acordaron pedir la autorización correspondiente para adjudicar definitivamente la subasta de las obras de nueva construcción celebrada en la sesión de la Comisión ejecutiva.

Sentenciados a morir ahorcados dos cubanos en Jamaica

KINGTON (Jamaica).—Los jóvenes cubanos Alfonso Roubal y Serafín Díaz han sido sentenciados por un Jurado a morir en la horca. Ambos están convictos de la muerte de otros dos compatriotas suyos en este país, del que lograron huir a Puerto Rico, donde fueron detenidos y de donde fueron extrañados.

Inmenso público presenció el juicio. Un detective contó cómo él había forzado la puerta de una casa vacía para descubrir los cadáveres en descomposición de las víctimas.

Dijo que las aves que volaban sobre el tejado de la casa y el mal olor que emanaba de los cadáveres llamaron la atención de los vecinos.

Las víctimas tenían veinte puñaladas, que atravesaban el corazón y los pulmones, y estaban amordazadas y con las manos atadas a la espalda.

Una vaina de cuchillo hallada en la casa donde estaban los cadáveres fué identificada como propiedad de uno de ellos.

El caso era tan importante que el fiscal general asistió al juicio.

Los acusados, bien vestidos, parecían estar muy serenos al escuchar la terrible sentencia.

En su discurso de acusación, el fiscal general auxiliar expuso ante el Jurado que el crimen era "la más brutal y diabólica carnicería de que guarda recuerdo el pueblo de Jamaica."

NOTAS DE LA ACTUALIDAD MUNDIAL

Según los expertos jurídicos, en caso de guerra en el Africa del Este, los buques de guerra italianos no podrán pasar por el Canal de Suez, por oponerse a ello los Estatutos internacionales. Véase en la foto la entrada del famoso Canal.

El ministro mejicano, Tomás Garrido, al que se acusa de amparar los últimos asesinatos políticos en la capital de Tabasco, lo que ha determinado un movimiento general de protesta contra el citado gobernante, pidiéndose su destitución.

En las cercanías de Postdam se han efectuado ensayos con un globo en el cual la calefacción se hace por medio de estanques de gas, situados en la góndola. Como se sabe, los hermanos Montgolfier utilizaban la paja para la calefacción.

INFORMACIONES DE LA ISLA

CRONICA DE LA OROTAVA

Paro obrero

Hemos leído que el Ayuntamiento de esa capital ha acordado, en sesión del miércoles último, recabar de la Junta Nacional del paro obrero la concesión de créditos para llevar a cabo las siguientes obras:

Saneamiento del barranco de Santos; construcción de casas baratas; captación de aguas en Los Chabucos; construcción del grupo escolar que llevará el nombre de Nicolás Estévanez; casa-cuartel para la Guardia civil, y construcción del puente que unirá los barrios del Uruguay y La Salud, cuyos proyectos tramitará la Corporación [illegible] y digno de imitarse.

Aquí, en esta Villa, donde existen muchos obreros que sufren miseria por falta de trabajo, sería también altamente laudable que el Ayuntamiento estudiara el asunto y viera qué obras, entre las más necesarias, se podrían realizar acogiéndose a la ley del Paro, recién votada por las Cortes.

Creemos que este pueblo tiene derecho a participar de los millones de pesetas que el Estado destina al alivio de los que carecen de trabajo en todo el territorio nacional, y en esta inteligencia estimamos natural y lógico que el Ayuntamiento adopte los acuerdos y formule las peticiones que procedan, con el humanitario objeto de remediar, siquiera sea en parte, la angustiosa situación en que se encuentran muchos de sus administrados por no tener donde ganar la subsistencia propia y de sus familias.

Motivo de preocupación para todos son las lamentables circunstancias por que atravesamos, hijas de la honda crisis económica que nos agobia, y ya que ellas impiden atender a las principales necesidades de los aludidos trabajadores en paro forzoso, acudamos al Gobierno en demanda de los créditos que sean precisos para satisfacerlas, en lo posible, con las obras que se juzguen más convenientes y en las que puedan emplearse las distintas clases de obreros que se hallan sin trabajo.

"Arrorró", ópera regional

Nuestro arrorró, que ya ocupaba lugar preeminente en los Cantos Canarios de Pówer, ha sido incorporado al teatro en un poema lírico de verdadera categoría.

Si Teobaldo Pówer inmortalizó nuestra canción de cuna, el maestro Juan Alvarez la ha llevado a la máxima exaltación en el drama de Maffiotte.

Desde el felicísimo éxito del estreno en San Sebastián, refrendado en Oporto, sentíamos vivos anhelos de conocer la ópera del músico tinerfeño. Y ya se han cumplido nuestros deseos.

Para nosotros será memorable la noche en que la oímos en el Guimerá, no sólo por el goce espiritual que nos proporcionó, sino por la sorpresa agradable en alto grado, que nos produjo, pues aunque conocíamos algunas obras del joven compositor, no esperábamos una partitura de tal importancia. A su encanto nos entregamos desde el primer momento, sin reservas, y con todo el fervor de nuestra alma isleña.

Creemos sinceramente que el señor Alvarez García ha levantado un monumento musical con su obra—obra de arte y de patriotismo—a la región canaria, haciéndose acreedor, con el señor Maffiotte, a nuestra admiración y gratitud, que debiera culminar en un efusivo homenaje popular.

Arbolado

Con motivo de lo que expusimos en nuestra anterior información, al hablar del Teide y Las Cañadas, acerca de la necesidad de fomentar y vigilar el arbolado de aquellos parajes, se nos dice que esta vigilancia interesa se intensifique y extienda también al arbolado de todo el monte público y al de las carreteras, para evitar que se cometan daños de cualquier clase.

Como todo lo que tienda a esta finalidad, de tanta importancia para el país, debe ser objeto de especial atención, excitamos el celo de nuestras autoridades sobre el particular, en la confianza de que han de adoptar las medidas oportunas.

Entendemos que si por necesidad hay que prescindir en lugares determinados de árboles que perjudiquen, éstos deben ser sustituídos por otros que no ocasionen el daño que se trata de evitar, antes de que aquellos desaparezcan.

También estimamos que debe vigilar[illegible] a[illegible]so de adornar profusamente con [illegible] de brezo y otras especies, los carruajes en que hacen el viaje.

Exposición de dibujos

Anteayer, jueves, tuvo efecto la clausura de la Exposición de trabajos realizados durante el último curso en la Academia Municipal de Dibujo.

Los alumnos que más se distinguieron, y cuyos trabajos fueron elogiados por el público que visitó el citado centro, son don José Pérez, don Isabelino Martín, don Cipriano Padrón, don Domingo Delgado, don Juan Martín, don Francisco Reyes, don Felipe Coronado y don Tomás Hernández, en dibujo lineal y artístico, y don José Hernández, don Juan Calzadilla, don Eugenio Pérez, don Néstor Martín, don Aníbal Reyes, don José Polegre, don Antonio Oliva y don José Calzadilla, en dibujo lineal.

Felicitamos cordialmente a los citados alumnos, así como a su profesor y director de la Academia, don José María Perdigón.

Festividad religiosa

Mañana se celebrará en la parroquia de San Juan la festividad de Nuestra Señora del Carmen.

A las diez habrá solemne función, ocupando la sagrada cátedra el P. Antolín Fernández, saliendo por la tarde la procesión de la imagen con asistencia de Hermandades y la banda municipal de música.

Esta dará por la noche un concierto en la plaza de la referida iglesia.

Gran baile regional

El próximo jueves, festividad de Santiago, se celebrará en la terraza del teatro Atlante, un gran baile de carácter regional. Los bailadores deberán vestir el traje típico campesino.

Lo organiza—y esto es una garantía de éxito—el presidente del Comité local de la Cruz Roja, don Ismael X. de la Guardia, que demostró su competencia y entusiasmo en la preparación de [illegible] en el mismo l[illegible]ante las pasadas fiestas.

Actuarán dos buenas orquestas.

Boda

El pasado domingo se celebró en esta Villa el enlace de la bella señorita Pilar López García, con el teniente de Infantería don Antonio García González.

La ceremonia tuvo efecto en casa del padre de la contrayente, actuando de padrinos la señora doña Juana González Fernández, abuela del novio, y don Adolfo López Negrón, padre de la novia.

Firmaron el acta testimonial don Lorenzo Machado, don Juan Echandi, don Bienvenido Martín, don Esteban Company y don Emilio Luque.

Deseamos a los nuevos esposos todo género de felicidades.

Necrología

En esta Villa dejó de existir el sábado último la joven señora doña Rosario Codesido de Llarena.

La muerte de la distinguida dama ha causado penosa impresión por las virtudes y bellas prendas de carácter que la adornaban.

Al acto del sepelio, verificado en la tarde del domingo, asistió numerosa concurrencia de este y otros pueblos de la isla.

Descanse en paz, y reciban su viudo, don Carmelo Llarena y Bravo de Laguna, madre, hijos, hermanos y demás familia, la expresión de nuestra condolencia.

De sociedad

De Madrid ha llegado a esta Villa, con objeto de pasar una temporada con su familia, nuestro joven paisano don Pablo de la Peña Regidor.

Reiteramos al estimado amigo nuestra cordial enhorabuena, por las brillantes notas que alcanzó en el doctorado de Medicina, obteniendo, además, una pensión del Gobierno para ampliar estudios en Alemania, a donde marchará en octubre próximo.

—Acompañado de su señora esposa ha llegado a esta población, donde pasará una corta temporada, Mr. Pür Gosta Warming, que procede de Suecia.

—De temporada de vacaciones han llegado a esta Villa los maestros nacionales don Alfonso Ramos y señora, de la Gomera; y del Hierro, la señorita Josefina Alvarez Díaz y don José González Méndez. También han salido para Las Palmas, don Casiano Hernández y Hernández, y para Taganana, don Elicio Pérez Romero, señora e hijos.

—Se hallan bastante mejoradas de su enfermedad las señoras doña Josefa Hernández de Díaz y doña Clementina Rivero de Martín.

—De Hermigua ha llegado don Fermín Hernández.

Cine Orotava

A las 7'15 de hoy, sábado, última exhibición de "Dick Turpin."

Para la sección de las 9'30, se anuncia un acontecimiento: "Cleopatra", la obra cumbre de dos artistas geniales, Cecil B. de Mille y Claudette Colbert, y de la prestigiosa editora Paramount. Esta misma película, en versión es-

Un saludo a Tenerife

Conferencia de Alvarez Cañas en el Radio Club

El Radio Club Tenerife ha tenido la gentileza de ofrecerme su micrófono, invitándome a dedicar unas palabras a mis amigos y paisanos.

Nada tan grato para mí, y vaya por ello—antes de que lo eche en olvido—mi agradecimiento a esta sociedad, de la que sé, porque siempre procuro que no me falten las noticias de mi tierra, que dignifica el nombre de Santa Cruz con una labor selecta que le ha granjeado la estimación de todas las clases sociales de nuestra capital.

Nada tan grato para mí, repito, como este breve saludo que quiero sea expresión exacta de mi cariño a Tenerife.

×

Y, colocado frente al micrófono, yo no resisto al deseo de comunicar a la ligera unas impresiones del nuevo Santa Cruz que he encontrado en esta visita.

Prescindiendo del contraste que en los primeros momentos se experimenta, después de prolongada estancia en poblaciones en las que se ha atendido preferentemente a la construcción de amplias avenidas, con edificios inmensos, se observa apenas comparamos con el Santa Cruz de otra época, la honda transformación que se ha realizado.

Desaparecieron viejos rincones unidos a nuestro recuerdo, pero nos seduce enseguida la nueva perspectiva de este moderno Santa Cruz, enfiladas ya sus líneas renovadoras que apuntan en direcciones varias a la conquista de su configuración definitiva.

La entrada de la ciudad, con los soberbios edificios del Casino, Hotel Orotava y Círculo Mercantil; la iniciada Avenida Marítima, que nos anuncia la población de tipo moderno; la Rambla XI de Febrero y el Camino de Las Mesas—prometedor de mejoras insospechadas si una certera dirección acoge el proyecto con cariño y valentía—, y la expansión bravía de Santa Cruz corriendo al encuentro de La Laguna, para formar, abrazadas, la magnífica población que hemos soñado... Otros muchos detalles nos impresionan gratamente, revelándonos el colosal esfuerzo realizado en esta capital.

Creo también muy de este momento señalar cómo nos llegó a los canarios residentes en Cuba, llevada por la fama que su prestigio labró día tras día, la figura cuya pérdida llora Tenerife entero, y cuyo ejemplo de patriotismo y austeridad y su vida toda de trabajo en una labor incansable por el engrandecimiento de Santa Cruz, nos hizo sentir a todos los isleños un hondo agradecimiento y una sincera admiración. Y ahora, en nombre de todos los paisanos ausentes en Cuba, yo rindo un modesto homenaje a la memoria del gran patriota e incansable trabajador don Santiago García Sanabria.

Los nuevos recorridos que, emocionadamente he hecho ahora por los caminos de Tenerife, me han mostrado otro aspecto de este mi pequeño estudio; es decir, cuan merecedora es la isla de una exquisita atención en todo aquello que se relacione con el turismo. La experiencia que he adquirido en mis andanzas por los sitios donde viven las entidades que cuidan de la perfección de tan importante fuente de ingresos, me permite considerar lo poco que aquí se hace en tal sentido. Y, sin autoridad para ello, me permito, sin embargo, advertir la responsabilidad en que incurre la presente generación al no conceder a tan interesante aspecto como lo es el turístico, el empeño y entusiamo que la belleza sin igual de nuestro Teide y la isla toda reclaman.

Terminaré esta gratísima comunicación con los radioescuchas isleños, contestando por el micrófono a lo que, por las muchas preguntas que se me han dirigido, he comprendido que es un anhelo general "¿Cuál es la situación actual de Cuba?"

Siempre es aventurado formular juicios acerca del porvenir de los pueblos y más cuando han sido azotados por una revolución como la que recientemente sufrió Cuba; nos atrevemos, no obstante, a expresarnos con gran optimismo, pues calmadas las convulsiones que la enorme crisis económica, más que ninguna otra causa, produjo, la isla empieza a recobrar su peculiar actividad y es hoy impresión general la de

NOTAS DEL PUERTO

Hoy llegará el «City of Nagpur» con doscientos turistas

Como hemos anunciado, hoy hará escala en el puerto de esta capital el hermoso trasatlántico de turismo inglés "City of Nagpur", que viene por vez primera a Tenerife realizando un crucero de placer.

A bordo de dicho buque hacen viaje 204 turistas británicos, que visitarán el Norte de la isla.

El "City of Nagpur" llegará a las 9 de la mañana.

A las 4 de la tarde seguirá viaje para Madera, Lisboa y Southampton, de cuyo puerto procede.

EL NUMERO DE "LA PRENSA" DE MAÑANA CONSTARA DE DOCE PAGINAS.

EN BROMA

HOMBRES Y MUJERES EN BLANCO :: :: :: ::

Por ahí,
por esas calles de Dios,
se ven hombres y mujeres
que están de un carrito en pos.
Hombres que ríen y gritan
y mujeres cimbreantes
que son los ya conocidos
vendedores ambulantes.
Frente a los cines y plazas
en calles y cuatro esquinas
tiene esta gente sus puestos
de golosinas.
De la mañana a las doce
circulan por las aceras
con sus cestas y su cazos
las lecheras.
Leche, helados, cigarrillos,
papas fritas,
chocolate y ¡qué sé yo
cuántas cosas exquisitas!
No es comercio que en su tienda
aguarda tranquilamente;
es comercio que se lanza
a la busca del cliente.
A estas gentes el alcalde
les está obligando al fin
a que se vistan de blanco
y lleven un garrotín.
Lecheras con guardapolvos
de albo color teideano
e individuos con gorrito
de marino americano.
Cualquier vendedor de estos
al verse ahora se alegra.
¡Alegre es el traje blanco
aunque la suerte sea negra!

NIJOTA.

Ministerio de Cultura 2010

pañola, se repetirá mañana a las 7'15 y 9'30.

Deportes

Mañana se desplazará a San Juan de la Rambla para celebrar un partido amistoso de fútbol con el "Rambla" de aquel pueblo, el "Unión Victoria" de la Cruz Santa.

CORRESPONSAL

SUCESOS

Grave accidente del trabajo

Ayer tarde, cuando se hallaba trabajando en la descarga de uno de los buques atracados al muelle dique sur, le cayó encima una lingada de mercancías al obrero Luis de los Reyes Cueto, de 64 años de edad, domiciliado en el barrio del Cabo.

Con toda urgencia le condujeron sus compañeros de trabajo a la Casa de Socorro, donde el médico de guardia, señor Mir, le apreció una intensa contusión en la región torácica, con fractura de la tercera, cuarta y quinta costilla del lado izquierdo, con intenso enfisema subcutáneo, por traumatismo de los pulmones.

Su estado fué calificado de pronóstico grave, ingresando el herido en una clínica de esta capital.

Del hecho se dió cuenta al Juzgado de instrucción.

Un niño se fractura un brazo

En las primeras horas de la noche ingresó en la Casa de Socorro el niño Luis Hernández, de 8 años de edad, domiciliado en la calle de Candelaria, que presentaba la fractura del húmero izquierdo, por su tercio medio.

Esta lesión se la produjo al caerse en su domicilio.

Un hombre despeñado

En el monte municipal de la Orotava se despeñó días pasados, cuando se hallaba recogiendo cisco, el vecino del Camino de Chasna, Juan Vera, de 30 años de edad, el que cayó al fondo de un barranco que mide aproximadamente unos 20 metros de altura.

El herido sufrió lesiones gravísimas en todo el cuerpo y shot traumático, ingresando en el Hospital de la Orotava.

REGISTRO CIVIL

Nacimientos

Pilar González Rodríguez, María de las Nieves Hernández Perera, Catalina Rocha Delgado, Juan Rodríguez Pérez.

Parada de Taxis Plaza de Weyler-Teléfono

433

Esta parada cuenta con magníficos coches y un personal serio y competente.

No olvidarse: teléfono 4-3-3.

433

PARADA DE TAXIS DE LA PLAZA DE WEYLER

TELEFONO

454

PARADA DE TAXIS. Plaza de los Patos Si V. quiere un servicio de taxi, rapido y cómodo, llame al teléfono

454

Los mejores coches al servicio del público, y los más modernos son los del teléfono

454

Cinco magníficos "DODGES BROTHERS", último modelo. Personal serio y competente.

DOMINGO TORRES pone en conocimiento de su distinguida clientela tener un nuevo "DODGE" de 7 plazas, cerrado, único en su clase, muy indicado para bodas, viajes al interior, etc.

Parada de Taxis, Plaza Weyler

El TELEFONO 8-1-2, cuenta con cinco magníficos coches nuevos.

Teléfono

812

Precios más baratos que cualquier otra parada.

PLAZA DE WEYLER. PARADA DE JOSE PEREZ.

DICEN los dentistas que la boca es una fuente perenne de infección. Se libra en la boca una constante lucha entre los microbios infecciosos y las fuerzas naturales del organismo. Es su deber ayudar a la naturaleza teniendo buen cuidado de sus dientes y encías. • Hace muchos años que el Dr. R. J. Forhan, un eminente especialista, desarrolló una fórmula para el cuidado de la boca, y esta es la fórmula en que se basa Forhan's para las Encías.

• Forhan's conserva su boca sana... la proteje contra la Piorrea... mantiene los dientes limpios y las encías firmes. Use Forhan's diariamente para la salud de la boca

FS-51

Forhan's

PARA LAS ENCÍAS

BAR ALEMAN

(Bajos del Casino)

VARIAS CLASES DE MANTECADOS
FRESAS FRESCAS DEL PAIS
QUESOS: GERVAIS, CAMENBERT Y ROQUEFORT
CAVIAR RUSO

Taller Alemán de Relojería

P. E. HERZOG

Se arreglan toda clase de relojes, máquinas de escribir y fotográficas y toda clase de maquinarias de precisión.

GARANTIA ABSOLUTA

Se devuelve el importe de todo trabajo que quede en malas condiciones.

Calle Candelaria, 28.

Se ruega a los clientes recojan los trabajos que ya estan terminados.

EMPRESAS DE AGUAS

Comunidad "POZO LAS ROSAS"

Por la presente se cita a todos los señores que componen esta Comunidad, para que asistan a la Junta general extraordinaria que tendrá lugar el próximo día 21 del corriente y hora de las 10 de la mañana, en el salón de don Julio H. Cruz, para tra[illegible]

ORDEN DEL DIA

1.—Lectura del acta anterior para su aprobación si procede.

2.—Nombramiento de los señores accionistas que han de cubrir las vacantes ocurridas en el Consejo administrativo.

3.—Proposición de la Junta directiva asesorada por la Comisión nombrada en la pasada Junta para la elevción de las aguas del pozo, por administración, durante la temporada de 1935-36.

4.—Acordar las medidas que procedan para los accionistas que no han satisfecho la última cuota.

5.—Manifestaciones de los señores asistentes al acto.

Villa de Güimar, 18 de julio de 1935.—El presidente, Pedro Rodríguez.

CONVOCATORIA

Comunidad para la investigación y explotación de aguas en Vilaflor

"LA MILAGROSA"

Por acuerdo de la Junta Directiva y en consecuencia con el artículo 14 de los Estatutos de la Comunidad, se cita a los señores partícipes a Junta general ordinaria que se celebrará a las 10 de la mañana de primera convocatoria del próximo día 24 del corriente mes, en el domicilio del Círculo Mercantil de esta capital, calle San Francisco, número 13, para tratar de los particulares que se mencionan en la siguiente

ORDEN DEL DIA

1.—Aprobación del acta anterior.

2.—Presentación de cuentas debidamente informadas por la Comisión revisora nombrada a tal fin.

3.—Posesión de la nueva Junta directiva.

4.—Manifestaciones de los señores accionistas.

Santa Cruz de Tenerife, 19 de julio de 1935. El secretario, César Casariego. V. B. El presidente, César Peraza.

NOTA.—De acuerdo con el artículo 16 de los Estatutos, se exigirá haber abonado el mes de junio para tener derecho a voz y voto en esta Junta. Y según el artículo 12, la Junta se celebrará una hora más tarde de segunda convocatoria, con cualquier número de socios que concurran en caso de no poderse celebrar de primera cita.

INSOMNIO

enfermedades nerviosas y mareos, cura

«MORFEONAL»

Inofensivo. Sobre 2 tabletas, Ptas. 0'50. Tubo 12 tabletas. 2'70. En farmacias.

BLENORRAGIA

(PURGACIONES)

Cura radicalmente tratándose uno mismo. Tratamiento moderno

SECRETOL

Venta en todas las farmacias.

Información regional

LAS PALMAS

Llegan quince policías de la Península

A fin de evitar la entrada en esta isla de elementos extraños, la policía ha montado un estrecho servicio de vigilancia, cumpliendo órdenes gubernativas, requisando los barcos que llegan de Tenerife.

Procedentes de la Península llegaron a bordo del vapor "Escolano" quince agentes de policía.

Algunos de ellos vinieron de improviso, dándoles un cortísimo plazo para que prepararan sus equipajes, a fin de venir a Canarias.

Necrología

Ha fallecido en esta ciudad la señora doña Antonia Guzmán viuda de Corrales, produciendo su muerte general sentimiento.

—A la avanzada edad de 75 años dejó de existir en esta ciudad, el sábado último, la señora doña María del Pino Sánchez Hernández.

—En Buenos Aires, a donde había marchado recientemente, ha fallecido la joven señora doña Dolores Doreste Silva de Alemán, hermana del conocido escritor don Luis Doreste Silva.

Reciban éste y demás familiares nuestro sentido pésame.

El proyecto de una colonia penitenciaria agrícola tropieza con la dificultad de la falta de agua

En la tarde del martes regresó de las islas de Lanzarote y Fuerteventura la comisión de Justicia integrada por don Alfonso Díaz de Ceballos, el ingeniero geólogo don José Alvarado, el arquitecto del Ministerio don José Luis Aranguren, el médico señor Pascual y el ingeniero de minas señor Kindelan, que estaba en Tenerife y que se unió en esta ciudad a la expedición.

La comisión ha estado durante una semana en las dos islas, tratando al parecer de encontrar un sitio apropiado donde establecer una colonia agrícola penitenciaria.

No se sabe exactamente el resultado de las gestiones de la expedición, pero según noticias particulares se han hallado dificultades para dar realidad al proyecto, siendo la más fundamental la falta de agua, absolutamente precisa en un establecimiento de este tipo.

Una mujer herida de gravedad

En la calle de Montesdeoca ocurrió el miércoles un sensible accidente en el que resultó herida de algún cuidado Isabel Díaz Delgado, de 55 años de edad.

Dicha mujer transitaba por la acera de la calle mencionada y tuvo la desgracia [illegible] cayendo [illegible] graves heridas.

En la Casa de Socorro fué asistida por el médico de guardia de fractura cerrada y completa de los huesos de la pierna derecha por su extremidad inferior, siendo calificado su estado de reservado.

La huelga de tabaqueros

Sigue el paro, aun cuando algunos fabricantes trabajan con poco personal, según se dice. Se han ofrecido buen número de trabajadores, creyéndose que pronto comience el trabajo con alguna intensidad.

Automóviles protegidos por la policía han suministrado tabaco canario a los estancos porque se habían agotado las existencias.

La policía investiga si existen en esta ciudad elementos huelguistas de Tenerife o La Palma, para impedir su presencia en la isla.

Joven atropellado

Cuando en la mañana del miércoles circulaba por la carretera del Puerto montado en una bicicleta el joven de 16 años Alfredo Curys y Curys, fué atropellado por el automóvil número 4.197, conducido por Agustín Peña Ferrer.

En la Casa de Socorro del Puerto de la Luz fué asistido por el personal facultativo de varias lesiones en diferentes partes del cuerpo, de pronóstico reservado.

Un carpintero se hiere gravemente

Al mediodía del miércoles ocurrió un sensible accidente en el taller de carpintería propiedad de los señores Juan Batista y Antonio Vega.

Cuando se encontraba uno de sus dueños, don Juan Batista Rodríguez, aserrando una tosa de tea, en una sierra circular, tuvo la desgracia de que la madera se le resbalara, alcanzándole la sierra la mano derecha en la que recibió graves heridas.

En la Casa de Socorro de Vegueta fué asistido por el personal de guardia de amputación traumática de los dedos índice y medio por la primera y segunda falange, respectivamente, y de heridas contusas en los dedos primero y cuarto de la mano derecha, siendo calificado su estado de grave.

Un nuevo hidro de la Luft-Hansa

Ayer al mediodía llegó de Cádiz un nuevo hidro de la Luft-Hansa, que se incorporará al servicio de la América del Sur.

En breve partirá para Bathurst.

Casino de Tenerife

Recientemente terminadas, se alquilan distintas dependencias o locales, propios para oficinas o servicios análogos, espléndidamente situadas en el primero y segundo entresuelo del edificio social, situado a la entrada del puerto.

Para informes, el Conserje de la Sociedad.

Una tabaquera, herida

Cuando salía del establecimiento de venta de tabacos propiedad de don Luis Correa, instalado en la calle de Triana, la obrera tabaquera Josefa Mayor Galván, de 21 años, portando un paquete conteniendo tabaco con el propósito de elaborarlo en su casa como siempre ha venido haciéndolo, una vez en la calle se abalanzaron sobre ella dos obreras del ramo, la golpearon, le quitaron el tabaco y lo arrojaron al suelo.

El marido de Josefa, llamado José González Rodríguez, que por lo visto se encontraba a la expectativa, corrió en su defensa, promoviéndose entonces una riña, que adquirió más graves caracteres al intervenir un individuo llamado Juan García Sánchez, quien agredió a José González.

En la Casa de Socorro fueron asistidos José y Josefa de lesiones de carácter leve.

Necrología

En Barcelona, a donde había marchado recientemente por motivos de salud, ha dejado de existir nuestro paisano el propietario de la ciudad de Gáldar, don Manuel Mendoza Domínguez.

LA PALMA

Bodas

En el Paso ha contraído matrimonio, con la bella señorita Pura Herrera Sicilia, el joven comerciante don Sabino Acosta Castro.

El acto civil se celebró ante el juez municipal, don Miguel Tabares Capote.

La ceremonia religiosa tuvo efecto en la Parroquia de aquel pueblo, bendiciendo la unión el párroco don Francisco Pinto Torres.

Apadrinaron a los contrayentes el joven comerciante don Isidro Nasco Luis, y la esposa del Administrador de Correos de Tazacorte, doña María Acosta de Herrera.

Sindicato de Tabaqueros

ASAMBLEA GENERAL

Ponemos en conocimiento de todos los compañeros y compañeras, que hoy, a las 3 de la tarde, en el Cine Numancia, celebraremos Asamblea general para informar y adoptar acuerdos sobre el reintegro al trabajo.

Asimismo hacemos saber, para general conocimiento, que el acuerdo de celebrar una segunda reunión con las fuerzas vivas, según el compromiso contraído por los representantes de este Sindicato en la primera reunión y ratificado en la última asamblea, no se ha efectuado, a pesar de haber insis[illegible]

DE CINE

Próximo estreno en el Royal de "Las maravillas del Vaticano"

El martes, 23, en las funciones de las 6 y media y 8 y media, se estrenará en el Royal Victoria la gran película auténtica del Papa Pío XI, "Las maravillas del Vaticano", que viene precedida de gran fama.

Trátase de un viaje a la Ciudad Eterna, durante el cual se ofrece ocasión al espectador de admirar los solemnes recepciones y las audiencias papales; la maravillosa iluminación de la Iglesia de San Pedro; la Capilla Sixtina con sus decoraciones sin paralelo en el mundo; la colosal Iglesia de Roma que puede contener 30.000 personas.

La cinta, en resumen, abarca toda la ciudad del Vaticano.

"INFORMACIONES"

El diario madrileño que publica la mejor página deportiva.

Cómprelo Vd. en "Yolka", Plaza del Pilar.

Funcionarios municipales

CONVOCATORIA

Por la presente se cita a todos los empleados municipales de esta capital para que concurran a la Asamblea que se ha de celebrar en el salón de actos del Excmo. Ayuntamiento, a las 6 de la tarde del día de hoy (sábado 20), con el fin de tratar de la constitución de una Asociación de Funcionarios administrativos, técnicos y facultativos, afecta al Comité Central de la Federación nacional de obreros y empleados municipales, radicada en Madrid.

Se suplica a todos la asistencia por tratarse de un asunto de interés común.

Por la Comisión organizadora, Roque Bonnet Martínez.

Los Exploradores

Excursión

El próximo domingo, día 21 del corriente, se celebrará una excursión a la nueva parcela de terreno arrendada por el Consejo local de esta Agrupación a tres kilómetros de La Laguna, en la carretera de la Esperanza, donde seguramente será instalado el próximo V campamento provincial.

Esta parcela es de una longitud considerable; cuenta con agua corriente, procedente de la Comunidad de "Araca", así como también con una arboleda muy frondosa y terreno suficiente para juego y deporte.

La hora de partida será a las siete de la mañana, haciéndose el recorrido hasta La Laguna en tranvía. La hora de regreso es a las cinco de la tarde. A. K.

Delegación marítima

Estado del tiempo

El Observatorio Meteorológico de Marina de San Fernando comunica el siguiente parte:

"Bajas presiones entre Islandia y la Gran Bretaña, 1000; norte de Dinamarca; norte de Andalucía, 1010; entre Cuenca del Ebro y Argelia, 1010; sur de Portugal, 1010; altas sobre región de Azores, 1025. Probable en las costas cantábricas y gallegas vientos de dirección variable, mucha nubosidad y mar poco agitado. Resto del litoral, vientos de dirección variable. cielo nuboso y tendencia tormentosa.

Visita

Ha cumplimentado al señor Montojo el capitán de corbeta, don Federico Monreal, comandante del cañonero español "Canalejas", surto en el puerto.

Maquinista naval

La Inspección general de Personal de [illegible] Cartera de Identidad [illegible] segundo maquinista de la Marina mercante, expedido a favor de don Julio Perera Delgado, la presentación del cual se interesa para entregarle dichos documentos.

Se alquila

En La Laguna, un piso alto y otro bajo, de la casa de la calle del Consistorio, número 8.

Una hermosa casa, con jardín, en San Miguel de Geneto, a pocos minutos de La Laguna.

Razón, en Santa Cruz, Manuel F. Feria, oficinas.

International Bar

A cargo del conocido "barman"
MARTIN GONZALEZ
Plaza del Doctor Olivera (trasera de la Iglesia de la Concepción)
LA LAGUNA

El próximo domingo, INAUGURACION. Con este motivo, en sus amplios y magníficos salones se celebrará un baile, de 4 a 8 de la noche, amenizado por una excelente orquesta, cuya fiesta se repetirá en domingos sucesivos y para las que se reserva el derecho de admisión.

Bebidas de todas clases. Tapas variadas. Excelentes servicio de bar. Meriendas. Fiambres. Hay reservados.

Precios económicos.

Abierto diariamente toda la noche.

Amplio salón de baile.

¡El mejor sitio donde pasar, a cualquier hora, del día o de la noche, un rato agradable! ¡No deje usted de visitarlo!

La Casa de los Obreros

En cumplimiento a lo dispuesto en el artículo 84 de los Estatutos, se cita a Junta general extraordinaria para el próximo día 26 del actual, y hora de las 21, en el local social, con arreglo al siguiente

ORDEN DEL DIA

1.—Lectura del acta de la sesión anterior, para su aprobación si procede.

2.—Elección de la Junta Directiva, por dimisión de la anterior, cuyos cargos son. Presidente, vicepresidente primero, vice presidente segundo, tesorero, contador, secretario, vice secretario, bibliotecario, vocales 1, 2, 3, 4, 5 y 6.

3.—Manifestaciones de la Presidencia.

Lo que se hace público para conocimiento.

Santa Cruz de Tenerife, 18 de julio de 1935. P. A. de la J. D. El secretario Miguel Rueda. V. B. El presidente accital., Pelayo López.

Para la mujer moderna

VELVA [illegible]

Perfectos, seguros, económicos

Venta: Au Petit París, Le Printemps Droguería Ayala y Droguería Piñeiro

"MULLERITE"

Cartuchos cargados para caza

(LA MARCA DE MAYOR REPUTACION)

Cartuchos vacíos y perdigones

MANUEL F. FERIA

APARTADO DE CORREOS, 101 BARRANQUILLO esquina a NORTE
SANTA CRUZ DE TENERIFE

Oscar García García

ABOGADO - PROCURADOR

Se encarga de toda clase de gestiones en las oficinas públicas, representación ante los Tribunales, y de todo lo relacionado con la profesión.
Despacho: VALENTI SANZ, 2 (entresuelo).—TELEFONO 1-7.

IMPORTANTISIMO

CASA CHELLARAM. Gran Bazar Oriental. El mejor surtido

OFRECE UNA GRAN REALIZACION A PRECIOS TIRADOS

Por haber recibido nuevos pedidos de géneros, prorroga la LIQUIDACION POR INVENTARIO.

Adquiera hoy mismo Vd., caballero, su pijama, albornoz, camisas, calcetines, trajes de seda cruda, corbatas, prendas interiores, etc., etc. A precios, que sin hacerle falta la prenda, opta por comprarla.

Señoras, señoritas: Provéase de su mantón, para la gran Verbena de la Plaza de Toros, de medias de las mejores marcas americanas, de sedas del Japón a precios increíbles.

Visite Vd. nuestra exposición de GRANDES REBAJAS, sin compromiso alguno, y encontrará Vd. un inmenso surtido de Pijamas, Kimonos, Sedas de todas clases, Juegos de Thé, Jarros de Saczuma, Lámparas, Marfil en gran surtido, Ropas interiores, Mesitas orientales para centro, Perfumería.

¡TODO! ¡TODO! ¡TODO! ¡TODO!

CHELLARAM debe ser su casa predilecta para sus compras.—CHELLARAM le dará los precios que nadie puede dar por recibir el género en mayor escala.—CHELLARAM dejará a Vd. el recuerdo grato de sus compras.—CHELLARAM liquida y tira los géneros. En fin, VISITENOS Y SE CONVENCERA.

CHELLARAM. CHELLARAM. Y SIEMPRE CHELLARAM

Tome buena nota: D. CHELLARAM, Plaza de la Constitución núm. 5. El mejor y mayor surtido Bazar Oriental.

REGALO

MAQUINAS SINGER PARA COSER

La Compañía SINGER de máquinas para coser, en su deseo de tener perfectamente atendidas a su clientes y hacer más patente uno de los puntos de su "SERVICIO SINGER", ha decidido, a partir de esta fecha, REGALAR a toda persona que posea una maquina SINGER, sea de una u otra clase y sin que importe la fecha en que fué adquirida, UN CUPON para la REPARACION GRATUITA de dicha máquina, valiedtro por seis meses.

Si posée usted máquina SINGER, tiene derecho a ese CUPON, mediante el cual se ahorrará las 20 o 25 pesetas que podía llevarle cualquier composturero insolvente por la reparación de su máquina, y a más, tendrá la garantía de que en ella no tocan manos inexpertas, que en ocasiones obligan a reparaciones frecuentes y costosas.

Solicite usted este CUPON-REGALO en cualquier tienda SINGER o Agente de la Compañía y se ahorrará pesetas.

COMPAÑIA "SINGER" DE MAQUINAS PARA COSER

Dirección para España: Edificio Singer. Avenida de Menéndez Pelayo, 67. MADRID

Diección de la Tienda Singer en esta población: Capitán Galán, 42, o en La Laguna, calle de Herradores, número 53.

Ministerio de Cultura 2010

Ayuntamiento

Junta del plan viario

Para el viernes próximo ha sido convocada la Junta municipal del plan viario, para tratar de los siguientes asuntos:

Parcelación de toda la zona del ensanche de Santa Cruz.

Plan de alineaciones del barrio del Toscal.

Nuevas alineaciones en el sector de población desde la calle de Imeldo Serís hasta la de la Noria y la Concordia.

Obras en la calle de Galcerán

El alcalde ha anunciado que ayer se reanudaron las obras de urbanización de la prolongación de la calle de Galcerán.

El recibimiento a "Miss Europa"

El alcalde dijo ayer a los periodistas que hasta ahora no se ha confeccionado el programa oficial de los agasajos que han de tributarse a la señorita Alicia Navarro Cambronero a su llegada a Santa Cruz.

Esta tarde se reunirá la comisión municipal de fiestas para tratar de este asunto, habiendo sido invitados los presidentes de las Sociedades locales y del Radio Club Tenerife.

Subasta de obras

Ha sido declarado desierta la subasta anunciada por el Municipio para ejecutar las obras de pavimentación de la calle de Santa Rosalía, entre las de Santiago y Méndez Núñez, y de la plaza situada en la prolongación de esta última vía.

En vista de ello, el Ayuntamiento ha anunciado una nueva licitación, que se publica en la última edición del Boletín Oficial.

El tiempo para la ejecución de todas las obras que figuran en ambos proyectos es de cuatro meses, siendo el tipo de subasta el que figura en los presupuestos suscritos por el arquitecto municipal, señor Blasco, o sea de 46.684'22 pesetas.

Vida judicial

Juicio por homicidio

En la mañana de hoy se celebrará ante el Tribunal de Urgencia la vista de la causa procedente del Juzgado de la Orotava, contra Nicasio Cabrera Luis.

Según relata el Ministerio Público en sus conclusiones provisionales, el procesado, el día 25 de mayo último, se presentó en el domicilio de Guadalupe Donis, con quien vivía maritalmente, hallándose ésta cosiendo y con una pistola automática le hizo dos disparos, matándola.

El hecho ocurrió en el sitio conocido por Las Llamadas, del término de Realejo Alto.

Pide dicha acusación la pena de 14 [illegible], 8 meses y un día de prisión.

La defensa estará a cargo del abogado don Mauro Sánchez.

Gobierno civil

El conflicto tabaquero

El gobernador manifestó anoche a los periodistas que había recibido un telegrama del delegado del Gobierno en Santa Cruz de la Palma, dándole cuenta de haber llegado a un acuerdo en aquella isla los patronos y obreros tabaqueros, hallándose estos dispuestos a reanudar el trabajo.

Respecto a la actitud que adoptarán los obreros tabaqueros de Tenerife, dijo el señor Malboyssón que la ignoraba.

En el Hospital civil

Fiesta de San Vicente

En este establecimiento se celebró ayer la fiesta del fundador de las Hijas de la Caridad, San Vicente de Paúl, declarado Patrón Universal de todas las Obras de Caridad.

Los enfermos y niños acogidos en los Benéficos Asilos oyeron una misa por la mañana en la Capilla de la Casa, y después de la comida, a la hora del café, recibieron los enfermos cinco pesetas y los niños y niñas dulces y galletas, regalo todo de la Comisaria de las Hijas de la Caridad en Canarias y Superiora de dicho Hospital, que quiso que tuviesen así un agradable recuerdo de la fiesta.

También repartió la misma Superiora una comida extraordinaria a los enfermitos del Hospital de Niños, dándoles, además, a cada uno dos pesetas.

Este rasgo honra a la ex-visitadora de las Hijas de la Caridad, Sor Teresa Sánchez y enaltece a todo su Instituto.

URODONAL
antirreumático
se expende en frascos de triple cabida para una cura completa

Asociación de Exportadores

Exportación frutera por Tenerife

Vapor "San Juan", para Alicante, 1.995 huacales dobles y 286 racimos.

Vapor "Escolano", para La Coruña, 90 huacales dobles y 1.073 racimos.

Para Santander, 909 huacales dobles y 991 racimos.

Para Bilbao, 415 huacales dobles y 4.918 racimos.

Para Pasajes, 30 huacales dobles y 970 racimos.

Exportación frutera por Las Palmas

Vapor "Ciudad de Sevilla", para Barcelona, 324 huacales dobles y 7.531 racimos.

Las Colonias escolares

Están ultimados los detalles para la salida de la primera expedición de las Colonias escolares de esta capital, que marcharán a Icod a fines de mes probablemente, o antes, si las Corporaciones libran las cantidades que han consignado para dicho fin.

Integrarán la primera expedición los siguientes escolares:

Niñas: Marta Sabina, Celia Santana, Rosario Herrera, Carmen Febles, María Hernández, Paula Pérez, Concepción Hernández, Dolores Pérez, Candelaria Mendoza, Concepción Herrera, Rosa Luis, Nicolasa Sánchez, Alcira Carballo, Dolores García, Laura González, Nieves Febles, Carmen Sosa, María Díaz, Aurora Fajardo, María Hermoso y Dolores Baute.

Niños: Luis Alayón, Gabriel Rodríguez, Antonio Morín, José Barrios, Manuel Mas, Elio Hernández, Francisco Montesinos, Dámaso Avila, Antonio García, Pedro Febles, Francisco Martín, César Zupo, Braulio Hernández, Manuel Díaz, Sebastián Brito, Esteban Febles, Domingo Déniz, José Santana, Manuel Rodríguez, Isidoro González y Miguel Fortes.

En total, 42 colonos.

Un donativo

El industrial de esta plaza don Antonio Alvarez ha donado la cantidad de 50 pesetas para las Colonias escolares de esta capital

Gremio de Artes Gráficas

CONVOCATORIA

Por la presente se cita a todos los compañeros afiliados para celebrar Junta general ordinaria, de primera convocatoria a las 6 de la tarde y de segunda a las 6 y media, el próximo lunes, 22 del corriente, en nuestro local social, calle de Emilio Calzadilla, número 34 (a), con arreglo al siguiente

ORDEN DEL DIA

1.—Lectura para su aprobación, si procede, del acta de la sesión anterior.

2.—Presentación de cuentas por el compañero Tesorero, correspondientes al primer semestre.

3.—Resolución de la Directiva, aplazando medidas acordadas por la general, relacionadas con demanda impuesta por un compañero, medidas que afectan a otros.

4.—Informar de la suspensión temporal de un compañero y resolver lo procedente.

5.—Causas que motivan la suspensión del Boletín del Gremio, y resolución pertinente.

6.—Gestiones realizadas en favor de los compañeros parados.

7.—Conveniencia de crear o no, en beneficio de los afiliados, los servicios de médico, practicante y farmacia.

8.—Elección para renovar en la Junta directiva los cargos de vicepresidente, secretario, bibliotecario, vocal segundo y vocal cuarto, así como para cubrir el cargo de presidente, vacante por renuncia.

9.—Manifestaciones de los compañeros.

Santa Cruz de Tenerife, 16 de julio de 1935.—P. A. de la J. D. El secretario, Isidoro de la Cruz. V. B. El presidente accidental, Lorenzo Nieto.

DE SOCIEDAD

VIAJEROS

En la motonave "Breñas" han llegado de Londres el doctor don Jaime Hunter y familia, Lady Kate Hocker, el estudiante Mr. Florence Parry y el comerciante Mr. Geoffrey Hodson.

—En unión de su señora esposa se embarcará el martes para Inglaterra, Mr. Moncy.

—Ha llegado de San Sebastián de la Gomera el joven don Raúl Darias.

—Ha regresado de la Península el comerciante de esta plaza, don Bernardo de la Rosa Rodríguez, acompañado de su hijo, el joven profesor mercantil don Bernardo de la Rosa Alonso.

—En la motonave "Ciudad de Sevilla" llegaron ayer:

De Barcelona, don Juan Barrios, don Pablo Peus y don Vicente Calvete, señora e hija.

De Cádiz, don Felipe y doña María Machado, don Edmundo Fernández, don Manuel Adam, don Luis Chico, don Rafael Calderón, don Diego Talavera, don Eulogio Rueda, don Juan Romero, don Francisco Boiga, don Manuel Granja, don Joaquín González, don José Fioche, don José Lemán y señora y don Luis Domínguez.

De Las Palmas, don José Gómez Montaner, don Francisco Fernández, don Gabriel López Rivas, don A. J. Ballester, don Rufino Masilla, don Martín González Lorenzo, don Agustín Bernal, don Manuel Salgado, don Valerio Montero, don Juan Marrero y don Mario Lerniet.

—Ha regresado de la isla de la Palma la señora viuda de Beautell.

—En el vapor "León y Castillo" llegaron ayer de Santa Cruz de la Palma don Alfredo Llanos, don Florencio Pérez, don José Carballo, don Julio Páez, don Francisco Olmedo, don José Mederos y don Juan Pérez.

—Anoche hizo viaje a Europa nuestro distinguido amigo don José Manuel Guimerá.

—También se embarcó para la Península y Extranjero don Mauricio Van den Branden, acompañado de su señora esposa.

—En la semana próxima hará viaje a la Península y Extranjero, en unión de su señora esposa, don Luis Zamorano González.

—Anoche hizo viaje a la Península, don Atilio Ley y Arata.

—Anoche se embarcaron para la Península las maestras nacionales de Icod, señoritas Amparo Medina García y Dolores del Campo Manrubia.

—En el vapor "Ciudad de Sevilla" se embarcaron ayer para la Península, don Ricardo Carrillo, don Antonio Torrubia y señora, don Casiano Romero e hijo, don José González y señora, don Manuel Muñoz, don A. Fortajada, doña Amparo Medina, don Joaquín del Campo, don A. Alvarado, don Manuel Pascual, don Alfredo Martín, doña Consuelo Alisedo, don Manuel Rodríguez Ruiz y señora, don Gustavo Brandstteter y señora, don José Muñoz, don José María Fernández, don Francisco Murcia, doña Dolores Campos, don J. Segoviano, don Alfonso Cerón, don Otto Weber, don Manuel Padrón, doña María R. Vallabriga, don Miguel Morales y don Francisco Fuentes, señora e hijos.

—Han hecho viaje a Barcelona don José Martínez, don Pedro Soler y don José Rodríguez Parra.

—Han marchado a Las Palmas don Salvador García, don Eugenio Prieto, don José Suárez, don Fernando Navarro, doña Nieves Bravo e hijo y don José Delgado y señora.

ESTUDIANTES

En el Colegio de las Dominicas de esta capital ha terminado el curso de primera enseñanza, con notas de sobresaliente en todas sus asignaturas, el niño de cinco años José Antonio Ariza Rodríguez, habiéndole sido entregado como premio a su aplicación y clara inteligencia un bonito libro. Sea enhorabuena.

CRONICA MARITIMA

Vapores llegados ayer

"Avila Star", inglés, procedente de Londres y escalas, con 11 pasajeros para este puerto y 47 en tránsito. Consignado a Hamilton.

"Ciudad de Sevilla", español, procedente de Barcelona y escalas, con carga general, 96 pasajeros para este puerto y 32 en tránsito. Consignado a M. Cruz.

"León y Castillo", español, procedente de Santa Cruz de la Palma, con carga general, 47 pasajeros para este puerto y en tránsito. Consignado a M. Cruz.

"San Isidro", español, procedente de Santiago, con frutos. Consignado a R. López.

"Santa Rosa", español, procedente de Santa Cruz de la Palma, con carga general. Consignado a R. López.

"Adeje", español, procedente de Las Palmas, con carga general. Consignado a R. López.

"Alfred Jones", inglés, procedente de Liverpool y Funchal, con carga general y 8 pasajeros en tránsito. Consignado a Elder.

"San Cristóbal", español, procedente de Santa Cruz de la Palma, con carga general. Consignado a R. López.

"Benzo", italiano, procedente de Constanza, con aceite crudo. Consignado a M. Cruz.

Vapores despachados

"Avila Star", inglés, para Buenos Aires y escalas.

"Tenerife", alemán, para Hamburgo.

"Ciudad de Sevilla", español, para Cádiz y Barcelona.

"León y Castillo", español, para Las Palmas.

"Alfred Jones", inglés, para Duala y escalas.

"San Cristóbal", español, para Santa Cruz de la Palma y escalas.

Vapores atracados

En el día de ayer se hallaban atracados al dique muelle sur los siguientes vapores:

"Avila Star", inglés, aprovisionándose de combustible líquido.

"Ciudad de Sevilla", español, tomando frutos para Barcelona.

"Tenerife", alemán, cargando frutos para Hamburgo.

"Campeador", español, descargando aceite crudo.

En el antepuerto

"Breñas", noruego, en espera de atraque para tomar frutos.

"Benzo", italiano, en espera de atraque para descargar aceite crudo.

"Olijaren", noruego, en espera de atraque para descargar aceite crudo.

El "Mary Slessor"

El lunes próximo, día 22, llegará de Londres, Amberes, Hamburgo y Rotterdam la motonave inglesa "Mary Slessor", a la consignación de la Casa Elder.

Trae 1.450 toneladas de carga general para el comercio de esta plaza.

La citada motonave, después de hacer operaciones, será despachada para la Costa de Africa.

El "Afric Star"

El día 21 es esperado procedente de Sud América el vapor inglés "Afric Star", de la Blue Star Line, que viene a tomar petróleo.

Son consignatarios de dicho buque los señores Hamilton & Co.

El citado vapor, después de realizar sus operaciones, saldrá para Londres.

El "Llantepham Castle"

También se espera en el puerto de esta capital el vapor "Llantepham Castle", de la Union Castle Line.

Procede de Londres y trae en tránsito buen número de pasajeros.

Dicho trasatlántico será despachado desde nuestro puerto para Cape Town y el Cabo.

El "Rodney Star"

Asimismo es esperado el vapor de la Blue Star, "Rodney Star", de bandera inglesa.

El "Rodney Star", que procede de Londres, será despachado para Buenos Aires después de tomar petróleo, a cuyo fin atracará al dique del Sur.

La llegada del "Avila Star"

Ayer, viernes, a primera hora, llegó a nuestro puerto el trasatlántico inglés "Avila Star", de la Blue Star Line, consignado a los señores Hamilton & Co.

Atracó seguidamente al dique del Sur, repostándose de petróleo.

Los viajeros del citado trasatlántico, que venían de Londres, marcharon a visitar el interior de la isla.

El "Avila Star" salió a mediodía con destino a Buenos Aires y escalas.

Manda dicho trasatlántico el capitán Mr. Thomas.

Cine Numancia - HOY

PROGRAMA DE GRAN EXITO

A LAS 6 Y 30 Y A LAS 10 Y 15

1.—NOTICIARIO PARAMOUNT, con asuntos recientes de gran interés.
2.—PARAMOUNT PRESENTA LA SUPERPRODUCCION EN ESPAÑOL, CON LA SUPREMA CREACION DE LA SIMPATICA ESTRELLA

UN FILM CAUTIVADOR, EMOCIONANTE, TRISTE Y REAL COMO LA MISMA VIDA, EN EL QUE EL ARTE HUMANO DE SU PROTAGONISTA REALIZA PRODIGIOS DE SENTIMIENTO Y EXPRESION.

A LAS 8 Y 30

FREDRIC MARCH, MIRIAN HOPKINS y GARY COOPER
en la sensacional película Paramount, EN ESPAÑOL

Una mujer para dos

ALGO QUE INTERESA LO MISMO A ELLAS QUE A ELLOS, CUYO ARGUMENTO ESTA LLENO DE HUMORISMO, OSADIA Y MODERNIDAD.

Banco de la Unión

SOCIEDAD COOPERATIVA DE CREDITO

Si desea V. jugar gratuitamente a la Lotería Nacional todos los meses.

Si desea V. colocar sus ahorros con el 5 por ciento de interés al año.

Si desea V. comprar una casa o una finca rústica, disponiendo sólo de la cuarta parte de su valor.

Si desea construir V. mismo su casa de manera que con el importe de los alquileres de diez años quede la casa pagada.

Si desea V. construír un estanque en su finca de secano, pagando primero la cuarta parte del presupuesto y el resto en diez años sucesivos.

Si desea V., en fin, multiplicar su ahorro o hacerse propietario con poco dinero, apúntese enseguida como socio del BANCO DE LA UNION, sabiendo que cada cuota mensual es sólo de 5 pesetas y que íntegramente pasa a su fondo de ahorro.

Director en Madrid, don Francisco Pérez Fernández, fundador de este Banco y fundador y Director general de "Los Previsores del Porvenir".

Director honorario en Canarias: Don José Rodrigo Vallabriga, quien dará informes en su casa, plaza de la Iglesia, número 11.

Este Banco es el único que para fabricar no necesita plazo ni sorteo entre sus socios, pues todo el que desee puede construir inmediatamente después de apuntarse.

Un desierto...

El verano es como un desierto inhóspito entre la Primavera y el Otoño... Pero en este desierto hay un confortador oasis: un vaso de agua fría, unas gotas de limón y una cucharadita de "Sal de Fruta" ENO. En estos rigurosos días estivales la deliciosa y refrescante "Sal de Fruta" es el más sano y agradable de los refrescos.

... Un oasis

Parque Recreativo

EL MEJOR LOCAL DE VERANO. LOCALIDADES SIN NUMERAR.

HOY a las 6 y 30 (Salón de invierno). T las 10 y 15 (Al aire libre) — SENSACIONAL ESTRENO.—Orphea Film, de Barcelona, presenta la producción nacional, graciosísima comedia HABLADA Y CANTADA EN ESPAÑOL, titulada

El Niño de las Coles

Por el popular actor RAFAEL ARCOS, con MARUJA CARRIZO, LA GIOCONDA, OLGA ROMERO, LUIS LLANEZA y LUIS RIVERA.
Haga acopio de optimismo y alegría para reir el diálogo de esta producción. La figura de RAFAEL ARCOS se agiganta hasta lo infinito en esta saladísima comedia.

A las 8 y 30.—A PRECIOS POPULARES. Al aire libre.—Colosal estreno. Metro Goldwyn Mayer presenta un film que apasiona intensamente hasta que se descubre al asesino, HABLADA EN ESPAÑOL, titulada

El misterioso Señor X

Por los notables artistas ROBERT MONTGOMERY, ELIZABETH ALLAN y LEWIS STONE.
NOTA IMPORTANTE.—Caso de mal tiempo las funciones anunciadas al aire libre se darán dentro del salón.

Contra los calores del verano
VENTILADORES SIEMENS

EXPOSICION Y VENTA:
Siemens Industria Eléctrica
S. A.
Doctor Comenge, 25

SIEMENS

Ministerio de Cultura 2010

Gacetillas

BOLSA DEL TRABAJO

COCINERO paticero de primer orden se necesita. Dirigir oferta y referencias al apartado número 84.

SE NECESITA muchacha de 12 a 14 años, para cuidar niños. La Rosa, 74.

EMPLEADOS temporeros, necesitamos. Canarias Municipal, S. A.—Alfaro, 1, esquina a Fermín Galán, pral.

JOVENES para coser ropa de mujer, hacen falta dos, en la calle de Viera y Clavijo, 13, alto de la encuadernación de Marrero.

VENTAS VARIAS

TUBERIA DE HIERRO GALVANIZADO.—Con muy poco uso, se venden 500 y 1.500 metros, de 6 y 4 pulgadas respectivamente, con llaves y otros accesorios correspondientes. Para informes, dirigirse a Tomás Miranda, Orotava, Paloma, 10.

SE VENDE un cochecito de niño, completamente nuevo, muy barato. La Rosa, 74.

SE ARRIENDA O SE VENDE un café-merendero, en la carretera de Tejina, sitio inmejorable y el más fresco de La Laguna.—Informes, José Corona, Salamanca, 19, capital.

SE VENDE muy barata una hermosa yegua y un potro de siete meses. Informará, don Casiano García Feo, calle Tomás Zerolo, 1, La Orotava.

SE VENDE un piano marca "Hoffman", completamente nuevo. Razón: Hotel Acacia, Capitán Galán, 25.

SE VENDEN muebles y plantas. Razón, San Juan Bautista, 36.

PIANO Y GRAMOFONO, así como una colección de discos escogidos, se venden por bastante menos de su valor, en Carrera, 11, Laguna.

SE VENDE una fonda en buen sitio de la localidad, en 5.500 pesetas, por tener que ausentarse su propietario. Informes en esta imprenta.

CASAS EN ALQUILER

CASAS PEQUEÑAS.—Se alquilan dos próximas a la carretera que conduce al Rosario (antes de llegar a Hoya Fría), con luz eléctrica y agua; precios económicos. Para informes, San José, 28, peletería "El Barato". Santa Cruz de Tenerife.

SE ALQUILAN y se venden varios hotelitos, en Salamanca Chica. Razón, Tribulaciones, 28, de 1 a 2.

[illegible] amplia y bien situada casa en el centro de la población. Para informes, teléfono 1103, de 12 a 1.

PARA LAS SEÑORAS

SEÑORAS.—Se ha recibido una elegante colección de sombreros de paja y pamelas, últimos modelos de París, en Méndez Núñez, 60, frente al Parque Municipal.

EN LA RAMBLA BENITEZ DE LUGO, número 16, se hacen toda clase de trabajos en ropa de hombre y mujer, vainicas e incrustaciones a mano.

CARTERAS PARA SEÑORAS, las últimas novedades y las más finas, se acaba de recibir un gran surtido en la casa Manuel Acevedo, Fermín Galán, 61.

Esta noche llegará de la Península, con pasajeros y correspondencia, el vapor de la Compañía Trasmediterránea "Ciudad de Melilla".

LA GLORIA. Si usted toma chocolate inglés Needler's, etiqueta encarnada, con galletas "Barcelona Cream", última creación de la Casa Macfarlane, es como si estuviera en la Gloria.

CASAL CATALA.—Se convoca a todos sus socios para que se sirvan concurrir el domingo día 21 de julio, a las 4 de la tarde, en su domicilio social, al objeto de cumplimentar el nombramiento de Junta directiva, que quedó pendiente de la Asamblea del día 14 del actual.

AVISO IMPORTANTE.—Francisco Guerrero, agente general para Canarias de la casa de los señores Florido Hermanos, de Sanlúcar de Barrameda, pone en conocimiento de su clientela y del público en general que ha recibido aviso de sus representados de haber sido honrados por la Granja Agrícola de Jerez de la Frontera, al proclamar el coñac "Florido" como "el prototipo de coñac jerezano, en una degustación de todos los coñacs que puede calificarse de insuperable". Con esta garantía, todas las personas que beben el coñac "Florido", saben que no hay otro mejor.

NO HAY FELICIDAD COMPLETA.—La felicidad se consigue fumando PAPASTRATO.

HORNILLOS ELECTRICOS "PROTOS", rápidos y económicos. De venta, en "Siemens Industria Eléctrica", Doctor Comenge, 25.

THE ENGLISH SCHOOL.—En el Colegio Inglés, calle de Méndez Núñez, 5, se abrirá un curso de inglés de seis semanas, para niños de ambos sexos, entre las edades de 8 a 15 años. El curso empezará este mes de julio, entre las horas 9 y 11 de la mañana. Los honorarios para el curso completo serán de pesetas 40. Clases para adultos, de 7 a 8, por la tarde. Honorarios, 12 pesetas por mes.

MAESTRA NACIONAL.—Se ofrece para clases particulares a domicilio. Honorarios módicos y sistema eficaz de enseñanza. Razón, Alamos, 73. La Laguna.

AÑATERVE RUFINO PERERA. Fermín Galán, 1 (altos del Café Suizo). Teléfono, 62. Administración y cobro único que garantiza los alquileres el día 1 de cada mes, cóbrense o no.

TO LET Furnished flat for married couple or two ladies. Apply to telephone 920.

Anoche regresaron a Madrid en el vapor "Ciudad de Sevilla", el ingeniero-director de las obras del Ministerio de Industria, don Alfonso Díaz de Ceballos; el ingeniero geólogo, don José Alvarado y el arquitecto del Ministerio de Justicia, don José Luis Aranguren, que forman la comisión que ha venido a Canarias a hacer un estudio sobre la posibilidad de establecer penitenciaría agrícola en Lanzarote o Fuerteventura.

A LOUER joli appartement meublé Informations, tph. 920.

CONSULTA.—De regreso de su viaje al Extranjero, ha reanudado sus consultas el doctor Bañares Zarzosa. Rambla Benítez de Lugo, 12.

SE DESEA adquirir un motor de 12 a 14 HP., moderno, semi nuevo, de buena marca, para aceites pesados. Se prefiere vertical. Ofertas a Farmacia Megías, Rambla de Pulido, 87. Santa Cruz de Tenerife.

VINOS GONZALEZ BYASS

UN RELOJ que no marcha es siempre molesto. El relojero suizo de la Casa Raymond Rieu se lo arreglará con exactitud y a precios módicos.

QUADRONAL Y QUADRO-NOX
son garantizados inofensivos

UNION DE AUTOBUSES URBANOS. Se admiten solicitudes para choferes y cobradores. Informarán carretera de La Laguna, 104.

Ayer llegó de Almería el agente de Policía don Eudosio Rueda, que viene destinado a la Comisaría de Investigación y Vigilancia de etsa capital.

Anoche regresó a Madrid el inspector de la Compañía Trasmediterránea, don José Luis Ureña.

SE DESEA VENDER dos falúas, provistas de motores de gasolina, cuyas esloras miden 5.31 m. y 5.47 m. Para informes, Félix García Morera, en la calle de las Lonjas, en el Puerto de la Cruz.

CAFE PEQUEÑO deseo comprar, que esté bien situado. Informes, Hotel Tenerife.

LA VERDAD NO OFENDE.—Papastrato no tiene igual, porque es el mejor.

CASA PEQUEÑA propia para negocio, se desea alquilar. Dirigirse a la calle de la Marina, 35.

[illegible] cerveza de alta calidad, garantizándose completamente fresca, con un descuento del 30 por ciento del precio corriente. Para pedidos, San José núm. 20. Teléfonos 179 y 913, y en La Laguna, Teléfono 1604.

BANCO HISPANO DE EDIFICACION. Delegación de Santa Cruz de Tenerife. Se pone en conocimiento de los socios a quienes no se les ha pasado al cobro sus cuotas, por desconocer sus domicilios, que lo deben indicar al cobrador de esta plaza, en la calle de San Lucas, números 17 y 23.

Surtido MIMI TAMARAN. Variedad exquisita de paladares.

EN LA PUERTA DEL SOL, del populoso barrio del Toscal, o sea en la plaza del Patriotismo, frente al popular salón de cine denominado Parque Recreativo, y al monumento al "Fútbol Entusiasta", confluencia de las calles de Valentín Sanz (antes Norte) Suárez Guerra (antes San Roque), Puesto Escondido, La Luna, Niceto Alcalá Zamora (antes La Rosa) y Emilio Calzadilla (antes San Felipe Nery), y uno de los tránsitos obligados para los concurridos salones de cine Royal Victoria y Toscal, se va a empezar a edificar, dentro de unos días, en cuanto quede desalojado el almacén que tiene hoy una puerta de entrada y dos amplios ventanales a los lados y además la placa indicativa del nombre de la "Plaza del Patriotismo", un nuevo edificio que tendrá dos accesorias en la planta baja y seis viviendas en las tres plantas restantes, con un frente de unos veintidós metros de ancho. Aunque todas las viviendas de las llamadas económicas están ya comprometidas, no lo están las accesorias. Una de ellas, la más pequeña, de treinta metros cuadrados, está muy bien para un despacho de tabacos, periódicos y lotería o para una dulcería, bar o taberna distinguida. La otra accesoria ya es una cosa más seria. Tiene unos 86 metros cuadrados. Por su amplitud, dimensiones y vistosidad, puede servir muy bien para un gran establecimiento de comestibles, para una droguería, para una botica, para un gran café, con billares, radio y todo lo demás que se le quiera poner; etc., etc. Tal vez convendría a algún industrial o comerciantes tomar las 2 accesorias juntas y entonces no habría inconveniente en habilitarlas con arreglo a sus deseos. En resumen, es un sitio muy interesante. A poco que se pare la atención en él se verá que es cruce de las líneas de guaguas urbanas entre los Toscales y los Hoteles, con parada de taxis y otras ventajas de no menor importancia, que no se anuncian para no cansar a los lectores de este diario que no dejan de leer esta formidable plana de anuncios, que es una de las más atrayentes de LA PRENSA. Si se quiere echar un párrafo sobre este asunto, no hay más que dirigirse a don Salvador Augusto Brito Lorenzo, que tiene en su poder los planos del edificio, en la calle de Imeldo Serís, número 15, esquina a la plaza de la Isla de la Madera (antes plaza del Teatro).

Como hemos venido anunciando, esta noche tendrá lugar en las canchas de tennis del Club Náutico, sitas en la calle de Méndez Núñez, una gran verbena, cuyo producto se destina a la construcción del nuevo edificio de la mencionada sociedad.

El artista, señor Rinaldi, ha confeccionado un adorno extraordinario, que unido a la iluminación eléctrica que lucirán las canchas, magnífica cantina y distracciones instaladas, permiten asegurar el éxito más completo.

El entusiasmo que ha despertado esta fiesta los socios y público en general es grandísimo, por lo que se espera una concurrencia numerosa.

QUADRO-NOX
produce sueño profundo

APARATOS de radio "General Electric". Venta al contado y a plazos. Si usted desea comprar un aparato de radio de la marca más acreditada, "General Electric", consulte a nuestro corredor Fernando Galván, calle de Isla de la Gomera, 11. Teléfono 583.

SE DESEA COMPRAR un automóvil pequeño, usado, pero que esté en buenas condiciones para el trabajo. Las ofertas por escrito, a las iniciales X. L. Z., en la Administración de LA PRENSA, detallando el número de matrícula, marca del coche, kilómetros recorridos hasta la fecha, estado del mismo, etc.

OPTICA ALEMANA, La Laguna, Herradores, 47. Cristales de las mejores calidades, para la vista cansada y para miopes. Surtido completo de monturas para gafas. Precios los más baratos de la provincia.

En atenta carta nos comunican don Rafael Delgado García y don Luis Díaz y García haber establecido en esta capital una Agencia Teatral, debidamente matriculada, que está en relación con las principales Agencias y Cabarets de Europa.

¡¡POR UNA SOLA VEZ!!—Pida usted cerveza "Estrella Dorada", (diez puntas). Se encuentra ya a la venta en casi todo el comercio de esta plaza. Para pedidos al por mayor, San José, 20, teléfonos números 179 y 913.

FINCAS Y SOLARES

SOLARES.—Vendo a plazos y al contado; grandes facilidades para el pago; situados en el kilometro 3 de la carretera del Rosario, vía de ensanche, a [illegible] carretera hacia [illegible], lo más espléndido y saludable de Santa Cruz. Para informes, en la finca, don Pedro García; en Santa Cruz, don Antonio Alfambra, Noria, 37, de 12 a 3, y en La Laguna, su propietaria, Concepción Ramos, Herradores, 53.

SE VENDE un solar que mide 600 metros cuadrados, que da a las calles Primo de Rivera e Isla de la Gomera, contando con aceras pavimentadas. También se vende una ciudadela en los solares al frente de la calle de Salamanca, número 2, al lado de la Rambla Benítez de Lugo. Para informes, plateria Déniz y Purriños, calle de Castro, 28.

SOLARES.—Se venden como 2.000 metros cuadrados de terreno, lindando con la carretera del Ramal. Dirigir las ofertas a Luis Méndez Miranda, Orotava, Viera, número 3.

FINCAS.—Se venden dos fincas, una con extensión de una hectárea y otra de cinco, con casas-viviendas ambas, bajo riego y propias para plataneras, tomates, viñas, etc. Dirigirse iniciales W. G., en esta Administración.

EN TACORONTE, en Los Rodeos, se vende la finca llamada "El Peñón", que mide 6 fanegadas y 9 almudes, de tierra inmejorable para trigo, maiz, chochos, papas y coles. Está muy cerca del Fielato llamado de Guamasa y de la finca donde está instalado el "Tenerife Golf Club". No hay inconveniente en venderla en pequeños trozos a satisfacción de los compradores. Por la cabezada linda esta finca con el camino del Hortigal, abierto al tránsito de autos y camiones. Precio de la totalidad de la finca, 15.000 ptas. Informes, D. Valeriano Pérez, en Guamasa; D. Antonio L. de Vergara, en Santa Cruz de Tenerife, calle de Méndez Núñez, número 11, esquina a Numancia, de 2 a 4 de la tarde; o en este diario.

Contra dolores: QUADRONAL
Contra desvelos: QUADRO-NOX

EN LA LAGUNA, en la confluencia de las Avenidas de Silverio Alonso (antiguo Camino del Alquitrán) y de la Universidad (antiguo Camino Largo), y de las calles de Cabrera Pinto (antes Fagundo) y del Remojo, se vende, en precio razonable, un magnífico solar y huerta, de 22 metros de ancho por 90 de largo. En total, 1980 metros cuadrados. Tiene al fondo un pozo y una tanquilla para riego, con agua bastante para pequeña explotación de verduras. También tiene el aprovechamiento de los sobrantes de una fuente pública con una tanquilla para recoger estas aguas. Igualmente se vende este solar por trozos de 990 metros cuadrados cada uno, incluyéndose en un trozo el pozo y en el otro los sobrantes a que antes se alude. Precio: La totalidad de la propiedad, 16 mil pesetas. Por trozos: el del pozo, 10 mil pesetas; el de los sobrantes de la fuente, seis mil pesetas. — Informes, don Antonio López de Vergara, en Santa Cruz de Tenerife, calle de Méndez Núñez, 11, esquina a Numancia, de 2 a 4 de la tarde, o en esta Administración.

Ha sido nombrado auxiliar de la oficina de Recaudación municipal y Agencia Ejecutiva del Realejo Alto, don Agrícola Hernández Martín.

ARTICULOS PARA TOCADOR.—Jabones, barniz para las uñas; lociones con los perfumes más delicados y a precios increíbles, se acaba de recibir un gran surtido en la casa Manuel Acevedo, calle Fermín Galán, 61.

PAN MALTEADO AL GLUTEN.—Marca Dr. Falp. Científica y moderna elaboración, especial para régimen de diaébticos, obesos, artríticos y dispésicos. Es de sabor agradable y de resultados sorprendentes. Se expende en la Casa de Régimen, Suárez Guerra, 20.

0.10. PURGANTE MOLINAS 0.10.

Don Manuel Díaz Delgado, en concepto de presidente de la Comunidad "Atlántida", ha presentado instancia en el Gobiearno civil solicitando autorización para continuar trabajos de alumbramiento de aguas por medio de galería en la margen izquierda del Barranco de "Chifira", en Fasnia.

QUADRO-NOX
Tranquilo se duerme con

RADIO.—Acaban de llegar los nuevos juegos de antena para toda onda que mejoran notablemente la radiorecepción. Abundante material americano de primera calidad. Cada caja contiene: 75 piés de cable esmaltado para antena, 25 piés de bajada forrada de goma, 2 aisladores de cristal, 2 aisladores de bajada, 2 hembrillas de soporte, 10 grapas con cabeza aislada, un pasa-ventanas, una abrazadera toma-tierra y una hoja de instrucciones. Precio de Propaganda: 11 pesetas. Venta exclusiva en CASA KOSMOS, Suárez Guerra (antes San Roque), núm. 25. Teléfono 1200.

CASAS EN VENTA

SE VENDEN tres casas en esta capital y una finca rústica bajo riego; precio de ocasión. Informes, José Corona, Salamanca, 19.

SE VENDE una casa acabada de construír, un poco más arriba del puente de Zurita. Para informes y demás detalles, su dueño, en el número 16 de la misma carretera.

EN EL KILOMETRO 5 de la carretera del Rosario, se vende la casa número 15. Razón, en la misma.

[illegible] capital, y la de Trinidad, 22, en La Laguna, por la mitad de su valor. Informes, en Norte, 23, Santa Cruz, y en La Laguna, Anchieta, 34.

SE VENDE una casa en el barrio de Gracia, número 40; tiene sala, dos dormitorios, comedor, cocina, cuarto de baño y retrete, corredor, patio y azotea, con una huerta que mide 143 metros cuadrados; con facilidades para el pago. Razón, en la misma, Alejandro López.

SE VENDE una casa a precio de ganga, sin haber sido habitada, recientemente construída, en el barrio de La Vera, en el Puerto de la Cruz. Para informes, Nicolás Mesa Machado, en este mismo lugar.

PISOS Y HABITACIONES

SE ALQUILAN habitaciones para matrimonios y señoritas honorables, con derecho a balcón a la calle del Castillo, con pensión. Fermín Galán, 60.

SE ALQUILAN en casa particular una o dos habitaciones bien amuebladas con un cuarto para cocina, cuarto de baño y demás servicio. Las habitaciones tienen balcones para la calle. Informes: calle de Fermín Galán, número 74, piso alto.

MAGNIFICO LOCAL de planta y entresuelo, propio para oficinas, con exposición o muestras, se alquila en la Avenida de Cuba, frente al Cuartel de Ingenieros. Muy conveniente para negocios relacionados con el tráfico marítimo; también podría servir para establecimiento de víveres, gran café, etc. Tiene 5 grandes puertas, pudiendo entrar automóviles. De no alquilarse todo junto, podría dividirse en varios departamentos, desde 25 duros cada uno.—Informarán, teléfono, 169.

PROXIMOS a terminar, se alquilan varios pisos por Fermín Galán, número 57, e Imeldo Serís, número 36; todos con sus servicios a la última palabra; espléndidos. Sirven tanto para escritorios como para vivienda. Para más detalles: don Norberto Morales Rufino, Igualdad, número 1. Teléfono 874.

SE ALQUILA en casa particular, moderna, una hermosa habitación bien amueblada, con ventana para la calle, para dos amigos, o interior bien amplia, con derecho a baño. Razón, Imeldo Serís, 3.

SE ALQUILA, en La Cuesta, kilómetro 5, piso bajo, con hall, tres dormitorios, comedor, cocina, cuarto de baño con W. C., ropero, 2 patios, agua a presión, instalación de luz eléctrica. Razón en la misma, médico Jaime Merelo; en Santa Cruz, Augusto Brito, Imeldo Serís, 15.

SE ALQUILA un piso en la calle de Santa Rosalía, número 75, de esta capital, dotado de todo confort y de acuerdo con las exigencias del vivir moderno. Informará Joaquín González Espinosa, "Postal Exprés".

SE ALQUILA en precio económico un piso en los altos de los almacenes Regidor. Tiene ascensor. Informes en dichos almacenes.

SE ALQUILA magnífico salón en sitio céntrico, dotado de agua a presión, luz, lavabo y W. C., piso de mosaico; con dos puertas metálicas a la calle, propio para oficinas y depósito. Razón, en Santa Rosalía, 9, o en el despacho de vinos de la calle de Santo Domingo, 24.

PARA OFICINA Y CON DOS BALCONES a la calle, se alquila una habitación en Valentín Sanz, 13, Fotografía.

[illegible] casa número 29 de la calle de Bencomo, en La Laguna. Gran amplitud y comodidades. Asimismo se alquila una hermosa accesoria de la expresada casa, propia para comercio o café Razón, Añaterve Rufino Perera, altos del Café Suizo. Santa Cruz. Precios módicos.

SE ALQUILA un espléndido piso principal con todas las comodidades que se puedan exigir en una vivienda moderna, con todos sus servicios completos, con seis dormitorios, cuarto de baño a la moderna, etc. etc. Precio verdaderamente económico por tratarse de un piso céntrico. Para más informes Norberto Morales Rufino, Igualdad, número 1. Teléfono 874.

CONACS GONZALEZ BYASS

AGUAS MINERALES NATURALES
VICHY HOPITAL
enfermedades del estómago y del intestino.
VICHY CELESTINS
gota - mal de Piedra - diabetes - artritis

Los mejores del mundo
FOSFOROS PATENTADOS "ISCAVE"
Por calidad, economía y protección a la industria nacional usad siempre
FOSFOROS PATENTADOS "ISCAVE"
Producto nacional
Para pedidos: JOAQUIN GARRIDO, San Francisco, número 40. Santa Cruz de Tenerife.

Regalos a los fumadores de CIGARRILLOS **Player's**
NAVY CUT MEDIUM
No solo mantenemos la alta y excelente calidad que ha dado tanta reputación a los cigarrillos PLAYER'S NAVY CUT, sino que ademas incluimos cupones en las cajetillas, a razon de:
1 CUPON EN CAJETILLA DE 10
2 CUPONES EN CAJETILLA DE 20
5 CUPONES EN LATA DE 50
Estos cupones se canjean por utiles Regalos. Para obtener nuestro catálogo descriptivo dirijase a:
EDMUND CAULFIELD
Imeldo Seris 27, Santa Cruz de Tenerife.
Ripoche 10, Puerto de la Luz, Gran Canaria.

Laboratorio de Análisis del Dr. Cristelly
Ex alumno del Instituto Nacional de Higiene, "Alfonso XIII", "Instituto Príncipe de Asturias", para el diagnóstico y tratamiento del cáncer y Pasteur.
Análisis de orina, jugo gástrico, heces fecales, leche y esputos.
Análisis químico de la sangre, por los MICROMETODOS DE BANG. Procedimientos modernísimos, empleados por su absoluta garantía en los mejores Laboratorios.
Constante urética de Ambard.
Auténtica reacción de Wassermann, para el diagnóstico de la SIFILIS.
Examen de líquido céfalo-raquídeo, químico ,bacteriológico, Wassermann, y reacción de Lange.
Recuentos globulares, fórmula leucocitaria. Determinación de hemoglobina. Examen microscópico de toda clase de exudados.
SAN FRANCISCO 17 (FARMACIA)

CAZADORES:

Las mejores escopetas. Los mejores cartuchos y los mejores accesorios de caza
RAIMUNDO RIEU FERMIN GALAN, 7

Ministerio de Cultura 2010

Ecos de Madrid

Acotaciones del Parlamento

Las sesiones de la semana parlamentaria que concluyó ayer no han podido ser más aburridas. En ellas se ha seguido discutiendo mecánicamente, como por cumplir un pesado deber que las circunstancias hacen ineludible. Casi nunca hay número bastante de diputados para votar en forma reglamentaria. Las votaciones se aplazan y se continúa artículo por artículo la aparente discusión de los dictámenes. Las enmiendas aplazadas se dejan para votarlas el día en que a fuerza de reclamos, el Gobierno logra que acudan al edificio del Congreso diputados en número bastante para hacer válidas las votaciones. Entonces, los padres de la patria, ya en mayoría, desechan o aprueban "legalmente" sin saber siquiera de que se trata, una serie de cosas que el Gobierno se ha cuidado de indicarles en qué sentido desea que emitan el voto.

Estos días se ha discutido la Ley de Jurados Mixtos y la de Restricciones va camino de ser aprobada si se logra que la obstrucción de la Lliga no sea sistemática.

Alguien opina que esta Ley de Restricciones no tiene razón de ser, existiendo un presupuesto bien orientado y que llena plenamente las necesidades económicas de España.

Pero, como por el momento, el señor Chapaprieta cree lo contrario, de aquí que estime inaplazable su promulgación. Es indudable su competencia en las cuestiones relacionadas con la cartera que desempeña. Así lo reconocen derechas e izquierdas, aunque otros hacendistas ilustres, como los señores Cambó y Ventosa, no compartan tan ampliamente este criterio.

De todas formas, la nueva modalidad de las notas oficiosas de Hacienda nos satisfacen por su acertadísimo carácter didáctico. Sería cosa de que en todos los departamentos ministeriales se adoptase esa norma. Una lección de aritmética mercantil del señor Chapaprieta; unas nociones sobre el cultivo de la remolacha, del señor Velayos; unas ideas de telegrafía del señor Lucia; unas referencias acerca del atún en escabeche del ministro de Marina—cada uno lo que sepa—, y la gente se irá formando una cultura poco a poco...

Hubo también en la última sesión de la semana un episodio interesante, a propósito del acta de acusación contra el señor Azaña. El vivo diálogo entre los señores Lerroux y Barcia hizo que los escaños se nutrieran de diputados. ¡Cuánto puede todo lo que apasiona por su personalismo! La discusión fué un círculo vicioso. El señor Barcia pretendía una promesa concreta para discutir el asunto. Don Alejandro, sin soltar prenda, ofreció discutirlo antes de la suspensión de sesiones. Insistencia de Barcia. Réplica de Lerroux. Intervención de los señores Ventosa y Maura (don Miguel), para aconsejar al señor Barcia que se diera por satisfecho con el ofrecimiento del jefe del Gobierno. Nuevos remedos de discursos sobre el mismo tema. Al fin, nada... Lástima que tenga razón el señor Royo Villanova, a pesar de la desautorización del señor Martínez de Velasco.

Manuel R. de Acuña.

Madrid, julio de 1935.

Sociedad de operarios de carga blanca

(U. G. T.)

La Sociedad Obrera Marítima de Carga y Descarga publica en LA PRENSA y en "La Tarde" un artículo sobre el debatido tema de la carga y descarga en el puerto.

La Directiva de la mencionada Sociedad, en el citado artículo, se identifica en un todo con la iniciativa de "Guillón Barrús" de que se formara una Compañía de Estibadores, integrada por todos los obreros que intervienen en la carga y descarga de buques, y que esta Sociedad tarifaría la desestiba por toneladas y la estiba por bultos, cobrando a los consignatarios el importe.

Nosotros coincidimos también con esa iniciativa y con cuantas otras tiendan a conseguir soluciones de mejores ventajas de las que actualmente disfrutan los trabajadores del muelle.

Ahora bien; discrepamos en cuanto a la eficacia de esa Compañía o Entidad, pues entendemos que la relación de ésta con los patronos habría de ser parecida, aunque con pequeñas diferencias, a las que sostienen hoy los obreros y patronos. Pues desde el momento en que esa Compañía no tenga autoridad para ejercer un cierto control en la liquidación de conocimientos y en la percepción del importe recaudado, no vemos las ventajas de esa entidad. En cambio, para la organización obrera sí la conceptuamos sumamente interesante, ya que ella permitiría, aparte de otras ventajas, la creación de diferentes servicios en beneficio de los propios trabajadores, tales como el de médico, farmacia, etc.

"Guillón Barrús", en su artículo publicado en "Proa" el primero del actual, se refiere a la posibilidad de nuevos conflictos por creerse en la probable implantación de unas bases de trabajo que se dice concertadas entre la patronal de consignatarios y una representación obrera afecta a la U. G. T., con intervención de un delegado especial del Ministerio del Trabajo.

La Sociedad de Operarios de Carga Blanca del Puerto (U. G. T.), aparte de las aclaraciones que hizo en su momento oportuno, insiste hoy, en virtud del citado artículo de "Proa", en repetir lo ya dicho: Que la representación obrera afecta a esta Sociedad, de manera falsa, se autonombró en Asamblea simulada para llevar la representación que dijeron ostentar. Cierto que esos elementos, que han sido expulsados de esta Sociedad, firmaron con la patronal las citadas bases de trabajo, pero, a nuestro entender esas bases de trabajo carecen absolutamente de validez, por cuanto la representación obrera fué ilegal y por consiguiente son ilegales cuantos acuerdos hayan podido concertar. Por lo tanto, en la actualidad, en el puerto de Santa Cruz, existen como bases de trabajo las acordadas entre la patronal de consignatarios y la Sociedad Obrera Marítima de Carga y Descarga (C. N. T.), cuya vigencia fenece en el próximo mes de diciembre.

Con esta aclaración, y las anteriormente publicadas, queda contestado el artículo de "Guillón Barrús".

Por la Sociedad de Operarios de Carga Blanca del Puerto (U. G. T.), LA DIRECTIVA.

Comisión ejecutiva del monumento a García Sanabria

Suma anterior, 69.077'40.

Don Pedro Lasso Jiménez, 8'80; don Alfredo Hogg Torres, 7'00; señorita Rosa Fernández Vera, 5'00; señorita Carmen Simón Montes, 2'50; don Melchor Fernández Dávila, 2'50; don Juan Delgado Rivero, 2'50; don Francisco Rodríguez García, 2'50; don Francisco Hernández Mesa, 2'50; don Rafael Arnay Molina, 2'00; don Ramón Pérez Navarro, 5'00; don Florencio Padrón Pérez, 5'00; don Pablo Cabrera López, 5'00; don Demócrito Barreto Casañas, 5'00; don Antonio Arvelo García, 5'00; don Teófilo González Quintero, 5'00; don Agustín Feo Quintero, 5'00; don Andrés Cabrera Curbelo, 1'50; don Mario Linares Castellano, 1'50.

Lista número 90. Bank of British West Africa Ltd.

Don J. Shipley, 50'00; don A. Smith, 20'00; don C. N. Dickenson, 5'00; don [illegible] mmt, 5'00; don M. González Quesada, 5'00; don N. O. Era, 5'00; don G. Renshaw, 5'00; señorita Adela González y González, 3'00; don G. A., 5'00; señorita Ch. de Mongaillard, 5'00; don José Pozuelo Martínez, 3'00; don Emilio Serret Pérez, 3'00; don Julián González, 5'00; don Juan A. Torres Romero, 2'00; don Bernabé Galván, 2'00; don José Gil de Arana, 2'00; don Luis Saavedra Hernández, 2'00; señorita Zenaida Zerpa de la Paz, 5'00; don W. Friend, 2'00; don Anan, 2'00; don V. Caraveo, 1'00, Uno, 2'00; don Miguel Pérez, 2'00; don Manuel Rodríguez, 2'00; don Pedro Mesa, 2'00; don José Herrera, 2'00; don A. F. Pérez, 5'00; don Hilario Bermúdez, 3'00; don Charles E. Caulfield, 5'00.

Lista número 142. Don Manuel Cruz Delgado

Don Antonio Cruz González, 5'00; doña Carmen Cruz Delgado, 25'00; doña Magdalena Cruz Delgado, 25'00; don Rafael G. de Ara, 5'00; don Walter Stempson, 5'00; don Agustín Barreto, 1'50; don Domingo Alfonso Flores, 5'00; don Rafael Monclús Plasencia, 1'00; don Luis Ruiz Chávez, 1'00; don Gonzalo Cáceres Sánchez, 10'00; Uno, 5'00; don Juan E. Pérez, 5'00; don Francisco Córdoba, 5'00; don A. Torres, 2'00; doña Concha G., 5'00; don Manuel Díaz Rufino, 5'00; don Pedro Santana, 2'00; Uno, 1'00; don Julio Fernaud, 15'00; don Miguel Borges, 5'00; don Luis Meneses, 2'00; don Domingo Hernández, 2'00; don Manuel Rivero, 1'00; don Pedro Hernández y Hernández, 1'00; don José Padrón Méndez, 2'00; don Basilio Rodríguez Marrero, 1'00; don Juan Cruz Medina, 2'0; don José Ramírez, 2'00.

Suma y sigue, 69.475'20 pesetas

Sociedad "Arenas"

EL CHARCON (LA LAGUNA)

El domingo, día 21, a las 5 de la tarde, se celebrará un GRAN BAILE, el cual será amenizado por el notable quinteto "Nivaria", de esta capital.

También se prepara para fecha próxima un concurso de trajes, el cual se espera esté extraordinariamente concurrido, dado el entusiasmo que existe en esta Sociedad.

Sección Administrativa de Primera Enseñanza

Habiéndose recibido en el día de hoy la Gaceta del 13 del actual que da instrucciones para solicitar por el cursillo especial de ingreso en el Magisterio de Maestros interinos con derecho a la propiedad, por ser asunto que puede interesar a gran número de profesionales, por esta Sección se hacen las siguientes indicaciones:

Primera: Las instancias han de ser dirigidas al Jefe de la Sección Administrativa, en un plazo de veinte días, que vencerá el 3 de agosto próximo, y a las mismas se unirán los documentos que justifiquen su derecho, cuales son: su hoja de servicios (de estas tres), partida de nacimiento y título profesional, caso de que esté registrado en esta oficina o certificado de haber pagado los derechos del mismo.

Segunda: En el caso de que el aspirante no tuviese servicios interinos por lo menos dos años, pero en cambio tuviese aprobado alguno de los ejercicios a la oposición o cursillo celebrados en los años de 1928, 1931 o 1933, deben presentar certificado expedido por la Escuela Normal, que justifique tal derecho.

Tercera: Al hacer entrega de los documentos tienen que abonar en metálico 30 pesetas por derechos de examen, y

Cuarta: Se interesa a los señores maestros den lectura al decreto inserto en la Gaceta de Madrid del 4 del actual, como así mismo a la orden ministerial publicada en la Gaceta del daí 13.

Comunicado

Los dueños de ebanisterías, a la Corporación municipal

Los abajo firmantes, ebanistas dueños de talleres, conocedores de los propósitos de este Excmo. Ayuntamiento de adquirir el mobiliario para esta Audiencia en fábricas fuera de esta capital, se lamentan de tal decisión, considerando que, al hacerlo así, ignoran los señores que integran la Corporación municipal el alcance que tiene la realización de este hecho.

Cuando un espíritu de ardoroso patriotismo bien entendido invade el Archipiélago canario, queriendo, no ya los isleños, sino hasta los forasteros y extranjeros, vigorizar el avance de nuestras islas que desafían la crisis mundial, pues gracias a esta solidaridad aquí se padece menos hambre que en casi todo el mundo, resulta paradójico que el Ayuntamiento, sin tener en cuenta que el producto destinado a ese fin es de la Carta Municipal a la cual todos contribuímos, que en Santa Cruz hay ebanistas parados por falta de trabajo, y olvidando a la vez el deber que tiene de proteger la industria y el derecho nuestro a la obtención de esa ayuda puesto que pagamos [illegible] y cuantos tributos se nos presentan dia[illegible] haga esos encargos en otra parte, bien por escatimar unas pesetas que en la calidad del artículo van luego de pérdida, o bien por satisfacer a un comisionista.

Con todos los respetos hemos hecho exposición de nuestro sentimiento, por lo que no puede ser otra cosa que un error, hijo quizá de la mejor fe, siendo de esperar una rectificación por parte de la Corporación municipal en bien de todos.

Así lo esperan, en Santa Cruz de Tenerife, a 17 de julio de 1935.

José Rada, Francisco Sosa, Santiago del Pino, J. Hernández y Martín, Felipe Plasencia, José Báez, Domingo Perdomo.

Subasta voluntaria

Los que suscriben, albaceas testamentarios de doña María de los Dolores Díaz Saavedra y Hernández, anuncian la venta en pública subasta de una finca rústica, propiedad de dicha causante, con casa-labranza y vivienda para el aparcero, sita en el Camino de San Miguel de Geneto, jurisdicción de La Laguna, de seis fanegadas y once almudes de terreno, y la casa mide setenta y tres metros cuadrados.

La subasta se efectuará el día 15 de agosto próximo, a las once, en la Notaría de don Mariano Martínez y Fernández-Tejeiro, sita en la calle de Herradores, número cuarenta y ocho, quien tiene los títulos de propiedad y pliego de condiciones a disposición de las personas que deseen examinarlos y tomar parte en la subasta, la que se efectuará por pujas a la llana, no admitiéndose posturas que no cubran la tasación pericial, y siendo condición precisa depositar previamente, en poder de dicho señor Notario, el diez por ciento del avalúo y verificarse el pago total, el que resulte adjudicatario al otorgarse la correspondiente escritura.

La Laguna, 18 de julio de 1935.—Juan E. Pérez, Francisco Domínguez.

RAMOS.
OPTICO.
Viera y Clavijo, 16

NUNCA juzgue una media sólo por su color. Examínela a la luz. Compruebe su textura. ¿Es fina? . . . ¿Reforzada? . . . ¿Uniforme?

Cuando Vd. pide Medias de Seda Holeproof está segura de la más fina calidad: colores elegantes, fina textura, costuras finas, amplio dobladillo para las ligas, ingeniosos refuerzos. . . Estas cualidades, y muchas más, han hecho de la Media Holeproof la preferida por millones de mujeres elegantes.

Vea la Media Holeproof . . . Entonces comprenderá por qué la mujer, en todo el mundo, la pide siempre por su nombre. . .

MEDIAS HOLEPROOF

5-35

Un alivio inmediato

POR más de 120 años el Agua de Florida de Murray & Lanman se ha venido usando con éxito como una loción higiénica en muchos casos que no requieren la asistencia del médico.

Mitiga maravillosamente el dolor de cabeza, el reuma, los calambres, etc. Sus propiedades calmantes alivian el dolor mientras que su exquisito aroma deleita los sentidos.

Se vende en todas partes.

2017

¡¡AUTOMOVILISTAS!!

¡Novedad! ¡Atención!

HINCHAD LAS GOMAS EN

UN SEGUNDO.

HINCHADORES AUTOMATICOS "EXISTO", PARA LLEVAR EN EL

BOLSILLO DEL CHALECO.

UNA, DOS, TRES GOMAS, SEGUN TAMAÑO.
MUY PRACTICO. AHORRA TRABAJO Y TIEMPO.
Para venta e informes: SEÑORES ALVARADO Y VEGA.
Fermín Galán, 51.

Cuídese en la elección de su cigarrillo

Los cigarrillos LUCKY STRIKE son suaves a la garganta

"Ha sido tostado"

La mejor calidad de tabaco con seguridad para la garganta

Café Danubio Azul

El sábado, día 20, a las 5 de la tar de, se inaugurará en La Laguna, Camino Largo, esquina a Quintín Benito, la nueva industria

Café "Danubio Azul"

Orquesta combinada húngara.—Precios módicos. Cocina fría y caliente, a la minuta.

Gran Verbena

El próximo sábado, día 20, a las diez de la noche, se celebrará una VERBENA en las Canchas de "tennis" del Club Náutico, calle de Méndez Núñez, [illegible] Sociedad.

A esta fiesta pueden asistir también las personas ajenas a este Club. Se reserva el derecho de admisión.

Santa Cruz de Tenerife, 16 de julio de 1935.

Cine Numancia

A las 6'30 y a las 10'15.—Paramount ofrece un extraordinario programa en español con el estreno de la superproducción por la simpática estrella Sylvia Sidney

SOLA CON SU AMOR

Un film cautivador, emocionante, en el que el arte humano de Sylvia Sidney realiza prodigios de sentimiento y expresión. Una película triste y real como la misma vida.

A las 8'30.—Gran función popular con la incomparable película en español por Fredric March, Gary Cooper y Miriam Hopkins

UNA MUJER PARA DOS

¿Puede una mujer amar a dos hombres a la vez?... He aquí algo interesante que lo mismo interesa a ellas que a ellos. Un film lleno de humorismo, osadía y modernidad.

Próximamente, temporada y horario de verano.

Royal Victoria

A las 6'30 de la tarde y 10'15 de la noche, presenta la C. I. F. E. S. A., la espectacular producción

RADIO REVISTA 1935

gran film, que dentro de la revista, es la superación de la misma y un avance prodigioso en el tecnicolor, la maravillosa creación del cine que se encuentra casi lograda totalmente en las escenas finales de esta gran revista.

A las 8'30, en función a precios populares, reposición de la gran producción española, de la Fox Film,

NADA MAS QUE UNA MUJER

en la que Berta Singermann, la gran recitadora de fama mundial, realiza una prodigiosa creación en unión del gran actor Juan Torena.

Parque Recreativo

A las 6'30 (salón de invierno) y a las 10'15 (al aire libre).—Orphea Film presenta la producción nacional hablada y cantada en español

EL NIÑO DE LAS COLES

Por Rafael Arcos, Maruja Carrizo, La Gioconda, Olga Romero y Luis Rivera.

A las 8'30 (al aire libre).—Función popular con el film Metro en español

EL MISTERIOSO SEÑOR X

Por Robert Montgomery, Elizabeth Allan y Lewis Stone.

CINE LA PAZ.—Al aire libre.—A las 8 y a las 10.—Metro Goldwyn presenta el interesante film en español

TU ERES MIO

Por Jean Harlow y Clark Gable.

CINE TENERIFE.—Plaza de Toros.—A las 8 y a las 10.—Debut de los "Fantoches de Yambo" con la ópera de Leoncavallo en dos cuadros "Il. Pagliachi" y gran acto de variedades. Precios populares.

CINE AVENIDA

Hoy, a las 7 y media y a las 9 y media, estreno de la más fantástica sensación de la pantalla, hablada en español, titulada

EL HOMBRE INVISIBLE

Por Gloria Stuart y Claude Rains.

El hombre que no consiguiendo volver a la visibilidad siembra el odio y la tragedia llenando de pánico a las comarcas.

Ministerio de Cultura 2010

sports

GRAFICA

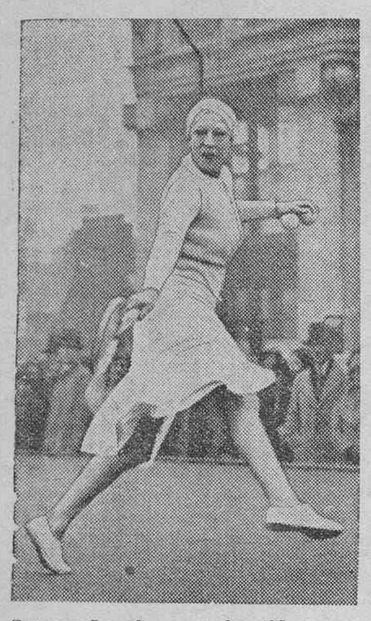

Susana Lenglen, que ha sido contratada para una tournée de exhibición.

TENERIFE - IBERIA

En el Stadium se celebrará mañana el anunciado partido entre los equipos Tenerife e Iberia, que ha despertado interés.

Los dos equipos presentarán en este encuentro los nuevos jugadores que en esta temporada defenderán sus colores.

En el Iberia, que se ha venido preparando con mucho entusiasmo para la lucha de mañana, el optimismo de un resultado favorable se percibe entre sus elementos.

Después de las magníficas actuaciones del Tenerife frente al Madrid, y el aliciente del entusiasmo de los jugadores iberistas para este choque, es de esperar que la contienda resulte muy interesante y satisfaga al público que acuda a presenciarla.

DE BASE - BALL

Mañana se verán de nuevo frente a frente las dos novenas más fuertes de la localidad.

Tenerife e Iberia juegan el encuentro decisivo por el artístico trofeo donado por Rementería, antes del partido de fútbol que se celebrará entre las mismas sociedades.

Las mejores baterías entrarán en acción. Por el Tenerife, Argelio-Díaz; por el Iberia. Fabián-Eufemio.

El encuentro comenzará a las 2 y media, actuando de árbitro Rodolfo Zamorano.

HIT

MOVIETONE

EN TORNO A PAULINO

Paulino Uzcudun es un caso único en la historia del boxeo. Más de diez años combatiendo y ni una sola vez lo han derribado sobre la lona de un ring. ¡Un verdadero récord!...

Pero el "Toro de los Pirineos" no debe descuidarse en los entrenamientos si quiere seguir siendo el hombre preferido para los grandes combates. Ya tiene 35 años y las facultades no están como en sus tiempos mozos.

Contrata ahora combates con el sólo objeto de ganar algunas pesetillas. Deportivamente Paulino no tiene ningún porvenir, pues ya ha pasado su época. Si cuando era joven no pudo obtener lo que perseguía—el campeonato del Mundo—menos lo logrará ahora. ¡La juventud de sus rivales se impone! Y con esos combates, que acepta con el sólo objeto de percibir algunas pesetas, se expone a que un dia caiga k. o., y entonces el brillante historial del bravo español quedará manchado con la derrota que tanto tememos. Y a este momento fatídico no debe exponerse Paulino. Antes es preferible retirarse, con la gloria ya alcanzada.

LA VUELTA CICLISTA A FRANCIA.

La Gran Vuelta a Francia que se corre anualmente desde hace treinta años, había despertado entre los aficionados españoles un inusitado interés. Era la primera vez que España mandaba un equipo y en su triunfo se confiaba. Mas, toda esa afición española que esperaba de los corredores hispanos un brillante papel frente a los extranjeros que participan en la prueba, se ha visto defraudada.

De los ocho corredores solamente quedan tres. ¡Un verdadero desastre!

Trueba, Cañardó y Ezquerra, los tres en los que se tenía más confianza, fueron los primeros en abandonar la carrera. ¿Motivos? No se saben. Y los comentarios sobre esta inexplicable decisión satisfacen todos los gustos.

Después Francisco Cepeda, el corredor mejor clasificado y el que con mayor entusiasmo actuaba, cayó gloriosamente defendiendo con orgullo el jersey tricolor.

Y, ahora, Figueras y Alvarez han seguido el ejemplo de los primeros. Vista su incapacidad, han decidido igualmente no continuar.

Con tres corredores España no puede hacer nada en esta Vuelta a Francia. Para otra ocasión que sirva de ejemplo lo sucedido. Es preferible no tomar parte en nuevos torneos representando a nuestra nación, que hacer el ridículo que han hecho este año los corredores del equipo español.

JOTA

La Vuelta Ciclista a Francia

España ocupa el último lugar de la clasificación por naciones

MARSELLA.—Se ha corrido la etapa entre esta ciudad y Nimes. La ganó el corredor italiano, Bergamaschi.

El primer español que llegó fué Prior, que se clasificó en el número 11. Le siguió Cardona.

LOS RETIRADOS EN LA DUODECIMA ETAPA

Además de la retirada de los corredores Alvarez (español), Di Pacco (italiano) y Lapebie (belga), abandonó la carrera el francés Merviel. Durante toda la etapa este corredor iba bastante destacado, pero un pinchazo le hizo detener, siendo momentos después atropellado por una camioneta.

LA CLASIFICACION POR NACIONES

La clasificación por naciones sigue como en las primeras etapas. España ocupa el último lugar.

FUNERALES POR EL CORREDOR ESPAÑOL, CEPEDA

GRENOBLE.—Hoy se han celebrado en la parroquia de esta ciudad los funerales a la memoria del ciclista español, Francisco Cepeda.

LOS ESPAÑOLES

Después de la retirada de Trueba, Cañardó, Ezquerra, Demetrio, Alvarez, Figueras y el desgraciado accidente que causó la muerte a Cepeda, el equipo español queda con los corredores Cardona, Bachero y Prior.

Opiniones autorizadas sobre el abandono de los corredores españoles

Indudablemente, cuando han acontecido los hechos que motivaron el abandono de Cañardó, Trueba y Ezquerra, los aficionados españoles, esperaban más de su clase y de su entusiasmo. Al fin se había conseguido alinear un equipo completo, que estaba integrado por ciclistas con condiciones suficientes para hacer un buen papel tanto en el llano como en las cuestas. Pero motivos, que por si solos son suficientes para indignar al sencillo aficionado que había puesto su atención e ilusión en la prueba y en el éxito de nuestros hombres, indujeron a la parte "fuerte" del equipo—llamémosla así—a abandonar, poniendo un tanto en entredicho la deportividad de que hicieron siempre gala los atletas españoles.

Vicente Trueba, el hombre que se consagró hace tres años en esta misma prueba, ha sido el verdugo más director del equipo español. Porque con su abandono arrastró, indujo o sugirió a otros dos de nuestros "ases" o favoritos a tomar análoga decisión.

Del santanderino se escribía en aquel entonces, cuando regresaba a España victorioso:

"La muchedumbre, que ve en él un representante genuino de las mejores virtudes de la raza: tenacidad, energía, coraje..."

El afán comparativo nos ha llevado a inquirir también ahora algunos juicios. He aquí, lo que acerca de estas retiradas, opinan un par de personas significadas del ciclismo madrileño.

Don Emilio Guiseris

El presidente de la Unión Velocipédica Española (primera región), hombre desapasionado, recto y ecuánime, se ha expresado en estos términos:

—Es un golpe rotundo para el ciclismo español, esta actitud que han observado los corredores Cañardó, Ezquerra y Trueba. Pero convendría, no obstante, tener una seguridad plena de por qué han procedido así. Y si efectivamente lo han hecho como se dice, entonces, penalizarlos como se merecen. Nunca, antes de haber oído sus explicaciones y conocer con detalle las causas de sus retiradas.

Don Luis Coppel

El destacado deportista madrileño don Luis Coppel, directivo del Madrid F. C. y hasta hace poco del Moto Club, opina de esta forma:

—No he podido seguir de cerca todo lo que se ha dicho sobre este asunto. Pero si efectivamente lo que ha escrito la prensa está comprobado y es cierto habría que reprocharles su poca deportividad, su poco entusiasmo, su falta de respeto hacia los colores de España. No se puede admitir que por una mira puramente financiera, se prescinda de toda deportividad, que, desgraciadamente, hasta ahora era lo único de que podíamos alardear.

—¿Qué penalización señalaría usted para los citados corredores?—le preguntamos.

—La máxima que marca el Reglamento, sin tener para nada en cuenta su historial, porque necesariamente habrá que señalar un ejemplo.

He aquí dos opiniones imparciales. Por nuestra parte ni una línea más. La U. V. E. tiene la palabra y la opción para desentrañar el asunto y discernir conductas. (Noti Sport.)

GRAFICA

Una bella bañista al salir del agua, en estos días calurosos de julio.

NOTAS DE FUTBOL

SAN TELMO-HESPERIDES

Mañana, domingo, se celebrará en el campo Hespérides de la vecina ciudad un interesante encuentro entre los equipos San Telmo, del Puerto de la Cruz, y Hespérides, de dicha ciudad.

Este partido promete ser muy interesante, pues sabido es que el San Telmo es el mejor conjunto del Norte. El Hespérides alineará un buen conjunto a base de elementos nuevos, que en fútbol (vulgarmente dicho) son los que se parten el pecho y ponen en la lucha todo el entusiasmo que en la juventud es característico.

El partido comenzará a las 4 y media de la tarde.

EXCURSION

Mañana, domingo, se llevará a cabo una excursión al monte de Las Mercedes organizada por las sociedades "S. C. Marino" y "C. D. Vencedor".

Los excursionistas partirán en varios autobuses, a las 7 de la mañana, de la Alameda de la Libertad. Las tarjetas pueden retirarse en el kiosko "El Parlamento", hasta esta noche, a las 8, al precio de 2'50 pesetas.

La excursión irá acompañada por [illegible]

FUTBOL ENTUSIASTA

Mañana, domingo se desplazará a Bajamar para contender con el titular, el equipo de esta capital C. D. Palín, que se alineará como sigue:

Agustín; José, Diego; Juan, Andrés, Agustín II; Quico, Alfonso, Andrés, Manuel Guiance.

«CLARIDAD»

Este nuevo periódico madrileño cuya dirección ostenta don Luis Araquistain, será semanal, constará de 16 páginas, siendo su precio de venta al público 0'30 céntimos. Es de carácter de izquierda socialista, y abarcará además todo lo concerniente al ideal en su género obrero.

De venta en esta capital en el estanco "Yolka".

Se admiten suscripciones.

Camisas y novedades para caballeros

Durante este verano nos proponemos vender mucho y muy barato, para lo cual contamos con grandes existencias de artículos de moda para caballeros, adquiridas a buen precio y elegidas con especial cuidado. Queremos demostrar una vez más a nuestra estimada clientela, que podemos proporcionarle la máxima calidad dentro de lo más nuevo, al mejor precio

CAMISERIA LONDRES

NORTE, 21

Merendero "Cruz del Carmen"

(MONTE DE LAS MERCEDES)

Si va usted al monte de las Mercedes no deje de visitar este merendero, donde encontrará bebidas y licores de la mejor calidad.

Se admiten encargos para comidas especiales.

Servicio esmerado.

Compra de Oro, Plata y Platino

La platería "DENIZ Y PURRIÑOS", compra toda clase de objetos deteriorados de oro, plata y platino, pagando por ellos los mejores precios que se conocen.

Visítenos y se convencerá.

DENIZ Y PURRIÑOS

Teobaldo Power, 4, frente a la Diputa-

Compañía Trasatlántica

El día 29 de Julio, salvo contingencias, saldrá de Santa Cruz de Tenerife con destino a Cádiz y Barcelona el magnífico trasatlántico

"JUAN SEBASTIAN ELCANO"

que dispone de localidades para tomar pasajeros con los citados destinos.

Para [illegible] de las [illegible]ades e in-

2000 golpes por kilómetro.

Sus tacones duros golpean el pavimento sólido é inflexible 2,000 veces por kilómetro, transmitiéndole á la columna vertebral 2,000 sacudidas que completamente excitan su sistema nervioso. ¡Por éso es que Ud. se cansa! Evite el excitar sus nervios usando tacones de caucho Goodyear, amortigue su pisada con caucho de flexibilidad sin igual. Ud. caminará con más comodidad y más facilidad. Y su calzado tendrá mejor apariencia, pues estos tacones se desgastan con uniformidad, evitan que se le doble el pie. ¡Pídaselos por su marca al zapatero que remiende ó venda su calzado!

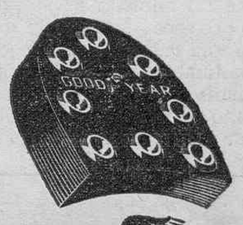

GOODYEAR

En el mundo entero más personas caminan sobre tacones de caucho Goodyear que sobre los de cualquier otra marca.

ALBE[illegible] CAMACHO, Dr. Comenge, número 13. Teléfono, número 11.

Cocinas y hornillos de gas

VEAN LOS ULTIMOS MODELOS RECIBIDOS DE TODOS CON EL MECHERO DOBLE ECONOMICO EXPUESTOS EN EL EDIFICIO DE LA CENTRAL DE ELECTRICIDAD DE LA UNION ELECTRICA DE CANARIAS S. A.

NO OLVIDEN QUE COCINAR CON GAS, EQUIVALE A LIMPIEZA, COMODIDAD ECONOMIA

Caja General de Ahorros y Monte de Piedad

DE SANTA CRUZ DE TENERIFE

BAJO EL PROTECTORADO E INSPECCION DEL GOBIERNO

SALDO DE IMPOSICIONES: PESETAS 11.000.000

ESTA CAJA DE AHORROS ES DE TENERIFE; SUS BENEFICIOS NO SALEN DE NUESTRA ISLA Y SUS FONDOS FOMENTAN EL TRABAJO Y CREAN RIQUEZA.

EDIFICIO SOCIAL: PEREZ GALDOS, NUM. 9 Y 11

SUCURSALES:

LA LAGUNA: Plaza de la Catedral, número 7.
OROTAVA: Calle de Inocencio García Feo, número 5.
GUIMAR: Plaaz de la Iglesia, número 7.
ICOD: San Agustín, número 6.

OLDENBURG-PORTUGIESISCHE DAMPFSCHIFFS-RHEDEREI

Servicio Frutero Semanal para HAMBURGO Y BREMEN

NORD DEUTSCHER LLOYD BREMEN

Y CON TRASBORDO PARA COPENHAGUE, GDYNIA, STOCKOLMO, ROTTERDAM

SALIDAS DE VAPORES DURANTE EL MES DE JULIO DE 1935

Día 5.—Vapor RABAT — Compañía Oldenburguesa
Día 12.—Vapor ARUCAS — Norddeutscher Lloy
Día 19.—Vapor TENERIFE — Compañía Oldenburguesa
Día 26.—Vapor OROTAVA — Norddeutscher Lloyd

Estos vapores admiten frutos con trasbordo en Hamburgo, para los puertos anteriormente citados, al mismo tipo de flete que rigen para dicho puerto

NOTA.—Se avisa a los señores exportadores que la fruta debe de encontrarse al costado del buque hasta las 4 de la tarde del día de salida.

Agente: Oldenbur-Portugiesische Dampfschiffs-Rhederi JACOB AHLERS — Marina, 31. Teléfono, número 1140

Agente: Norddeutscher Lloyd (Servicio frutero) MANUEL CRUZ — San José, 10, Teléfono, número 1100

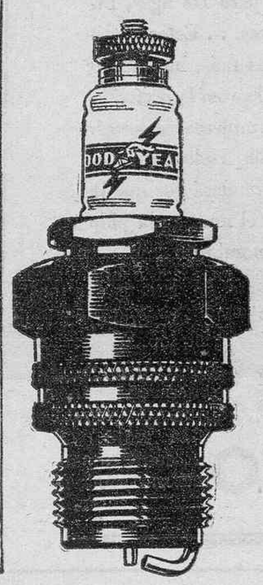

BUJIAS GOODYEAR

Para obtener el máximo rendimiento y economía en su automóvil, haga un ensayo colocando nuevas bujías GOODYEAR. La bujía de más bajo costo y mayor resistencia.

Representante para la Provincia:

Alberto Camacho

Doctor Comenge, número 11

SANTA CRUZ DE TENERIFE

Distribuidores en los principales pueblos.

FINLAND SYD - AMERIKA LINJEN

SERVICIO QUINCENAL DE BUENOS AIRES, SANTOS, RIO DE JANEIRO, VICTORIA, PARA TENERIFE

VAPORES	Salida de Buenos Aires	Llegada a Tenerife
"ORIENT"	19 de junio	13 de julio
"HERAKLES"	de Julio	1 de agosto
"EQUATOR"	20 de Julio	15 de agosto
"ATLANTA"	31 de Julio	26 de Agosto
"AURA	17 de Agosto	12 de septiembre
"MERCATOR"	4 de Septiembre	30 de septiembre
"BORE IX"	18 de septiembre	14 de Octubre
"BORE VIII"	4 de Octubre	30 de Octubre
"ORIENT"	16 de Octubre	11 de Noviembre
"HERAKLES	2 de noviembre	28 de noviembre
"ATLANTA"	16 de noviembre	12 de diciembre
"EQUATOR"	4 de diciembre	30 de diciembre
"AURA"	16 de diciembre	11 de enero
"MERCATOR"	4 de enero	30 de enero
"BORE IX"	16 de enero	11 de febrero

Estos buques admiten carga de Buenos Aires para este puerto.

Agentes en Buenos Aires: AGENCIA MARITIMA BASAL S. A. (25 de mayo 252).

Para más informes, dirijirse a su agente en esta plaza: JACOB AHLERS.—Marina, 31.—Teléfono número 1-1-4-0.

JACOB AHLERS Sta. Cruz de Tenerife

AGENTE DE LAS COMPAÑIAS

WOERMANN-LINIE — HAMBURG-BREMER AFRIKA-LINIE
DEUTSCHE OST-AFRIKA LINIE

FECHAS DE SALIDAS DE LOS SIGUIENTES PUERTOS

VAPORES	HAMBURGO	BREMEN	ROTTERDAM	AMBERES	LISBOA	LLEGADA A TENERIFE
"WAHEHE"	12 junio			14 junio		22 junio
"INGO"	6 julio	8 julio		11 julio	16 julio	20 julio
"WADAI	16 julio		18 julio	19 julio		25 julio
"LIVADIA"	20 julio			24 julio		1 agosto

OBSERVACIONES.—El vapor "Wahehe" hace escala en Boulogne sur Mer y Southampton, el día 15 de junio, para tomar pasajeros y correspondencia.—El vapor "Ingo" hace escala en Santa Cruz de la Palma.—El vapor "Wadai" hace escala en Boulogne sur Mer el dia 20 de julio para tomar pasajeros y correspondencia.—El vapor "Livadia" hace escala en Amsterdam el día 22 de julio.

AGENTES DONDE ESTOS BUQUES CARGAN:

Woermann-Linie A. G. (Ausg. Frachtabt), Hamburgo.—Hamburg-Bremer Afrika-Linie, Bremen.—F. A. Voigt & Co. (van Vollenhovenstraat 14). Rotterres.—Marcus & Harting Lda. (Rocio, 50) (Binnwnkant 7), Amsterdam.—J. Randaxhe-Bally (Ruede Tanneurs 39) Ambedam.—Holland West Afrika Lijn N. V. Lisboa.

Ministerio de Cultura 2010

INFORMACIÓN TELEGRÁFICA

MADRID.- PRIMERA HORA

CONSEJO DE MINISTROS

Se concedió un voto de confianza a los señores Lerroux y Portela Valladares para determinar el plan parlamentario, de acuerdo con el presidente de la Cámara

Madrid, 19.15.—Desde las diez y media de la mañana hasta poco después de la una de la tarde estuvieron los ministros reunidos en la Presidencia celebrando Consejo.

Al salir el señor Portela Valladares los periodistas le pidieron una referencia de los acuerdos adoptados con respecto al plan parlamentario.

El ministro eludió la contestación diciendo que el señor Lucia daría la referencia solicitada.

MANIFESTACIONES DEL SEÑOR LUCIA

Según costumbre, el ministro de Comunicaciones dió la siguiente referencia verbal de la reunión:

Se examinó un decreto del Ministerio de Justicia restableciendo los preceptos de la Ley orgánica del Poder Judicial. Trátase de un proyecto extenso que explicó el señor Casanueva, comentándolo los ministros.

Se trató también de la indemnización a las víctimas del error judicial de Osa de la Vega. Se examinó el pro y el contra del asunto y la forma en que ha de hacerse dicha indemnización, bien entregándoles una cantidad, de una sola vez, o señalando una pensión. Se acordó esto último, que se hará efectivo por medio de un proyecto de ley.

Otra cuestión interesantísima fué el proyecto de Ley de Bases para crear el Consorcio regulador del Mercado de trigo de la producción nacional.

Como el asunto tiene relación con Hacienda, intervino el señor Chapaprieta, llegándose por último a una solución.

El proyecto de dicha Ley de Bases será leído en la Cámara hoy o mañana.

Seguidamente se trató del decreto que establece el amparo a la exportación de aceite de oliva.

La propuesta la hizo la Oficina del aceite y tiende a garantizar, mediante una marca nacional, el aceite puro de oliva, evitando las mixtificaciones que se hacen en la exportación.

El ministro de la Gobernación dió cuenta al Consejo de la consulta elevada por algunas autoridades militares de Cataluña acerca de a quién corresponde el régimen de asociaciones, reuniones y espectáculos desde que el Estado recabó para sí el orden público.

Se resolvió dicha consulta en el sentido de que ese régimen corresponde a las personas que en cada momento tengan en su mano el orden público, es decir, a los delegados del Poder Central en Cataluña, y cuando esté declarado el Estado de Guerra corresponderá, naturalmente, a las autoridades militares.

Se ocupó el Consejo seguidamente de las cuestiones internacionales en su aspecto político y comercial.

Finalmente se trató del plan parlamentario, acordándose dar un voto de confianza a los señores Lerroux y Portela para que conferencien con el Presidente de la Cámara a fin de llegar a una solución definitiva.

En el Consejo nada se trató del asunto de los periódicos suspendidos.

NOTA OFICIOSA

Relación de asuntos de trámite resueltos en el Consejo:

GUERRA.—Se confirman los empleos por méritos de guerra de varios comandantes.

Se acuerda la adquisición de fusiles ametralladoras por importe de seis millones, ochocientas cuarenta mil pesetas.

Se aprueba el Reglamento del personal de taquimecanógrafas del Ejército.

Se concede la Medalla de Sufrimientos por la Patria al teniente de Infantería don Eusebio Pinilla, herido por los sediciosos en Asturias.

Se aprueba el proyecto de Ley concediendo a los militares y marinos en servicio activo iguales beneficios que los que concede la Ley de 9 de julio de 1932 a los funcionarios civiles.

Se autoriza a la Junta de Socorro de Asturias para destinar varios créditos a la reconstrucción de edificios militares.

AGRICULTURA.—Se autoriza la lectura en el Parlamento de un proyecto restringiendo la producción de sacarinas.

TRABAJO.—Decreto sobre clasificación de las entidades benéficas.

JUSTICIA.—Se aprueban los Aranceles judiciales de los oficiales de Sala de Audiencia Territorial.

INDUSTRIA Y COMERCIO.— Se crea la Junta central protectora del carbón vegetal.

OBRAS PUBLICAS.—Se acuerda la subasta de las obras del muelle de Mahón y la de reformas en la dársena del puerto de San Sebastián.

OTRAS NOTICIAS

EN PALACIO

El señor Alcalá Zamora fué cumplimentado hoy por varios diputados, figurando entre ellos los ex ministros, señores Lara, Iranzo, Ventosa y don Cirilo del Río.

SE FIJAN LAS CONDICIONES EN QUE LAS AUTORIDADES MILITARES PRESTARAN AUXILIO A LAS CIVILES

El "Diario Oficial del Ministerio de la Guerra" publica una circular, especificando las condiciones en que las autoridades militares prestarán su auxilio a las civiles.

Los auxilios los determina la ley de orden público.

La autoridad militar no entregará su fuerza a la civil en ningún caso, sino que prestará sus servicios de custodia del orden nacional para cuyo fin existe.

El número de fuerzas destinado a estos servicios será fijado por la autoridad militar, una vez que la autoridad civil haya determinado la necesidad del servicio.

El número de fuerzas que podrá emplear el Comandante militar no excederá de un tercio de la fuerza disponible.

Cuando se requieran los auxilios del Ejército, como en un caso de huelga, para restablecer los servicios abandonados, se entenderá que solo deberán prestar aquellos servicios que sean de primera necesidad o los servicios públicos que sean de indispensable funcionamiento.

Estos quedarán limitados al tiempo necesario para organizarlos con el personal civil. El número de fuerzas que se destine para prestar dichos servicios no podrán exceder del tercio de las tropas disponibles.

DECLARACIONES DEL MINISTRO DE AGRICULTURA

El señor Velayos ha manifestado que en el Consejo de hoy dió cuenta del proyecto constituyendo el Consorcio para regular el mercado del trigo.

Lo formarán los productores, representantes de las provincias trigueras, Banco de España, Banca Privada, fábricas de harinas y agentes comerciales.

El Consorcio propondrá al Gobierno los precios que deban regir en cada época.

Se le dará medios económicos consistentes en un cánon de una peseta por cada quintal métrico de trigo, cuando sean liquidadas las operaciones por el Estado, y una comisión por distribución de trigos y harinas.

El Consorcio podrá establecer una red nacional de sitios de mercado.

El mercado de trigos se declarará libre dentro de los precios oficiales.

Añadió el señor Velayos que la reforma agraria quedará aprobada en la próxima semana.

LA COMISION DE LA LEY ELECTORAL

Hoy se reunió la Comisión que estudia la reforma de la ley electoral, emitiendo dictamen que quedó entregado en la Mesa de la Cámara.

CONFERENCIA

Esta tarde conferenciaron los señores Maura, Ventosa y Portela Valladares durante una hora.

Al salir el señor Maura dijo que se habían ocupado de la ley de restricciones, para llegar a un acuerdo, siendo su creencia bastante optimista.

LA VUELTA CICLISTA A FRANCIA

Dicen de Perpignan que en la Vuelta ciclista a Francia la primera parte, hasta Narbona, la ganó Legreve, que hizo el recorrido, 103 kilómetros, en 3 horas, 35 minutos y 12 segundos.

La segunda parte, 63 kilómetros, la ganó Archambau, que hizo el recorrido en una hora, 39 minutos y 8 segundos.

Sigue Maes a la cabeza de la clasificación general.

NO HAY CRISIS EN EL CONSEJO DE LA GENERALIDAD

El gobernador general de Cataluña, señor Pich y Pon, ha desmentido la noticia de una supuesta crisis en el Consejo de la Generalidad, con la retirada de los representantes de la Lliga.

Dijo que todo se resolverá satisfactoriamente.

CATEDRATICO HERIDO EN UN ACCIDENTE

A consecuencia de un accidente de automóvil, ocurrido hoy en Lérida, resultó con heridas en la cabeza y en las piernas el decano de la Facultad de Medicina de Barcelona, don Joaquín Rivas López.

FALLECE UNA ARTISTA

Ha fallecido en Madrid Matilde Palencia, que fué tiple notabilísima en la época de Matilde Pretel.

EL CALOR EN MADRID

Hoy se dejó sentir en Madrid un calor asfixiante, marcando el termómetro 50 grados al sol.

Las altas temperaturas tienden a persistir.

VERANEO DE S. E.

El señor Alcalá Zamora, acompañado de su familia, ha marchado hoy a la Granja para empezar la temporada de veraneo.

LA DISCUSION DE LA LEY ELECTORAL

El señor Rocha ha manifestado que la discusión del proyecto de ley electoral comenzará en esta etapa, aunque no llegue a aprobarse.

Añadió que el próximo día 23 marchará a Méjico don Emiliano Iglesias para tomar posesión de su cargo en la Embajada.

BOLSA DE MADRID

INFORMACION FACILITADA POR EL BANCO HISPANO

Cierre del día 19 de julio de 1935

Libras esterlinas, máximo	36'35
Libras esterlinas, mínimo	36'25
Francos franceses, máximo	48'45
Francos franceses, mínimo	48'35
Dólares, máximo	7'36
Dólares, mínimo	7'34
Liras, máximo	60'80
Liras, mínimo	60'60
Francos Suizos, máximo	240'25
Francos Suizos, mínimo	240'00
Francos Belgas, máximo	24'85
Francos Belgas, mínimo	24'75
Reichsmark, máximo	2'965
Reichsmark, mínimo	2'945
Florines, máximo	5'00
Florines, mínimo	4'99
Coronas Checas, máximo	30'90
Coronas Checas, mínimo	30'70
Coronas Suecas, máximo	1'89
Coronas Suecas, mínimo	1'87
Belgas, máximo	124'25
Belgas, mínimo	123'75

PROVINCIAS

CASTILLA LA NUEVA

DETENCIONES

Cuenca, 19.—Por fijar pasquines subversivos fueron detenidos dos individuos.

MULTAS

Ciudad Real, 19.—Por cometer infracciones de las leyes de trabajo se han presentado 77 denuncias con un total de 5.339 pesetas.

CATALUÑA

EL GENERAL LOPEZ OCHOA LLEGA A BARCELONA

Barcelona, 19.—Ha llegado a esta capital el general López Ochoa.

Seguidamente pasó a conferenciar con el general de la División, Sánchez Ocaña

Dijo a la salida el señor López Ochoa que ayer conducía él el automóvil cuando le ocurrió el accidente, y que debió sufrir un desvanecimiento, pues al reponerse vió que el coche estaba en dirección contraria a la que llevaba.

Añadió que los primeros auxilios se los prestó otro coche que venía detrás de él y que dió remolque a su vehículo hasta Zaragoza, donde fué reparado.

CARNET DE IDENTIDAD

Barcelona.—El Consejo de la Generalidad de Cataluña ha acordado implantar obligatoriamente la tarjeta de identidad electoral. Este será el único documento acreditativo de la personalidad del elector y en breve plazo se entregará a los ciudadanos.

EXTRANJERO

ENSAYO DE LOS AVIONES AUTOMATAS ACCIONADOS POR LA TELEGRAFIA SIN HILOS

Londres.—Durante los ejercicios de tiro de la flota inglesa que acaban de celebrarse en el puerto de Portsmouth, se ensayaron varios aviones autómatas, accionados por medio de la telegrafía sin hilos.

Uno de los aviones de ensayo no llegó a alcanzar la altura necesaria y cayó a tierra; otro evolucionó perfectamente hacia los diferentes sitios y lugares donde se le había dirigido, obedeciendo normalmente los mandos desde la estación de telegrafía sin hilos. Al evolucionar sobre determinado lugar defendido por baterías, fué alcanzado por las baterías antiaéreas y más tarde al evolucionar sobre el acorazado "Roone" sus baterías le alcanzaron, cayendo a tierra con una de las alas rotas.

También la flota hizo pruebas de tiro, tomando como blanco al crucero "Vindictible". Los cañones empleados eran igualmente accionados por la telegrafía sin hilos; el resultado fué también de gran éxito.

EN IRLANDA

Belfast.— La situación continúa agravándose por momentos. La Policía trabaja denodadamente para levantar las barricadas que han sido colocadas en las calles.

EFECTOS DEL CALOR

Londres.—Comunican de Aden, en el Africa Oriental, que a causa del calor se registran diariamente diez o doce muertos de soldados italianos y numerosos enfermos que son repatriados.

LAS INUNDACIONES

Londres.—Comunican de Shanghai que aumenta el número de víctimas por las inundaciones, calculándose en más de cien mil los ahogados. Solo en Yinkow se han recogido catorce mil cadáveres.

Los refugiados en Hankou se elevan a doscientos mil.

HA MUERTO EL PRESIDENTE DEL GOBIERNO HOLANDES DURANTE LA GUERRA EUROPEA

La Haya.—A la avanzada edad de 89 años ha fallecido el presidente del Consejo de Ministros del Gabinete holandés durante la guerra mundial, Cort Van del Linden.

A la política del difunto se debe que Holanda guardara su neutralidad en la gran guerra.

DE ANOCHE

Dice el señor Martínez de Velasco que el viernes próximo quedará aprobada la ley electoral

LA LEY ELECTORAL

Madrid, 19.23.—En el Congreso se reunió esta tarde la Comisión de la Presidencia, para estudiar el proyecto de ley electoral.

Se expusieron opiniones dispares, sustentándose varios puntos de vista.

Los diputados gubernamentales llegaron a un acuerdo respecto a mantener el sistema mayoritario en las circunscripciones de menos de cinco diputados y el sistema proporcional para las de cinco en adelante.

El dictamen es casi igual al que presentó el Gobierno.

Existe el convencimiento de que no se aprobará antes de las vacaciones. Puede que se inicie la discusión, pero solo se terminará la totalidad.

Los diputados izquierdistas decían que la temporanza de los sistemas mayoritarios y proporcional es un desatino. Además hay muchas incoherencias y contradicciones entre los artículos y el dictamen.

UNA PROPUESTA DEL SEÑOR MAURA

Apenas conocido el dictamen de la Comisión de la Presidencia sobre la ley electoral, el señor Maura gestionó una reunión de los jefes de las minorías para llegar a una fórmula, que, en principio, parece lograda.

La reunión se celebrará el martes, proponiendo el señor Maura que se adopte como sistema único el proporcional en todo el territorio, manteniéndose las actuales circunscripciones, con primas a la mayoría.

El señor Portela Valladares manifestó que en el Congreso se llegará a un punto de concordia sobre la ley electoral.

El diputado radical, señor Armasa, ha manifestado que el martes se comenzará a discutir el proyecto de ley electoral.

Respecto a la compatibilidad de los diputados que sean elegidos, han de ser las Cortes las que resuelvan, creyendo que se aplicará el criterio seguido en el año 1917, que llevó a los escaños al señor Besteiro y demás miembros del Comité de huelga.

UNA NEGATIVA DE DON MARCELINO DOMINGO

Don Marcelino Domingo se ha negado a informar ante la Comisión que entiende en el asunto de las importaciones de trigo que se hicieron durante el bienio.

Se funda en que carece de responsabilidad. Si se quiere algún esclarecimiento lo enviará por escrito.

Pide el señor Domingo que se dictamine el expediente y dice que tiene derecho a exigir que se discuta antes de las vacaciones parlamentarias.

DICE EL SEÑOR MARTINEZ DE VELASCO

El señor Martínez de Velasco ha manifestado que el martes próximo comenzará la discusión de la Reforma Agraria, quedando aprobada el viernes.

EL SEÑOR AZAÑA NO ASISTIRA HOY AL CONGRESO

El jefe de la minoría de Izquierda Republicana, señor Barcia, ha manifestado que a la sesión de mañana no asistirá el señor Azaña.

Anunció que las izquierdas harán obstrucción si se pone a debate la Reforma Agraria.

—Si no nos dejan presentar enmiendas, presentaremos votos. Igual haremos con la ley electoral.

DECLARACIONES DEL SEÑOR VENTOSA

El señor Ventosa ha manifestado que las leyes agraria y electoral deben ser leyes de convivencia y que por eso no cree que el Gobierno pretenda sacarlas adelante en unas sesiones estivales.

Dijo también que la ley de restricciones en la forma en que ha sido aprobada no tendrá eficacia.

Añadió que se ha evitado la supresión de algunas cajas especiales que hacen labor meritoria.

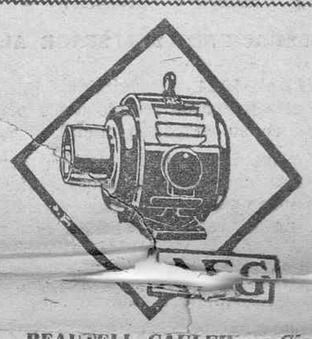

BEAUTELL, CAULFIEL y Cía.

Agencia general para las islas Canarias

Cuando usted está nervioso

cansado corporal y espiritualmente y por lo tanto no está en disposición de dedicar a su trabajo toda la atención que le exige, ¿cómo puede confiar en la buena marcha de sus negocios? Una sola noche de insomnio producido por aquel estado puede acarrearle considerables pérdidas haciéndole cometer errores irreparables.

Bromural «Knoll»

inofensivo, suave y eficaz calmante de los nervios, es el preparado que restablecerá rápidamente el equilibrio de su sistema nervioso y le devolverá, en consecuencia, el indispensable sueño reparador.

De venta en las buenas farmacias en tubos de 10 y de 20 tabletas.

KNOLL A.-G., Ludwigshafen del Rhin (Alemania).

Red Squill

Para matar ratas y ratones

TIENE UNA VENTAJA ENORME, PORQUE NO ES VENENOSO PARA ANIMALES DOMESTICOS. — MUY SENCILLO DE APLICACION: SOLAMENTE HAY QUE COLOCAR ESTE PRODUCTO POR DONDE SUELEN PASAR LOS ROEDORES.

MANUEL BEAUTELL. -- RAMBLA DE PULIDO, NUM. -- 8/14. Teléfono, 394.

(GARANTIZAMOS NUESTROS PRODUCTOS)

LA PERLA

PLATERIA Y RELOJERIA.--Cruz Verde, 11

SANTIAGO PEREZ BARRERA

Compro oro y plata y toda clase de monedas

pagando altos precios

No son un GASTO sino una INVERSIÓN

porque las nuevas Champion aprovechan y ahorran el combustible

BUJIAS Champion

Este aislador de nueva forma produce MEJOR MARCHA EN EL MOTOR

Solares al contado y a plazos en el Barrio de la Salud

NUEVO PLANO DE PARCELAMIENTO CON AMPLIAS CALLES.—INMEJORABLE SITUACION.—VENTAS AL CONTADO Y A PLAZOS.—PRECIOS EXCELENTES.—RAMBLA BENITEZ DE LUGO, 7-9-11.

"TARGET"

LA MEJOR CARNE sin grasa y sin nervio

Agente:

Adrián Hardisson Baudet

TELEFONO, 343 APARTADO, 88.

SANTA CRUZ DE TENERIFE

Ministerio de Cultura 2010

La Prensa

SESION DE CORTES

Ayer fué aprobada, quedando pendienie de quorum, la ley de restricciones.

Madrid, 19.23.—A las cuatro y quince de la tarde abre la sesión el señor Alba.

En la Cámara, desanimación. En el banco azul, los señores Lucia, Royo Villanova, Chapaprieta y Casanueva.

ORDEN DEL DIA

Comenzada la sesión es aplazada la discusión del proyecto regulando las relaciones de los propietarios de Asturias con los arrendatarios de los locales destruídos durante los sucesos de octubre, por ausencia del señor Alvarez Valdés que tenía pedida la palabra.

Sin discusión son aprobados los dictámenes de los proyectos sobre exenciones tributarias y títulos argentinos, y concediendo el empleo de comandante al capitán de la Guardia civil, señor Nart.

Apruébase la autorización a la Obra Pía de Jerusalén para ceder terrenos en Haissa y comprar otro en Jerusalén.

Vótanse definitivamente los proyectos aprobados ayer.

PROYECTO DE RESTRICCIONES

Continúa la discusión del proyecto de ley de restricciones.

Son retirados los votos presentados por los señores Badía, Vidal Guardiola, Pascual Leone y Cordero.

Apruébase hasta el artículo cuatro.

El señor LARA defiende una enmienda solicitando sea suprimido el artículo quinto.

El ministro de HACIENDA explica el alcance de dicho artículo, que es referente a las Cajas del Crédito Agrícola y del Instituto de Reforma Agraria.

Dice que no consentirá dar anualmente cincuenta millones de pesetas, aunque no se inviertan, para sostener empleados inactivos.

Afirma que es necesario resolver este problema para que la economía del país pueda marchar.

Pídese votación nominal, rechazándose la enmienda del señor Lara por 122 votos contra 18.

Después de unas breves intervenciones de los señores Mendizábal, Vidal Guardiola, Calderón y Chapaprieta queda aprobado el proyecto de ley de restricciones.

El ministro de Hacienda sube a la tribuna y da lectura a un proyecto de su Ministerio.

El señor IGLESIAS se ocupa del conflicto de los camareros en la Coruña.

El señor VENTOSA apoya una proposición pidiendo que el Ayuntamiento de Málaga pague los intereses del empréstito en el que invirtieron 27 millones los capitalistas catalanes.

El señor ARMASA intenta intervenir, pero el señor Aiba le corta la palabra, anunciando que la Cámara va a reunirse en sesión secreta.

A las nueve de la noche se reanuda la sesión pública, levantándose seguidamente.

SESION SECRETA

A las siete y media de la tarde comenzó la sesión secreta.

Fué desechada la propuesta de adquisición de dos casas para ampliar las dependencias del Congreso.

Se acordó que en el plazo de tres meses la Comisión de régimen interior presente un proyecto para la adquisición de solar y construír un nuevo edificio para las Cortes.

También se acordó pasar al Juzgado el dictamen de la Comisión de Justicia sobre determinadas irregularidades.

Se declaró la honorabilidad del diputado, señor Peire, acusado por don Bruno Alonso, acordándose pasar al Juzgado las inculpaciones para que depure responsabilidades contra las personas ajenas a la Cámara que intervinieron en el asunto.

MADRUGADA

El jefe del Gobierno anuncia que hoy será discutida en la Cámara el acta de acusación contra el señor Azaña.--En la próxima semana se discutirán las leyes agraria y electoral

DECLARACIONES DEL SEÑOR ALBA

Madrid, 19.24.—Terminada la sesión el señor Alba recibió a los periodistas en su despacho oficial.

Manifestó que en la sesión secreta se había acordado la construcción de un nuevo Congreso, pero que dicha obra no la verían realizada sus nietos.

[illegible] parlamentario para mañana.

Primeramente irá algún proyecto para cuya aprobación no haya debate.

Después las votaciones de quorum y la acusación contra los señores Azaña y Casares Quiroga.

Se ha dado cuenta de una proposición de la mayoría, a la que se dará preferencia por ser reglamentario.

El señor Alba manifestó que desconocía el texto de la misma.

Al decírsele que tal vez estuviera relacionada con el deseo de aplazar la discusión de la acusación contra el señor Azaña, insistió el presidente de las Cortes en que lo ignoraba.

—He hablado de este asunto—añadió—en forma oficiosa, porque no tengo noticia concreta de él. Solo lo he hecho para que no cause sorpresa si se llega a presentar, teniendo en cuenta que el acuerdo de la Cámara fué tratar del asunto Azaña, y tal vez la proposición se encamine a que recaiga en el mismo un acuerdo definitivo.

MANIFESTACIONES DEL SEÑOR ROCHA

En conversación con los periodistas, el ministro de Estado dijo que mañana no será discutida el acta de acusación contra los señores Azaña y Casares Quiroga, sino la necesidad de abrir cauces a la justicia, porque el señor Azaña acusó al señor Lerroux desde los bancos de la oposición, des- [illegible] señor [illegible] en el acto de Mestalla y, como colofón, en el acto de Bilbao hizo otras acusaciones.

Cree el señor Rocha que en la sesión de mañana habrá primeramente una votación de quorum para fijar el orden de las votaciones, poniéndose a votación algún proyecto de ley para el recuento de diputados.

—¿El de la Reforma Agraria?—preguntó un informador.

—Porque no—contestó el ministro.

Después habrá algunas otras votaciones de quorum y finalmente se entrará en el asunto del señor Azaña.

Todo esto será antes de las ocho de la noche, en cuya hora comienzan a salir los trenes para las provincias, siendo muchos los diputados que quieren ausentarse de Madrid.

REUNION DE LOS SEÑORES ALBA, LERROUX Y PORTELA VALLADARES

A las seis de la tarde se reunieron los señores Lerroux, Alba y Portela Valladares.

Se acordó discutir en la semana próxima, y sin limitaciones de tiempo, las leyes agraria y electoral.

Espera el Gobierno que entre las izquierdas se imponga la reflexión, no llevando a efecto la tenaz oposición anunciada.

Confirmó el señor Lerroux que mañana se discutirá el acta de acusación contra el señor Azaña, y que en la semana próxima se reunirán los jefes de minoría para buscar una fórmula que permita aprobar las leyes agraria y electoral.

DETALLES DE UNA ENTREVISTA

En la entrevista sostenida por los señores Alba, Lerroux y Portela Valladares, no quedó ultimado ningún plan para la sesión de mañana.

Parece que hay pendientes algunas gestiones.

EL ASUNTO AZAÑA

Algunos diputados caracterizados aseguraban que en la sesión de mañana no quedará ultimado el asunto de [illegible] porque no habrá quorum.

Además decían también que una vez liquidada esta cuestión vendría la desbandada de los diputados, cosa que el Gobierno no quiere que ocurra para aprobar en la semana entrante las leyes electoral y agraria.

Mientras se celebraba la sesión secreta, el señor Portela abandonó el Congreso, regresando poco después.

Llamó al despacho de ministros al señor Alba, entrando también el señor Rocha.

Momentos después fué llamado el señor Carrascal.

Se trató de arbitrar un medio para dedicar la sesión de mañana al proyecto de reforma agraria, cortando el debate sobre la acusación contra el señor Azaña.

Parece que a la reunión asistió también el señor Ventosa, y recordó que el acuerdo de celebrar sesión el sábado obedecía solamente al deseo de discutir el acta de la acusación.

El señor Rocha quedó encargado de dar cuenta del acuerdo al Gobierno.

Antes de abandonar la Cámara cambiaron impresiones los señores Aizpún, Lucia, Salmón, y Carrascal, suponiéndose que trataran también del asunto.

UN PROYECTO DE HACIENDA

El ministro de Hacienda leyó esta tarde en la Cámara un proyecto de ley para la conversión de la Deuda perpetua, disminuyendo el tipo de interés al cuatro por ciento.

El Estado tendrá un beneficio de 140 millones de pesetas, más 40 por la conversión de bonos oro, lo que hace un total de 180 millones.

El ministro ha manifestado que el proyecto se discutirá el martes, aprobándose el mismo día.

Ultimas noticias

En París se organizan manifestaciones públicas contra el Gobierno, pero la fuerza las disuelve con violencia

DISTURBIOS EN PARIS

París, 19.—Como protesta por los decretos y leyes del Gobierno rebajando los sueldos a los funcionarios públicos, esta mañana aparecieron en los bulevares y en las calles, pasquines del Frente Popular, convocando a una manifestación para las 6 y media de la tarde, en la Plaza de la Opera.

Esta mañana se produjeron algunos incidentes, porque los telegrafistas y ferroviarios prorrumpieron en mueras al Gobierno, cantando la Internacional.

Enterado el ministro de Comunicaciones de lo ocurrido, impuso sanciones a los funcionarios que incurrieron en faltas.

LA PLAZA DE LA OPERA, DESIERTA

París, 19.—A las 6 y media de la tarde, ofrecía la Plaza de la Opera un aspecto de impresionante soledad.

La policía cortó la circulación, cerrándose la entrada al Metro.

Solo permanecieron abiertos algunos cafés.

En la Plaza se concentraron fuerzas de policía en gran número y camiones con los servicios de la Cruz Roja.

Las fuerzas encargadas de cuidar del orden pasaban de cinco mil hombres.

LA POLICIA CARGA CON VIOLENCIA CONTRA LOS MANIFESTANTES

París, 19.—A las 6 de la tarde aparecieron pelotones de obreros en Montmartre y en la Avenida de la Opera, los que comenzaron a desfilar cantando la Internacional.

Más tarde, otros tres mil manifes- [illegible] hacia la política que reina en el país.

Plaza de la Opera, pero la fuerza pública cargó con violencia, deteniendo a cien manifestantes.

Otros se dieron a la fuga, recogiéndose algunos contusos.

A última hora se decía que las masas se dirigen desde los barrios extremos hacia el centro de París, pero la policía se ha movilizado en dirección a Saint Denis, para cortar el paso a los manifestantes.

En las primeras horas de la noche se había desplegado en toda la capital de Francia un gran lujo de fuerzas, temiéndose que se produzcan graves desórdenes.

FALLECE LA PROTAGONISTA DE UN FAMOSO "AFFAIRE"

París, 19.—Ha fallecido en la prisión, Marta Hannau, directora de la "Gaceta del Franco", y protagonista de un famoso "affaire" que produjo gran revuelo en Francia hace algunos años.

LA CRISIS DEL GOBIERNO GRIEGO

Atenas, 19.—La crisis se produjo por imposición de los ministros Kondilis y Teotokis.

Salieron del Gabinete los ministros republicanos, Rollis y Kirkos, a lo que se opuso el presidente Tsaldaris.

Este encargó la formación de un nuevo Gobierno con elementos de todos los partidos, que garantice la imparcialidad del plebiscito para resolver la cuestión del régimen.

Los jefes militares y navales han rogado al Gobierno acelere el plebiscito para terminar con la [illegible]

Se teme a todas horas un ataque de los italianos

Italia necesita casi medio millón de hombres y sólo tiene doscientos mil

Londres.—"Daily Express" dice que de Addis Abeba ha salido un tren especial ocupado por ingleses, norteamericanos, italianos y tres vagones llenos de jovencitas nacidas de padres italianos y madres etiopes, que estaban en un pensionado de aquella capital. Todos abandonan Abisinia ante el temor de una guerra.

Toda la vida económica está paralizada; la mayoría de las casas extranjeras de Addis Abeba, no hacen ningún préstamo.

Según la misma información, un funcionario Abisinio ha declarado que se espera de un momento a otro un ataque italiano. Abisinia preferirá batirse hasta el último hombre antes que entregarse a discreción a los italianos y se ve obligada a hacer frente a las fuertes concentraciones de tropas italianas en las fronteras del país, con una movilización general.

Italia no atacará por ahora

Londres.—"Daily Telegraph" dice que como Italia tiene en las colonias de Eritrea y Somalia unos 200.000 hombres, y Mussolini ha aceptado la opinión del comandante en jefe de las fuerzas de Africa de que hacen falta por lo menos 400.000 para iniciar las operaciones, no es de esperar una próxima ruptura de las hostilidades.

Por otra parte, el mismo diario dice que el secretario general de la Sociedad de Naciones, Avenol, ha expresado el deseo de que las grandes potencias hagan todo lo posible por encontrar una solución antes de que la Sociedad de Naciones intervenga en el asunto. Teme la desmembración de todo el sistema ginebrino como consecuencia de una acción precipitada o intempestiva.

En Londres se declara que no hay que conceder demasiada importancia a la interrupción de los trabajos de la Comisión de Scheveningen.

Italia hace una propuesta pacífica

Londres.—El embajador de Italia en esta capital, señor Grandi, ha hecho proposiciones que pueden resolver pacíficamente el conflicto etíope, en el Ministerio de Negocios Extranjeros de Inglaterra.

En los círculos italianos de Londres se indica que podría llegarse a un acuerdo sobre las bases siguientes:

Primera.—Garantía política equivalente al control por Italia en el "hinterland" abisinio de Eritrea y Somalia italianas.

Segunda: [illegible] una zona de influencia económica y política exclusivamente italiana, que Abisinia reconocería formalmente.

Hasta ahora Inglaterra se ha mostrado, según los italianos, poco dispuesta a apoyar esta reivindicación en Addis Abeba.

Espectáculos

"Arrorró", en la Plaza de Toros

Con una entrada magnífica se representó anoche en la Plaza de Toros la ópera de Ildefonso Maffiotte y Juanito Alvarez, "Arrorró".

Obtuvo el éxito que se esperaba, aplaudiendo el público con entusiasmo los pasajes más destacados de la obra, en la que volvieron a triunfar las tiples Carmen Floria, Esperanza Arquero y Marianela González; el barítono Paco Lecuona; el bajo Gás, y el tenor Parras, así como los demás elementos que figuran en el reparto.

"Arrorró" se representará el lunes próximo, en el Teatro Leal, de La Laguna.

Los fantoches líricos de Yambo

Esta noche se celebrarán dos funciones en la Plaza de Toros para la presentación de los fantoches líricos de Yambo, notable compañía de marionetas que actuó con gran éxito en el Teatro Guimerá.

La empresa ha fijado precios populares para este espectáculo.

Comisión ejecutiva del monumento a García Sanabria

Recaudación del día 19 de julio

Suma anterior, ...	69.457'20
Don Isidoro Calzadilla, ...	500'00
Don Cristóbal Rodríguez Alonso	50'00

Lista núm. 124 de "Gaceta de Tenerife"

Doña Dolores Lacalle, 5; don Adolfo Febles Mora, 5; doña Elena Machado, viuda de García, 10; Los Padres del Pilar, 10; don Vicente Mercado, 5; señor Gerente de "Gaceta de Tenerife", 5; Un Sanabrista de "Gaceta", 1; don Pelagio Carrillo. (Linotipista), 1; don Avelino Montesinos Rodríguez, 1; don Juan García Pérez (Repartidor), 1; don Delfín González (Encuadernador), 1; don Cristóbal García (Maquinista), 1; don Angel Dorta (Maquinista), 1; don José Herrera (Repartidor), 0'25; don Antonio Espinosa (Cajista), 1; don Santiago Hernández (Repartidor), 0'10; don Basilio Sabina (Linotipista), 2; don José Rosales (Linotipista), 2; Obispo de Tenerife, 25; don Cayetano Cruz Calpena, 5; Un Chasnero, 5.

De los pueblos

SANTA URSULA

Baile

El próximo domingo, 21 del actual, se celebrará en la "Terraza de los Cubanos" un baile de temporada, organizado en honor de las familias que veranean en este pueblo.

La fiesta comenzará a las 4 de la tarde, amenizada por dos escogidos sextetos de la agrupación de la Masa Coral, de la capital.

Teniendo en cuenta los conjuntos musicales que toman parte en el mencionado festival, reina gran animación entre el elemento joven de Santa Ursula para asistir a la fiesta.

«EL DRAGO»

La Hornera.--La Laguna

El domingo, 21 de julio, a las 8 de la noche, gran velada musical y recreaciones científicas a cargo del aplaudido y competente profesor, DON EDUARDO DE CASTRO, con su magnífico acordeón y sus sorprendentes recreaciones.

Dicho profesor, que ha actuado últimamente en la Península y el Extranjero, se ofrece para soirées y veladas.

Dirección: Restaurant Peraza, Tacoronte.

José García-Estrada González

Especialista en partos y enfermedades de la mujer. Radiólogo del Hospital Civil.

Potente instalacion de Radioterapia y Radiodiagnóstico. Diatermia. Lampara de Cuarzo. Pantostato.

Consulta diaria, de 10 a 12, menos los jueves.

Capitán Galán, 43. Teléfono 181.

Teléfono particular, 922.

PLAZA DE TOROS

Hoy, sábado, 20 de julio de 1935. A las 8'30 y a las 10'15 de la noche. Dos grandes funciones, dos.

DEBUT, EN ESTE LOCAL, DE LOS

Prodigiosos fantoches líricos de YAMBO

LA MAS IMPORTANTE COMPAÑIA DE MARIONETAS QUE VIAJA POR EL MUNDO

Magnífica orquesta. Precios popularísimos: Silla de pista 1'00 peseta. Tendido 0'50. Palcos con 6 entradas 6 pesetas. Militares sin graduación, tendido 0'25. Los niños pagarán mitad de precio en todas las localidades.

ADVERTENCIA IMPORTANTE.—Se pone en conocimiento del público que los niños, a excepción de los de pecho, han de pagar su correspondiente entrada.

Para encargos de localidades, en la Contaduría del Parque Recreativo teléfono 3-4-1, hasta las 6 de la tarde del día de la función y desde esa hora en las taquillas de la Plaza de Toros.

Para evitar aglomeración de público las puertas de la Plaza estarán abiertas desde las 7'30 de la noche.

ROYAL VICTORIA

A las 6'30 de la tarde y 10'15 de la noche, presenta la C. I. F. E. S. A., la espectacular producción

Radio Revista 1935

gran film, que dentro de la revista, es la superación de la misma, y un avance prodigioso en el tecnicolor, la maravillosa creación del cine que se encuentra casi totalmente lograda en las escenas finales de esta gran revista.

A las 8'30, en función a precios populares, reposición de la gran producción española, de la Fox Film,

Nada más que una mujer

en la que Berta Singermann, la gran recitadora de fama mundial, realiza una prodigiosa creación en unión del gran actor Juan Torena

Ministerio de Cultura 2010