AÑO XIV.—NUMERO 4.493

Sábado, 19 de Abril de 1924

Sábado 19.—Luna llena. El día dura 13 horas, 26 minutos.
Santoral.—Santos Vicente y Hermógenes, mártires.—Ayuno.
Efemérides. 1689.—Muere Cristina de Suecia, protectora de las Bellas Artes.

La Prensa

El arte es duradero, o no es arte; y no hay otro arte duradero que el arte original. Las demás clasificaciones y calificativos que se suelen aplicar al arte son palabras antojadizas, transitorias y vanas.—RAMON PEREZ DE AYALA.

Redacción: Valentín Sanz, 15
Teléfono número 415

DIARIO DE LA MAÑANA.—SANTA CRUZ DE TENERIFE.—ISLAS CANARIAS

Número suelto: DIEZ céntimos
Suscripción: DOS pesetas

VIDA LITERARIA

LETRAS ESPAÑOLAS

PIO BAROJA: "EL LABERINTO DE LAS SIRENAS"

Bajo una lluvia torrencial e incesante, que casi transformaba los vagones en naves submarinas, llegó a la estación de Sevilla el tren en que hice mi primer viaje a la capital andaluza. Había anochecido unas horas antes y se alzaba sobre la ciudad, como un velo, el amortiguado reflejo de sus luces. Al detenerse el tren, vino a darnos la bienvenida, ante la portezuela abierta, el glacial aletazo de un aire frío y cortante, como heraldo inesperado del país del Sol y del diáfano cielo. Y fueron cayendo sin cesar sobre el coche que nos condujo desde la estación hasta una plaza arbolada, que apenas distinguimos entre la bruma parduzca de la lluvia, para dejarnos en la puerta de un hotel, recios y contundentes goterones. ¿Estábamos en Sevilla?

Aquel ferviente deseo, aquel proyectado paseo nocturno, bajo la esplendidez del cielo sevillano, que había de ser la iniciación de mi aproximación completa a la famosa ciudad, no pudo realizarse. Llovía, llovía incesante y torrencialmente.

Desde las ventanas de un cuarto de hotel, sobre cuyos cristales repiqueteaban los goterones, contemplé la ancha plaza desierta: unos arcos voltaicos desparramaban su luz sobre el suelo luciente y enfangado; los árboles, sin hojas, elevaban sus ramas desnudas como una imploración al cielo implacable.

Ante la monotonía y pobreza del espectáculo, opté por acostarme. Extraje del fondo de una maleta un buen amigo para aquel trance, jovial y entretenido: "El Viaje Sentimental", de Laurence Sterne y, durante unas horas, seguí las alegres peripecias del viejo vicario anglicano, mientras la lluvia repiqueteaba incesantemente sobre los cristales del balcón.

—Acaso sea mañana cuando "estemos verdaderamente" en Sevilla—pensé al dormirme.

Pero no "estuvimos verdaderamente" en Sevilla durante todo el siguiente día. Llovía también, llovía incesante y torrencialmente. ¡Bamos [illegible] del Sol y del diáfano cielo! Anduve a la ventura por las calles sevillanas entre bruma y lluvia. La grácil silueta de la Giralda emergía de un parduzco brumón, mientras las paredes de la catedral chorreaban agua incesantemente. Atenazaba el frío. La calle de Las Sierpes era un pequeño arroyo, añorante de nórdico panorama. Y el Guadalquivir, desde la Torre del Oro hasta el puente de Triana, cubierto por la bruma, de color terroso y discurriendo entre las naves ancladas, hacía evocar melancólicamente el recuerdo del Támesis.

Salí de Sevilla al anochecer. Llevaba una impresión, que juzgué anormal y extraña, de la ciudad del Sol y del diáfano cielo, difícilmente explicable.

He vuelto después a la capital andaluza y la he encontrado engalanada, enjoyada, con su Sol magnífico, con su alegría, con aquella alegría tan característica, que es como una sonrisa de la ciudad entera: sonrisa de sus torres, de sus palacios, de las aguas del río y de los árboles que cubren sus márgenes, de la luz que todo lo envuelve. Pero no he podido olvidar nunca la impresión nórdica de mi primer viaje, la inesperada y desconcertante visión de la ciudad bajo la lluvia incesante y torrencial. Todas mis impresiones ulteriores han quedado influenciadas por aquella impresión primera.

★

Con el tiempo, esta impresión brumosa y melancólica de mi primera visita a Sevilla se ha ido transformando en un recuerdo grato e imborrable que ahora renace, se amplía y acaso encuentra su justificación completa, mientras leo "El Laberinto de las Sirenas", que acaba de publicar Pío Baroja.

He aquí una visión nueva y originalísima del Mediterráneo lograda al través de unos personajes y de un ambiente en incesante lucha. Después de "Las Inquietudes de Shanti Andía" aquel libro admirable en que se mezclan y confunden el antiguo y amplio mar de las blancas fragatas y de las largas travesías, el mar que todos soñamos en la primera juventud, ante el inquietante espectáculo de nuestras playas y de nuestros puertos, y el humilde mar de la ensenada minúscula a la que arriban los pequeños buques veleros que nos hicieron soñar e imaginarnos descubridores de tierras ignotas o robinsones, con la ayuda de algún libro de Julio Verne o de Salgari. Baroja ha rendido su tributo al mar latino.

Un capitán vasco, Juan Galardi, un médico inglés, Roberto O'Neill y una marquesa italiana, la marquesa de Roccanera, son los personajes principales de esta fábula que tiene por escenario el mar Mediterráneo. Juan Galardi, es un vasco sombrío y extraño que llega a la famosa finca de "El Laberinto", en Calabria, donde el arquitecto Toscanelli ha edificado, por mandato de un norteamericano extravagante, un palacio rodeado de jardines, junto al mar.

En aquel palacio vive Roberto O'Neill, espíritu descontento y melancólico, que compone unas extrañas baladas en que se exalta la belleza de los mascarones de proa, de los mónstruos, de las sirenas, de la libertad del mar y de los hijos de Aitor. La marquesa de Roccanera que pasa fugazmente por las páginas del libro es la mujer de O'Neill, del cual vive separada. Y una varonil mujer, Odilia, Diana calabresa que irrumpe dominadora en "El Laberinto", es como el símbolo de la poderosa vitalidad de

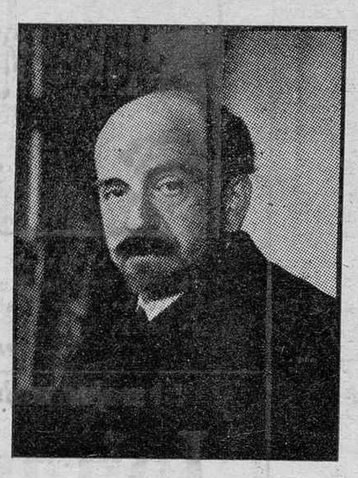

aquella naturaleza mediterránea que lucha a diario con el melancólico y brumoso espíritu de O'Neill y con la rudeza nórdica de Juan Galardi. Esta pugna es la clave del libro.

★

Conservemos la impresión cegadora y alucinante de las exaltadas páginas dedicadas por Blasco Ibáñez al mar Mediterráneo. Palpita en ellas el entusiasmo de sus personajes y la fascinación que sobre ellos ejerce la radiante belleza del mar latino. El Jaime Febrer de "Los Muertos Mandan" termina enamorado de la "atlota" y de su mar, de aquel mar que es la casa, la ciudad y la patria de los suyos. Y el "Tritón" y el capitán Fa[illegible] "pagut de [illegible] "Mare Nostrum" ennoblecen la acc[illegible] boletín oportunista con su apasionamiento, con la ofrenda de su vida entera que se diluye en la magna belleza del mar latino. Personajes, acción y escenario, se funden y compenetran en una amalgama de los afectos humanos y de la belleza y la influencia del mundo exterior. Llevan los hombres a "su" mar en los sentidos, en el cerebro y en el corazón.

En el libro de Baroja, que acaso esté más cerca—en lo mucho que tiene de poema—de "La Leyenda de Jaun de Alzate" que de "Las Inquietudes de Shanti Andía", aun cuando coincida con esta en las trilogías, los personajes viven una vida propia, conservan inviolable su mundo interior ante los asaltos de la belleza externa y surge al través de ellos la original visión del mar latino.

Ante Roberto O'Neill, hombre de espíritu melancólico y débil y ante el capitán Juan Galardi, vasco rudo y valiente, pero tímido y misántropo, el maravilloso espectáculo del Mediterráneo, al que asisten unas veces desde la finca de "El Laberinto" y otras desde la cubierta de su bergantín "El Argonauta", expone todas sus seducciones y sus encantos, toda su belleza espectacular y dominante. Los dos personajes conservan, sin embargo, su propia valoración, sin que llegue a influir en su espíritu el mundo externo. El entusiasmo, el dislocamiento de las más reposadas sensaciones, la palpitación unísona con cuanto perciben los sentidos, la anulación del dominio sobre nosotros mismos, para abandonar su imperio al espectáculo exterior, que son las características de la fusión clásica del hombre con la naturaleza mediterránea, no son del reino de los personajes de "El Laberinto de las Sirenas".

Queda en nosotros la grata impresión de estas contemplaciones melancólicas, de esta visión un poco triste del alegre y espectacular dinamismo del mar latino, como el verdadero reflejo de nuestra más íntima y duradera impresión.

"El Laberinto de las Sirenas" nos hace evocar nuestra primera visión de Sevilla entre la niebla y la lluvia, que tiene una belleza de ninguna manera inferior a la de las visiones soleadas y rientes que la han hecho famosa. Y afirma en nosotros una idea de nuestra mayor predilección: no es el hombre que, al fundir sus emociones con el espectáculo externo, desborda su entusiasmo y manifiesta su alegría ante la belleza que invade su retina, quien más goza de él; radica en la más íntima, recogida y silenciosa contemplación el goce máximo, porque nuestra energía entera se afana exclusivamente en la captación de los infinitos matices de la belleza.

José M. Benítez Toledo

DE INTERES. Se vende a precios reducidos una máquina de escribir "Remington", con muy poco uso, y un diccionario "Salvat". Para informes, Librería Atenea, calle Cruz Verde, 24.

Los inconvenientes de la tasa

El caso de la leche

La imposición de la tasa es, casi siempre, un remedio exiguo. La experiencia, la gran maestra de lo cotidiano, viene a demostrar que, por lo menos, mata el estímulo.

El caso de las lecheras, por ejemplo, que ahora se aprovechan de la tasa, para cobrar el artículo a casi el doble de lo que debieran, es un ejemplo de esto que decimos. Mientras no sea una oficina técnica la que diariamente estudia el mercado, recuente las existencias y calcule la posibilidad de disminución o aumento, la tasa será contraproducente al fin que se persigue.

A un lado, pues, la recta intención y la pureza del propósito, es necesario reconocer que la medida no rinde siempre el resultado que reclaman el interés del vecindario y la moralidad en la venta de los artículos de consumo imprescindible. Entre ellos, la leche—alimento preciso para los niños y los enfermos—está siendo hoy el pretexto de máxima explotación por parte de las vendedoras. No conformes con adulterarla, adicionándole, unas veces, agua, y otras ciertos líquidos inconfesables, las lecheras aumentan ahora sus ganancias a costa del consumidor, a quien, por añadidura, no le cabe ni siquiera el recurso de pasarse sin el preciado alimento.

Y, véase ahora lo absurdo de lo que a este respecto ocurre.

Cuando, en el período de esasez, se cobraba la leche a 75 céntimos, advino la tasa, señalando el precio fijo de 70. En resumen, se beneficiaba el consumidor en 5 céntimos. Y ahora, cuando más abunda y se paga de 30 a 40 céntimos en las demás localidades de la isla, aquí, por obra y gracia de la tasa, sigue pagándose a 70.

Insistimos, pues, en la necesidad de que la tasa se modifique, de acuerdo con la realidad presente. Pues es ciertamente inadmisible que la tasa, en vez de favorecer, venga a perjudicar de modo tan ostensible y grave los intereses del público.

LA MARCHA DEL GENERAL BORBON

Hemos tenido la satisfacción de recibir en esta casa la visita del Excelentísimo señor don Alberto de Borbón y de Castellví, duque de Santa Elena, ex-Capitán general de la provincia de Canarias, que, como ya hemos anticipado a nuestros lectores, hará viaje de regreso a la Península el próximo día 25, en el trasatlántico español "Reina Victoria Eugenia".

El señor Borbón nos ha rogado que, en atención al gran número de sus amistades y personas de quienes ha recibido particulares deferencias durante su estancia entre nosotros, y en la imposibilidad de hacerlo personalmente, le despidamos de todos, significando a la vez su gratitud y el recuerdo imborrable que lleva de Canarias.

Muy especialmente desea el señor Borbón manifestar sus sentimientos de afecto y reconocimiento a las autoridades y corporaciones del país, que en todo momento estuvieron a su lado, facilitando sus gestiones en el mando militar de la provincia y colmándole luego de atenciones y agasajos; a las sociedades y comisiones de señoras que tomaron la iniciativa de agasajarle asimismo, ofreciéndole fiestas y homenajes cuya significación no olvidará jamás, y, en suma, a la sociedad y pueblo de Tenerife, que prestaron siempre su más entusiasta cooperación a los actos realizados.

Gustosamente accedemos al amable requerimiento del ilustre general, deseándole a la vez un feliz viaje y congratulándonos de que su estancia en nuestra isla le haya sido grata.

De Las Palmas

Suceso en el puerto

Se ha presentado en la ayudantía de Marina del Puerto, el guarda jurado de las gabarras de carbón de los señores Blandy y Cía., dando cuenta de que, en la noche anterior, a la hora de las doce, observó que tres hombres se arrojaron al mar por la playa llamada "Castillo", y tomaron una pequeña embarcación que se hallaba amarrada cerca de las gabarras.

El guarda jurado persiguió de cerca a los tres hombres, que llegaron al costado del vapor sueco "Catalonia", y luego dejaron abandonada la pequeña embarcación, que dicho guarda pudo alcanzar. Cuando esto hacía, desde el "Catalonia" sufrió una lluvia de piedras de carbón y pedazos de madera, que le hizo alejarse de allí, hasta que poco más tarde pudo recoger la embarcación que iba al garete.

Los tripulantes de referencia han sido multados.

¿Un crímen?

Se dice que el sábado fué exhumado el cadáver de un joven, fallecido días pasados en San José, para enviar las vísceras al laboratorio de Sevilla, con objeto de que sean analizadas, por existir la duda de que el fallecimiento obedeciese a causas anormales.

Hombre herido

Ha ocurrido un suceso en las inmediaciones del Mercado de Las Palmas, resultando herido Cristóbal López Hidalgo (a) "Colón", de 60 años.

El vecino de la calle de Mendizábal, Felipe Cuellas Martín, de 44 años, al que faltan las dos piernas, cortadas por los muslos, que perdió en un accidente en Cuba, y que se dedica a implorar la caridad pública sustentándose en un carretoncito que mueve con las manos, se hallaba, como de costumbre, en la puerta principal del Mercado.

Por dicho sitio pasó "Colón", y entre éste y Felipe se entabló una disputa.

Como "Colón" dijera en su alegato palabras ofensivas para Felipe, éste hizo funcionar el carro hacia aquél, y le acometió con una navaja, hiriéndole.

"Colón" fué asistido en la Casa de Socorro municipal, de una herida incisa en la región posterior del muslo izquierdo.

De la Gomera

Un cuadro escénico

San Sebastián.—Se ha formado en esta villa una sociedad, constituída por el elemento joven, para dar funciones teatrales. Es alma de ella y ha sido su organizador, el culto secretario de la Delegación del Gobierno, don José Nogales. Ya se ha empezado a ensayar "El caudal de los hijos", obra con la que se presentará en breve el nuevo cuadro escénico.

Parece ser que todas las funciones serán de beneficio, con el fin de allegar recursos para terminar la recaudación iniciada por distinguidas señoritas de la localidad, para el arreglo del Sagrario de la Iglesia parroquial, y, una vez terminado, se dedicará a reunir fondos para regalar un reloj público al pueblo.

Viajeros

Ha marchado a Tenerife, para conferenciar con el gobernador civil, el digno delegado gubernativo de este partido, capitán don Luis Quiroga.

—Ha regresado de esa isla, el diputado provinc[illegible] don Alejandro León.

—También ha marchado a esa, con objeto de ser reconocido en el Hospital militar, el teniente del Batallón de esta isla, don Camilo Villalón, que solicita licencia por enfermo.

—Ha sido destinado a Castellón de la Plana, el capitán don José Alabau, que servía en esta isla.

—Estuvo en esta villa, para conferenciar con el delegado del Gobierno, el nuevo alcalde de Hermigua, don Antonio Fagundo Fragoso.

Velada artística

El cuadro artístico del Casino de San Sebastián, que dirige don Domingo Pereyra, está ensayando tres obras en un acto, para ser puestas en escena el sábado de gloria.

El local del Cabildo

Ha quedado instalado en el nuevo local, alquilado al efecto, el Cabildo Insular.

Hora era de que el primer organismo de la isla, tuviera un domicilio decoroso y apropiado.

En el nuevo local se ha instalado sencilla pero decorosamente, se ha puesto un rótulo indicador de su existencia, cosa que antes no había, y hasta se le ha dotado de su asta para colocar la bandera nacional en días de gala.

Un prófugo

Ayer se reunió la Sección delegada de la Comisión Mixta de esta isla, para informar un recurso de alzada interpuesto por un prófugo, al que condenó a servir cinco años en Africa, como denunciado.

Enferma

Ha estado gravísimamente enferma, y, por fortuna, se encuentra bastante mejorada, la respetable y joven señora doña Macrina Santos, esposa del sargento de este Batallón de Cazadores, don Jaime Tejeiro. Celebramos recobre por completo su salud.

CORRESPONSAL

12 de Abril de 1924.

Regimiento Infantería Tenerife núm. 64

SUBASTA

Debiendo enagenarse por pujas a la llana, el día veinticinco del actual, a las diez de su mañana, en el Cuartel de San Carlos que ocupa este Regimiento, tres mulos de desecho, se hace saber por el presente anuncio, para que los que deseen tomar parte en ella se encuentren en el referido Cuartel a la indicada hora y fecha.

El importe del presente anuncio será por cuenta del rematante o rematantes.

El Comandante Mayor, **José Sierra.**

EL CENTENARIO DE PÍ Y MARGALL

He aquí una fecha, la del día 29 del actual, que pudiera dar la mayor solemnidad a las próximas fiestas. La conmemoración del nacimiento de Pi y Margall, debiera ser, en efecto, iniciativa preferente en el programa que nuestras Sociedades democráticas tratan de desarrollar en el presente año.

Ya, en Madrid, se ha tomado el acuerdo de que tenga un carácter oficial la conmemoración de esa fecha. Dispuesto por el Ayuntamiento de la Corte, que lleve el nombre del autor de "Las nacionalidades" la continuación de la Gran Vía, don Manuel Hilario Ayuso, catedrático de la Universidad Central, ha tomado la iniciativa para solemnizar la fiesta, colocando una lápida conmemorativa. Los mejores discípulos del apóstol contribuirán al éxito de la iniciativa de Ayuso. Le prestarán brillante concurso Roberto Castrovido, Menéndez Pallarés y algunos otros. Los federales españoles se moverán a impulsos del entusiasmo que sintieron siempre por el maestro. Y toda España estará asociada al acto, porque el nombre prestigioso de Pi y Margall está en la mente de todos. Los que no hayan leído sus libros le conocen por su autoridad, por su honradez, por su hombría de bien, por su amor a los humildes, por el espíritu de rectitud que informaba todos sus actos, por su abnegación sublime, por su valor cívico, por su heroísmo a la hora de subordinar toda clase de intereses al supremo interés de la patria y de la libertad.

Es, por consiguiente, una oportunidad indiscutible para que alguien—la Juventud Republicana, por ejemplo—tome el acuerdo de solemnizar también la indicada fecha, organizando un acto serio, austero y solemne, que habría de incluirse en el programa de las venideras fiestas.

Vida anecdótica

La popularidad de Mussolini

Con motivo del reciente triunfo obtenido por los fascistas en las últimas elecciones verificadas en Italia—triunfo, desde luego, previsto, [illegible] procedimientos que emplean las huestes de Mussolini—, la escritora francesa "Gyp", en una de sus celebradas conferencias, ha referido la siguiente anécdota.

Un alegre grupo compuesto por caballeros y señoras, comían en un elegante restaurant italiano de París. Durante la conversación, el nombre de Mussolini fué pronunciado varias veces.

—¿Mussolini? ¿Qué es eso?—pregunta una joven señora.

Fué general la estupefacción que produjo la ignorancia que de la política europea demostraba la señora. Antes que nadie se adelantara a darle una discreta explicación, ella exclamó:

—¡Oh, ya sé lo que es! Es algo que se come aquí, pero yo no lo conozco.

Es verdaderamente extraordinario el hecho, pues el dictador italiano es, por lo menos de nombre, bastante conocido en París. Ya se le ha hecho la correspondiente canción y no es raro oir por los "music-halls":

Vive Mussolini!
Le plus grand' homme
qui éxiste a Rome...

DE TEATRO

EN LA LAGUNA

Esta noche, conforme hemos anunciado, hará su presentación en el Teatro Leal de la vecina ciudad, la Compañía de opereta, que dirige el popular actor Pepe Viñas.

Durante su actuación, que sólo durará tres noches, la Compañía presentará las tres obras de mayor éxito entre las que se representaron en esta capital.

El abono para estas tres únicas funciones, se halla abierto en la oficina de don José González Rivero, sita en la calle de la Carrera.

EN LAS PALMAS

Esta noche hará asimismo su debut, en el Circo Cuyás, de Las Palmas, la Compañía de comedias Plana Díaz, con la obra de Sassone, "Calla, corazón".

El abono que allí se anuncia será por 15 funciones.

Entre las obras que esta Compañía estrenará en Las Palmas, figuran las siguientes:

"El paso del camello", de Fernández del Villar; "Calla, corazón" y "La entretenida", de Sassone; "Currito de la Cruz" y "La jaula de la leona", de Linares Rivas; "Mi hermana y yo", de los hermanos Quintero; "La dichosa honrada", de Arniches; "El filón" y "Las alas rotas", de Muñoz Seca; "El niño de las monjas", de López Muñoz; "La vecina de al lado", de Valentín de Pedro, y otras varias estrenadas últimamente en Madrid.

Una vez terminada su actuación en la vecina isla, la Compañía Plana-Díaz dará un corto número de representaciones en esta capital.

Noticias varias

Ha sido trasladado a Murcia, el fiel contraste de pesas y medidas de esta capital, don Fernando Tarragó Poos.

◆◆

En Las Palmas ha dejado de existir el práctico de aquel puerto, don José González Cabrera.

—También ha fallecido en Guía, don Manuel García Jiménez.

D. E. P.

◆◆

El Diario Oficial del Ministerio de la Guerra, publica una real orden nombrando ayudante de campo del Capitán general de Canarias, señor Heredia, al teniente coronel de Artillería, don Alejandro Moreno.

◆◆

Se ha hecho cargo del Consulado de Cuba en Las Palmas, don Luis Bas Molina.

◆◆

SE HA EXTRAVIADO en La Laguna, un pendiente pequeño, con piedras azules. La persona que lo entregue en la calle de San Agustín, número 10, será gratificada.

◆◆

Don Ramón Herrera Alvarez, ha sido nombrado maestro del taller de carpintería artística de la Escuela de Artes y Oficios de esta capital, con el sueldo anual de 2.000 pesetas, y 600 por gratificación de residencia.

◆◆

La "Gaceta" anuncia a concurso entre oficiales de Secretaría y habilitados de escribano, la provisión de la plaza de secretario del Juzgado de primera instancia de Arrecife.

◆◆

En el pueblo de Barlovento (isla de la Palma), ha dejado de existir el joven don Faustino Brito Rodríguez.

Reciban sus familiares nuestro pésame.

◆◆

COCO RALLADO, inglés fino, a 1'85 kilo. Panadería de Alvarez. Santo Do-

◆◆

A doña Eladia Alvarez Escobar, viuda del catedrático don Antonio Zerolo Martín, se le ha concedido la pensión de Montepío de Ministerios, de 1.625 pesetas anuales.

◆◆

Ha sido prorrogado hasta primero de Julio próximo, la redacción del Reglamento del Estatuto municipal.

◆◆

El decreto [illegible] de 105 prófugos otorga seis meses de plazo para la imposición de cuotas, si los interesados se encuentran en Europa, y ocho en el caso de encontrarse fuera de ella, lo que deberán solicitarlo de sus respectivos consulados.

Los comprendidos en la ley anterior al año doce, podrán redimirse.

Aquellos que se encuentren dentro de la vigente ley, ingresarán como cuotas o prestarán servicios con plazo máximo de dos años.

◆◆

AVISO.—Teniendo que pasar unos días en esta capital, recibo trabajo de máquinas hasta el 5 del próximo mes.—Avisos al teléfono 491 o a Imeldo Serís, número 92.—FELIPE TRUJILLO.

◆◆

El hermoso trasatlántico alemán, de 15.000 toneladas, "Antonio Delfino", saldrá de este puerto el día 25 del actual, con destino a Lisboa, Vigo, Bilbao, Boulogne y Hamburgo.

Admite 24 pasajeros de primera clase y frutos bajo y sobre cubierta para Hamburgo solamente.

◆◆

De Las Palmas llegaron anteayer los siguientes pasajeros:

Don Luis Martín, don Lorenzo Vega, don Manuel Cambreleng, don Rafael Fernández, don José Perez, don Germán García, don Manuel Trujillo, don Antonio Guerra, don José Gil, don Juan Marti, don Eusebio Déniz, don Fulgencio Díaz, don Juan Ortega, don Manuel Paz, don Manuel Quintero, don Telesforo Camacho y don Antonio San Luis.

◆◆

El jueves llegaron de la Península, en el vapor "Atlante", los señores siguientes:

Don Antonio Campuzano, Mr. C. Newton Dickenson y familia, don Guillermo Gómez, don Sebastián Gomillo, don Salvador Cano, don Constantino Gómez, don Pedro Funset y familia, don Antonio Aguilar, don Pedro Parés, don Antonio Hernández, don Pedro Marquez y don Antonio Montelongo.

◆◆

ALCUBILLA.—Se vende una completa y en buenas condiciones.—Razón en esta imprenta.

◆◆

En la noche del día 15 del actual, falleció a bordo del vapor italiano, "Bologna", a consecuencia de coma diabético, el mayordomo del buque, señor Vigezzi Gracomo, de 60 años de edad, natural de Génova.

Su cadáver fué desembarcado el jueves en esta capital, recibiendo sepultura en el Cementerio Nuevo.

◆◆

Hoy se despachará correspondencia para Inglaterra, por el vapor "El Uruguayo", que se dirige a Londres.

◆◆

Para hoy tiene anunciada su salida con destino a Londres, el vapor inglés, "Matakana".

◆◆

LOS MAS ELEGANTES sombreros de señora, última creación de la moda, se han recibido en la calle de San José, núm. 17.

Ministerio de Cultura 2010

Sulfato de amoniaco

Es el abono químico nitrogenado más adecuado para los principales cultivos, tanto por su mayor riqueza, como por su más persistente acción fertilizadora.

Delegación de la BRITISH SULPHATE OF AMMONIA FEDERATION Ltd., de Londres, para las Islas Canarias

Compañía Comercial Ibérica

Agencia: Bethencourt Alfonso, 34
Santa Cruz de Tenerife

PERDIDA.—En la plaza de la Constitución se perdió ayer tarde un reloj pulsera de oro, con cadena.—Se gratificará a quien lo entregue en esta Redacción.

++

PALOMAS, se extraviaron dos de color blanco, tamaño pequeño. La devolución se gratificará con cinco pesetas cada una.—Serrano, 70.

++

GESUCHT deutsche Dame als spanische Sprachlehrerin und Dolmetscherin.

++

FIGURINES de todas clases, con las últimas creaciones de la moda, se reciben en todos los correos casa de Honorio Arienza, San José, 38.

++

LA ACREDITADA CAMISERIA "NEW ENGLAND" tiene el gusto de participar a su distinguida clientela, que durante todo el presente mes de Abril se harán grandes rebajas en todos los artículos, excepto los de plata Meneses, por reformas del local.

++

NOVELTY.—Dr. Comenge, 5,. Acaba de recibir un precioso surtido en calzado de lujo para señoras.

++

EL TE DE LAS 5 donde mejor se toma es en el "Café Madrid", Valentín Sanz, número 16.

++

NOTICE: House to let in Laguna with terrace, water service, electric light, garage, servants apartment, orchard with fruit trees and flowers. It conains parlour, four bed rooms, dining room, bath room, etc. One minutes walk from Tram stpping place. For particulars apply to calle Alfonso XIII número 34 (new), Santa Cruz.

++

AUTOMOVILISTAS: Bujías «K. L. G» inoxidables e inengrasables. La mejor marca del mundo.—Tenerife Industrial y Agricola, San Francisco, 10.

++

DESAYUNOS.—Se sirven muy buenos en el "Café Madrid", Norte, número 16, en los bajos de la Juventud Republicana.

++

MOTORES ELECTRICOS de la fábrica SIEMENS, hay existencia permanente en todos los tamaños, en casa de JUAN J. MOECK, Candelaria, 28.

++

PERRO, se desea uno de casta lulú, blanco, para sacar cría, pagándose o dando mitad de cría.—Informes, en esta Imprenta.

++

GRAN NOVEDAD PARA SEÑORAS, en "Petit París".—Inmenso surtido de modelos finos a precios reducidos, se acaba de recibir.—Pérez Galdós, 5.

++

NECESITANDO aminorar las existencias, para dar cabida, en las cortas dimensiones de local, a las remesas de artículos que llegarán en breve para la próxima temporada, se hacen grandes rebajas en los precios de todos los artículos existentes en "El Escudo", San José, 23, frente a la peletería.

++

NOVELTY, Doctor Comenge, 5—Corsés y fajas.—Lo más cómodo y moderno.

++

SE VENDEN—Una máquina de escribir "Remington", y una báscula, ambas en muy buen estado de conservación.—Razón en esta imprenta.

++

NOVELTY. Dr. Comenge, 5. Objetos para regalos.

++

CHARANGA "FREGOLI", compuesta de 20 profesores, se ofrece para bailes, verbenas y toda clase de espectáculos.—Razón: Esteban Denche, calle Fomento, 14.

++

PARA MAYO. Sedas y casimires, gran surtido, a precios baratísimos. Almacén de tejidos de Román Morales Rufino, Alfonso XIII, 22. Teléfono número 605.

++

TENERIFE INDUSTRIAL Y AGRICOLA, San Francisco, 10 (junto al Banco Hispano-Americano), teléfono 638. Motores, bombas, transformadores, ventiladores, grupos electrógenos, instalaciones radiotelefónicas, etc.

ESPECTACULOS

Parque Recreativo

Esta noche, en la sección de las 10 y media (hora oficial), se estrenará la película, "Detrás de la puerta."

Dentro del género dramático a que pertenece, "Detrás de la puerta" está considerada como una obra maestra.

El éxito de "Detrás de la puerta" corresponde casi íntegramente a su principal intérprete Hobart Bosmorth secundado por la "estrella" del cine, Jane Vorak.

Teatro Leal

Esta noche debutará la notable compañía de Pepe Viñas con la celebrada opereta "El Pierrot Negro", en la que obtiene tan gran éxito.

Deutscher Verein, Tenerife

Am Ostersonntag, den 20. d. M. findet im Hotel "Villa Benitez" 8 1/2 Uhr, ein zwangloser Gesellschaftsabend statt, wozu saemtliche Mitglieder nebst Familie herzlich eingeladen sind.

Um die Rueckbefoerderung nach Santa Cruz zu erleichtern, ist beabsichtigt, einen grossen Personenomnibuss zur Verfuegung zu stellen.

NUR FUER MITGLIEDER, DURCH MITGLIEDER EINGEFUEHRTE GAESTE SIND HERZLICH WILLKOMMEN.

Santa Cruz de Tenerife, 14 April 1924.—DER VORSTAND.

NECROLOGIA

Víctima de prolongada enfermedad, ha dejado de existir en esta capital, la respetable señora doña María Domínguez de Castro, viuda de Poggi, cuya muerte ha sido muy sentida entre las numerosas amistades con que contaba entre nosotros.

Su sepelio, verificado ayer, constituyó una verdadera manifestación de duelo, prueba ostensible del general aprecio de que gozaba la finada, por sus excepcionales dotes de virtud y bondad de carácter, y de la estimación que disfrutan sus familiares en el seno de la sociedad tinerfeña.

Descanse en paz la distinguida señora, y reciban sus hijas, la señora doña Carmen Poggi, viuda de Gómez, y señorita Sofía Luisa Poggi, así como su demás estimada familia, la expresión de nuestra más sentida condolencia en la desgracia que les aflige.

DE LA OROTAVA

Semana Santa

Con gran ostentación se han celebrado este año, en las distintas iglesias de esta Villa, los cultos de la Semana Mayor.

Los templos se vieron concurridísimos, mereciendo generales elogios los oradores que predicaron los sermones de la Pasión.

Durante el descanso de la popular procesión de la Columna en la plaza de Alfonso XIII, se cantó el dúo de tenor y barítono, "Crucifix", de Faure, por los señores Guitart y Francés, y seguidamente el "Ave María", de Gounod, por el señor Guitart. Ambas obras fueron cantadas con verdadero "amore", y acompañadas por piano, violín y violoncello.

Los notables cantantes de la compañía de opereta del señor Viñas, repitieron los mismos números en la Parroquia Matriz.

También se ejecutó el "Miserere" por una agrupación coral en el "Liceo de Taoro", donde cantó el "Quis est Home", de Ledesma, el joven barítino, don Pedro Borges Cedrés, que gustó mucho.

Asimismo fueron elogiadas la labor de la orquesta y voces de la Capilla "Santa Cecilia", que cantó la misa del jueves en la Concepción, y la banda municipal de música, que asistió a todas las procesiones, a algunas de las cuales concurrieron las autoridades locales y fuerzas de este destacamento con bandas de tambores y cornetas.

Acontecimiento teatral

A juzgar por el número de personas que se han inscrito en la lista de abono para las tres únicas funciones de la notable compañía de opereta y zarzuela, que dirige el saladísimo Pepe Viñas, la breve temporada que empezará el próximo martes en esta Villa, constituirá un extraordinario suceso artístico.

Y el público está en lo cierto, pues no siempre se presenta ocasión de ver una compañía de esta categoría en un teatro que, como el nuestro, no ofrece, por su escasa capacidad, garantías de negocio a las empresas.

Las obras se pondrán en escena con el decorado y el lujo que distinguen a la compañía y serán acompañadas por una buena orquesta.

Conviene, pues, que el público del Valle se apresure a suscribir el abono hasta donde la empresa considere necesario para realizar la proyectada excursión artística.

Por indicación de muchas personas abonadas, nos permitimos rogar a la empresa se sirva disponer una función para la tarde del jueves, poniendo en escena una obra de dos actos.

Teatro. Debut

Mañana, domingo, hará su presentación en este teatro "La Cervantina", aplaudida artista que se distingue en los cantos regionales, especialmente, según se nos informa, en nuestras folías.

La pantalla proyectará el interesante cinedrama americano, titulado "El Impostor", dividido en cuatro grandes partes.

Por la tarde habrá matiné infantil.

Deportes

Se ha concertado un campeonato de cuatro partidos de futbol entre los primeros equipos "Peñón", del Puerto de la Cruz, y "Orotava", para disputarse la copa donada por la Imprenta Herreros.

Dichas partidas se celebrarán alternando en este campo y en el de la vecina población, teniendo lugar la primera, mañana, domingo, en esta Villa, a las cinco de la tarde (hora oficial).

—El culto comandante de Infantería, don Arturo Rodríguez Ortiz, ha dado una conferencia, acerca del juego del futbol, que fué escuchada con gran interés por la concurrencia que asistió al acto.

—En breve comenzarán los trabajos de ampliación del campo de deportes del "Orotava F. C."

Es esta una mejora, cuya necesidad se hacía sentir.

De sociedad

Procedente de Larache ha llegado a esta población, donde se propone pasar una temporada, el capitán médico don Nilo Sánchez, hijo del médico de esta Villa, don Tomás Sánchez Martínez.

Reciba el señor Sánchez nuestro cordial saludo de bienvenida.

CORRESPONSAL.

De los barrios

FIESTAS EN EL CABO

Programa de los festejos que con el concurso de algunas corporaciones civiles y militares, comercio y vecindario, ha organizado la Sociedad "Primero de Abril-Fomento del Cabo", para conmemorar la festividad de San Telmo, la que tendrá lugar en el barrio del Cabo de esta capital, los días 20 y 21 del mes actual.

Domingo, 20 de Abril.—A las siete de la mañana, diana con gigantes y cabezudos, que con la banda de música del Hospicio y la de cornetas y tambores de una entidad cívica, recorrerán las calles del citado barrio, partiendo de la plaza de San Telmo.

A las tres de la tarde, carreras de cintas en bicicleta, y después carreras de lentitud y cucaña terrestre, concediéndose varios premios. Estos números tendrán lugar en la plaza de San Telmo y serán amenizados por la banda de música del Hospicio.

A las cinco de la tarde, gran baile en la entusiasta sociedad "Fomento".

De ocho a diez, gran concierto, por la banda municipal en la citada plaza. Durante el concierto se quemarán artísticos fuegos.

Lunes, 21.—A las nueve de la mañana, solemne misa cantada en la ermita de San Telmo.

A las tres de la tarde, gran partida de foot-ball, contendiendo los primeros equipos "Añaza" y "Regla F. C.".

A las 4,30 de la tarde, gran encuentro de luchas canarias, en la que medirán sus fuerzas afamados luchadores de esta localidad.

Estos números se llevarán a efecto en el campo de deportes de la sociedad "Fomento F. C.", y serán amenizados por la banda de música del Hospicio.

A las 6,30 de la tarde, procesión de San Telmo, que saliendo de su ermita seguirá el itinerario de costumbre, siendo acompañada por la banda de música del Hospicio y la de cornetas y tambores de una entidad cívica. Durante el trayecto se quemarán vistosos fuegos, así como a su entrada, la que promete ser un gran acontecimiento.

Después de la procesión, se celebrará un animadísimo baile en la sociedad "Fomento".

De nueve a once, gran concierto por la banda de música del Regimiento Infantería, luciendo la plaza de San Telmo, donde tendrá lugar este concierto, una gran iluminación y artísticos adornos, elevación de globos y fuegos artificiales.

Durante ambos días se permitirá la colocación de los clásicos [illegible] ... rrillos.

A las 11'30.—Aparecerá evolucionando sobre la citada [illegible] aeroplano, dándose por terminada la fiesta.

El indulto de José Martín Pérez

En la mañana de ayer, recibió el gobernador civil de esta provincia, el siguiente telegrama del jefe superior de Palacio.

Madrid, 18,10'15.—Tengo el honor de participarle, que Su Majestad el Rey, haciendo uso de su regia prerrogativa en el acto de la Adoración de la Cruz, ha indultado a José Martín Pérez, condenado a muerte.

Tan pronto se recibió el anterior telegrama, le fué transmitida la noticia al delegado del Gobierno en Santa Cruz de la Palma, quien comunicó al reo su indulto.

El gobernador civil envió también ayer al jefe superior de Palacio, el siguiente telegrama:

"Con la mayor satisfacción he recibido su telegrama, dando cuenta de haber sido indultado por S. M. el Rey (q.D.g.), el reo de muerte, José Martín Pérez, y comunico con urgencia tan grata nueva a Santa Cruz de la Palma. En nombre de cuantos han solicitado la gracia, ruego a V. E. exprese a nuestro amado monarca la más ferviente gratitud y adhesión."

Tranvías eléctricos

Nuevo servicio que comenzará a regir desde hoy, 19 de Abril

Con motivo del cambio de hora para el verano, y atendiendo al acuerdo de la Junta de Reformas Sociales, relativo al cierre de los establecimientos mercantiles, así como a las indicaciones de los señores abonados, la Compañía de Tranvías Eléctricos de Tenerife ha decidido que provisionalmente haya tranvía desde las 7.30 hasta las 20.30 cada media hora de La Laguna para Santa Cruz, y de Santa Cruz para La Laguna desde las 8 hasta las 21.

Los tranvías que salen de La Laguna a las 21, 21,30 y 22, rendirán viaje en la Cuesta, como también el que sale de Santa Cruz a las 21,30.

Los domingos y días festivos habrá tranvías en cada sentido de media hora, saliendo el primero de Santa Cruz y de La Laguna a las 8 y los dos últimos saldrán de ambos sitios a las 21 y a las 23.

El servicio sobre la línea de Tacoronte será el mismo, cambiando únicamente el primer tranvía que saldrá de Tacoronte a las 8,10, para empalmar con el que sale de Santa Cruz a las 8, y el último que saldrá de Tacoronte a las 19,10 para empalmar con el que sale de Santa Cruz a las 19.

LA DIRECCION

Fallecimiento de un actor

El miércoles por la noche falleció repentinamente en Santa Cruz de la Palma, el actor de la Compañía dramática Plana-Díaz, don Pascual García Rodrigo, que en unión de los demás artistas hacía viaje para Las Palmas, en el vapor "Atlante".

El malogrado actor, después de cenar en el buque bajó a tierra en compañía de otros artistas, con objeto de tomar café en un restaurant de aquella ciudad, y, cuando regresaba, a bordo se sintió algo indispuesto falleciendo en el muelle de la Palma, a poca distancia del sitio donde se hallaba atracado el barco.

El médico forense reconoció el cadáver, certificando la muerte a consecuencia de una congestión cerebral.

La esposa del señor García Rodrigo, que se hallaba a bordo del "Atlante", al conocer la noticia, sufrió un desmayo, desarrollándose una tristísima escena.

También entre los demás compañeros causó la muerte del malogrado actor honda impresión, pues era muy querido y considerado de todos.

El finado, que desempeñaba en la compañía el puesto de actor de carácter, era natural de Madrid, en cuyos teatros trabajó durante muchos años.

El cadáver del infortunado artista, recibió el jueves sepultura en el cementerio de Santa Cruz de la Palma, asistiendo al acto numerosa concurrencia.

Descanse en paz, y deciban su viuda y demás familiares, nuestro pésame.

DEPORTES

"Tenerife"-"Iberia"

Mañana jugarán en el campo del Club Deportivo, los primeros equipos "Tenerife" e "Iberia".

Este encuentro se espera con verdadero interés, por la circunstancia de haber sido el "Iberia" el único equipo local que al principio de la temporada logró batir al "Tenerife".

Mañana publicaremos las listas de jugadores de los equipos contendientes.

DE SOCIEDAD

VIAJEROS

Ha llegado de Santa Cruz de la Palma, el ex diputado provincial y [illegible] consejero [illegible] Leyra.

—También han llegado de aquella isla los señores don Manuel Acosta, don Santiago García Fernández y don Juan Santana.

—Ha regresado del Extranjero, don Juan Ojeda Zamorano.

—De Las Palmas han llegado don Lorenzo Vega, don M. Cambreleng, don Rafael Fernández y don Antonio Guerra.

—En el vapor "Anversville", han llegado de Bélgica, Mme Demeulder, M. H. Roreheide, M. Wilton, M. De Saever, M. Van Dyck, M. Johanssen, M. Kristoffersen, M. Novakowski, y de Casablanca, M. Boullota.

—En el vapor "Bologna" llegaron de la Guaira, don Juan A. González y señora, don Manuel Torres Durand, don José y don Jesús Reyes, doña Aurora J. Perdomo y familia, don José Dorta Hernández y don Juan Herrera Elías.

—Ha llegado de Santa Cruz de la Palma, acompañado de su señora esposa, el capitán-médico, don Vicente Tinaut, destinado a Cabo Juby.

—En el vapor "Ussukuma" llegaron ayer de Alemania, los señores Haris Ahlers y la señorita H. Ahlers; señorita Frieda Borriemann, Max Elvers y señora, Walter Haedenkamp y señora, Barón Pfeill, Hanvig Tesdspf y señora, Dr. Emst Volkmann y señora, Ernst Richter, don Ladislao Vega y familia y don José Curbelo.

—También ha llegado de Hamburgo, el cónsul general, Fr. Rotmann.

—Ha regresado a Las Palmas, don Enrique Orive.

—Después de una larga estancia en el Extranjero, ha regresado a esta capital, nuestro joven amigo, don Alfonso Ojeda Zamorano.

MISA DE REQUIEM

Mañana, a las 7 y 45, se celebrará en la iglesia de San Francisco, una misa de "requiem" en sufragio de la señora, doña Amalia Piérola de Sanjuán.

EN EL QUISISANA

Esta noche se reanudarán en el Gran Hotel Quisisana las fiestas que se habían interrumpido con motivo de la Cuaresma.

La "soirée" de hoy promete verse concurridísima por distinguidas familias de esta capital y de la colonia extranjera.

Se servirá, como de costumbre, una suculenta comida extraordinaria, y luego tendrá lugar en el salón de fiestas, un espléndido baile, primero de la serie que organiza la gerencia del Hotel para la nueva temporada.

Tanto la comida como el baile, serán amenizados por el notable terceto del establecimiento.

INTERESA.—Desde hoy en adelante se vende en "El Encanto", Amargura, número 1, carbón de cok a precio económico.—Existencias de dulce de Cuba, cebollas, frutas, vinos de mesa, garantizando su pureza; huevos del país, queso del Sur y otros artículos.—Amargura, número 1.

JOSE AUGUSTIN

PARTOS DISTOCICOS

Matriz :-: :-: Niños

CONSULTA
9 a 10
2 a 5

Callao de Lima, núm. 2
(esquina Plaza Weyler)

Almacén de muebles de
BLAS BATISTA ROJAS
Imeldo Serís, 41.—Santa Cruz de Tenerife

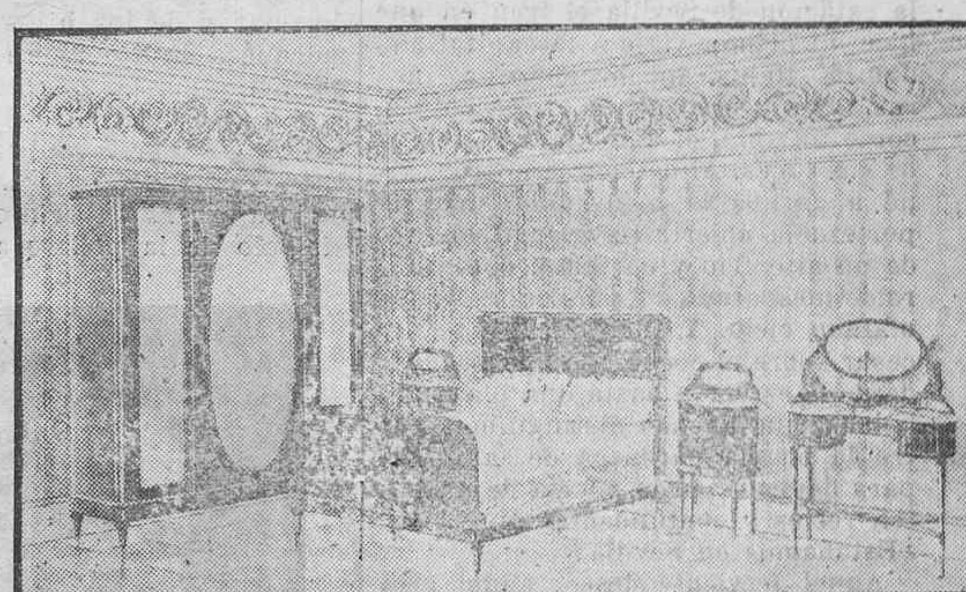

Juegos de alcoba, de comedor y de sala. Armarios con luna, aparadores y tocadores sueltos. Mesas de noche, camas, cómodas, bastoneros, pedestales, lavabos con y sin espejo, mesas para centro, jugueteros, cunas camas-cunas, somiers, gramófonos y discos y otros artículos.

— PRECIOS SIN COMPETENCIA —

El mejor whisky que se importa en Canarias

Johnnie Walker

Unicos importadores: VIUDA E HIJOS DE AURELIANO YANES

DEL PUERTO

Entradas de anteayer

"Gomera-Hierro", español, de Las Palmas, con carga general. Salió para dicho puerto.

"Aguila de Oro", español, de San Sebastián de la Gomera, con frutos.

"Guanche", español, de Gáldar, con frutos.

"León y Castillo", español, de Santa Cruz de la Palma, con carga general.

"Sancho II", español, de Santa Cruz de la Palma [illegible]

"Dunluce Castle", inglés, de Plymouth, consignado a Hamilton. Conducía en tránsito 158 pasajeros. Salió para Cape Town.

"Bologna", italiano, de Valparaíso y escalas, consignado a Elder. Dejó 18 pasajeros y conducía en tránsito 192. Salió para Génova.

"Atlante", español, de Cádiz y Santa Cruz de la Palma consignado a M. Cruz. Trajo carga general y 20 pasajeros. Salió para Las Palmas y Cádiz.

"San Mateo", noruego, de Las Palmas, consignado a Rodríguez López. Salió para Londres.

"Santa Ursula", español, de San Sebastián de la Gomera, con frutos.

"Wahehe", alemán, de Lagos y escalas, consignado a Jacob Ahlers. Salió para Hamburgo.

Entradas de ayer

"Ussukuma", alemán, de Hamburgo, consignado a Jacob Ahlers. Salió para Beira y escalas.

"Cometa", noruego, de Buenos Aires, consignado a Rodríguez López. Salió para Funchal.

"Luksefjell", ruego, de Dieppe, consignado a Rodríguez López.

"Ardeola", inglés, de Liverpool, consignado a Yeoward.

"León XIII", español, de Barcelona y escalas, consignado a La-Roche. Dejó un pasajero y llevaba en tránsito 244. Salió para Valparaíso y escalas.

"La Oportunidad" S. A.

Se convoca a los señores accionistas para celebrar Junta general extraordinaria el día 20 del corriente mes, a las 3 de la tarde, en su local social, calle de Puerta Canseco, número 35.

Para concurrir a la citada Junta, los señores accionistas se proveerán en las oficinas de la Sociedad del correspondiente boletín de admisión en el que se expresará el número de acciones que representan y el de votos que puedan emitir, sin cuyo requisito no se le reconocerá personalidad en la Junta.

De conformidad con el artículo 22 de los Estatutos sociales, los señores accionistas que personalmente no puedan asistir podrán delegar su representación en otro socio, para lo cual llevan al dorso de los boletines de admisión una fórmula-poder.

Santa Cruz de Tenerife, 8 de Abril de 1924.—El Secretario, **Adolfo Bencomo.**

ORDEN DEL DIA

Consultar con los señores accionistas si procede prorrogar la duración de esta Sociedad, toda vez que el plazo por que fué constituída vence en el mes de Febrero del año próximo y acordar, en su caso, el nuevo plazo de duración.

Proposición de la Junta administrativa acerca de la forma más conveniente de efectuar una operación de crédito para edificar la casa contigua, propiedad de esta Sociedad, y acuerdos consiguientes.

Convocatorias

COMUNIDAD "FUENTE DE GARCIA"

De segunda convocatoria, se cita a los señores que componen esta Comunidad, para celebrar Junta general el día 20 del corriente y hora de las 10, en el Salón de sesiones de este Ayuntamiento, supletoria de la que no pudo celebrarse el día 13 del actual, poniéndose en conocimiento de todos los señores partícipes que se tomarán acuerdos, cualquiera que sea el número de los que concurran [illegible] minutos después de la [illegible].

ORDEN DEL DIA

1.° Lectura y aprobación del Reglamento por el que se ha de regir la Comunidad.

2.° Nombrar la Junta Directiva para el corriente año.

3.° Dar cuenta de las gestiones practicadas por la Junta saliente y estado de los trabajos.

Orotava, 14 de Abril de 1924.—El Secretario, **Juan Acosta.**—V.° B.°, El Presidente, **Jesús H. González.**

SOCIEDAD "DOS DE OCTUBRE" GUIMAR

Por la presente se convoca a todos los señores partícipes de esta sociedad, con objeto de celebrar Junta general extraordinaria, la que tendrá lugar el domingo, 20 de Abril del corriente año, a las 10 de la mañana, en el edificio del antiguo convento de este pueblo, con arreglo a la siguiente orden del día:

1. Propuesta del Consejo de Administración relativa al aumento de cuotas.
2. Dar cuenta de la dimisión del secretario y nombramiento de la persona que ha de sustituirla.
3. Dar cuenta de las gestiones realizadas hasta la fecha por el Consejo de Administración y por su presidente.

Güímar, 9 de Abril de 1924.—El presidente, Pedro Rodríguez Medina.

COMUNIDAD "EL TILO"

Se convoca a Junta general extraordinaria a todos los partícipes para el día diez y seis del actual y hora de las catorce en la casa calle de San Agustín, núm. 31 de esta ciudad.

ORDEN DEL DIA

1. Elección de tesorero.
2. Dar cuenta del estado de los trabajos.
3. Manifestaciones de los partícipes.

Icod, 1 de Abril de 1924.—El presidente, José Díaz Jiménez.

Comunidad de regantes

EMPRESA "LOMO MENDEZ"

Durante quince días, a contar de la fecha, se admiten, por escrito, en la casa calle de San Agustín, número 100, ofertas para realizar por contrata las obras de perforación de la galería de esta Comunidad en el Palmar de Buenavista.

Ciudad de Icod, 9 de Abril de 1924. —El presidente, Atilano de la Torre y Cáceres.

«Postal Fxpres»

CENTRO GENERAL DE AMPLIACIONES FOTOGRAFICAS, AL CONTADO Y A PLAZOS, DE
JOAQUIN GONZALEZ ESPINOSA
(Doctor Allart, 18 (antes Sol)

Exposición permanente de las ampliaciones próximas a entregar a los clientes.—Esta casa es la que ofrece mayor garantía en la entrega de sus trabajos.

Ministerio de Cultura 2010

GALERIES LAFAYETTE A comprar en estos importantes almacenes de París, acuden las personas elegantes y de refinado gusto, de todas partes. Es la casa que, siendo la más importante y teniendo lo mejor y más chic, vende más barato de todo París.—Para catálogos e información dirigirse a MANUEL DIAZ RUFINO, Candelaria, 10 (accesoria) o Cruz Verde, 24

INFORMACION POR CABLE

MADRID

ACCIDENTE DE AVIACION

Madrid, 18.16.—En el Aeródoomo de Cuatro Vientos chocaron dos aeroplanos, resultando heridos los sargentos Aurelio Villamar y José Calvo, que tripulaban los aparatos.

EL AYUNTAMIENTO CONTRA "LA VOZ"

En la sesión celebrada ayer en el Ayuntamiento, el alcalde anunció que iba a entablar una querella contra el periódico "La Voz", por la publicación de varios artículos atacando al Municipio por la falta de patatas.

LOS MAURISTAS Y EL PARTIDO DE UNION PATRIOTICA

El señor Goicoechea reunió a cenar en "Lardhy" a los directores del partido maurista, para examinar la compatibilidad de éste con el naciente partido de Unión patriótica.

El criterio predominante, después de las impresiones cambiadas con los comités mauristas de Madrid, es el de declarar su apartamiento del partido de Unión patriótica, toda vez que los mauristas están disgustados por las declaraciones hechas por los directores del nuevo núcleo, diciendo que éste admite los elementos procedentes de todos los partidos políticos.

Los mauristas entienden que la finalidad de la Unión patriótica es exclusivamente la de realizar la fusión de los partidos de la derecha.

No obstante esta actitud de los mauristas, se busca una fórmula conciliadora.

DISPOSICIONES DE GUERRA

El Diario Oficial del Ministerio de la Guerra dispone que para obtener los beneficios que se conceden por denuncias de prófugos, se consigne que éstos habrán de ser declarados útiles, pues, de considerárseles inútiles quedarán sin efecto los beneficios.

—También publica una disposición autorizando a los jefes y oficiales del Ejército para que puedan tomar parte en las carreras de caballos que se celebrarán en Barcelona, durante los meses de Abril, Mayo y Junio.

PROPOSITOS DE MELQUIADES ALVAREZ

Don Melquiades [illegible] resolviendo acte[illegible] quieren las circ[illegible]

El jefe de los [illegible] parse del nuevo partido de Unión Patriótica dijo que éste representaba una modalidad de opinión.

El hecho, añadió, de que haya sido autorizada la celebración de la manifestación del primero de Mayo, ha cambiado la situación que justificaba el silencio de los partidos, y se impone salir del mutismo.

Anunció que celebrará un acto público en Mayo, probablemente un banquete, en el que hará declaraciones.

LOS INDULTOS DE VIERNES SANTO

Esta mañana se celebró la tradicional capilla en Palacio.

La Comitiva recorrió las galerías, que estaban atestadas de público.

Durante el acto de la Adoración de la cruz ofició el Nuncio.

El patriarca de las Indias presentó al rey una bandeja con los diez expedientes de indulto de los reos condenados a muerte, dirigiéndole la pregunta de ritual.

El rey contestó en idéntica forma, y seguidamente las cintas negras que sujetaban los expedientes fueron sustituídas por otras blancas.

LOS REOS INDULTADOS

Los reos indultados de la pena de muerte, son los siguientes:

Nicanor Pérez, sentenciado por la Audiencia de Zaragoza, por homicidio y violación.

Juan López Barrera, por la de Sevilla, por robo y homicidio.

José Hernández Ramos, por la de Salamanca, por asesinato.

Pablo Mendoza Gómez, por la de Pamplona, por parricidio.

Vicente García Duste, por la Zaragoza, por parricidio.

José Martín Pérez, por la de Tenerife, por asesinato.

Gumersindo Losada Fidalgo y Francisca Andrés Quejo, por la de Orense, por parricidio.

Paulino Moreda García, por la de Madrid, por asesinato.

Francisco Rodríguez, carabinero, por la de Málaga, por homicidio de un superior.

El asesinato de los ambulantes de Correos

NUEVOS DETALLES

En la Presidencia han facilitado nuevos informes relacionados con el asesinato de los ambulantes de Correos, señores Lozano y Ors.

Según estas noticias, en la estación de Aranjuez, el interventor del expreso y un mozo lampista, vieron a tres individuos que, por la parte opuesta del coche correo, llamaron a Lozano, oyendo también que dichos individuos pronunciaron un apellido, abriendo entonces los ambulantes la portezuela del coche y subiendo a él los tres sujetos.

Al arrancar el tren, la portezuela continuaba abierta.

Otras declaraciones prestadas por diversas personas, coinciden en las señas de los tres asesinos.

Un factor ha declarado que vió a un individuo, que se apeaba del expreso, tomándolo después, cuando éste se hallaba en marcha.

La noche del crimen llegó a Alcázar un automóvil de alquiler, ocupado, al parecer, por cinco personas, bajando dos de ellas, para ir a comprar gasolina.

CONTINUAN LAS PESQUISAS

La policía continúa realizando averiguaciones para descubrir a los autores del crimen.

Se han practicado numerosos reconocimientos en fondas, casas de huéspedes y prostíbulos, efectuándose una veintena de detenciones.

Se busca activamente al ex oficial de Correos, Martínez, que desapareció hace varios días.

Se ha averiguado que uno de los autores del crimen durmió el pasado lunes en una casa de la calle de Villanueva.

El martes dicho individuo recibió la visita de un amigo, saliendo ambos, y marchando en un automóvil, por la carretera de Andalucía.

En una casa de dormir de la calle del Casino, la policía ha encontrado dos maletines, una gabardina destrozada, una gorra y un cuchillo.

El dueño de la casa ha sido detenido.

Se ha recomendado al comercio que se fije en los billetes perforados que se le entreguen, habiéndose recogido ya varios de aquellos en diversos sitios.

BRIGADA ESPECIAL DE POLICIA

Se ha formado una brigada especial de policía, encargada de la persecución de los asesinos.

La policía marchó a Córdoba, de donde ha regresado a Madrid, después de recorrer 3.000 kilómetros y de detenerse para realizar pesquisas en numerosos pueblos.

OTRAS NOTICIAS

Al procederse a registrar las ropas del ambulante Lozano, en los bolsillos se le encontraron 125 pesetas.

—El padre de Ors estuvo ayer en el cementerio, vi[illegible]

LO QUE DICE EL INSPECTOR GENERAL DE POLICIA

El inspector general de Policía ha manifestado que las últimas detenciones practicadas carecían de la importancia que se les atribuyó.

La policía busca activamente a un súbdito extranjero, que ha desaparecido, en unión de tres mujeres, con las cuales vivía en un piso de la calle de Gravina.

También la policía se muestra confiadísima de los resultados que habrá de obtener por el descubrimiento de la pista de la causa de la calle del Casino.

REUNION DE JEFES

El jefe superior de policía ha reunido en su despacho a todos los Comisionados, con el fin de informarles de las actuaciones llevadas a cabo para el descubrimiento del crimen.

OTRA PISTA Y MAS DECLARACIONES

Toda la policía se ha puesto en movimiento, siguiendo de cerca a un individuo, cuyas señas coinciden con las de un sujeto que días pasados se alojó en una pensión céntrica, donde fué recomendado por una persona que retiró la recomendación al enterarse que se trataba de un sujeto sospechoso.

Han prestado declaración varios ex-oficiales de Correos, siendo todos ellos puestos en libertad.

También ha sido puesto en libertad el individuo apellidado Samper, que había sido acusado por el "chauffeur", por parecerse al que le alquiló el auto.

Dicho sujeto ha resultado completamente inocente del delito que se le imputaba, habiéndose comprobado que se trataba de un vulgar timador que ha cumplido condena en la cárcel de Granada y en las de otras provincias.

Han sido también puestos en libertad varios "ex-croupiers" sospechosos, por ser amigos de Ors, y a quienes la policía buscaba activamente.

ANTECEDENTES DE LAS VICTIMAS

Se ha averiguado que el ambulante de Correos, Santos Lozano era aficionado al juego.

Algunos de los contertulios de otro ambulante asesinado, Angel Ors, han manifestado que en alguna ocasión oyeron a éste lamentarse de su situación precaria, ya que tales ahorros económicos colocaban en trance difícil a hombres honrados.

CORONEL MUERTO Y OTRO HERIDO

Melilla. (Oficial.)—El día 17, en la zona oriental, al retirar el servicio de protección de la carretera de Batel, el enemigo, apostado en las quebraduras del terreno, entre Huestia y Sahuia ah Emar, hizo una descarga sobre el grupo formado por el jefe del servicio, el teniente ayudante, el ordenanza y una pareja de Alcántara, resultando muerto el teniente coronel don Manuel Olmedo, de Ceriñola y herido en una pierna el teniente ayudante don Virgilio Mol, del mismo regimiento.

Inmediatamente salió de Drius un camión protegido por el segundo batallón de Ceriñola, que regresó con la fuerza de servicio, trayendo el cadáver y un herido.

Por caida del caballo resultó herido menos grave el teniente coronel del batallón de Extremadura, don Jacinto Ortiz.

De madrugada

AUTORIZACION

Madrid, 18.23.—Se ha publicado una disposición autorizando a la Compañía de vapores Correos Interinsulares Canarios, para que el vapor que realiza la expedición mensual entre Canarias, Cabo Juby y Cabo Blanco, toque en la posición francesa de Port Etienne.

EL EX-DIPUTADO MARCH, PERSEGUIDO

Se sabe que el ex-diputado mallorquín y conocido hombre de negocios, don Juan March estuvo el martes en Barcelona, huyendo de la policía, que le perseguía.

Hay quien supone que el señor March marchó a Francia, en automóvil, pero otros creen que se embarcó en la ciudad condal, con rumbo desconocido.

EL ASESINATO DE LOS AMBULANTES.—DETENCIONES E INTERROGATORIOS

La policía continúa realizando activas pesquisas para descubrir a los asesinos de los ambulantes de Correos.

Esta madrugada fueron detenidos una mujer rubia, amiga de Ors, y varios "croupiers".

Después de ser sometidos a un largo interrogatorio por el juez, todos los detenidos fueron puestos en libertad.

También han sido sometidos a repetidos interrogatorios el dueño de la casa de la calle del Casino, Antonio Samperio y su esposa.

Los detenidos trataron de justificar la propiedad de los maletines y demás prendas encontradas en su poder, incurriendo en manifiestas contradicciones.

UNA DETENCION

En la Dirección General de Seguridad se ha recibido una noticia dando cuenta de haber sido detenido en Alemania, un inividuo llamado Miguel Chamorro, que usaba documentación falsa, y es desertor del Regimiento de Infantería de Marina.

AUTOMOVIL MISTERIOSO

Comunican de Zaragoza que en el barrio del Torrero la guardia civil dio el alto a un automóvil sospechoso.

El vehículo aceleró la marcha siendo tiroteado y perseguido por la benemérita.

El auto desapareció, ignorándose si alguno de sus ocupantes resultó herido.

Ultimas noticias del Extranjero

NOTA ALEMANA

Berlín.—El texto de la respuesta alemana al informe de los peritos dice que el Gobierno alemán tiene el honor de acusar recibo de la nota de la Comisión de Reparaciones, de 1[illegible] de Abril, relativa al informe de los Peritos.

También dice que el Gobierno alemán considera dicho informe como base práctica para la rápida solución del problema de las reparaciones, y está, por lo tanto, dispuesto a asegurar su colaboración al proyecto de los técnicos.

ITALIA Y LAS REPARACIONES

Berlín.—La agencia "Stefani" publica una información en la que dice que el jefe del Gobierno italiano señor Mussolini ha examinado, con los delegados de Italia en el Comité de Peritos, las ponencias presentadas por dicho Comité.

El señor Mussolini ha comprobado, con gran satisfacción, que dichas ponencias entrañan la aplicación de los principios en que se inspira la política de Italia, respecto al problema de las reparaciones.

Después de manifestar el jefe del Gobierno italiano que los trabajos realizados por el comité constituyen una buena preparación para la solución del problema de las reparaciones, declaró que la actitud de Italia es la de aplazar su actuación, hasta que hayan hablado las comisiones de reparaciones.

EL GOBIERNO DE NORTEAMERICA

Berlín.—El Gobierno de los Estados Unidos, ha expresado su esperanza de que el informe de los técnicos, constituya la solución definitiva de los problemas europeos.

Estima, no obstante, que en nada afecta al pago de los gastos del ejército americano de ocupación.

Regimiento Infantería Tenerife núm. 64

DESTACAMENTO OROTAVA

CONCURSO

Se pone en conocimiento de los señores comerciantes de esta localidad que el día veinte y cinco del actual, a las diez de su mañana, verificará este Destacamento un concurso de los artículos de que diariamente debe surtirse, a fin de los que deseen hacerse cargo de dicho suministro presenten en esta oficina, cita en el cuartel de Infantería, sus proposiciones en sobres lacrados, media hora antes del concurso y en el mismo acto las muestras y precios de los artículos siguientes.

Aceite, arroz, azúcar, café, fideos, garbanzos, judías, patatas, pimentón, sal, tocino, manteca, chorizos, vinagre, azafrán, harina, leche condensada, pimientas en lata y vino.

— CONDICIONES —

1.ª El adjudicatario se comprometerá en no cesar en el suministro de dichos artículos sin avisar con 30 días de anticipación.

2.ª Las bajas en los precios de los artículos se harán siguiendo las que determine el mercado regulador de la plaza, en relación con la calidad de los mismos y las alzas, avisando con quince días de anticipación.

3.ª En el pliego de condiciones se hará constar el beneficio en especial que deseen hacer para la comida de la tropa el día de la Patrona del Arma.

4.ª El cuerpo se reserva el derecho de dar por terminado el cese del suministro en cualquier momento si el adjudicatario no cumpliese con las condiciones que se estipulan.

5.ª El importe de este anuncio será por cuenta del adjudicatario.

Orotava, 12 de Abril de 1924.—El Comandante-jefe, José del Olmo

Mr. J. Nettleton

MASAGISTA INGLES, ex-profesor del Hospital Nacional de Londres

Don't wear a Truss — Brooks

Especialidad en curaciones de callos, ojos de gallo y todas las enfermedades de uñas y pies.

Representante del tratamiento para la curación de Hernias, como también la caspa en la cabeza y excenens.

Consultas gratis todos los días de 12 a 1 solamente, o avisarme el día antes.

Jesús Nazareno, número 4
Santa Cruz de Tenerife

Comisión organizadora de las fiestas de Mayo para 1924

CONCURSO DE ORFEONES

Esta Comisión ha acordado celebrar el día 4 del mes de Mayo próximo, a las 11 de la mañana, y en la Alameda del Príncipe Alfonso, de esa capital, un concurso insular de orfeones, con arreglo a las bases siguientes:

Primera—Los orfeones que deseen tomar parte en dicho concurso lo solicitarán préviamente por escrito del señor presidente de la Comisión.

Segunda.—Se establece un premio de 250 pesetas y un diploma para el orfeón que, a juicio de un jurado nombrado al efecto, se ajuste o se acerque lo más posible a las siguientes condiciones:

A) Los orfeones han de componerse, por lo menos, de 30 orfeonisas, divididos en primeros y segundos tenores, barítonos y bajos.

B) Deberán contar un coro a cuatro voces de hombre, que será el obligado de concurso y los demás de 3 a 2 voces, a libre elección.

C) Las obras que se ejecuten deberán terminar en el mismo diapasón o tono en que han comenzado, o acercarse lo más posible a aquel.

Santa Cruz de Tenerife, 15 de Abril de 1924.—El secretario de la Comisión, Jerónimo Fernaud.—V.º B.º, El Alcalde-Presidente, La-Roche.

Una princesa rumana en Tenerife

Sabido es que el heredero de la Corona de Italia se casará con una princesa de Rumanía, y ésta, habiéndose enterado de que el almacén de muebles, calle de Valentín Sanz, 8, ha recibido de París una alcoba, entre otras muchas cosas, que es lo mejor que ha llegado a Canarias, ha decidido venir a ésta a adquirirla, cueste lo que cueste. Por tanto, si alguna señorita «bien», quiere darse el gusto de anticiparse a la Princesa, debe hacerlo antes de que aquella llegue a esta capital, aunque aun tardará algunos días.

No dejen de visitar la exposición, Valentín Sanz, 8, donde el público encontrará lo más elegante y más barato.

Assurance Royal Exchange

Compañía de Seguros contra incendios

FUNDADA EN 1720

Capital, reservas, etc., pesetas 350.000.000.

Se necesitan activos agentes para Güimar, Guía de Isora, Tacoronte, Arico, Matanza y Santa Ursula, en Tenerife; Vallehermoso y Hermigua, en la Gomera, y Valverde, en el Hierro.—Sub-director, Juan Yanes Perdomo.

Grandes almacenes de toda clase de maderas y materiales de construción de Canarias exportación e importación

(SOCIEDAD ANONIMA)

Antes Orive Hermanos

Esta entidad acaba de recibir un importante cargamento de madera de Riga, case superior, como igualmente pino, a precios sin competencia.

Contamos con personal competente, en América, que selecciona los cargamentos, y estamos en las mejores condiciones para recibir las más altas calidades de toda clase de maderas.

Próximamente recibiremos toda clase de materiales de las mejores calidades, en cementos, cales, hierros, etc.

Contamos con una instalación de maquinarias, lo más completo de la Provincia, para aserrar, cepillar y hacer toda clase de encargos a los contratistas, que facilita la rapidez de las obras y a precios sumamente económicos.

Invitamos a nuestra clientela y al público en general, que cuando tengan que hacer alguna obra nos visiten solicitando nuestros precios y examinando nuestros materiales, pues así podrán apreciar la verdad de cuanto dejamos dicho.

NO CONFUNDIRSE

CANARIAS EXPORTACION E IMPORTACION (Sociedad Anónima) en los **ALMACENES DE ORIVE HEMANOS**, calle de Benavides, números 6, 8 y 23.

Vapor alemán

El hermoso trasatlántico alemán

ANTONIO DELFINO

de 15.000 toneladas, saldrá de este puerto el día **25 de Abril**, con destino a

Lisboa, Vigo, Bilbao, Boulogne s.|m. y Hamburgo

admitiendo 24 pasajeros en primera clase y frutos bajo y sobre cubierta para HAMBURGO solamente.

NOTA:—Los señores que deseen hacer viaje en este buque deben pasar cuanto antes por las oficinas del consignatario, para ser anotados, advirtiendo que los pasajeros para Hamburgo son preferidos.

Para más informes, dirigirse a **JACOB AHLERS.**

Marina número 31.—Teléfono número 536.

Grupo de Escuadrones de Canarias núm. 2

El día 21 del actual, a las 10 horas de su mañana, tendrá lugar en el Cuartel que ocupa el Escuadrón del expresado Grupo que guarnece esta plaza, la venta en pública subasta de 13 caballos de desecho, lo que se hace público por medio del presente, para concimiento de los que deseen tomar parte en dicha subasta, siendo el importe de este anuncio a cargo de aquellos a quienes se adjudiquen los removientes.

Santa Cruz de Tenerife, 9 de Abril de 1924.—El Comandante Mayor, **Félix Monasterio.**

Arturo Corrales Vidal

PRACTICANTE

Ofrece sus servicios en la calle de Fomento, número 13.—Servicio permanente.

Sociedad de Teléfonos

Santa Cruz de Tenerife

En cumplimiento de lo dispuesto en el artículo 16 de los Estatutos sociales, se cita a los señores accionistas para celebrar junta general extraordinaria, la cual tendrá efecto el martes próximo, 22 del corriente, a las cuatro de la tarde, en lo local social, calle de San José, núm. 6, con objeto de tratar y resolver respecto a la siguiente

ORDEN DEL DIA

1. Exposición del estado en que la Sociedad se encuentra.
2. Elección definitiva del nuevo cuadro que ha de adquirir y medios económicos para conseguirlo.
3. Estudiar todos los asuntos que deseen, tanto los señores consejeros como los señores accionistas, incluso el comprendido en la disposición general a que se refiere el artículo 38 del Reglamento.

Santa Cruz de Tenerife, 14 de Abril de 1924.—El secretario-contador, L. Braun.

Yeoward Line

SERVICIO EXTRAORDINARIO

El vapor

"ANDORINHA"

cargará en este puerto el 23 del actual, con destino a LIVERPOOL, admitiendo frutos.

Para más informes:

Richard J. Yeoward
Sucesor de Yeoward Brothers,
Marina, número 43

Línea de vapores fruteros

FRED. OLSEN & CO.

KRISTIANIA

Salidas del mes de Abril

Día 24.—"SAN JOSE" Para LONDRES

Día 23.—"LUKSEJELL" Para DIEPPE

Para más informes, dirigirse a las oficinas de **Alvaro Rodríguez López, Marina, 49.—Santa Cruz de Tenerife**

British And Argentine S. N. Ca

El magnífico vapor inglés

"EL URUGUAYO"

de 8.000 toneladas, saldrá de Santa Cruz el día 19 de Abril, con destino a LONDRES, con hueco disponible para 1 pasajero de primera clase y 2.000 h iacales sobre cubierta.

Agentes, **Teneriffe Coaling Co., Limited**, Alfonso XIII, 81.

Transatlantica Italiana

El magnífico vapor italiano

"CESARE BATTISTI"

de 10.000 toneladas, saldrá de Santa Cruz el día 23 de Abril, con destino a GENOVA directamente, con hueco disponible para frutos y pasajeros de tercera clase solamente.

Agentes, **Teneriffe Coaling Co., Limited**, Alfonso XIII, 81.

Geo Thompson & Co. Ltd.

El vapor correo inglés

"EURIPIDES"

de 14.947 toneladas de registro, se espera en este Puerto el 21 de Abril [illegible] LONDRES. [illegible] para 70 toneladas de frutos sobre cubierta.

Para más informes, dirigirse a **Hamilton & Co., Agentes.**

Oldenburg-Portugiesische Dampfschiffs-Rhederei

El magnífico vapor frutero alemán

«Oldenburg»

cargará el día **21 de Abril** para

HAMBURGO DIRECTO

Admite frutos bajo y sobre cubierta

Para más informes, dirigirse a

JACOB AHLERS

Marina, 31.—Teléfono 536.

Línea Frutera Canaria

El magnífico vapor frutero

"MUCHACHO I"

cargará en este puerto, directo para el de BURDEOS (Francia), el 21 de los corrientes, admitiendo carga general y de frutos, en las inmejorables condiciones que esta empresa tiene acreditadas en su ya dilatado servicio.

Para informes y petición de hueco, dirigirse al Agente de la Cía., en esta plaza, **Manuel Cruz Delgado**, calle de San José, número 10.

Alvaro Rodríguez López

SERVICIO FIJO SEMANAL PARA LOS PUERTOS DE LA PALMA, GOMERA Y NORTE DE TENERIFE

Vapor "SANTA URSULA".—Salidas de Santa Cruz de Tenerife los sábados, admitiendo pasaje y carga para **Santa Cruz de la Palma, Sauces, Tazacorte, Silos, Garachico e Icod.**

Vapor "SANCHO II".—Salidas de Santa Cruz de Tenerife los sábados, admitiendo pasaje y carga para **San Sebastián, Hermigua, Agulo, Vallehermoso, Valle Gran Rey, Valle Santiago y Puerto de la Cruz.**

Shaw Savill & Albion Co., Ltd.

El vapor correo inglés

"MATAKANA"

de 8.042 toneladas de registro, se espera en este Puerto el 19 de Abril, con destino a LONDRES.

Tiene hueco para frutos bajo y sobre cubierta.

El vapor correo inglés

"KIA ORA"

de 8.031 toneladas de registro, se espera en este puerto el 25 de Abril, con destino a LONDRES.

Tiene hueco para frutos bajo y sobre cubierta.

El vapor correo inglés

"CITY OF WINCHESTER"

de 7.981 toneladas de registro, se espera en este puerto el 25 de Abril, con destino a LONDRES.

Tiene hueco para frutos bajo y sobre cubierta.

Para más informes, dirigirse a

Hamilton & Co., Agentes.

Ministerio de Cultura 2010

aboratorio de análisis clínicos
del Doctor Luis Feria Sáez

(Especializado en los principales Laboratorios de Berlín Alemania)

DIAGNOSTICO DE LA SIFILIS.—Diagnóstico diferencial del agente causal de la Sífilis (Treponema pálido) en la lesión inicial (chancro duro). Reacción de Wassermann, Sach-Georgi y Meinicke, para el diagnóstico de esta enfermedad en la sangre. Las mismas reacciones y la de Lange o del oro coloidal, para el diagnóstico de Sífilis nerviosas, en el líquido cefalo-raquídeo.
DIAGNOSTICO DE LA TUBERCULOSIS.—Examen de los esputos por métodos modernos. Reacción de Besredka, para el diagnóstico de la Tuberculosis incipiente y Tuberculosis cerrada.
ANALISIS QUIMICO EN SANGRE.—Determinación cuantitativa de Urea, Cloruros. Acido úrico, Glucosa, Indicán, Colesterina Creatinina, etc., etc., para el diagnóstico de enfermedades renales y hepáticas.
ANALISIS MICROSCOPICO DE LA SANGRE.—Recuento de glóbulos rojos y blancos. Esquema de Arneth para el pronóstico post-operatorio. Determinación de la tasa de hemoglobina.
ANALISIS BACTERIOLOGICO.—Diferenciación de las distintas infecciones intestinales, por medio de cultivos especiales. Reacciones de aglutinación para el diagnóstico de dichas infecciones, por medio del aglutinoscopio de Kuhn-Voigt. **HEMO-CULTIVOS.** Preparación de **AUTOVACUNAS** por métodos perfectos e inofensivos. Examen anattómo-patológicos de toda clase de **TUMORES, RASPADOS UTERINOS** y demás **BIOPSIAS** Análisis de **ORINA, SALIVA, JUGO GASTRICO Y DUODENAL, HECES FECALES** etc., etc.
Inoculaciones en animalitos de experimentación.

IMELDO SERIS NUM. 51.—APARTADO, NUM. 101.—TELEFONO, NUM. 187.

Manuel Vandewalle H[illegible]ardisson

Alfonso XIII, núm. 87 [illegible] Santa Cruz de Tenerife

Casa en París: 10, S[illegible] Square Ce[illegible]noue les

Agente de los acre[illegible]tad[illegible] cubiertas y [illegible]os macizos, [illegible]neumáticos

DUNLOP

Car[illegible]iones "A. G."

Circulan más de 80 e[illegible] estas islas.—Automóviles.—Accesorios.—Motores.—Bombas.—Máquinas para picar hierba.—[illegible]-Herramientas.—Molinos para harina y gofio.—Motores para autos, marca "Delange", que se p[illegible]eden colocar en todos los coches.—Stock de automóviles "Cadillac" y "Renault".—Máquinas para [illegible]rabajar madera.—Camiones "White" para dos toneladas.—Gasolina, aceites, grasa y valvulina.—C[illegible]amiones "G. M. C."—Prensa hidráulica para colocar macizos.

Para fa[illegible]litar las operaciones, esta casa toma otros camiones o carros con sus mulas a cuenta de sus cam[illegible]ones.—Se invita a visitar los almacenes y depósitos para convencerse de los repuestos y ca[illegible] que hay siempre en existencia.

"Dodge Brothers" automóviles

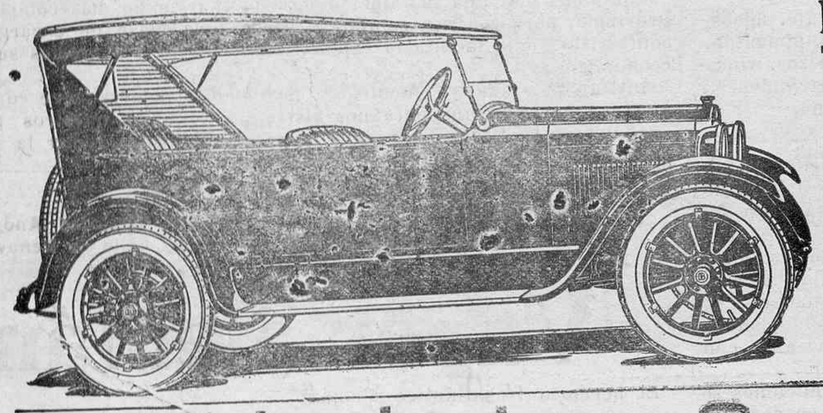

Nuevo modelo
Precio módico
Hay existencias

Para más referencias dirigirse a P. DAVEY, Alfonso XIII, núm. 88 o La Rosa, 42.

Sulfato de amoniaco inglés 24 y medio a 25 por 100 (25 a 21'20 por 100 de nitrógeno)

Tenemos todas las semanas existencias en el mue le.

COMPAÑIA COMERCIAL IBÉRICA

Oficinas San José, 34.—Teléfono: 555.—Santa Cruz de Tenerife

La calidad es lo primero

BOOTH'S
ES LA MEJOR
GINEBRA
INGLESA

Conserva la misma fortaleza que antes de la guerra y es extraída de cereales con exclusión de espíritus industriales.

Las más antiguas destilerías de Inglaterra

(Establecida en 1740)
Representante: J. W. Golding

La gran novedad del día

ULTIMA CREACION DE LA CELEBRADA FABRICA "LA BELLEZA"

Cigarrillos Elegantes INSUPERABLES EN CALIDAD. En cajitas de dos piezas de cartulina a **10 céntimos la cajita.**
Teobaldo Pówer, núm. 6 (frente a la Diputación provincial. Santa Cruz de Tenerife.

MELIOR

FABRICA DE MOSAICOS Y MATERIALES DE CONSTRUCCION DE PEDRO HERNANDEZ ARTEAGA

El propietario de esta fábrica, establecida en la calle de Puerta Canseco, 12 y Canales, 17, se ha visto obligado, para atender a la creciente demanda de sus productos, a instalar dos nuevas máquinas, hallándose esta fábrica con todos sus adelantos modernos, con la que se duplica la producción.

Los mosáicos de esta fábrica son los preferidos del público, por varias razones:

1.ª Porque solo se emplea para la fabricación cemento de la mejor calidad, sin reparar en gastos.

2.ª Porque el trabajo se hace con operarios a sueldo, nunca por ajuste que perjudica la calidad.

3.ª Porque no sale de sus almacenes una sola pieza, antes de los seis meses de fabricadas, tiempo necesario para su completo fraguado.

4.ª Porque su propietario garantiza siempre la buena calidad de sus mosáicos.

— REPRESENTANTES —

En la ciudad de Icod: don Virgilio Fajardo y Fajardo.—En el Puerto de la Cruz: don Julián Lorenzo.—En la Villa de la Orotava: don Pedro Rodríguez.—En la ciudad de La Laguna: don Cristóbal Cabrera.—En San Sebastián de la Gomera: don Tomás Herrera Febles.—En Santa Cruz de la Palma: don Eustacio Gil.

LOS PRECIOS NO ADMITEN COMPETENCIA

UNICO despacho, en la fábrica calle Puerta Canseco antes. Consolación 12

Macizos para camiones

Se realizan los que posee la CASA MANUEL VANDEWALLE, Alfonso XIII, número 87, Santa Cruz de Tenerife; siendo sus marcas, medidas y precios, los siguientes:

MARCA	DIMENSIONES	PRECIOS
Lutetia	920 × 100	110 pesetas
Goodrich	800 × 110	100 "
Goodyear	1000 × 140	160 "
Rainbow	1030 × 140	210 "
Idem	930 × 120	175 "
Goodrich	1000 × 110	110 "
Idem	34 × 4	65 "
Idem	1050 × 120	175 "
Idem	1060 × 120	125 "
Firestone	36 × 140	200 "
Lutetia	930 × 120	100 "
Goodyear	34 × 140	174 "
Goodyear	950 × 140	175 "
Bergougnan	34 × 5	85 "
Machtow	886 × 5	85 "
Bergougnan	950 × 7	250 "
Goodyear	910 × 130	100 "

Pianos y autopianos

EL "TRIOLA" es piano, autopiano a pedal y autopiano eléctrico. Matiza automáticamente de modo maravilloso. Puede uno matizar personalmente. Aparato para concierto y baile. La última palabra de la mecánica.

EL UNIVERSAL-HUPFELD y el **CLAVITIST-HUPFELD** son pianos y autopianos eléctricos con arpa. Funcionan con monedas. Propios para sitios de recreo.

AUTOPIANOS A PEDAL

RONISCH-HUPFELD, la primera marca del mundo.
GRUNERT-HUPFELD, asimilado a la primera categoría.
WINKELMANN-HUPFELD, asimilado a la primera categoría.
RACHALS-TRIUNPHOLA, asimilado a a primera categoría.
FONOLAS adaptables.—ARMONIOS «MANNBORO»
ROLLOS «DIANA» y «ANIMATIC»

— PIANOS —
BECHSTEIN
(el piano de los Reyes y el rey de los pianos)
RONISCH
IBACH
WINKELMANN
etc., etc.
Ventas a plazos y al contado
¡¡30 meses de crédito!!
SANTIAGO CRUZ GOMEZ
San Francisco, número 11
Santa Cruz de Tenerife

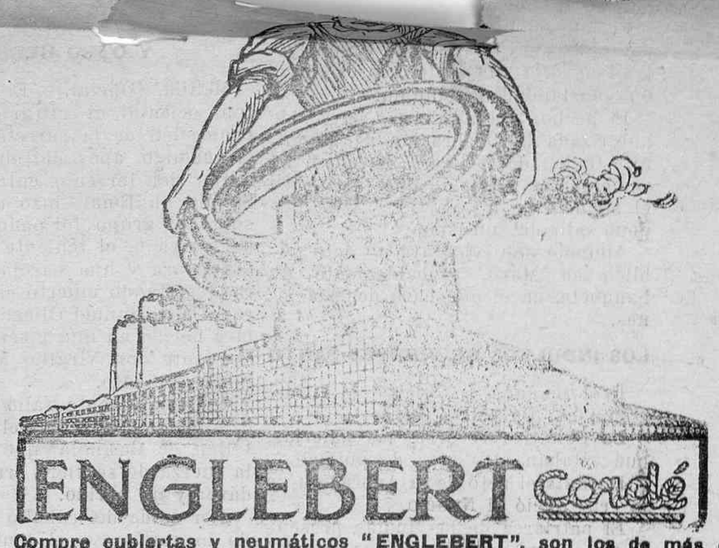

ENGLEBERT Cordé

Compre cubiertas y neumáticos "ENGLEBERT", son los de más duración y más económicos.—Hay grandes existencias.
JUAN P. ALONSO.—Imeldo Seris, 18.

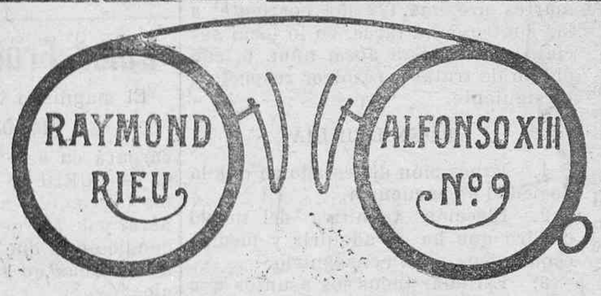

ESTA CASA ES LA MÁS SERIA Y MEJOR SURTIDA DE ARTÍCULOS DE ÓPTICA DE ESTA PLAZA.
TALLER ESPECIAL PARA LA CONFECCIÓN DE LAS RECETAS DE LOS SRES. OCULISTAS.
ANTEOJOS Y LENTES DE TODAS CLASES.
ESPECIALIDADES NORTEAMERICANAS.
CRISTALES DE TODAS CLASES, CROOKES, TORICOS, PUNKTAL ZEISS Y TELEGIC PARA LA VISIÓN DE LEJOS Y CERCA

Ciclecar SALMSON
Voiturette SALMSON

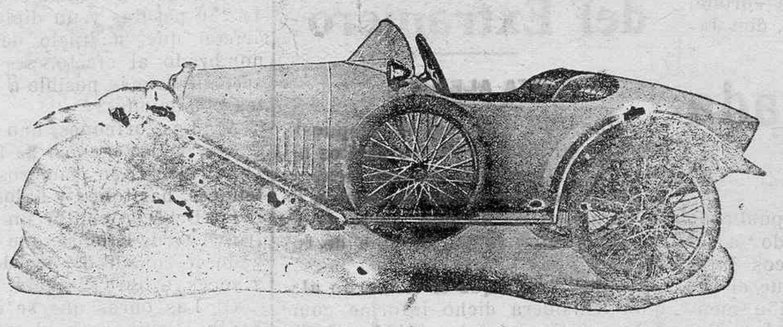

El coche invencible en las carreras de velocidad celebradas últimamente en la avenida de las Acacias, en París.

Motor: 4 cilindros.—Distribución: por por piñones helicoidales.—Carburador: de tipo automático.—Encendido: por magnéto SALMSON alta tensión.—Frenos: uno de mano y otro de pié sobre las ruedas traseras.

El ciclecar SALMSON con motivo de la prueba de las Acacias y en reñida lucha, llevóse el título de campeón del mundo, triunfando en las dos categorías de 1.100 cmc. de una y dos plazas, llevando a 160 kilómetros por hora el recorrido mundial de velocidad

Exposición de estos magníficos coches en la Agencia para Canarias, casa VANDEWALLE, Alfonso XIII, 87.—Santa Cruz de Tenerife, donde se facilitan catálogos, precios, y condiciones.

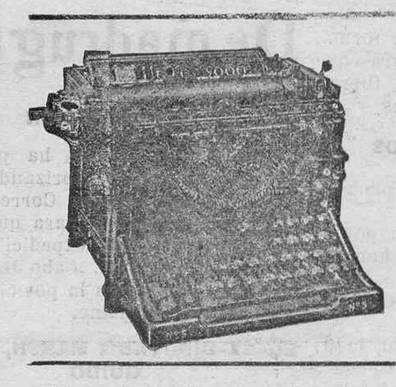

"UNDERWOOD"

Campeón de las máquinas de escribir
Américo L. Méndez
Alfonso XIII, núm. 51
Santa Cruz de Tenerife

LE PRINTEMP'S

GRANDES ALMACENES DE TEJIDOS Y NOVEDADES
— San Francisco, número 9 —

En estos acreditados Almacenes se están recibiendo las últimas NOVEDADES para Primavera y Verano.

ARTICULOS FINOS, DURADEROS Y DE TODOS PRECIOS

Visitad esta casa y su dependencia tendrá sumo agrado en exhibir las últimas NOVEDADES.

Almacenes: San Francisco, núm. 9, esquina a San José

BLACK & WHITE

SCOTCH WHISKY

AGENTE DEPOSITARIO, JOHN W. GOLDING, ALFONSO XIII, NUM. 52
SANTA CRUZ DE TENERIFE

SOCIEDAD ANONIMA CROS.

— BARCELONA —
CASA FUNDADA EN 1810

Cuatro grandes fábricas de Superfosfato y productos químicos
En Badalona, Alicante, Sevilla y Santander

Importación directa de Nitrato de Sosa y Sulfato de Amoniaco.—Abonos compuestos especiales para todos los cultivos.

Representantes y depositarios en España, Canarias y Marruecos del
KALISYNDIKAT, DE BERLIN
(SINDICATO DE LAS SALES POTASICAS)

Para obtener cosechas remuneradoras, es indispensable emplear abonos bien equilibrados en ácido fosfórico, azoe y potasa.

DIRIGIR LOS PEDIDOS A LA

Delegación de la Sociedad Anónima Cros.

En Santa Cruz de Tenerife, Alfonso XIII, 81.
PRECIOS ESPECIALES PARA PARTIDAS IMPORTANTES

Productos metalúrgicos

EXPORTACION DE LA CASA PIERRE GOFFIN DE CHARLEROI

Vendemos a precios sin competencia: Barras de hierro para cemento armado. Vigas de hierro. Toda clase de hierros y aceros. Tubos negros y galvanizados. Alambre recocido y galvanizado. Planchas acanaladas. Cristales. Cemento de primera calidad, marca "El Teide". Sulfato de Hierro.—Se cotizan precios especiales para pedidos importantes.

Agente para Canarias: **ANTONIO ACOSTA.**—París: 56, Rue Montmartre.—Tenerife: Alfonso XIII, 42.—Las Palmas: Cebrián, 13.

DEBILIDAD, NEURASTENIA
CONSUNCION, CLOROSIS
CONVALECENCIA

MARCA

ANEMIA

VINO y JARABE
Deschiens a la Hemoglobina

Los Médicos proclaman que este Hierro vital de la Sangre es muy superior a la carne cruda, á los ferruginosos, etc. — Da salud y fuerza. — PARIS.

Ministerio de Cultura 2010