

SOLUCION BENEDICTO DE GLICERO-FOSFATO DE CAL CON CREOSOTAL

Preparación la más racional para curar la tuberculosis, bronquitis, catarros crónicos, infecciones gripales, enfermedades consuntivas, inapetencias, debilidad general, postración nerviosa, neurostena, impotencia, enfermedades mentales, caries, raquitismo, escrofulismo, etc. Frasco, 2'50 pesetas. Depósitos: Farmacia del Dr. Benedicto, San Bernardo, 41, Madrid; en la provincia de Salamanca, farmacia del Lado, Rodilla, Guijuelo, y la Sociedad española de Droguería General, en Santander, Bilbao, Gijón y Vigo

Elixir Estomacal de Saiz de Carlos

Lo recetan los médicos de todas las naciones; es tónico digestivo y antigástrico; cura el 98 por 100 de enfermos del estómago e intestinos, aunque sus dolencias sean de más de 30 años de antigüedad y hayan fracasado todos los demás medicamentos. CURA el dolor de estómago, las acedías, aguas de boca, vómitos, la indigestión, las dispepsias, estreñimiento, diarreas y disentería, dilatación del estómago, úlcera del estómago, neurastenia gástrica,

hipercloridria, anemia y clorosis con dispepsia; las CURA porque aumenta el apetito, auxilia la acción digestiva, el enfermo come más, digiere mejor y hay mayor asimilación y nutrición completa. CURA el mareo del mar. Una comida abundante se digiere sin dificultad con una cucharada de Elixir de Saiz de Carlos, de agradable sabor, inofensivo lo mismo para el enfermo que para el que está sano, pudiéndose tomar a la vez que las aguas minero-

medicinales y en sustitución de ellas y de los licores de mesa. Es de éxito seguro en las diarreas de los niños. No sólo CURA, sino que obra como preventivo, impidiendo con su uso las enfermedades del tubo digestivo. Once años de éxitos constantes. Exíjase en las etiquetas de las botellas la palabra STOMALIX, marca de fábrica registrada.—De venta, Serrano, 30, farmacia, Madrid, y principales de Europa y América.

¿Queréis curar las fiebres palúdicas? Usad el ESANOFELE

Noticias de la prensa médica

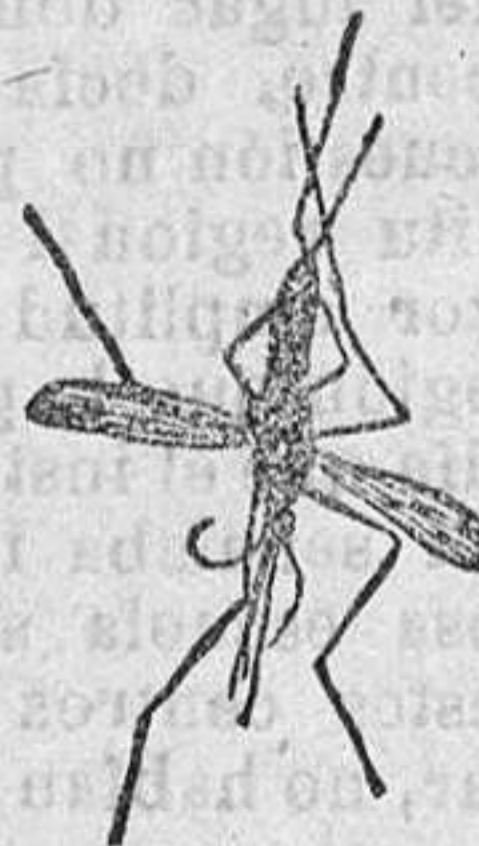

El nuevo periódico «El Progreso Médico», revista de Higiene y Medicina práctica, que se publica en Barcelona, refiere en un notable artículo titulado «La Moderna terapéutica», algunos de los juicios, declaraciones y certificados importantes de varios ilustrados doctores acerca del empleo del medicamento *Esanofele* en el tratamiento de las fiebres palúdicas, intermitentes, tercianas, cuartanas, etc.

El *Esanofele* preparado pilular de la casa F. Bisleri, de Milán, ha sido experimentado con gran éxito en Italia, España, República Argentina, México, etc., y ha dado resultados inmejorables.

En el escrito entre otros, el doctor don T. de Echevarría: «...En un caso de paludismo inveterado he dado el *Esanofele* de Bisleri y cuando los medios clásicos no me habían dado resultado, con el preparado en cuestión obtuve la desaparición de una fiebre inveterada palúdica, sin que hasta la fecha haya vuelto a reaparecer como acostumbraba a hacerlo cada quince ó veinte días en el individuo objeto de mis ensayos.—Puebla de Montalván (Toledo), 3 de Noviembre de 1903.»

Depósito general: Alfredo Rolando Barcelona, Bajada San Miguel, 5. Se encuentra en todas las farmacias.

Ateneo Salmantino

COLEGIO DE NIÑOS DE D. MANUEL DURAN

Este Colegio, el más antiguo de esta capital y su provincia, continúa con sus clases de instrucción primaria en sus acreditadas escuelas a cargo de los distinguidos profesores don Doroteo Bermejo y don Marcos Celador, con preparación completa para los estudios generales de segunda enseñanza.

Para el próximo curso académico de 1904 á 1905 se admiten alumnos internos medio pensionistas y externos en su propio local.

Plaza de Colón, número 1.—Salamanca

LICEO ESCOLAR

Director: Don Pedro González García, Doctor en Filosofía y Letras y Abogado, Plaza de los Bandos, núm. 5, Salamanca.

Alumnos internos, medio-pensionistas y externos de Facultad, Instituto é ingreso en la segunda enseñanza.

Salón de estudio vigilado por el Director y Profesores.

Pídanse reglamentos.

PIANOS

Juan De-Bernardi (italiano) constructor y reparador de órganos, pianos y armonicums, con taller especial para toda clase de composuras y afinaciones de pianos y armonicums, donde se ejecutan los trabajos más delicados y difíciles, como son la construcción de clavijeros, cordales, todas las piezas que contiene la máquina, renovación de feitores en los martillos, marfiles, etc. etc.

Calle de Zamora, 28, Salamanca 60-63



Para convalecientes y personas débiles es el mejor tónico y nutritivo. Inapetencia, malas digestiones, anemia, tisis, raquitismo, etc.—Laboratorio y Farmacia de Ortega, León, 13, Madrid.

Compañía Francesa del GRAMOPHONE Barcelona



Unico depósito en Salamanca

Prudencio Santos Beito

—PLAZA MAYOR, 17 y 18—

Se envían catálogos á quien los pida

FABRICA DE MOSAICOS HIDRAULICOS DEPOSITO DE YESOS Y CEMENTOS

DE Pantaleón Martínez

Sancti-Spiritus, 4--CACERES

Completo y variado surtido en pavimentos para habitaciones, patios, azoteas, cuadras y cocheras. Acerados para calles y plazas.

Representante en Salamanca:

DON MANUEL VICENTE—Plaza Mayor 25

THE INFORMATION

AGENCIA PERIODISTICA ANUNCIADORA

Atocha, 74, primero--MADRID

Admite anuncios para todos los periódicos de España, Europa y América.

Precios económicos. Pídanse condiciones.

FUNERARIA de M. RODRIGUEZ

28, PLAZA DEL CORRILLO, 28

La casa más antigua de Salamanca

Este establecimiento acaba de recibir un gran surtido en elegantes y suntuosas coronas fúnebres, del reino y del extranjero, de todas clases y precios.

Coches de lujo con dos, cuatro, seis y ocho caballos, de primera, segunda y tercera, desde DIEZ pesetas en adelante.

Elegantes cajas construidas á todas las medidas, de terciopelo, veludillo, paño é indiana.

Esta casa se encarga de practicar todas las diligencias para los funerales.

Se advierte al público que los dependientes de este establecimiento no se presentan en ninguna casa mortuoria hasta que no sean avisados.

Esta casa facilita elegantes andas imperiales á todo el que compre la caja, por sencilla y económica que sea.

Primer establecimiento en féretros de madera incorruptible.

Servicio permanente día y noche.

Recomendamos al público vea las tarifas de este establecimiento

MANUEL ROBRIGUEZ—SALAMANCA

Afina pianos y construye toda clase de instrumentos de cuerda.

ARTICULOS DE VIAJE Y CAZA

MANUEL CARDENAS

15, SAN PABLO, 15

Monturas y bridas de todas clases; bocados, estribos, espuelas, fustas y látigos. Cepillería, gamazas, esponjas y plumeros. Maletas desde 3 pesetas en adelante; sacos de mano, neceseres, cabás, portaplés portamantas, baules de mimbra y cajas muy bonitas para viaje. Gran surtido en artículos de caza. Reclamos de todas clases; jaulas y estuches para escopetas; guantes y polainas para caza y montar, cubiertos para campo y viaje; collares, cadenas y boxales para perros. Cinturones de todas clases. Alpargatas en lona y estezado para campo. Guarniciones, troncos y limoneras para toda clase de carruajes. Gran surtido en todos los artículos.

Establecimiento y taller de construcción de sillero y guarnicionero

Gran Comercio del Precio Fijo

de Sebastián Rodríguez y Compañía

CASA FUNDADA EL AÑO 1874

La más importante de las de su clase en esta capital

47, Plaza Mayor, 47—Salamanca

Participamos á nuestra numerosa clientela que se han recibido extensas colecciones de toda clase de géneros del Reino y Extranjero en chales y mantones de abrigo, lanas, pañetes, estameñas, merinos, mantas de cama y de viaje, alfombras, toquillas, terciopelos y peluches. patenes, jergas, vicafias, tricots, panas y todo lo concerniente al ramo de pañería; paraguas, petacas, carteras, guantes, acordeones, perfumería y sutería. Armas y efectos de viaje y caza

Camisería y Sastrería

Trajes á la medida desde TREINTA pesetas en adelante

Movimiento de trenes en Salamanca

SALIDA.—Línea de Medina del Campo
Tren núm. 2, correo, diario, 10'10 noche.
Tren núm. 4, mixto, diario, 4'30 tarde.
Tren núm. 12, sud-exprés; lunes miércoles y sábados, 10'54 noche.
Tren núm. 22, mixto; sábados y domingos, 5'30 mañana.
Tren núm. 24, mixto; martes y jueves, 11'30 mañana.
Tren núm. 16, rápido; martes y sábados, 10'47 noche.

LLEGADA
Tren núm. 1, correo; diario, 4'33 mañana.
Tren núm. 3, mixto; diario, 9'20 mañana.
Tren núm. 11, sud-exprés; martes, jueves y domingos, 11'22 mañana.
Tren núm. 23, mixto; martes, jueves, sábados y domingos, 8'35 noche.
Tren núm. 15, rápido; miércoles y sábados, 4'45 mañana.

SALIDA.—Línea de Salamanca á la Frontera de Portugal
Tren núm. 1, correo; diario, 5'25 mañana.
Tren núm. 4, mixto; diario, 4'50 tarde.
Tren núm. 7, sud-exprés; martes, jueves y domingos, 11'27 mañana.
Tren núm. 15, rápido; miércoles y sábados, 4'50 mañana.

LLEGADA
Tren núm. 2, correo; diario, 9'17 noche.
Tren núm. 6, mixto; diario, 10'9 mañana.
Tren núm. 8, sud-exprés; lunes, miércoles y sábados, 10'49 noche.
Tren núm. 16, rápido; martes y viernes, 10'42 noche.

SALIDA.—Línea del Oeste (Plasencia)
Tren núm. 111, mixto; diario, 4'40 tarde.
Tren núm. 101, correo; diario, 4'05 mañana.

LLEGADA
Tren núm. 102, correo; diario, 10' noche.
Tren núm. 112, mixto; diario, 11'30 mañana.

SALIDA.—Línea del Oeste (Astorga)
Tren núm. 102, correo; diario, 11' noche.
Tren núm. 112, mixto; diario, 11'50 mañana.
Tren núm. 132, mixto; diario, 5'50 mañana (á Zamora).

LLEGADA
Tren núm. 101, correo; diario, 4'20 mañana.
Tren núm. 111, mixto; diario, 4'08 tarde.
Tren núm. 132, mercancías; martes, 9'15 noche (de Zamora)

SALIDA.—Línea de Avila
Tren mixto; diario, á las 6 de la tarde, y llega á las 9'29 mañana.

Servicio de coches en Salamanca

LLEGADA.—El de Vitigudino, á las 4'30 tarde; el de Ledesma, á las 10' mañana, y el de Alba de Tórnes, á las 9'30 mañana.
SALIDA.—El de Ledesma, á las 2' de la tarde; el de Alba, á las 4' de la tarde, y el de Vitigudino, á las 8'40 de la mañana.

Se vende papel viejo

LOS CONCURSOS

„El Adelanto“

ADVERTENCIAS

1. Terminado ayer el plazo de votación, tenemos en cartera todos los cupones depositados en las urnas (v. buzones) ó remitidos por el correo hasta las siete de la mañana de hoy. Los que se depositen ó se reciban después de dicha hora serán nulos y sin ningún valor ni efecto.

ESTADO ACTUAL del ESCRUTINIO

Table with columns: A LA PRIMERA, A LA SEGUNDA, Número, Votos. Lists results for various candidates.

Table with columns: A LA PRIMERA, A LA SEGUNDA, Número, Votos. Lists results for various candidates.

De avicultura

IV La cría de los pollos. Al tratar de multiplicar las aves por todos los medios posibles, no es nuestro ánimo desechar la cría ordinaria por medio de la gallina; solo que no nos contentamos con ella, porque es insuficiente, y no está en nuestra mano el ponerla clueta cuando se nos antoje, para obligarla á inocular. De aquí la necesidad de la máquina si queremos tener pollos en toda época.

on su forma más rudimentaria ó sencilla, no son más que un cajón, con un depósito de agua caliente; de esta manera se pueden criar 100 pollos á la vez, sin tener que dar de comer á las gallinas que se necesitarían para criarlos, ni distraerlas de poner.

QUE MOLESTO ES EL DOLOR!

Hacedlo cesar! Puede hacerse desaparecer facilmente con el Parche Poroso Scott "EXCELSIOR" un parache compuesto de tal modo que hace cesar el dolor en unos minutos. Hay realmente algo de maravilloso en la rapidez con que podéis hacer cesar el dolor usando del

PASTOS

SE ARRIENDAN los pastos de invierno de San Benito de la Valmuza, para ganado lanar ó vacuno. Para tratar, con Agustín Rodríguez, en Perahúy.

Se arriendan

pastos de invierno para 1.200 ovejas, en Castraz de Yeltes (part. de Ciudad-Rodrigo). Para tratar, en la misma dehesa con Andrés Fonseca. 15-9

A LAS SEÑORAS

Ha llegado don. Manuela C. Udán, dueña del "Modo de París", con los modelos de sombreros y abrigos para la temporada de invierno.

Venta de casa

Se hace de una de nueva construcción en las afueras de las Claras, que contiene planta baja, piso principal y un hermoso corral.

COLEGIO DEL AVE MARIA

En este Centro, que está montado con todos los adelantos que la moderna Pedagogía reclama, encontrarán los padres todo cuanto es necesario para que sus hijos puedan recibir una buena y completa educación.

CENTRO-PENSION MAÑES

Este acreditado centro docente, instalado en punto céntrico, muy próximo á las Facultades é Instituto, ha conseguido sorprendentes resultados en la enseñanza, debido á su régimen especial y á la continua explicación de todas las asignaturas constitutivas de las diferentes carreras que pueden cursarse en esta Universidad.

que al siguiente han de dar en el Instituto ó Facultad.

En la escuela modelo que á cargo de acreditado profesor central se establecido en este Centro, se siguen obteniendo rápidos progresos, explicándose en ella la primera enseñanza y la preparación en Normales é Institutos.

Exactitud y formalidad en las cuentas, estrictamente ajustadas al reglamento.

Se admiten internos, medio-pensionistas y externos vigilados, desde seis años en adelante.

Alimentación verdad, sana, abundante y nutritiva, como lo tiene acreditado este centro.

PREVIA autorización, se formalizan toda clase de matriculas en los centros oficiales. Pídanse detalles y reglamentos al Director.

VENTA DE CASA

Se hace de una en el Campo de S. Francisco, núm. 5. Darán razón en la Ronda de Corpus, número 20.

Jacinto Niño

—46, PLAZA MAYOR, 46— GRAN DEPÓSITO DE CORSÉS FORMA FRANCESA

En esta casa, primera en este artículo, tincontrará el público cuantas novedades y ereaciones de modelos, conforme á las últimas modas de París, desde el precio más modesto hasta el más lujoso.

Se encarga también de servir corsés á medida con perfección y economía de precio. Todo comprador recibe opción á un precioso REGALO.

FOTOGRAFIA DE LA VIUDA DE OLIVAN

(Casa fundada hace 30 años) Paseo de las Carmelitas. Precios muy económicos.

PASTOS

Se arriendan para 170 vacas, desde primero de Diciembre hasta 29 de Junio próximos, en la dehesa "Mesillas", situada en la provincia de Cáceres, término de Collado; cuya dehesa se encuentra á la margen derecha del río Tietar, el que la separa del Baldo de Casatejada conocida también con el nombre de la "Coita".

Para más detalles dirigirse al dueño de las mismas, don Hipólito Parrón, vecino de Guijo de Santa Barbara, en citada provincia de Cáceres. 8-3

Para las señoras

Nos comunican de Madrid que por las damas de la más alta sociedad, están siendo muy visitados los talleres de la célebre modista parisiense Mad. Concha, establecidos en la calle de Esparteros, núm. 8.

Recomendamos á nuestras queridas lectoras las confecciones de la referida modista, en la seguridad de que quien utilice sus servicios, vestirá con suma elegancia y economía.

Imprenta y Librería

de Francisco Núñez Izquierdo Salamanca

—Me parece,—se dijo,—que el rey de Francia... La noche era sombría; los soldados francos de servicio descansaban en sus tiendas, y en las trincheras oíase resonar el paso de los centinelas, y levantando la cabeza se veían las almenas y baluartes de la ciudadela que se recortaban sobre el fondo obscuro del cielo.

Al hacerse esta pregunta llegó á la tienda, y levantando la cortina que servía de puerta, pudo ver que Biron estaba en la misma postura, entregado á una profunda cavilación. Oyó ruido de pasos y se apartó á un lado para no ser visto de Lafin, que entró en la tienda y dijo á Biron: —Ya está hecho, monseñor.

—No conozco aún vuestro secreto, pero debe ser importante. —Y tenéis razón para creerlo así, —dijo Biron, y el traidor sonrió y se marchó. El paje siguió en el mismo sitio y se preguntaba qué debía hacer, cuando de nuevo oyó ruido de pasos.

