

Las grandes obras ferroviarias

Los almacenes de la Compañía M. Z. A.

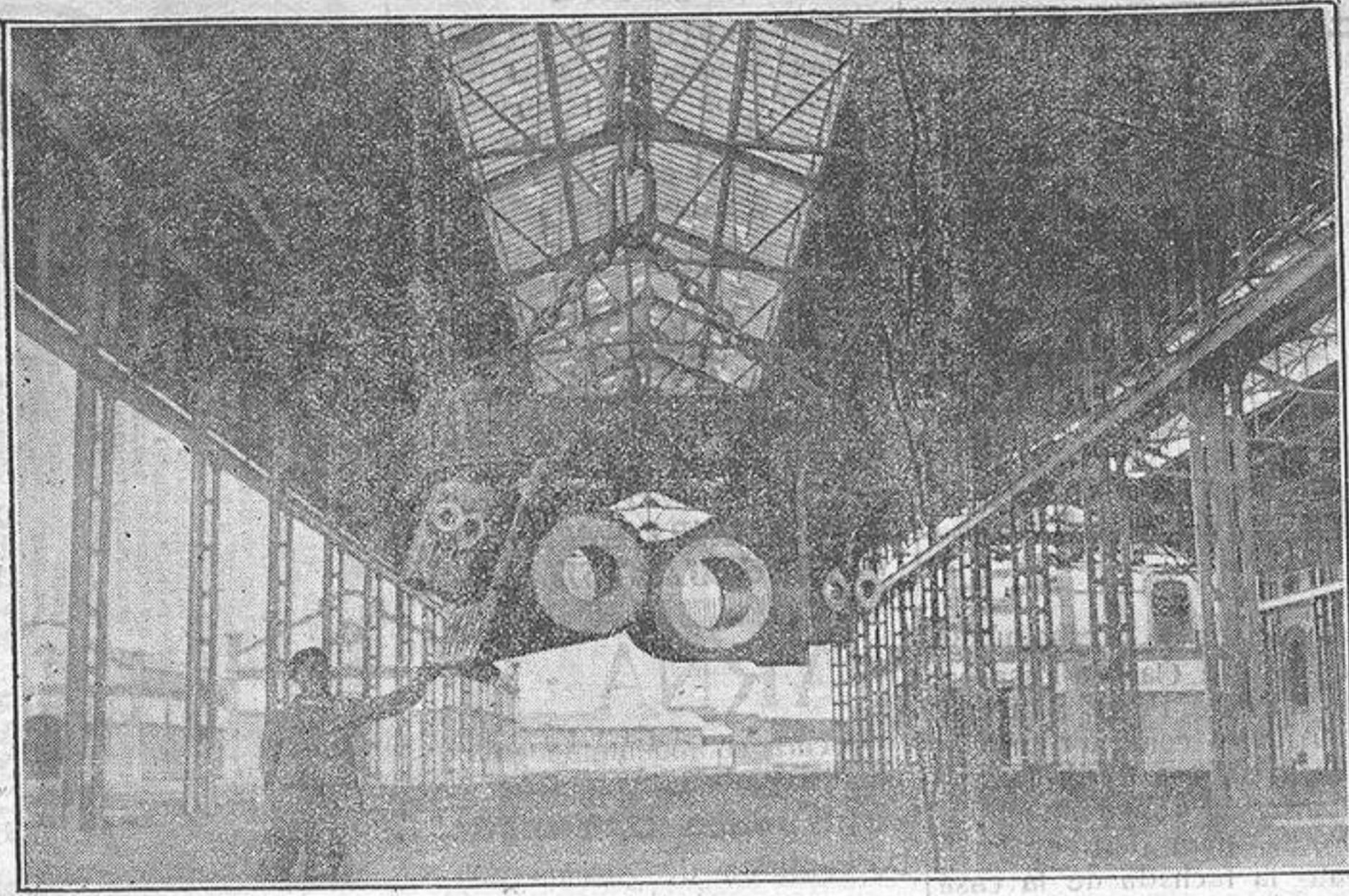

(Conclusión)

FUNCIONAMIENTOS DE LOS PUNTES GRUAS Y SUS APLICACIONES

Los puentes-grúas son de cinco toneladas, dos movimientos, longitudinal y transversal. Las planchas electroimanes, son de acero moldeado, y forma semi-ovalada, levantan tres mil kilos y el peso de cada una de ellas, es de dos toneladas. Cuando se precisa cargar uno o más vagones, se hace con gran brevedad. Ejemplo:

Suponiendo que un vagón se cargue de muelles de suspensión de a cien kilos cada uno basta con hacer funcionar el cangrejo que trabaja transversalmente sobre el puente grúa bien a la derecha o bien a la izquierda. Entonces a la plancha electroimán, se la hará descender por medio de las poleas y cables metálicos sobre la pila de los muelles indicados, ya en estas condiciones, el mecánico, que va montado en el puente grúa establece el magnetismo entre la plancha y los muelles, quedando estos adheridos en cantidad de quince a veinte o más, según los casos. Una vez hecha esta operación, se eleva la plancha por igual procedimiento que se le hizo descender, se pone en marcha el puente grúa longitudinalmente hacia el sitio donde se encuentre el vagón que ha de ser cargado, y cuando está al mismo nivel del piso del vagón y a la altura necesaria, se corta la corriente desprendiéndose los muelles, haciendo esta misma operación para la descarga. Brigadas de obreros, a las órdenes del capataz y subcapataces, apilan los materiales y les pone las etiquetas con la designación que a cada una corresponde.

Los dos cilindros que figuran unidos al electroimán, del f. to. grabado, pesarán, aproximadamente, novecientos kilos, corresponden a la serie de máquinas 435 441, 374, 399 415, y 439 (segunda serie de mercancías). Muchos de los materiales entre ellos los topes, florones, almohadillas, hojas maestras, muelles y Centro de ruedas, corresponden a las secciones 1.ª y 2.ª respectivamente. En el mismo sentido de los patios cubiertos, y a unos cincuenta metros, hay veintidós caballetes con una extensión de ochenta metros de largo, para chapas de cobre, turbulares, de cielo y laterales, de cajas de fuego de máquina; algunas de estas chapas suelen pasar de doscientos kilos, y el importe de su valor, es muy considerable. Las chapas de referencia con el estaño en lingoteos y otros artículos, son de la sección 12.ª, quizás las de más valor por el precio de sus materiales. Separadas por unos veinte metros, hay tres cubiertas cubiertas. La primera, para hierros laminados; la segunda para chapas de hierro dulce, y la tercera también para hierro laminado. La longitud de las mismas es de ocho metros por ochenta y diez por cincuenta las dos restantes. En la parte izquierda del Almacén de Varios, hay otra cubierta de catorce metros por setenta, el piso es de cemento y de la altura de las puertas de los vagones, tiene diferentes depar-

tamentos para los tubos de humo, de latón y de acero, de las distintas series de máquinas, están clasificados por clases y dentro de éstas, por medidas. Un gran edificio de cuarenta metros por cuarenta y ocho, es el almacén de maderas, que, en la actualidad, tiene apiladas de tablas pino Norte 750 metros cúbicos y cuya madera se emplea por talleres y naves para la reparación de coches y vagones, y por último dos carros trbordadores de treinta y se senta toneladas, para hacer la maniobra y distribución de vagones a las quince vías que existen, de un extremo a otro de estos soberbios almacenes. Por varios cambios de agujas cuatro de estas vías, se unen a la línea general de salida a la Estación de Villaverde Bajo.

La extensión de terr no que comprenden los almacenes generales y Via y Obras va cercado por una tapia de ladrillo, de buena altura y espesor, durante la noche hay establecida, una estrecha vigilancia por guardas

jurados, llevando consigo cada uno de estos, un reloj de los llamados de ronda, que a todas horas tienen que marcar la esfera en unos aparatos especiales colocados al efecto. Disponen también de varios perros que prestan un servicio muy importante. Y aquí hago punto final, porque se precisaría mucho tiempo en hacer una reseña completa de otros departamentos para distintos usos.

La Compañía no ha reparado en invertir varios millones de pesetas en esta grandiosa y magnífica obra, dándole a la industria nacional, un impulso que es digno de los más entusiastas aplausos y que nosotros tributamos con sumo placer, haciéndolos extensivos al director, ingenieros, jefes y todo el personal que ha colaborado con tanto cariño para engrandecer la vida ferroviaria española.

AURELIO FERNANDEZ DE LA TORRE
Madrid 27 agosto 1929.

Administración de Rentas Públicas de la provincia de Alicante

Contribución industrial

GREMIOS

De conformidad con la convocatoria que en el «Boletín Oficial» de esta provincia se ha con para todas las clases agrupables por Circular, convocándose según se detalla en la misma para los días 14 al 18 del corriente mes, se llama la atención de los industriales, invitándoles a que lean dicha disposición que publica el número 226 correspondiente al martes 8 del presente mes; y así, además de cumplir sus deberes fiscales con conocimiento de la legislación vigente, evitarán los perjuicios reglamentarios que lleva aparejada la no concurrencia a favor de esta Administración, destinado para la elección de Clasificadores. Se advierte muy especialmente que los comerciantes de una misma clase que no lleguen a su número a diez, pueden formar gremio pidiéndolo directamente de esta Administración, y a la vez los que se convocan para el nombramiento de Clasificadores por tener la obligación de agruparse, pueden también renunciar a la constitución del Gremio, solicitándolo de la Administración de Rentas Públicas las dos terceras partes de los individuos que lo componen.

El Administrador de Rentas Públicas.—JESUS VILLAZON MENENDEZ.

QUE ERROR

¿Qué guiso con gasolina? pero, nombre, no seas incauto, la gasolina «pa» el auto... pero el GAS «pa» la COCINA. **Pedid su instalación en las oficinas de GAS ALICANTE.**

ALICANTE-ATRACCION

Junta general extraordinaria
Por acuerdo de la Junta Directiva de esta entidad se convoca a la Junta general extraordinaria que se celebrará el viernes 11 de los corrientes en el Círculo Unión Mercantil a las 8 de la noche para tratar del siguiente:

Orden del día

- 1.ª Lectura y aprobación del acta anterior.
 - 2.ª Presentación de cuentas y situación de la entidad.
 - 3.ª Dar cuenta de la dimisión de los cargos de presidente, Vicepresidente primero y un Vocal.
 - 4.ª Elección de los referidos cargos.
 - 5.ª Ruegos y preguntas.
- Alicante 9 octubre de 1.929.

Oficial de Relojería

Hace falta en la joyería de Correca Castaños 21, Alicante

Farmacias de turno

Señorita Francisca Llorca, Calderón de la Birca, 29.—Abierta toda la noche.

Don Agatángelo Soler, Plaza Juan Pó, eda 12 y don Manuel S. riano, Calatrava, 8.—Abiertas hasta las 22.

Eruptores de los niños

Se curan con rapidez con DEPURATIVO INFANTIL Y PASTA ROSA CABALLERO.

De venta en Droguerías y farmacias.

Habitaciones amuebladas

espaciosas y ventiladas, se alquilan.—Francos Rodríguez (ar tes Mayor), 42 segundo.

la **ELECTRICIDAD** falta, el alumbrado **PETROMAX** al gas de petróleo o bencina

¡nunca! Pida oferta a Dep. Gri. para España y coloa. A. KLAEBISCH - Barcelona Calle Claris, 69 y 71

Jerez Quina FONTAN
Pedidos a Bodega COLON
Avenida Zorrilla 12 ALICANTE

Ama de cría, de 22 años, de edad, leche de 4 meses, se ofrece para criar en casa de los padres.
Razón: Francisca Lagerín. Avenida de Soto Ameno, segunda traviesa.

Francisco Martínez Soto
Almacén al por mayor de salazones, coloniales y cereales
Ballén 11 ALICANTE
En calle González López

Lea V. EL DIA

ELIXIR ESTOMACAL DE SAIZ DE CARLOS (STOMALIX)

Lo recetan los médicos de las cinco partes del mundo porque quita el dolor de estómago, las acedías, la dispepsia, los vómitos, las diarreas en niños y adultos que, a veces, alternan con estreñimiento, la dilatación y úlcera del estómago, siendo utilísimo su uso para todas las molestias del

ESTÓMAGO e INTESTINOS

25 AÑOS DE ÉXITO 5 PESETAS BOTELLA

UNA TAZA DE LA CURA VEGETAL N.º 15

CURA VEGETAL N.º 15 del ABATE HAMON
(REMEDIO ENÉRGICO CONTRA LA TOS, CATARROS, ASMA, BRONQUITIS)

cutará de raíz sus catarros invernales, evitando las molestias de su desarrollo y posibles mayores males.

Los enervantes y largos catarros, resfriados y constipados que agotan y martirizan nuestro organismo y suelen acabar con nuestra paciencia, no prosperan si se acude a tiempo en el momento de su aparición tomando una taza de la exquisita

CURA VEGETAL N.º 15 del ABATE HAMON

poderoso esterilizante de las vías respiratorias, compuesto de plantas inofensivas que no ofrecen ningún peligro para la salud.

Venta: FARMACIAS, CENTROS DE ESPECIFICOS Y LABORATORIOS BOTANICOS Y MARINOS
Ronda Universidad, 6, Barcelona
Madrid: Farmacia Gayoso, Arenal, 2

Aguas Minerales Naturales **CARABANA** Purgantes Depurativas Antibiosas Antiherpéticas
Propietarios: Viuda e hijos de R. J. CHAVARRI - Dirección y Oficinas Lealtad 1 - Madrid.

Cuide usted su estómago porque es la base de su salud

No hay estómago que digiera mal, si se le ayuda con una cucharada de **DIGESTÓNICO** del Dr. Vicente

VENTA EN FARMACIAS

MAHOU LA MEJOR CERVEZA
Hijos de C. Mahou - Madrid
VINOS Y COÑACS Gonzalez Byass Jerez de la Frontera «Tío Pepe», «Soñera 1847», «Insuperable» y otros LAS MEJORES MARCAS Depositario y agente provincial en ALICANTE

CAFÉ-BAR Valdepeñas
El mejor establecimiento de Alicante para beber el clásico chato de vino
Café, licores Mariscos siempre frescos
Castaños, 36 - ALICANTE

Reumatismos disformantes

Gota, Piedra, Ciática, Reumatismos, Artritis y todas las afecciones del hígado, riñones, vejiga, articulaciones, se curan con éxito con los **Lithinés del Dr. Gustin**

Basta disolver en un litro de agua un paquete, para obtener en el acto la mejor agua mineral, eficaz y económica

Compre Vd. EL DIA

"BABYNA" Dr. ROMERO
Asegure la salud y la vida de sus niños
Prevéngase contra los terribles cólicos de baba.

Las madres no deben olvidar que con el oportuno uso de la **BABYNA** pueden salvar la vida de sus hijos.

Frasco: 5 pesetas en todas las farmacias y droguerías.

¡Adquiera un frasco hoy mismo!

Preparado por el Dr. D. Salvador Andreu Grau, Felgueras, 19 y 23 (S. G.) Barcelona, con exclusividad para la venta en toda España.

ANIS TENIS

Con frío o con calor el ANIS TENIS es el mejor

El aperitivo del día

Vanó Sánchez y Cremades
Castaños, 12 **Alicante**

RADIOTELEFONIA

Débiles tomad el Elixir Callol

tomad el acreditado

Es rápido científico agradable

que da

Talleres tipograficos de EL DIA

Villaveja, 1 y 3- Alicante

Teléfono 358 - Apartado en correos 156

Dr. Albert Blasco

RAYOS X

Radioterapia.-Electroterapia.-Pototerapia.-Diatermia

Alta frecuencia.-Tratamientos modernos

ENFERMEDADES GENERALES, ESPECIALES INFANCIA

Pecho.-Nutrición.-Reumatismo.-Piel

Horario de consulta: De once de la mañana a dos de la tarde y de 3 a 6 de la noche

TELEFONO NUMERO 24

Canalejas, 1, bajo, derecha.-ALICANTE

Banco Internacinal de Industria y Comercio

Capital: Pesetas 30.000.000

Presidente: Excmo. Señor Marqués de Alonso Martínez.

Domicilio social: MADRID, Carrera de San Jerónimo, 43

Sucursales: Aguilas, Alicante, Ayamonte, Cádiz, Caravaca, Cartagena Cieza, Elche, Hillin, Huelva, Isla Cristina, Lorca, Murcia, Orihuela, Puerto de Santa María, San Fernando, San Lúcar de Barrameda, Sevilla, Triana (Caja Auxiliar), Tánana y Yecla.

Cuentas corrientes, a la vista 2'50 por 100 anual, a 8 días de preaviso, 3 por 100 anual, Caja de Ahorros, desde el siguiente día de efectuadas las imposiciones hasta el que se retiren 4 por 100 anual. Bonos a vencimiento: fijo satisfaciendo los intereses trimestralmente; al plazo fijo de un año, 4'50 anual, al plazo fijo de dos años 5 por 100 anual, cuentas de moneda extranjeras: tipos convencionales.

Josè Salinas Miralles

MANUFACTURA Y EXPORTACION

Cañamos Rastrillados y en Rama

Callosa de Segura (Alicante)

Banco Español de Crédito

Caja de Ahorros: 4 por 100, anual

Sucursal de Alicante: Paseo de los Mártires, 3 (Casa de Lamcignere)

Las imposiciones devengan interés desde el día siguiente de su entrega hasta el mismo día de reintegro, y éstos se verifican en el acto de la petición, sin limitación de cantidad. A los imponentes se les facilitan pequeñas huchas metálicas.

Operaciones de bolsa.—Este Banco se encarga de la inversión de capitales en valores de Estado y de ferrocarriles que producen una renta líquida hasta el 5 y 1/2 por 100, con importantes primas de amortización.

Es el Banco más extendido en España.—Cuenta con 235 Sucursales. En la provincia de Alicante cuenta con Sucursales en Alcoy, Elche, Novelda, Orihuela, Ijona, Callosa de Segura, Villena, Crevillente y Villajoyosa

Hotel La Marina

Benito Redondo

Habitaciones espaciosas y ventiladas con vistas al mar. Precios módicos. Gratin y Biendicho 2. ALICANTE

Pedro Huesca Esteve

Mercería, Paquetería, Perfumería, Novedades sagasta, 16

Carlos Domenech

(Antes Hernández y Valiente) especialidad en aparatos para cerámica (García Andreu, n.º 18 (Kenaltia) ALICANTE

IMPRESA Y PAPELERIA

Vicente Bañó

Objetos de escritorio y libros de primera enseñanza Plaza de Abad Penalva, núm. 1. Frente a San Nicolás.—ALICANTE

Molinar Jéune-Paris HABANITA

Extracto — Loción — Polvos Destilería: Mauricio Carbonell S. A. ALICANTE

Abelardo Chápui Galán

Agente de Aduana, Consignaciones y Tránsitos. Bocoyes vacíos. Grandes existencias Depósito de Cemento Lafarge Paseo de los Mártires, 1 ALICANTE

Hotel SAMPER

Frente al mar

Almacén de lunas y vidrios planos - Marcos Papeles pintados

Suc. de Candela y Devesa

Bañén, 23 y 25

Alicante

IMPRESA Y PAPELERIA

Vicente Bañó

Objetos de escritorio y libros de primera enseñanza Plaza de Abad Penalva, núm. 1. Frente a San Nicolás.—ALICANTE

La Villa de Madrid

Suntuoso salón peluquería a todo confort. Aparatos «ad-hoc» para todos los servicios. Calatrava (frente a N.º 51) 15

Mirra Moreno MODISTA

Procedente del Liceo de Barcelona Mayor, 33, primero.—ALICANTE

Palacio de la Moda

de Barcelona Mayor, 33, primero.—ALICANTE

Con mucha frecuencia recibimos para su publicación trabajos que llevan por firma un seudónimo. Terminantemente dejaremos de publicar los trabajos que lleguen a nuestro poder de esa manera, y no se nos revele su autor en la debida forma aun cuando guardemos el secreto de su nombre.

Se venden o alquilan

as sillas utilizadas antes en los paseos públicos.

Hospital Provincial de San Juan de Dios

Consultas públicas y gratuitas

Vías Urinarias.—Don Francisco Bellver Domenech, martes, jueves y sábados de 10 a 11. Aparato Digestivo.—Don Alonso de Miguel, los jueves de 9 a 10.

Enfermedades de los ojos.—Don José Buados, martes, jueves y sábados de 8 a 9.

Enfermedades de Nariz, Garganta y Oídos.—Don Juan López Sánchez, lunes, miércoles y viernes de 8 a 9.

Don José Espuch Vidal, lunes, miércoles y viernes de 6 a 7 tarde.

Consulta de niños de pecho (Puericultura).—Don Pedro Herrero Rubio, martes y sábados de 6 y media a 8 y media tarde.

Se vende

auto Citroen, de 5 H. P. (dos asientos, bien equipado y a toda prueba, con patente y seguro pagado, gomas nuevas, rueda de recambio, amortiguadores, parachoques, muy buena batería e indicador de gasolina. Precio dos mil pesetas. Para ver y tratar en Ijona, Artamio Mira, calle del Vail, 19.

Lea Vd. EL DIA

Se admiten esquelas de deuncion hasta la una de tarde