



LA PRENSA

ALCARREÑA

AÑO IV * Número 903

Director: Francisco J. PEREZ DE ALMENARA

Sábado, 10 de Noviembre de 1984 * 30 Ptas

PAVIMENTACION DE LA CALLE MAYOR,
REPARACION DE ACERAS, OBRAS EN LA
PLAZA DE BEJANQUE, SUPRESION DE
BARRERAS ARQUITECTONICAS,
ASFALTADO

GUADALAJARA, EN OBRAS

(PAGINA 5)

SUSCRIPCION POPULAR EN AYUDA DE LOS SUPERVIVIENTES DE LA EXPLOSION DE MONDEJAR

(PAGINA 8)

UN TOTAL DE 160 VIVIENDAS DE PROMOCION PUBLICA SE CONSTRUIRAN EN NUESTRA PROVINCIA, PUDIENDO SER SOLICITADAS POR FAMILIAS DE ESCASOS RECURSOS ECONOMICOS

(PAGINA 2)

HOY SE CELEBRA EL VIII RALLYE ZONA CENTRO



(PAGINA 8)

CAZA

III CAMPEONATO SOCIAL DE AZUQUECA DE HENARES



(PAGINA 3)

región región región región

ADJUDICADOS 13 GRUPOS DE VIVIENDA DE PROMOCION PUBLICA EN LA REGION

La Consejería de Política Territorial de la Junta de Comunidades de Castilla-La Mancha, a través de la Dirección General de Urbanismo y Vivienda, cuyo titular es Alberto Pertusa, ha adjudicado en los tres últimos meses trece grupos de viviendas de promoción pública por un importe de 1.220.900.000 pesetas, lo que supondrá la creación de 1.307 nuevas viviendas en la región.

Estas viviendas de protección oficial de promoción pública, denominadas así porque se construyen íntegramente con dinero de la administración y, en este caso, de la Junta de Comunidades, podrán ser solicitadas por familias de escasos recursos económicos, por lo que con ellas se cumple el doble objetivo de cubrir la necesidad de viviendas de las familias más necesitadas y crear empleo.

La Junta de Comunidades recibió 4.000 millones de pesetas de la Junta de Com-

pensación Interterritorial para atender las necesidades de vivienda de la región, si bien una parte importante de dicha cantidad estaba ya comprometida en distintas obras en ejecución de las que 1.196 estaban paralizadas, ya bien fuera por defectos de suelo o por el abandono del contratista, lo que ha obligado a la Dirección General de Urbanismo y Vivienda del Gobierno Regional a resolver de nuevo cada uno de los proyectos.

Dentro del programa propio de la Junta de Comunidades se construirán por lo que respecta a nuestra provincia 72 en el Polígono del Balconcillo en Guadalajara capital, cincuenta en Molina de Aragón, treinta en Tortola y 8 en Torrijos. Todas estas viviendas de promoción directa, es decir, que licita y adjudica la Junta de Comunidades, podrán ser solicitadas por todas aquellas personas que reciban ingresos familiares inferiores a 772.282

pesetas/año. Además, esos emolumentos familiares han de ser menores al 25 por ciento del precio de la vivienda que vayan a comprar. Así mismo, podrán solicitar su compra quienes demuestren la necesidad de vivienda, mediante los documentos que se les demanden, siempre que acrediten que se encuentran en situaciones tales como vivir en una casa que no tenga ni siquiera las mínimas condiciones sanitarias, que la superficie de las viviendas que ocupen no sean suficientes para el número de miembros de la familia, que el solicitante no sea propietario ni inquilino ni tenga título legal alguno para utilizar su actual vivienda, así como las casas en que vivan, y que estén sometidas a expropiación o desahucio sin ser el causante de ello o que se trate del inquilino de una vivienda cuyo alquiler suponga una cantidad superior al 30 por ciento de sus ingresos familiares.



PRESENTACION DE LA REVISTA CASTILLA-LA MANCHA. A la izquierda, Alfonso González Calero, periodista, que dirige la revista "Castilla-La Mancha", editada por la Junta de Comunidades, durante el acto de presentación de la publicación a los medios de comunicación social de Toledo, que tuvo lugar el pasado miércoles, día 7. El mismo día, se hizo la presentación en Guadalajara a cargo del Delegado de la Consejería de Educación y Cultura, Angel García Méndez, acto que tuvo lugar en el Palacio del Infantado.

PRIMERA SEMANA DEL CINE ESPAÑOL EN CIUDAD REAL

CIUDAD REAL, del 12 al 16 de Noviembre, 1984

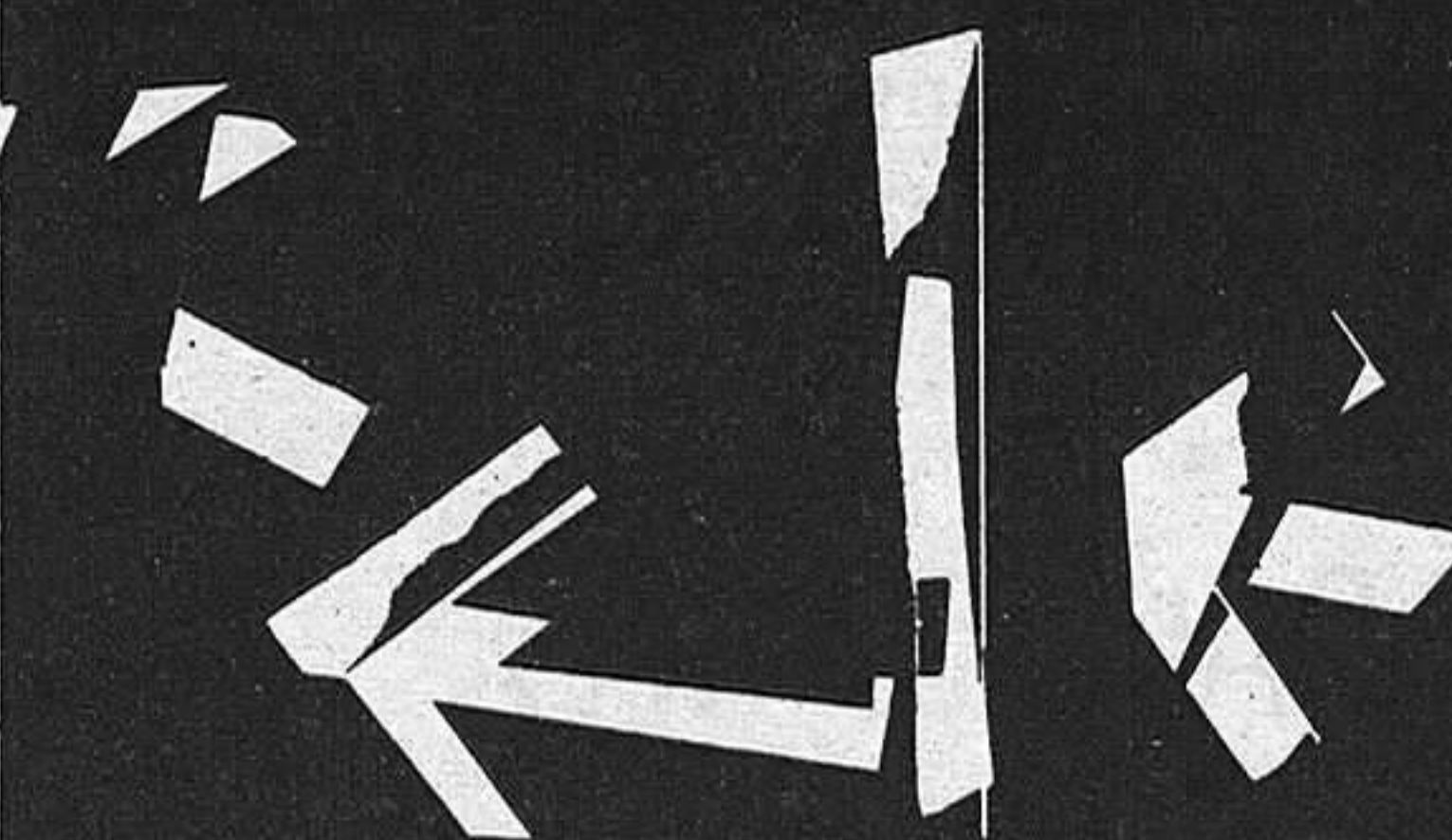

ÁREA DE CULTURA Y JUVENTUD
DIPUTACION DE CIUDAD REAL

Del 12 al 16 de noviembre, se celebra en Ciudad Real la Primera Semana del Cine Español. En dicha semana se realizará un estudio y análisis retrospectivo del Cine Español desde 1975 hasta 1983, que estará compuesto por una serie de exposiciones, mesas redondas y coloquios. Parale-

lamente, la sección oficial de la semana estará dedicada al cine realizado en España en 1984.

Entre otras películas, se proyectarán "Todo va mal", de Martínez Lázaro; "Aquelarre" de Pedro Olea; "Sal gorda", de F. Trueba; "Feroz", de Gutierrez Aragón; y "Tasio" de Moncho Armendariz.

**No
te los llevas
Cuando tu vida se apague,
tus riñones
pueden salvar dos vidas
Dónalos.**



ASOCIACION DE ENFERMOS RENALES
Eguíaz, 6 - Bajo Dcha. - Teléfono 4488609 - MADRID-10

provincia provincia provincia provincia



ROBO DE CUADROS. Durante la noche del pasado día 28 de octubre, fueron robados en uno de los salones del Parador Nacional de Sigüenza, dos cuadros del pintor Fermín Santos, titulados "Fiesta de Toros en la plaza del Grano" y "Gran Concierto de Pablo Casals". Un desagradable suceso que, desde estas líneas, esperamos sea solucionado en breve. Cabe recordar que recientemente también robaron en los estudios de sus hijos en Madrid.

CAZA

III CAMPEONATO SOCIAL DE AZUQUECA DE HENARES

El pasado día domingo 4, se disputó el III Campeonato Social de la Sociedad de Cazadores de Azuqueca de Henares en la modalidad de caza menor con perro, y que se llevó a cabo en el término municipal de Usanos.

Fueron seis los participantes, que pese al mal tiempo se echaron la escopeta



al hombro, y durante más de siete horas bajo la pertinaz lluvia se dedicaron a cobrar piezas que al final se contabilizarían de la siguiente manera:

-Marcos García López, tres perdices y un conejo, 550 puntos.

-Luis Ferreiro, tres perdices, 450 puntos.

-Juan José López, una perdiz y dos liebres, 350 puntos.

-Timoteo Alonso, una perdiz y una liebre, 250 puntos.

-José Díaz, una perdiz, 150 puntos.

-Pedro López, volvió de vacío.

Por la tanto, y después del cómputo general, se proclamó campeón de este III Campeonato Social a Marcos García López, quién será el representante de la Sociedad Azudense de Cazadores en el XVII CAMPEONATO PROVINCIAL DE CAZA MENOR con perro, que se disputará este próximo domingo día 11 en la localidad de Muriel, perteneciente al tér-

mino de Cogolludo.

El preámbulo a la entrega de trofeos a los vencedores de este campeonato social, fué amenizada por una simpática chuletada, regada por un buen vino de la tierra.

Es de destacar la labor abnegada que demostraron todos los jueces de esta competición, quienes a la par de cada cazador sufrieron los rigores del tiempo y la caminata.

Decíamos que este próximo domingo se disputará el XVII Campeonato Provincial de Caza Menor, puntuable para el Interprovincial fijado para el 17 de noviembre en Murcia, habiendo ya un clasificado, como campeón provincial del año pasado, el popular Parrista, quién será acompañado del vencedor de la presente temporada, es decir, el que consiga clasificarse en el primer lugar del XVII Campeonato Provincial.

A. DIAZ-VILLAMIL

Sanjo

Garantía en gestiones inmobiliarias

FERNANDEZ IPARRAGUIRRE, 16
Telefs. 22 11 11 y 22 37 25 - Guadalajara

INFORMACION INMOBILIARIA

-Director: JOSE L. G.ª SAN JACINTO. Ingeniero-
(Agente Prop. Inmob. Colegiado)

¿BUSCA PISO?

LEALO

Sobre estos cinco pilares vamos a apoyar la compra de su vivienda:

- EXCELENTE SITUACION (Plaza de Sto. Domingo, encima de "Simago")
- COSTO MINIMO (Piso de lujo, desde 7.000.000 de pesetas)
- MENOR FINANCIACION (14% a seis años)
- RAPIDEZ EN LA ENTREGA (llave en mano)

**Pisos de 4 o 5 dormitorios,
3 cuartos de baño,
garaje opcional**

Informa y vende: **SANJO**

Iparraguirre, 16 Teléfonos: 22 11 11 - 22 37 25

local local local local local

CONCURSO DE TARJETAS NAVIDEÑAS PARA ESCOLARES

A fin de contribuir a la formación de los sentimientos de Amor y Solidaridad entre los niños de esta provincia, la Delegación provincial de la Consejería de Educación y Cultura convoca un concurso de Tarjetas de Navidad con arreglo a las

siguientes bases:
1ª Participación. La participación en este concurso se hará exclusivamente a través de los centros docentes de la provincia.
2ª Categorías. Se

establecen tres categorías:
A) Escolares de C.O.U., B.U.P. y F.P.
B) Escolares de 5º, 6º, 7º y 8º de E.G.B.
C) Escolares de 1º, 2º, 3º y 4º de E.G.B.
3ª Tema. El tema

del concurso es la **NAVIDAD** en cualquier de sus aspectos (religioso, humano, familiar, costumbrista, plástico, etc). La técnica de los trabajadores es libre (óleo, gouache, ce-

ras, acuarelas, mixtas, etc.).

Los trabajos se realizarán en cartulinas tamaño folio (21x31 cm.) sin márgenes o con márgenes de 1 cm. como máximo.

4ª Selección. Los centros escolares organizarán su propia fase interna o procedimiento de selección que juzguen oportuno a fin de elegir los 10 mejores trabajos que como máximo podrán enviar al concurso provincial en cada categoría.

5ª Trabajos. Al dorso de los trabajos deberán figurar los siguientes datos:

Categoría A, B, o C
 Datos del concursante: nombre y apellidos, edad y curso
 Datos del centro: nombre, población y teléfono.

6ª Premios. Se establecen tres premios por categoría a los que se confiere la siguiente dotación:

Categoría A: 1º 16.000 ptas.
 2º 10.000 ptas.
 3º 8.000 ptas.
Categoría B: 1º 15.000 ptas.
 2º 10.000 ptas.
 3º 8.000 ptas.
Categoría C: 1º 15.000 ptas.
 2º 10.000 ptas.
 3º 8.000 ptas.

7ª Plazo del concurso. La entrega de trabajos se podrá realizar personalmente o por correo en:

a) En las bibliotecas municipales y en el bibliobus del Centro Coordinador de Bibliotecas, hasta el día 10 de diciembre.

b) En la Biblioteca Pública, Plz. Caidos, 1.19001 Guadalajara, hasta el día 14 de diciembre.

c) En las oficinas de la Delegación Provincial de la Consejería de Educación y Cultura. Plaz. S. Esteban, 1 19001 Guadalajara, hasta el día 14 de diciembre. (o matasellos de este mismo día)

8ª Exposición. Con los mejores trabajos recibidos se pretende realizar una exposición.

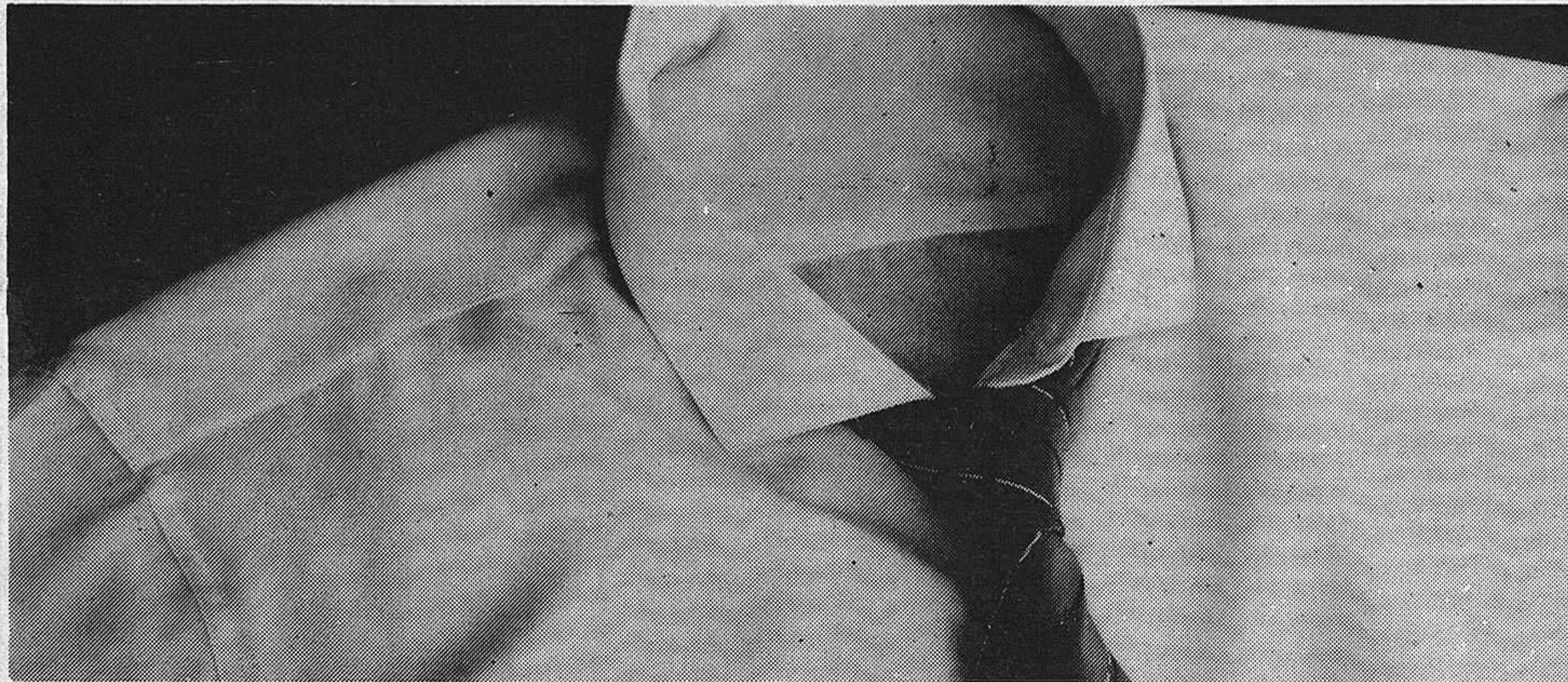

La última moda italiana se lleva muy bien.



LANCIA PRISMA.

Este es el Lancia Prisma. Una moda que está conquistando a los europeos. Porque a todos nos gusta la belleza de la línea, del diseño; sin olvidar la funcionalidad, la comodidad, la categoría. Ningún automóvil incluye en su equipo de serie una tapicería tan exclusiva como la que Ermenegildo Zegna ha diseñado para Lancia Prisma.

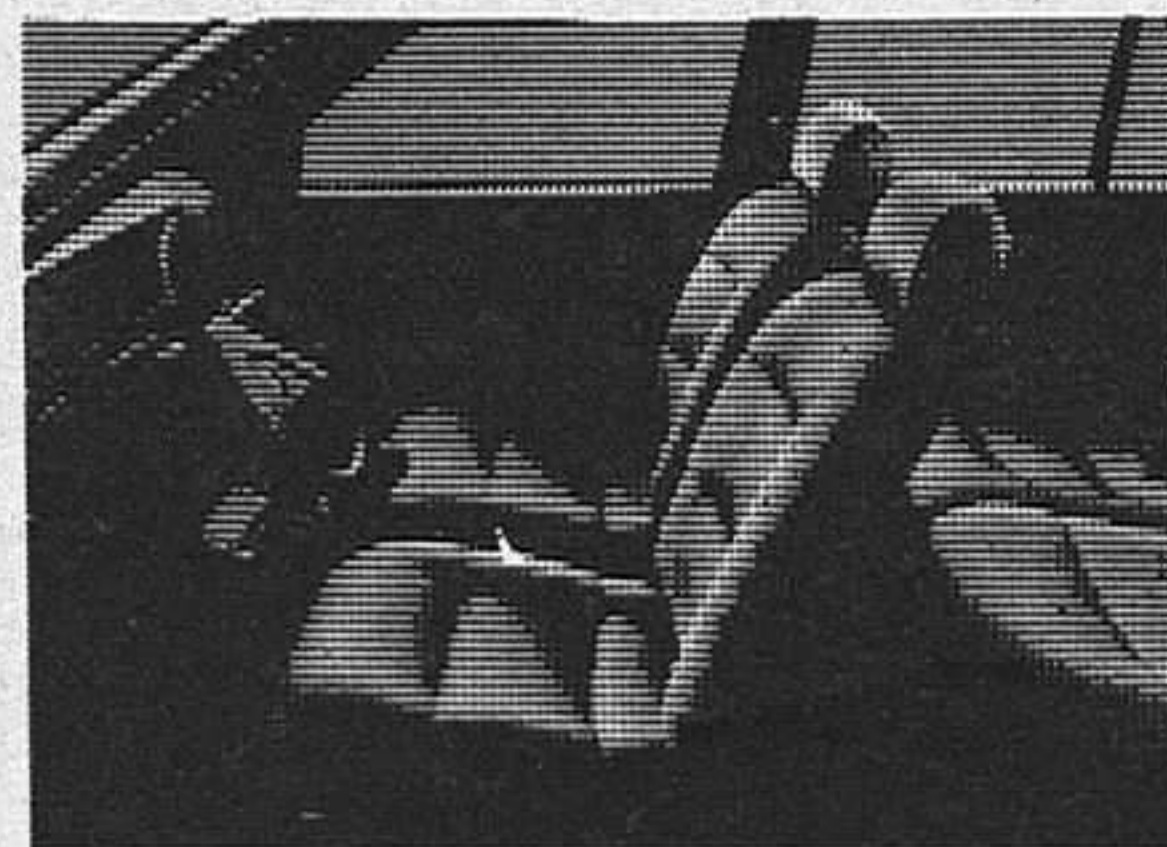

Definitivamente, si quiere que su estilo le acompañe a donde vaya, no olvide que el Lancia Prisma se lleva muy bien; es la última moda italiana.

1.600 c.c.; 105 Cv.; 5 velocidades, Vel. Máx.: 180 Km/h.; Check-Panel; Encendido electrónico; Cristales atérmicos; Alzacristales electrónicos.

la diferencia de viajar en LANCIA.



autotres, s.a. C/ Ferial, 1. Téf.: 22 31 00.

C/ Francisco Aritio, n.º 16, Teléfono.: 21 29 00GUADALAJARA

GRUPPO BARRIO

local

local

local

local

local

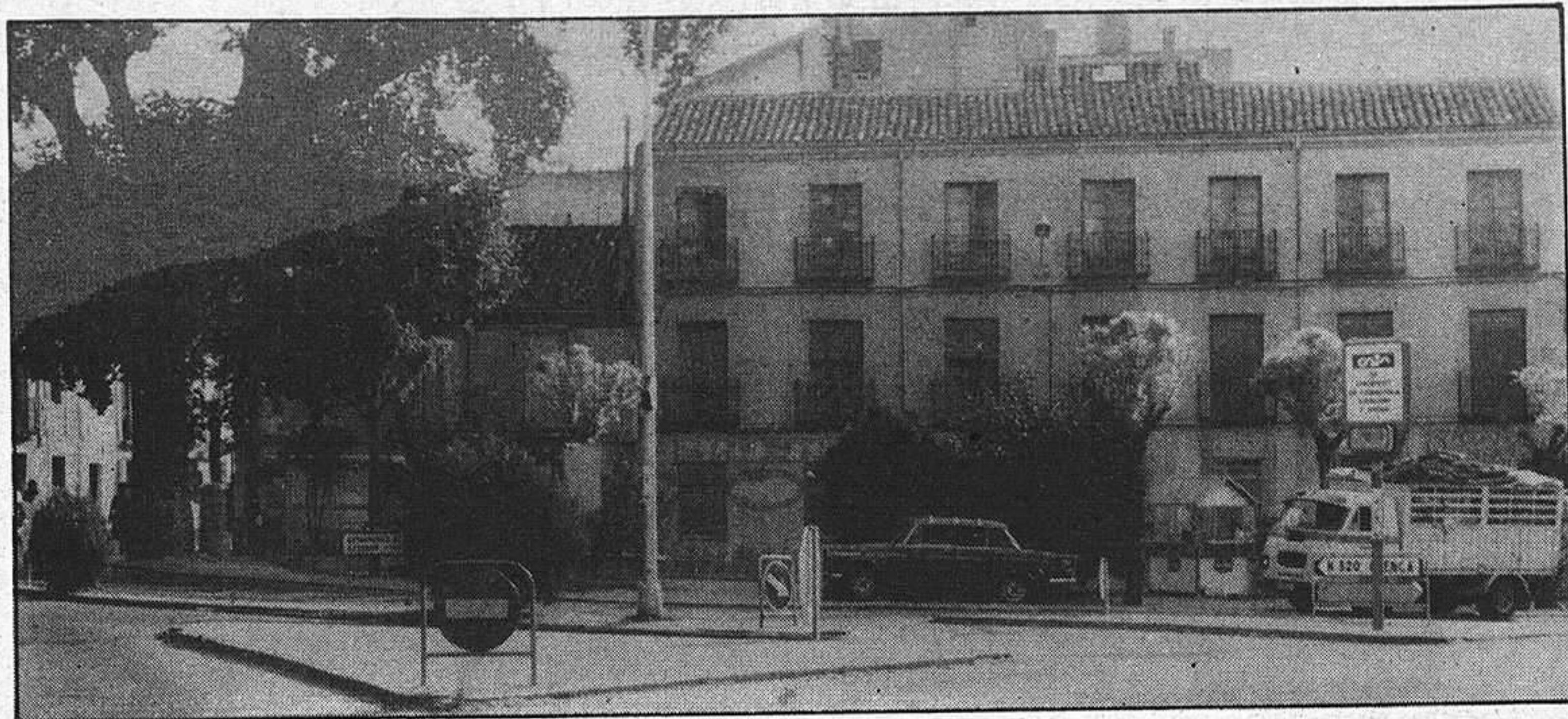

LA MAYOR PARTE DE LA CIUDAD ESTA EN OBRAS

Además de las obras de pavimentación de la Calle Mayor, se han iniciado en este mes de noviembre otros importantes proyectos, como la reparación de aceras o la remodelación de la plaza de Bejanque.

En el primer caso, gracias al convenio suscrito con el INEM, con el que se han contratado 15 trabajadores por un período de seis meses y otros cuatro por tres meses, se va a proceder a la reparación de más de dos mil metros cuadrados de aceras en diferentes calles de la ciudad: Ferial, 150 metros cuadrados; Arrabal del Agua, 10 metros cuadrados; Felipe Solano, 75 metros cuadrados; Layna Serrano, 250 metros cuadrados; Argentina, 210 metros cuadrados; Uruguay, 120 metros cuadrados; Ecuador, 340 metros cuadrados; Bolivia, 195 metros cuadrados; Perú, 10 metros cuadrados; Alamín, 225 metros cuadrados; Avenida de Burgos, 40 metros cuadrados; Cuesta de Calderón, 50 metros cuadrados; Luis Pizaño, 10 metros cuadrados; San Esteban, 50 metros cuadrados; Benito Hernando, 170 metros cuadrados; Cardenal González de Mendoza, 70 metros cuadrados; Cuesta de San Miguel, 10 metros cuadrados; Fernández Iparraguirre, 125 metros cuadrados.

Finalizadas las obras de estas zonas se procederá a la reparación de aceras en las siguientes calles: Virgen de la Soledad, Sigüenza, Cart. de Zaragoza, General Medrano de Miguel, Paseo de la Estación, Madrid, Del Río, Ingeniero Mariño y Ramón y Cajal.

PLAZA DE BEJANQUE

Ya se han iniciado las obras de esta conflictiva plaza, con el fin de conseguir la ordenación del tráfico rodado. En esta primera fase de las obras se invertirán 5.500.000 pesetas; en la segunda fase, consiste en el adecentamiento de la plaza, se invertirán otros cinco millones de pesetas. Las obras consistirán en la reducción de isletas y ensanchamiento de la calzada y nueva pavimentación. Estas obras se realizan con personal de las brigadas de obras y personal contratado. Com complemento a estas obras se va a cambiar el sistema de alumbrado público por el valor de sodio (luces amarillas), desde la carretera de Zaragoza hasta la misma plaza de Bejanque.

BARRERAS ARQUITECTONICAS

El Ayuntamiento ha iniciado también una

campaña para suprimir las barreras arquitectónicas con las que se encuentran habitualmente los minusválidos en las ciudades. En este sentido, se han rebajado los bordillos en el Paseo de Fernández Iparraguirre y se van a instalar barandillas en aquellas zonas de la ciudad en las que por la existencia de desniveles pueda ser peligroso el tránsito de peatones. Ya se ha instalado una en la Avenida de Burgos y en fechas próximas se instalarán otras en la calle Alamín, calle Sevilla y Avenida de Valencia.

ASFALTADO DE TRES IMPORTANTES VIAS

Por fin se ha conseguido que el Ministerio de Obras Públicas y Urbanismo, se haga cargo de las obras de asfaltado de tres importantes vías ciudadanas, como son la calle Bqixareu Rivera, Virgen del Amparo y Toledo. El importe de estas obras asciende a 25 millones de pesetas.

En la actualidad se están llevando a cabo conversaciones con la Consejería de Obras Públicas y Urbanismo para que se hagan cargo de la pavimentación de la carretera Zaragoza desde el Depósito de las Aguas hasta el Hospital Provincial.

La Calle



Diputación Provincial, Caja de Ahorros de Zaragoza y Caja de Ahorro Provincial, han abierto una suscripción popular para ayuda de los supervivientes del dramático suceso de Mondejar. En esta humanitaria iniciativa debemos colaborar todos para poder asegurar, al menos, el futuro económico de esos dos pequeños que, milagrosamente, salvaron sus vidas. Las aportaciones pueden dirigirse a cualquiera de las dos Cajas mencionadas.

o o o o o

Guadalajara está en obras y los vecinos no están contentos. Quizá cambien de parecer cuando concluyan. Mientras tanto, sobre todo los automovilistas, están que trinan. Como se han empezado las obras de peatonalización antes de tener dispuestos los aparcamientos, ambos proyectos se están ejecutando casi al unísono, el tráfico es un infierno. Si a esto añadimos las obras restantes, repartidas por toda la ciudad, resulta que durante estos días no se podrá circular ni en moto. Pero no se crean los peatones que con ellos no va la cosa, porque los transportes públicos sufren los mismos inconvenientes que los privados. Los autobuses no llegan, los usuarios se desesperan y los estudiantes llegan tarde a sus clases. Esperamos impacientes el final de las obras.

DARDO

La ILUSION de TODOS los DIAS



Nuevo
Cupón
50 pts.



Este va a ser
SU CUPON de la SUERTE



La ONCE con la venta del CUPON
financia una gran labor social

ONCE

LOS DIAS 13 Y 14 DE NOVIEMBRE EN ALBACETE

DOS CONFERENCIAS DE GRANDE COVIAN SOBRE LA ALIMENTACION HUMANA

La alimentación humana es el tema sobre el que versarán las conferencias que el Profesor Francisco Grande Covián pronunciará la próxima semana, invitado por el Programa Cultural Albacete, en el salón de actos de la Delegación Provincial de Cultura.

La primera de las conferencias, titulada "Necesidades nutritivas del género humano", será pronunciada el próximo martes, día 13. En la mañana del día 14, el profesor Grande Covián mantendrá un seminario con especialistas. Asimismo, por la tarde, pronunciará la segunda de sus conferencias, titulada "El problema de la alimentación de la Humanidad". El conferenciante será presentado por Juan Siquier.

Ambas disertaciones, de entrada libre, comenzarán a las 8 de la tarde y se enmarcan en el ciclo denominado "El estado de la cuestión", que organiza Cultural Albacete. Durante el presente curso, Francisco Grande Covián ha sido precedido en la tribuna de dicho ciclo por el Catedrático Sánchez del Río, quien abordó en sus intervenciones el tema de la energía.

Apuntando a alguna de las posibles soluciones al problema de la alimentación humana, el profesor Grande Covián ha escrito: "Es urgente la necesidad de incrementar la producción de ali-

mentos en un cincuenta por cien sobre el nivel actual. A la hora de evaluar cómo mejorar la alimentación en los países subdesarrollados, es necesario examinar la producción de cereales -trigo, arroz, y maíz, principalmente que constituyen los principales alimentos para el hombre y cuyo aumento depende de tres factores: la explotación de nuevas zonas, la difusión de abonos y pesticidas, y las nuevas semillas. Todos estos factores y en especial el último, han producido la llamada 'revolución verde' en algunos países y dependen, a su vez, de la tecnología y del suministro de energía que los países no desarrollados no poseen".

FRANCISCO GRANDE COVIAN nació en Colunga (Asturias) en 1909. Se doctoró "cum laude" en Medicina por la Universidad de Madrid, en 1931. Tras ampliar estudios en diversas universidades europeas, ocupó diversos puestos académicos y profesionales entre los cuales cabe señalar los de Profesor Asociado de Higiene Fisiológica de la Universidad de Minnesota, director del laboratorio de investigación Jay Phillips, y Profesor Invitado de Fisiología de la Universidad de California. En la actualidad es profesor extraordinario de Bioquímica de la Universidad de Zaragoza.

HOJA DE REGISTRO

NACIMIENTOS

Nacieron en GUADALAJARA, el día 2 de noviembre, Verónica Heredia Rius; el día 4, Verónica Ciruelas Pinillos; el día 7 de noviembre, Jorge Atance Sierra.

PROGRAMACION DE LAS EMISORAS LOCALES

SER GUADALAJARA

DE LUNES A VIERNES

- 8,30 Matinal Ser Guadalajara.
- 9,00 Aquí la Ser.
- 14,00 Informativo (Nacional y Local)
- 14,45 Ser Guadalajara Musical
- 17,00 "Cita a las cinco".
- 18,00 Ser Guadalajara Musical
- 20,30 Grande entre los grandes
- 22,00 Informativo (Nacional)
- 22,10 la noche es joven
- 22,30 Angel Alvarez
- 23,00 Hora 25
- 0,00 La Trastienda
- 0,30 El loco de la colina
- 3,00 De la noche a la mañana
- 6,00 El despertador
- 7,00 Matinal Ser

SABADOS

- 8,30 Matinal Ser Guadalajara
- 9,00 Raído Fin de Semana
- 11,00 Super Baby
- 12,00 Sorteo Lotería Nacional
- 12,25 Radio fin de semana -Pajaro que vuela..
- 14,30 Informativo (Nacional)
- 14,45 Radio fin de semana musical
- 15,00 "Entre nosotros".
- 17,00 Radio Fin de semana musical
- 19,00 Informativo (Local)
- 19,30 Carrusel de baloncesto
- 22,00 Informativo (Nacional)
- 22,10 la noche es joven
- 22,30 Angel Alvarez
- 23,00 Hora 25
- 1,00 Gran Movida

DOMINGOS

- 8,00 Radio Fin de semana musical
- 12,00 El Gran Musical
- 13,00 Radio fin de semana musical
- 14,30 Informativo (Nacional)
- 14,45 Radio fin de semana musical
- 20,00 Informativo (Local)
- 21,00 Extra Deportes
- 21,15 Radio fin de semana musical
- 22,00 Informativo (Nacional)
- 22,10 Adios domingo adios
- 22,30 Canciones de otro tiempo
- 23,00 Hora 25
- 0,00 Extra Deportes
- 1,00 Enigmas
- 3,00 De la noche a la mañana
- NOTA.: A todas las horas se ofrecen boletines informativos.

RADIO GUADALAJARA

DE LUNES A VIERNES

- 8,00 Las primeras del día
- 8,30 En onda
- 9,30 FM en castellano
- 10,30 Hablar por hablar
- 13,00 El sacapuntas
- 13,30 Objetivo Castilla-La Mancha
- 14,00 Informativo nacional
- 14,30 Libro de quejas
- 15,00 Pippermin y rosas
- 16,00 M tertulia musical
- 17,30 De tarde en tarde
- 19,30 Guadalajara al día (Informativo Local)
- 20,00 Gross musical
- 20,15 Ritmo deporte (En conexión con Madrid)
- 20,45 Deportivo 94.7 (Este programa los lunes y los viernes finaliza a

- las 21,15 h. El resto de los días, a las 21,00 h.)
- 21,00 Buscando la noche
- 22,00 La época de (Los jueves se convierte en la BUHARDILLA)
- 22,30 Sobre las estrellas (Los lunes se convierte en revista taurina, y los jueves en Guadalajara en Radio Guadalajara)
- 01,00 Cierre

SABADO

- 8,00 Conectados con Radio Cristal
- 9,00 Municipio y formas
- 11,00 La mañana del día azul
- 13,30 Objetivo Castilla-La Mancha
- 14,00 Informativo nacional
- 14,30 Autobús internacional
- 15,30 Tarde musical
- 17,30 Guadaluca
- 18,30 Luces de Bohemia
- 22,00 Conexión con Radio Alcalá
- 01,00 Cierre

DOMINGO

- 8,00 Conectados con Radio Alcalá
- 9,00 Hoy domingo
- 13,00 Rampa de salida
- 15,00 Retransmisiones deportivas
- 16,30 Con ton ni son
- 18,30 Ultimas retransmisiones
- 19,30 Conexión con Radio Cristal
- 24,00 Cierre.

NOTA.: Informativos horarios de Radio Guadalajara: de lunes a viernes: 9.00/10.00/11.00/12.00/13.00/16.00/17.00/18.00/19.00/

Sábados: 9.00/10.00/11.00/12.00/13.00/16.00/17.00/18.00/19.00/20.00/21.00/

Domingos: 9.00/10.00/11.00/12.00/13.00/14.00/16.00/

Anuncios por palabras

ANUNCIO NORMAL, 10 PESETAS LA PALABRA CON RECUADRO, 500 PESETAS

Los anuncios en Cogolludo, 36, Tel.: 22 48 03

LA PRENSA ALCARREÑA

VALGO 500 PESETAS

• **URGE VENTA** de 127 Furgón, como nuevo. GU-2 189-C. 300.000 Ptas. Redro. Tfno.: 230803. Noches. Guadalajara.

• **VENDO PISO** a estrenar en Azuqueca de Henares. Teléfono: 890232.

• **COMPRO VESPA O LAMBRETTA.** Máximo 25.000 pesetas. Tf.: 22 85 97. Hbras de oficina. Javier Fernández. Guadalajara.

VENDO MONTESA COTA 349. Nueva con 3000 Km. Reales. 110.000 Ptas. Tel. 230803. Noches-Guadalajara.

• **VENDO MIEL** pura de la Alcarria. Villa-nueva de Argecilla (Guadalajara). Preguntar por Elena.

BINGO

• **BINGO CLUB DEPORTIVO GUADALAJARA** (Reinoso, 2). Horario: 5 a 3. Excelente servicio. Aire acondicionado. Restaurante hasta las 3.

VARIOS

• **¡SIN ELECTRICIDAD!** o con ella **SU NEVERA.** Tres años de garantía. Tfno: 22 78 78.

• **MAQUINAS DE TABACO JOFEMAR.** Distribuidor para Guadalajara. Teléfono 966/110764 y 111503. TARANCON (Cuenca). Próxima apertura de oficina en Guadalajara.

• **QL QUINIELA HIPICA.** Sellamos en Bodega DEL REY. C/ Alcalá de Henares, 12. GUADALAJARA.

Limpiezas

SIGÜENZA
Trav. de San Roque, 3. Teléfono 22 10 00. Guadalajara.

• **SEGUROS GENERALES.** Camiones. Turismos. Tractores. Tfno.: 22 40 58. Virgen del Amparo, 16-18, 1.º Izda.

• **ESPECIALISTAS EN REVESTIMIENTOS DE PISCINAS.** Llámenos al Tfno.: 22 33 15. Guadalajara.

• **IMPERMEABILIZACIONES** garantía. Llámenos 22 78 78:

• **TALLER DE EBANISTERIA ABAD.** Muebles de encargo. Tfno.: 22 33 65. c/ Casto Plasencia, n. 13. GUADALAJARA

• "Precisamos vendedores-representantes relacionados con Hostelería para próxima Campaña. Introducción Cestas de Navidad y calendarios de bolsillo. Compatible otras actividades. Interesados, dirigirse a: G.A.C., c/Ruda, 19, 4.º-A. 28005-MADRID.

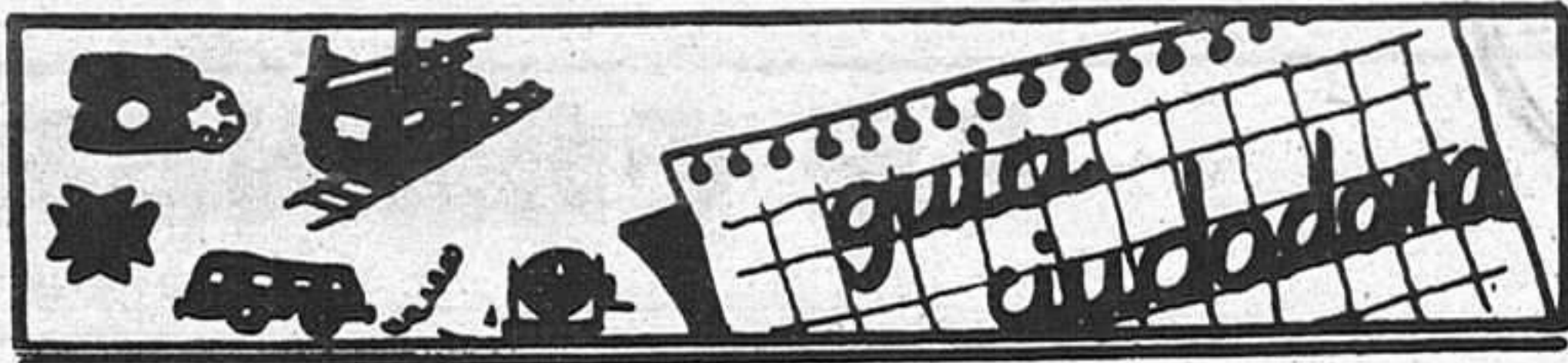

Ambulancias	21 10 74
Policia	091
Comisaria de Policia	22 51 11
Gobierno Civil	22 52 61
Policia Nacional	22 02 41
Policia Municipal	21 10 09
Guardia Civil	22 31 58
Guardia Civil de Tráfico	22 16 90
Ambulatorio de la S. S.	21 17 68
Residencia de la S. S.	22 88 00
Casa de Socorro	21 24 40
Cruz Roja	22 17 88
Donantes de Sangre	22 43 43
Bomberos	21 20 80
Taxis	21 22 45
Ayuda mecánica permanente en carretera	22 11 00
Oficina de información municipal	21 31 02

HORARIO DE TRENES

RENFE -CERCANIAS DE MADRID

GUADALAJARA → MADRID

Salidas	Llegadas	Salidas	Llegadas
5,45	6,54	14,35	15,44
6,05	7,14	14,55	16,04
6,35	7,44	15,15	16,24
6,55	8,04	15,35	16,44
7,05	8,14	16,10	17,10
7,25	8,34	16,15	17,24
7,45	8,54	17,05	18,14
7,55	9,04	17,35	18,44
8,25	9,34	17,55	19,04
8,55	10,04	18,15	19,24
9,15	10,24	18,43	19,52
9,37	10,35	18,55	20,04
9,53	11,02	19,35	20,44
10,35	11,44	19,55	21,03
11,15	12,24	20,25	21,34
11,55	13,04	20,55	22,04
12,35	13,44	21,45	22,54
12,55	14,04	22,09	23,18
13,35	14,44	22,33	23,42
14,15	15,23	22,58	0,07

RENFE -CERCANIAS DE MADRID

MADRID → GUADALAJARA

Salidas	Llegadas	Salidas	Llegadas
5,38	6,47	14,28	15,37
5,58	7,07	14,51	16,00
6,20	7,16	15,18	16,27
6,28	7,37	16,08	17,17
6,48	7,57	16,38	17,47
7,18	8,27	16,58	18,07
7,38	8,47	17,18	18,27
8,18	9,27	17,38	18,47
8,38	9,47	18,18	19,27
9,18	10,27	18,38	19,47
9,58	11,07	19,12	20,12
10,38	11,47	19,18	20,27
11,13	12,12	19,38	20,47
11,18	12,27	20,18	21,27
11,52	13,01	20,40	21,49
12,18	13,27	20,48	21,57
12,38	13,47	20,59	22,08
13,18	14,27	21,38	22,47
13,38	14,47	22,18	23,27
13,58	15,07	22,58	0,07

Todos los trenes llegan a la estación de CHAMARTIN A MADRID ATOCHA APD 14 mn. antes que a CHAMARTIN A RECOLETOS (apd) 9 mn. antes que a CHAMARTIN A NUEVOS MINISTERIOS 5 mn. antes que a CHAMARTIN

(A) Circula de lunes a viernes, salvo festivos
 * Circula de lunes a sábados, salvo festivos
 † Tren que circula domingos y festivos
 ‡ Este tren llega a MADRID ATOCHA APD 13 mn. antes que a CHAMARTIN

Todos los trenes proceden de la estación de CHAMARTIN De CHAMARTIN a NUEVOS MINISTERIOS invierte 5 mn. De CHAMARTIN a RECOLETOS (apd) invierte 9 mn. De CHAMARTIN a MADRID ATOCHA APD invierte 12 mn.

(A) Circula de lunes a viernes, salvo festivos
 * Circula de lunes a sábados, salvo festivos

EMISORAS DE RADIO

RADIO GUADALAJARA. Red de emisoras, Rato: 94.7 megaciclos, frecuencia modulada.

RADIO SER GUADALAJARA: 88.6 Megaciclos, frecuencia modulada

Autocares de línea

Empresa Flora Villa, S. A.

Madrid-Trillo-Zaorejas-Saelices de la Sal: 8.45 y 15 horas.
 Guadalajara-Trillo: 10 y 16.10 horas.
 Guadalajara-Brihuega: 13.30 y 19.00 horas.

Empresa Continental

Guadalajara-Madrid: 10, 14.30 y 18.15 horas.
 Madrid-Guadalajara: 7.30, 13.15 y 15 horas.
 Madrid-Guadalajara-Jadraque-Soria: 8.45 y 16 horas.
 Soria-Jadraque-Guadalajara-Madrid: 10.30 y 15.30 horas.

Empresa Samar

Madrid-Guadalajara-Molina de Aragón-Teruel: 7.45 y 15 horas.
 Llegan a Guadalajara a las 8.45 y 16 horas.
 Llegan a Molina de Aragón a las 17.45 horas.
 Teruel-Molina de Aragón-Guadalajara-Madrid: 8 y 14.30 horas.
 Llegan a Molina de Aragón a las 9.45 y 16.15 horas.
 Llegan a Guadalajara a las 11.45 y 18.15 horas.

Empresa Vázquez

Madrid-Guadalajara-Molina de Aragón: 14 horas.
 Pasa por Guadalajara a las 14.50 horas.
 Llega a Molina de Aragón a las 17.45 horas.
 Molina de Aragón-Guadalajara-Madrid: 8.30 horas.
 Llega a Madrid a las 12 horas.
 A las 10 y 16.30 salen de Alcolea del Pinar hacia Sigüenza.

Farmacia de guardia:

HOY.- Magdalena Alba Jimenez.
 Miguel Fluitters, 11.

cupón pro-ciegos 5349

Primera cadena

10.45 Carta de ajuste.
 11.00 La bola de cristal.
 12.25 Gente joven.
 13.50 Lotería nacional.
 14.00 Las Cortes de España.
 14.25 Protagonista, el vino. El vino y el mar (Valencia).
 15.00 Telediarlo.
 15.35 La pequeña Lulú. El gran jefe indio.

16.05 Primera sesión. Homenaje a Johnny Weissmuller. Tarzán en Nueva York (Tarzán's New York adventure) (1942, 72 minutos, blanco y negro). Dirección: Richard Thorpe. Guión: William R. Lipman. Intérpretes: Johnny Weissmuller, Maureen O'Sullivan, John Sheffield, Virginia Gray y Charles Bickford. El propietario de un circo ha viajado hasta la selva africana a cazar animales para su espectáculo. Pero cuando el azar le conduce hasta Boy, el hijo de Tarzán, y comprueba el excepcional y sorprendente dominio que el muchacho ejerce sobre los elefantes, el desaprensivo empresario decide apoderarse de él y convertirlo en el número fuerte de su negocio. El rapto se consuma y la expedición abandona la jungla

rumbo a Estados Unidos. Pero Boy no está sólo: Tarzán y Jane, enterados de lo ocurrido, viajan hasta Nueva York decididos a rescatar al pequeño.

17.30 Dibujos animados. El Pájaro Loco: Janie, coge tu revólver.

18.05 Los sabios. Historia del reloj.

19.00 La isla de los Fugitivos. Corren tiempos difíciles en la Isla de los Fugitivos. Los chicos han sembrado una huerta, pero pasarán meses hasta que puedan alimentarse de ella.

19.35 Usted, por ejemplo. Jóvenes pero líderes (segunda parte).

20.30 Telediarlo.

21.00 MASH. Quo vadis capitán Chandler.

21.30 Informe semanal.

22.50 Sábado gala. Es el calor de la noche (In the heat of the night) (1969, 106 minutos, color). Basada en la novela de John Ball. Dirección: Norman Jewison. Guión: Sterling Silliphant. Música: Quincy Jones. Intérpretes: Sidney Poitier, Rod Steiger, Warren Oates, Quentin Dean, Lee Grant, William Schallert y Peter Whitney. Sparta es una pequeña localidad junto al río Misisipi con un predominio de población negra, que ahora va a tener la oportunidad de

encontrar un trabajo fuera de los campos de algodón gracias a un millonario venido del Norte —el señor Colbert—, que va a montar allí una gran siderurgia. Pero el industrial es asesinado y todas las esperanzas parecen venirse abajo.

1.00 Festival OTJ 1984.
 4.00 Despedida y cierre.

Segunda cadena

15.15 Carta de ajuste. Canciones de Ramón Medina Hidalgo.

15.30 La víspera de nuestro tiempo.

17.00 Retransmisión deportiva. Voleibol: encuentro de voleibol, Copa de Europa, entre los equipos Sánitas-Kappa Torino. Hípica: Campeonato de España de cross desde La Granja.

19.30 La buena música. De los flamencos: Sevilla. Programa grabado en la III Bienal de Flamenco de Sevilla, dedicado a toque, y estará integrado por diversas actuaciones pertenecientes al concurso Giraldirlo del Toque, que se concedió el premio a Manolo Franco.

20.30 A ciencia cierta.

21.30 La ventana electrónica.

23.00 Teatro Real.

8.30 Despedida y cierre.

SOPA DE LETRAS

T O B E N I C O J
 B O G O R R O T E
 S O Q A R A N O R
 E S O U D O M A S
 T O A L I E G O E
 N E A C D L O B Y
 A F C I N O L E T
 U S A N O B E A L
 G S B U F A N D A

SIETE prendas de lana

NUMEROGRAMA

3	x	-	=9
+	+	:	=6
-	-	+	=9
=6	=8	=7	

BOLETIN DE SUSCRIPCION

D.
 calle núm. piso

Localidad

Provincia Teléfono

LA PRENSA

Se suscribe al diario LA PRENSA por el periodo de un.....
 Y PRORROGABLE HASTA NUEVO AVISO.

Indique con una cruz (X) la forma en que abonará su suscripción.

Giro postal núm..... impuesto con fecha:

Cheque adjunto, núm.....

Firma

PRECIO DE SUSCRIPCION

Anual: 9.300 Semestral: 4.650

ENVIE ESTE BOLETIN A

LA PRENSA

Calle Cogolludo, 36
 GUADALAJARA

Tel.: 22 85 97.



ULTIMA PAGINA

LA PRENSA

ALCARREÑA

SE HA ABIERTO UNA SUSCRIPCION POPULAR, EN LA CAJA DE ZARAGOZA Y CAJA PROVINCIAL, EN AYUDA DE LOS DAMNIFICADOS DEL TRAGICO ACCIDENTE DE MONDEJAR

La Diputación Provincial de Guadalajara y las cajas de Ahorro Provincial y de Zaragoza han abierto una suscripción popular con llamamiento a todas las instituciones públicas y privadas y a los particulares en ayuda de los familiares supervivientes del trágico suceso ocurrido el día 3 de los corrientes en Mondejar.

Dicha suscripción se inicia con una donación de 100.000 pesetas de la Diputación hecha por su presidente al alcalde de la villa y por otras dos donaciones de 50.000 pesetas cada una de las Cajas

Provinciales y de Zaragoza.

Todo el que desee colaborar podrá hacer la aportación a través de cualquier oficina de las que ambas entidades tienen en toda la provincia, con destino a la cuenta que a tal efecto se ha abierto en las oficinas de estas cajas en Mondejar.

AGRADECIMIENTO DE LA CORPORACION AL GOBERNADOR CIVIL

En la mañana de ayer, día 9, la Corporación Municipal de Mondejar y el Diputado Provincial Mariano Eusebio López visitaron al Gobernador Civil, Eduardo Moreno

Díez, entregándole un escrito del Alcalde-Presidente del Ayuntamiento en el que le hace constar en nombre propio, de la Corporación y el pueblo de Mondejar su "profundo agradecimiento por su presencia en la villa y la valiosa aportación en la dirección y coordinación de los trabajos de rescate de las víctimas del trágico accidente sufrido por varias humildes familias" de aquella localidad.

Seguidamente, trataron de los medios apropiados para canalizar las posibles ayudas que puedan recibirse en pro de los damnificados del siniestro.

VIII RALLYE ZONA CENTRO I TROFEO EXCMO. AYUNTAMIENTO DE GUADALAJARA

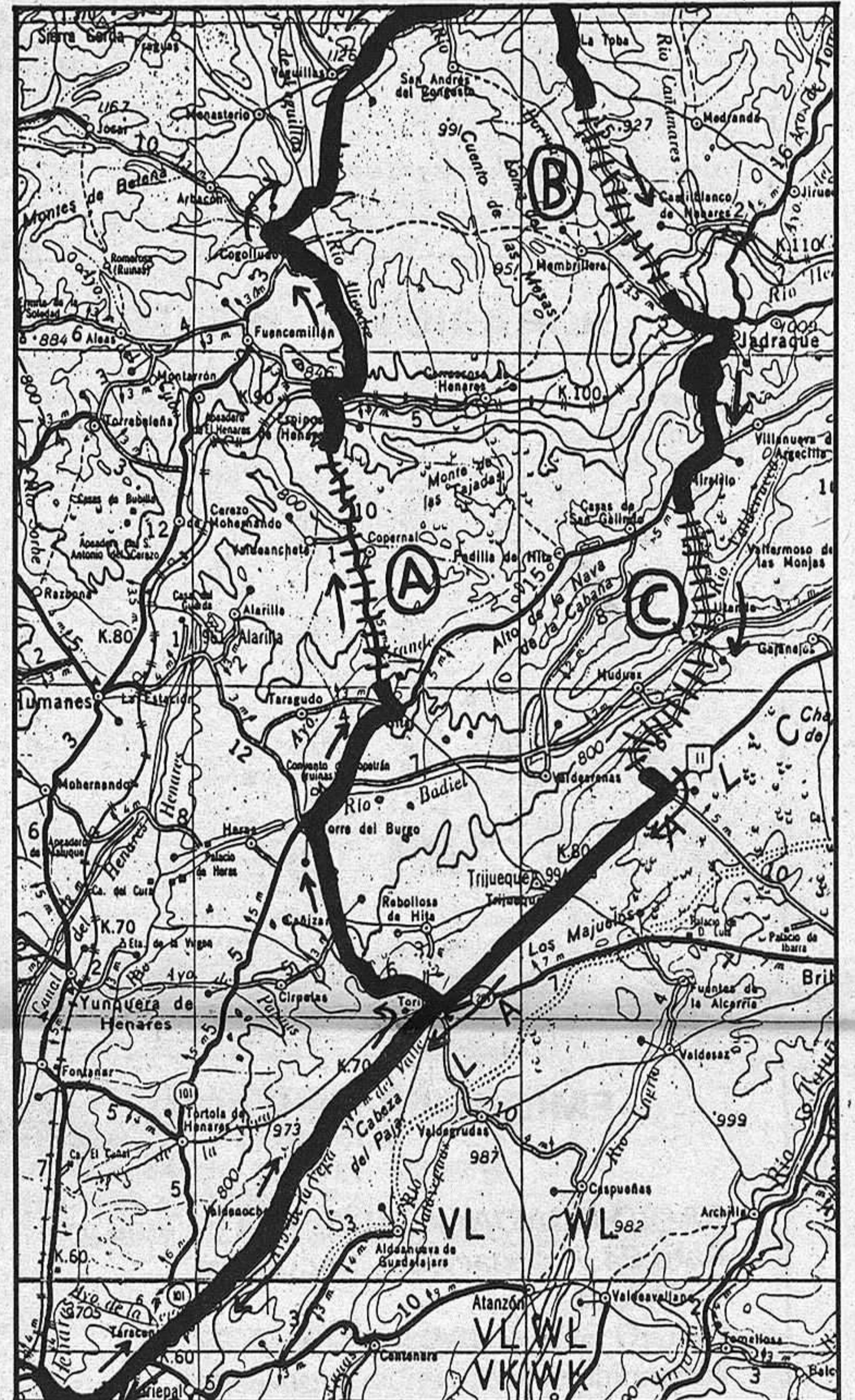

Este es el recorrido que realizarán los participantes. Los tramos de velocidad son los rayados en este transversal

Hoy sábado, se celebra, como ya hemos informado el VIII Rallye Zona Centro, Trofeo Excmo. Ayuntamiento de Guadalajara, realizándose las verificaciones de 11 a 13 horas en la avenida del Ejército, desde donde saldrá el primer participante a las 15 horas y estando prevista la llegada a las 17,46 horas. Los tramos de velocidad tendrán lugar en los municipios de Hita, La Toba y Miralrio. Por el momento, cabe destacar a los favoritos en este rallye, piloto y copiloto naturalmente: Correcaminos y G. Rueda, Escavias y Espinelli, Martín y Gallardo, Piccione y Sil; así como Navarrete y Martín y Mas y Ruiz.

PODOLOGO

ORTOPEDIA Y AFECCIONES DEL PIE

Consulta Previa Petición de hora.
Teléfono 23 13 97

Constitución, 31 bajo

Guadalajara

instantánea del día

Para resguardarse de las inclemencias del tiempo, mientras se espera el autobús, se crearon las marquesinas. En la principal arteria del barrio de "Los Manantiales", los usuarios del transporte público necesitan la protección de un paraguas para instalarse debajo de la marquesina de su barrio. Ignoramos si se mantendría en la calle Mayor una marquesina en estas condiciones, pero en "Los Manantiales vale todo". La foto no necesita más comentarios.

