





El mejor chocolate que se fabrica en plaza es el de LA INDIA

# ALFRED WILLIAMS

SANTA CRUZ DE TENERIFE Y LAS PALMAS

Grandes depósitos de materiales para el empaque de frutos

Arquillos.  
Aserrín.  
Cajas para tomates.  
Cajas para patatas.  
Guacales.

Guata.  
Paja.  
Papel blanco.  
Papel madera.

Papel moreno.  
Papel de seda.  
Periódicos.  
Puntas.  
Turba.

Se contrata para embarque directo de los países productores.

**LA PRIMITIVA** Tienda de Ecuajes y Novedades para señoras.  
31, SAN JOSÉ, 31  
Frente a la Imprenta García Cruz

TIENE el gusto de participar a su numerosa y distinguida clientela que se ha trasladado a su nueva casa San José, 31, donde hallará un grande y variado surtido de encajes bordados, sombreros, plumas, flores, espin, pajas, tanzos, adornos para vestidos, equipos para novia, vestidos para recién nacidos e infinidad de otros artículos. Todo fino y de última novedad.

Se confeccionan ropas para señoras y señoritas  
31, SAN JOSÉ, 31  
Frente a la Imprenta García Cruz

**SOMBRERERIA**  
I. Bolaños del Castillo

Ultimas novedades en chisteras, flexibles, hongos, gorras inglesas y japonesas, para caballeros. Boínas marineras, gorras y sombreros para niños. Se hacen todas clases de arreglos con esmero y prontitud. — Precios módicos.  
Plaza de la Constitución. — Frente al Hotel Victoria.

## CERVEZA HAMMONIA

Es la mejor que se importa en Tenerife

Esto justifica su gran consumo.

DEPOSITARIOS:

Hijos de Ruiz de Arteaga.



## NAPIER

Son los **automóviles** de más crédito en el mundo. Sus excelentes motores de precisión absoluta funcionan sin ruido alguno. Es la **única fábrica** que garantiza el buen funcionamiento de sus máquinas por tres años, haciéndole un documento al comprador. En el **Automóvil "NAPIER"** sus motores de 15 caballos representan veinte de cualquiera otra marca. Solidez, perfección, elegancia y garantía absoluta.

Se recomienda el modelo **Standard Colonial** de 15 H. P. con 6 asientos, completo con capota, guardabrisa, faroles, etc. **Catorce mil pesetas**, de los que se han vendido algunos en esta provincia.

Para más informes:  
**PEDRO RAMOS**  
Teléfono, núm. 99. TENERIFE.

## GRAN BAZAR INDIO

de MAHANDAS BROTHERS (Propietario)  
CRUZ VERDE, NÚM. 22

Este establecimiento recientemente establecido, ofrece al público en general, los artículos siguientes: Seda turca para blusas y adornos gran variedad en bordados y calados en todas clases, tapetes, tapices, cubre-mesas bordados en oro y una infinidad de artículos propios para regalos.

## CLINICA

DE garganta, nariz, ojos y oídos  
DEL Doctor especialista Juan Rodríguez López

Se practican todas las operaciones de la especialidad, graduación de la vista, inyecciones del 606 y reacción de Wasserman para el diagnóstico de la sífilis. Horas de consulta de 14 a 4 de la tarde. Para los pobres de solemnidad de 5 a 7 de la tarde.  
12, Pérez Galdós, 12.

Pídase en todas partes

## Cerveza LA INDIA

Es la mejor que se bebe.

Únicos importadores en Islas Canarias,  
Viuda de Amaro Rodríguez.  
Ferrer, 17, 19 y 21. — Santa Cruz de Tenerife

**Empleado** Se ofrece uno con práctica en el ramo de pinturas, quincalla, papeles para tapizar y todo lo concerniente al mismo. Darán razón en esta Imprenta.

**SE ALQUILAN** unas habitaciones altas muy buenas e higiénicas. Darán razón en la calle de San Roque, número 25.

**SE VENDE** un solar en la calle de Salamanca. Darán razón en la Rambla de Pulido, número 93. — Santa Cruz de Tenerife.

**SE VENDEN** un carro de cuatro ruedas y otro de dos ruedas, hechos expresamente para frutos. También se venden docientos quintales de hierro en lingotes, yantas, vergas y planchuelas, a menos del costo. Quinientos pacas de paja para empaquetar plátanos o rellenar jergones, y como 150 quintales de paja molida superior del país. Para datos dulcería LA CORONA, San Roque, 31.

**SE VENDE** la casa terrera de la calle de Santa Rosalía, n.º 55. Para tratar, dirigirse a su dueño en la misma casa.

**ZAMORANO**  
—SASTRE—  
ALFONSO XIII, N.º 29, PRINCIPAL  
SANTA CRUZ DE TENERIFE

Elegancia y perfección en toda clase de trabajos. — **Se necesitan operarias para la confección de prendas de mangas.**

**Se alquila** un bonito piso de la casa calle de Viera y Clavijo, núm. 50; independiente, con patio y jardín. — Para tratar, Oficinas de la Sociedad de Edificaciónes, Castillo, 51, bajos, de 1 a 4 de la tarde.

**Globulógeno** Preparado de éxito seguro en la anemia, clorosis, debilidad general, inapetencia y dolores y desarreglos menstruales; en la tuberculosis mejora notablemente el estado general, con aumento notable de peso. De venta: Farmacia L. Martín Espino, Norte 7, Tenerife.

**ROSENDO GONZALEZ (Platero)**  
ALFONSO XIII, N.º 79

Se hacen toda clase de trabajos de platería, joyería y bisutería. ESPECIALIDAD EN ENLACES para carteras y toda clase de monturas para piedras preciosas.

**Se alquila** un almacén para depósito en trasera de la casa, Noria, 23. En la misma casa dan razón.

**De Bola.** No obstante ser estos quesos que acaban de recibirse de superior calidad, solo se venden al ínfimo precio de pesetas 3,75 uno, en el acreditado almacén de comestibles **EL DRAGO** Cruz Verde, 14

**Africana**  
Gran fábrica de tabacos

JUAN CABRERA MARTÍN  
SANTA CRUZ DE LA PALMA  
Depósito en esta Capital, calle de Valentin Sanz, número 9.  
**A. BENCOMO**

## El Controll

Se avisa al público que ha sido trasladado este establecimiento de material eléctrico, a la casa número 6 de la calle de Teobaldo Power, frente a la Diputación.  
Francisco Gálvez.

**Se venden** varios muebles y enseres de una barbería. Darán razón en la barbería de D. F. Concepción, Candelaria, 10 (a).

**Cocinera** con mucha práctica desea colocación.  
Darán razón San Francisco Javier, 34.

## Vagonetas y rails

Para galerías Para fincas  
**A. BENCOMO.** — Valentin Sanz, 9. — Santa Cruz de Tenerife.

## WHISKY

MARCA "CABALLO BLANCO"  
Propietarios Messrs Mackie & Coy Distillers Ltd. de Islay y Glasgow Proveedores de la Real Casa  
Únicos exportadores para las Islas Canarias African Association Ltd. Liverpool  
AGENTES: Vicente Cambreleng y C. (S. en C.) — Tenerife, La Palma y Lanzarote — De venta en el café Cuatro Naciones.

## CAFE y RESTAURANT

**Miramamar**  
de Francisca Herrero (ANTES MALAGUITA) en el MUELLE  
Se sirven comidas a todas horas y cenas: todos los platos muy abundantes y bien condimentados y a precios económicos.

## VINOS PUROS

del Sauzal y Tacoronite, en sus diversas variedades  
**Se venden** en el nuevo despacho de Juan Pastor, Cruz Verde, núm. 5.

## EMPRESA DE AUTOMÓVILES

**Camacho's**  
Pone en conocimiento de los señores dueños de automóviles, que ha instalado un GARAGE, en donde se hacen toda clase de reparaciones y trabajos en los mismos, por personal competente e idóneo.  
PRECIOS MÓDICOS  
Garage: CALLE DR. COMENGE.

## Buena ocasión

Se hace el traspaso de uno de los almacenes más acreditados de esta Capital y con clientela en la mayor parte de los pueblos de esta Provincia. Para más detalles dirigirse a **Don Manuel Santaella**, en esta plaza.

## La India-Favorita

CAFÉ, CONFITERIA Y REPOSTERIA de Manuel A. Franchy  
—Calle Cruz Verde, frente a MELENDEZ—  
En este nuevo establecimiento hallará el público lo más selecto de los artículos correspondientes a su ramo.

## Materiales para el empaque de frutos

La casa más importante en Canarias para la venta de todos los necesarios, como Guacales, cajas para tomates y papas, turba, aserrín, puntas, papel seda blanco y canelo, papel periódico, guata, etc., es la de **PETERSSON, BRAATHEN & CO.** de Suecia, Noruega, Las Palmas y Santa Cruz de Tenerife. Lleva vendidos en Tenerife para la zafra de 1911-12, 2.500.000 envases. — Para informes dirigirse a su apoderado P. DUQUE, Sto. Domingo 2, dupldo. Teléfono, núm. 58.



**Compañía trasatlántica**  
(ANTES DE A. LOPEZ Y C.)

Servicio del mes de Marzo de 1912

Nombre de los vapores	Días de salida	Destinos
LEÓN XIII	6	Montevideo y Buenos Aires.
M. L. VILLAVÉRDE	11	Santa Cruz de la Palma, y Fernando Poo.
SAN FRANCISCO	14	Las Palmas, Cádiz, Alicante, Valencia y Barcelona.
MONTSERRAT	1	Cádiz, Barcelona.
BUENOS AIRES	18	Santa Cruz de la Palma, Puerto Rico, Pto. Plata, Habana, Colón, Pto. Limón, Pto. Cabello, Sabanailla, Curazao y la Guayra, trasbordo en Habana para Veracruz Cádiz y Barcelona.

Las notas de carga deben presentarse en la Agencia el día antes de la salida de los vapores a las 12 de la mañana, no admitiéndose ningún conocimiento de carga después de esa fecha y hora.  
Agentes. VIUDA E HIJOS DE JUAN LA-ROCHE



**Cie. Générale Transatlantique**

El magnífico y rápido vapor correo francés **LOUISIANE** llegará a este puerto el 3 de Marzo de 1912, saliendo DIRECTAMENTE para la

**HABANA**

admitiendo pasajeros y carga. Este vapor tiene baños, luz eléctrica, personal español y telegrafía sin hilos. Nueva gran rebaja de precios en tercera clase. Agente R. García, en casa de los señores **HARDISSON HERMANOS.**



**Hamilton & Co.**

LISTA DE VAPORES que saldrán del puerto de Santa Cruz de Tenerife para los que a continuación se expresan:

Las fechas son aproximadas

DESTINO	VAPORES	DÍAS
LONDRES	Comrie Castle *	18 Febr.
	Kumara	19 "
	Dunluce Castle *	21 "
	Papara	24 "
	Gallelan	29 "
	Arawa	1 Marzo
	Inkonka	4 "
	Opawa vía Gibraltar	3 "
	Gulldford Castle *	7 "
	Themistocles	12 "
LIVERPOOL	Galway Castle	14 "
	Ruapehu	15 "
	Dover Castle *	20 "
	Garth Castle	27 "
LIVERPOOL	Thessaly	Febr.
	Barbary	"
HAMBURGO	Gloucester Castle	15 Febr.
	Durham Castle	29 "
	Braemar Castle	14 Marzo
	Dunluce Castle	28 "
HAMBURGO	Marathon	23 Febr.
	Moravian	18 Marzo
	Dania, vía Las Palmas y Antwerp.	28 Febr.
	Konig Wilhelm II vía Lisboa, Vigo, Southampton y Boulogne.	29 Febr.
	Granada	12 Marzo
	Salamanca	"
	Meteor, vía Funchal, Lisboa, Southampton.	Mayo
	Kia Ora	15 Febr.
	Kumara	19 "
	Remuera	22 "
BUENOS AIRES	Corinthie	7 Marzo
	Ruahine	21 "
HABANA	Koenig Friedric August	27 Febr.
	Frankenwald	5 Marzo

\* Estos vapores harán escala en Tenerife siempre que haya suficiente pasaje ó carga para ello.

**Línea de Vapores Otto Thoresen**  
Fruteros de

Servicio semanal entre los puertos de las Islas Canarias y Londres  
SALIDAS DEL MES DE FEBRERO  
1 Febrero el vapor **San Andrés**  
8 Febrero el vapor **San Miguel**  
15 Febrero el vapor **Salerno**  
22 Febrero el vapor **San Mateo**  
29 Febrero el vapor **San Miguel**  
El Salerno y San Mateo admiten carga para NEW-CASTLE

Estos vapores reúnen inmejorables condiciones para llevar fruta, efectúan la descarga en el «Middleton Wharf» el muelle más cercano al mercado de LONDRES, y admiten carga para ROTTERDAM, AMSTERDAM, AMBERES, con trasbordo en aquella capital.  
Servicio cada quincena de Las Palmas y Santa Cruz de Tenerife para Dunkerque y Hull  
SALIDAS DEL MES DE FEBRERO  
3 Febrero el vapor **San Lucar** | 17 Febrero el vapor **San Telmo**  
El vapor SAN LUCAR el día 3 admite carga para NEW-CASTLE  
Se han hecho reformas en estos buques para el transporte de pasajeros acondicionándolos para llevar solamente una persona en cada camarote. Importe del pasaje £ 7 0-0.

Estos buques poseen las mejores condiciones para el transporte de fruta, y con las recientes alteraciones en ellos efectuadas, igualan en rapidez y ventilación a los más modernos de la Compañía, ya muy acreditados.  
Servicio interinsular por los vapores SANCHE y SAN SEBASTIAN  
SALIDAS DE SANTA CRUZ DE TENERIFE  
Los sábados por la noche directo a Santa Cruz de la Palma, prosiguiendo a los Sáuces, Tazacorte y puertos de la Gomera, para regresar a Santa Cruz de Tenerife los jueves al amanecer.  
Los sábados por la noche directo a San Sebastián y demás puertos de la Gomera, prosiguiendo a los Silos, Garachico, Icod y Puerto de la Cruz, saliendo de este último puerto los miércoles por la noche directo para Santa Cruz de Tenerife.  
Para más informes dirigirse a las oficinas de OTTO THORESEN-Marina, 3-tercer piso.

**Nicolás Dehesa**  
Banca y Cambio  
Alfonso XIII, 64  
Emite giros sobre todos los países.  
Pagos telegráficos.  
Cartas de crédito.  
Descuentos y Cobros.  
Cuentas corrientes.  
Compra Cheques y Letras.  
Cambio, y toda clase de operaciones Bancarias.

**Elder, Dempster & Co.**  
El magnífico vapor correo inglés  
**Benue**  
de 5.000 toneladas, llegará a Santa Cruz el día 28 de Febrero con destino a LIVERPOOL con hueco disponible para 12 pasajeros de primera clase y 1.500 toneladas de carga sobre cubierta.  
El magnífico vapor correo inglés  
**Montenegro**  
de 5.000 toneladas, llegará a Santa Cruz el día 28 de Febrero con destino a LIVERPOOL con hueco disponible para fruta.  
El magnífico vapor correo inglés  
**Fulani**  
de 5.500 toneladas, llegará a Sta. Cruz el día 28 de Febrero con destino a LIVERPOOL con hueco para pasaje y carga.  
El magnífico vapor correo inglés  
**Bonny**  
de 3.800 toneladas, llegará a Santa Cruz el 28 de Febrero con destino a HAMBURGO con hueco disponible para 1.000 toneladas métricas sobre cubierta.  
Agentes: **Elder, Dempster & Co.** Alfonso XIII, 84.  
Nota.—La casa consignataria tiene el gusto de ofrecer gratuitamente sus lanchas para el embarque de frutos; pero si los exportadores prefieren emplear otras embarcaciones, el lance será por cuenta de los mismos.

**Brithis South American**  
Steam Ship & Co.  
El magnífico vapor correo inglés  
**Hypathia**  
de 6.000 toneladas, llegará a Sta. Cruz el día 24 de Febrero con destino a Montevideo y Buenos Aires con hueco disponible para 50 pasajeros de primera y tercera clase.  
Agentes, C. Díaz Botas, en casa de **Elder, Dempster y Ca.** Alfonso XIII, 84.

**Sociedad de Navegación e Industria DE BARCELONA**  
Para Cádiz  
saldrá el 28 de Febrero de 1912 a las diez de la mañana, el vapor correo **ATLANTE**  
Admite carga y pasajeros.  
Agente, **J. A. Brage.** Cruz Verde, 24.

**ACADEMIA PREPARATORIA**  
PARA OFICIALES DE HACIENDA DE DON DIEGO VILLA  
CONTADOR DE PRIMERA CLASE DEL TRIBUNAL DE CUENTAS  
PALMA, 32, 1.º MADRID  
Honorarios de preparación: alumnos residentes en Madrid (cuota mensual) 40 pesetas.—Idem fuera de Madrid (cuota mensual) 50 pesetas.—Ejercicio práctico a los aprobados en primero que no fueron alumnos de la Academia, 60 pesetas.  
Notas.—Los compradores al contado, de la obra Administración y Contabilidad de la Hacienda, única que prepara con amplitud y detalle ambos ejercicios, abonarán la mitad de los anteriores honorarios.  
Clases especiales, precio convencional.—Pago por quincena completa ó mes, adelantados.  
Las ventajas de anunciar en este Diario, las nota el comerciante al segundo día de publicar sus anuncios.  
IMPRESA GARCÍA CRUZ, SAN JOSÉ 36

**THE LONDON ASSURANCE**  
Compañía de SEGUROS de Londres  
Fundada el año 1720  
CAPITAL SUSCRITO, RESERVAS Y GARANTÍAS: £ 4.600.000  
Esta Compañía asegura en las más ventajosas condiciones contra siniestros causados por incendios, relámpago y explosión. Está autorizada esta Compañía para operar en España, por real orden de 9 de Agosto de 1909.  
Tiene hecho el depósito que ordena la nueva Ley de Seguros.  
Agente en Tenerife del Departamento de Incendios, **Miguel Rodríguez Baeza.** Dirección: Ferrer, 7.

**Imprenta García Cruz**  
36, San José, 36  
Santa Cruz de Tenerife  
En este establecimiento se hacen toda clase de trabajos tipográficos y de encuadernación de libros.  
Prontitud, esmero y precios módicos.  
Visitar sus talleres y os convenceréis.

100 tarjetas visita, perfectamente impresas, se entregan a los quince minutos de encargadas en la IMPRENTA GARCÍA CRUZ, San José, 36.

**Argentine Cargo Line**  
El magnífico vapor inglés **El Argentino** de 5.000 toneladas, llegará a Sta. Cruz el día 4 de Marzo con destino a LIVERPOOL con hueco disponible para frutos.  
Agentes: **Elder, Dempster & Co.,** Alfonso XIII, 84.

**Pinillos, Izquierdo y Comp.ª**  
El magnífico vapor correo español **Pío IX** de 6.000 toneladas, llegará a Santa Cruz el día 1.º de Marzo con destino a Habana y Santiago de Cuba con hueco disponible para pasajeros de segunda y tercera clase y carga.  
Agentes: C. DIAZ BOTAS, casa de **Elder, Dempster & Co.,** Alfonso XIII, 84.

**The Royal Mails Steam Packet Company (Mala Real Inglesa)**  
El magnífico vapor inglés **Parana** saldrá de Santa Cruz el día primero de Marzo con destino a LONDRES con hueco disponible para frutos.  
Agentes: **Elder, Dempster & Co.,** Alfonso XIII, 84.



**Yeoward Brothers**  
Línea de vapores rápidos FRUTEROS entre Liverpool, Lisboa é Islas Canarias  
Salidas de Santa Cruz de Tenerife para Liverpool durante el mes de Febrero.  
Día 3 Avocet  
10 Andorinha  
17 Ardeola  
24 Aguila  
Estos vapores harán escalas en este puerto todo el verano siempre que haya carga suficiente. Atracando en el Dique NORTH COBURG el más cómodo para efectuar la descarga con sus almacenes especialmente acomodados para recibir durante los meses de invierno. Los vapores de esta Compañía, reúnen condiciones inmejorables para pasajeros de primera clase a los siguientes precios.  
Por los vapores Andorinha, Aguila y Ardeola, billete sencillo L. 8:8:0. Id. de ida y vuelta L. 12:12:0.  
Por los vapores Avocet y Avetoro, billete sencillo L. 6:6:0. Id. de ida y vuelta L. 10:10:0.  
Los billetes de ida y vuelta son válidos por un año.  
Servicio mensual entre las Islas Canarias y GLASGOW  
Día 12 AVETORO  
Servicio interinsular.—Vapor ALCA Salidas de Santa Cruz de Tenerife.—Los martes por la tarde directo a Puerto Cruz y Garachico para regresar a Santa Cruz los domingos temprano.  
Para más informes, dirigirse a los señores **YEOWARD BROTHERS** Santa Cruz de Tenerife, Marina 43

**GRAN OCAISION PARA COMPRAR BARATO**

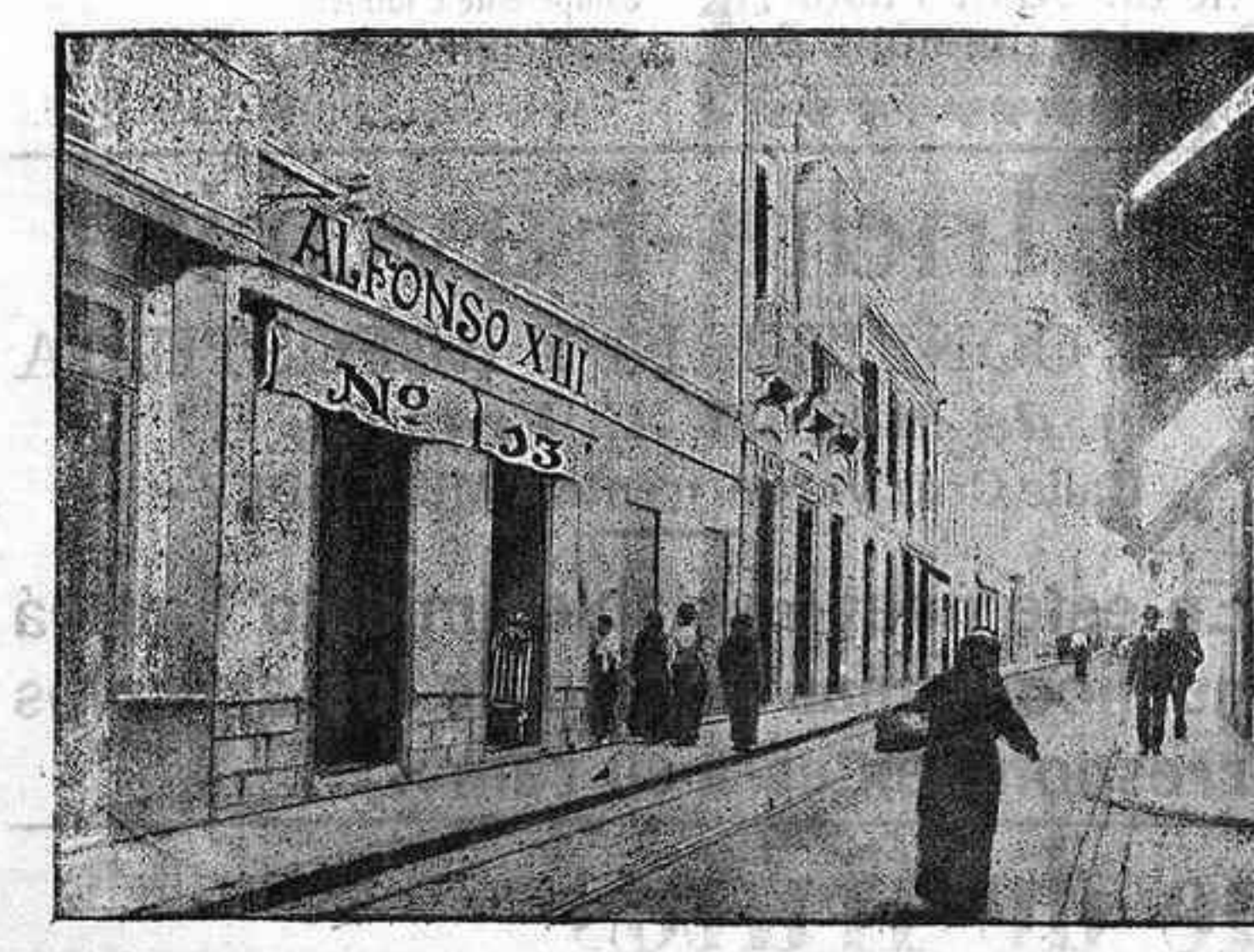

Se realizan las existencias del establecimiento de la calle de Alfonso XIII, número 13 (donde estuvo la ferretería de don Carlos Díaz). Para que el público pueda tener alguna idea del magnífico surtido que se ha rebajado de precio, á continuación se detalla parte del mismo.

Géneros de lana tanto en colores como en negro para caballeros, Lanas con listas de seda y lisas en colores y negras para señoras. Rasos y seda liberty de colores y negras. Crespones de seda en colores. Seda japonesa negra y de colores. Yutes Tusores. Crespones de algodón en colores. Merinos de algodón de colores. Melton de color y negro. Refajos de sedalina y de franela. Calzoncillos. Camisillas para señoras. Muselinas blancas para sábanas. Paraguas. Vueltas de lana en negro y de colores. Driles de algodón y de hilo. Lavales. Franela de lana blanca. Percales. Sedalinas llanas y á listas en colores y negras. Piqué. Sedalinas blancas brochadas. Driles blancos de algodón y de hilo puro. Pañuelos de hilo. Céfros. Batistas de hilo. Gasas. Espejos. Simpáticas de colores. Camas. Driles alpaca. Cepillos para ropa. Cregüela de hilo para sábanas. Telas de encajes. Irlanda para camisas. Paños de abrigos para señoras. Cregüelas de hilo y de algodón para calzoncillos. Alpacas negras y de fondo blanco con listas negras. Alfombras de sala. Mantas blancas y de colores. Manteles de hilo. Tohallas de felpa. Enaguas blancas. Camisas. Cortes. Mantas de viaje. Franelas de algodón en colores. Pañuelos de algodón con jaretón. Glacé de algodón. Sedas negras labradas. Retortas. Hamburgos. Cretonas. Pañoletas de estambre. Sarga de seda para forros de sobrerropa. Damasco hilo para manteles. Servilletas hilo. Otomán de seda blanco y negro. Sobretodos de lana. Linones bordados. Nipis bordados y lisos. Casimires blancos y con listas de colores.

**ALFONSO XIII, núm. 13 (donde estuvo la ferretería de Don Carlos Díaz)**