





## Después del sorteo de Navidad

Seguramente no ignorarán nuestros lectores la grandiosa y original propaganda presentada por la importante y bien conocida casa TERRY del Puerto de Santa María, regalando a sus consumidores dos magníficos automóviles Overland, mediante una ingeniosísima combinación con el sorteo de la lotería del 21 de Diciembre pasado.

Han correspondido los coches al número 548.717 obtenido, según indicamos a continuación:

Primer premio	5.605
Segundo id.	53.084
Tercer id.	47.728
Cuarto id.	38.667
Quinto id.	34.811
Sexto id.	20.897

Fueron agraciados en el curso los señores don Antero Aguirre, fondista de Mondragón (Guipuzcoa) y don Felipe Gallego, alcalde y rico comerciante de la villa de Prádanos de Ojeda (Palencia).

En el año actual, además de nuevos coches Overland, ofrece la citada casa importantes regalos a los dueños y camareros de cafés, hoteles, bares, restaurantes, ultramarinos, etc., &

El viajante de esta casa don Antonio Benítez, se halla actualmente en esta Capital y la representa en esta plaza nuestro amigo don Domingo de La Rosa Rodríguez.

**SACOS VACÍOS**  
se venden en grandes y pequeñas partidas.

Los hay nuevos y usados.  
Maximiliano Díaz Navarro.  
Alfonso XIII, No. 16.

**Al Público**  
Con poco dinero se puede hoy amueblar una casa con gusto y comodidad. Con dirigirse al establecimiento de **A. P. Nobrega y Cía.** en la Plaza de la Constitución (bajos del Casino) se encontrará un grande surtido de muebles de mimbre que se venden a 30, 40 y 50 pesetas, y también de clase fina, artísticos, a 60 y 80 pesetas el juego. Sillones para costura y niños desde 3 a 8 pesetas. También se ha recibido un variadísimo surtido en maceteros, canastillas, papeleras, cestitos para costura, maletitas, etc., a precios baratísimos.

Contando con personal competente, se componen GRATIS todos los muebles comprados en dicho establecimiento.  
No equivocarse: **Bajos del Casino Principal.**

**Doctor J. Rodríguez López**  
25 de Julio número 23  
**606 legítimo**

Inyecciones a domicilio y en la clínica  
Enfermedades de la mujer y vías urinarias :: ::  
Enfermedades del estómago e intestinos  
CONSULTA ESPECIAL TODOS LOS DIAS

No solamente tendrá consultas en su Clínica a las horas señaladas en el anuncio de la misma y a las extraordinarias convenidas de antemano, sino que visitará a domicilio a cuantos enfermos lo soliciten, cualquiera que sea la enfermedad que padezcan.

**Individuo** con larga práctica y amplio y perfecto conocimiento de Contabilidad, Correspondencia mercantil, Mecanografía y compra-venta de toda clase de mercancías, se ofrece.  
Solicítense sus referencias a la Administración de este diario.

**Pasta "Stickphast"**  
para uso de escritorios. Sustituye con ventajas a la GOMA.  
De venta:  
**BAZAR de Caulfield & Sons.**

**Matemáticas, Física, Química, &**  
Bachillerato, Comercio, Magisterio, Náutica, Catastro, etc.  
Facultad de Ciencias y Preparatorio de Medicina y Farmacia.—Ingreso en Ingenieros civiles y Arquitectos y demás Carreras especiales.  
Preparación rápida e individual por.

**José Ventura González**  
Licenciado en Ciencias y Ayudante del Instituto de La Laguna

**Honorarios moderados**  
Callao de Lima, 1 (de 2 a 5)

# Si se sintiese atacado de ASMA,

sin pérdida de tiempo envíe a la Farmacia más próxima por UN FRASCO de **Asthmatoxine MARTHY**

en la seguridad de que rápidamente sentirá sus **MARAVILLOSOS EFECTOS CALMANTES.**

En su constante empleo obtendrá **LA CURACIÓN** de tan doloroso y molesto padecimiento.

**RESPONDE** satisfactoriamente en todos los casos en los que se le emplee **PARA COMBATIR LAS AFECIONES DE LOS BRONQUIOS Y PULMONES.**

**Recomendado en la curación de TOSES, CATARROS, GRIPPE, etc.**

**REPRESENTANTE DEPOSITARIO:**  
**G. Meléndez, Sucesor de Bojart,** Muro, 2, Farmacia Triana, 70 y 72, Brogueño, **Las Palmas** Gran Canaria

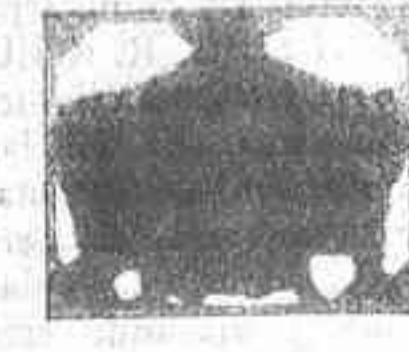

**Rosendo González** Alfonso XIII, 80  
Se hacen toda clase de trabajos de platería, joyería y bisutería.  
Grabados y menturas para piedras preciosas.

## Gran regalo de la Casa "Terry"

La casa Terry del Puerto de Santa María, regala también este año a los consumidores de su **Coñac** igual que lo hizo el anterior, un magnífico automóvil marca **"Overland"** cabida siete asientos.

Además, en el año actual ofrece la citada casa importantes regalos a los dueños y camareros de Hoteles, Cafés, Bares, Restaurantes, Almacenes de Coloniales, etc., etc.

Las marcas preferidas son **Competidor**, malla verde, **V. O.** malla blanca y **H. P. U.** malla dorada. Un cupón por cada copa y 22 por cada botella.

Representante en Santa Cruz de Tenerife,  
**Domingo de la Rosa.**

## Gran Bazar Francés

Casa Claverie fundada en 1863

**JOYERIA Y RELOJERIA**

Variedad en artículos propios para regalos de Señoras y Caballeros

Objetos de plata y metal blanco, Neceser de tocador, Estuches de viaje, Artículos de piel.—Ropa hecha, Géneros de punto, de seda, hilo, lana y algodón. Sombreros, Gorras, Paraguas, Bastones, etc.

Ultimas novedades. Garantía verdadera. Precios reducidos  
4, Plaza de la Constitución, 4.

**En el Bazar X**  
se ha recibido un variado **SURTIDO** en paños para abrigo de señora, franelas y lanas y demás artículos propios para la presente estación.  
**Teobaldo Power, No. 6**  
(Frente el edificio de la Diputación Provincial)

## CEMENTO PORTLAND BURHAM

MARCA

Resultados de pruebas de una muestra de Cemento Portland. Saada el 16 de Julio de 1908, en la Fábrica de BURHAM de The Associated Portland Cement Manufacturers (1900) Limited.

**Pruebas de resistencia a la tracción**

Ladrillejos de cemento puro, apretados de mano. Ladrillejos con arena, asentados en el Martillo de Böhme.

Resistencia a la tracción, en kilogramos, por centímetro cuadrado.

Cemento puro		8 de arena y 1 de cemento		
7 días	28 días	7 días	28 días	
53'9	53'5	19'0	22'9	
51'1	52'8	18'7	22'5	
50'7	52'5	17'6	21'8	
50'0	52'1	17'6	21'1	
49'0	51'1	17'6	21'1	
47'9	49'3	15'2	20'8	
Promedio en kilógramos	50'4	51'9	17'8	21'7

Por ciento de agua empleado en hacer los ladrillejos } Ladrillejos de cemento puro 18 por 100.  
Ladrillejos con arena 7 y medio por 100.

**SUTILEZA**

Residuo en Cedazo 70 por 70 (4.900 mallas por centímetro cuadrado)	17'05 por 100
id. 47 por 37 (2.209 mallas por centímetro cuadrado)	7'0 por 100
id. 30 por 30 (900 mallas por centímetro cuadrado)	1'40 por 100
id. 20 por 20 (400 mallas por centímetro cuadrado)	indicios.

**TIEMPO PARA FRAGUAR**  
Inicial 10 mins. Final 30 mins. Temperatura 18° C. Agua empleada 22%. Aereación 1 día.  
**PRUEBAS DE CONSTANCIA DE VOLUMEN**  
Le Chatelier. Expansión 2'0 mm.

**BERTRAM BLOUNT.**  
28 Agosto, 1908.  
**DE VENTA:**  
**Sres. Elder Dempster (TENERIFE) Limited.**  
Vda. e Hijos de A. Yanas.  
**D. Manuel F. Feria. D. F. García Morales**

## Tintorería "París"

DE ALFREDO RIVAS SMITH

Talleres montados al vapor y fuerza eléctrica  
Lavados higiénicos en seco, teñidos sólidos en todos los colores, aprestos y quita manchas.  
**NEGRO ESPECIAL PARA LUTOS**  
Despacho: **Alfonso XIII, 34 y 36.**  
(FRENTE AL ALMACEN "EL GLOBO.")

180 LOS AMORES DE UN LOCO

BIBLIOTECA DE "EL PROGRESO" 177

cosa extraña, incomprendible que me hace temblar tengo miedo...

—El paso que he dado, sin embargo, es bien sencillo; me ha dicho usted que sufría, me hablaba en su carta de morir... y he creído que debía venir... y he me aquí.

—Le he escrito, es verdad, lo recuerdo; pero esa carta insensata, tan sólo el delirio la ha dictado, y ha venido usted... con esa tormenta...

—Qué me importa la tormenta?

—Arrastrando los peligros del camino...

—Estaba usted herido, y se lo repito hablaba de morir... Por venir a verle hubiera dado la vida entera.

—Es usted un ángel...—murmuró el joven aduanero.

—Pero ya hemos hablado bastante de mí, hablemos de usted ahora, amigo mío... de usted únicamente. Le hace padecer esa herida mucho?

—No, al contrario; el peligro ha desaparecido. Viviré, María vivirá para usted...

La señorita de Chálans, al oír estas palabras, fué a postrarse ante un Cristo de madera esculpida, que había en la habitación, para orar en acción de gracias con profundo reconocimiento.

—Oh, Señor. Vos que lo habéis salvado dos veces, Dios mío, bendito seáis y os doy gracias...

Después de esta corta, pero ferviente y sincera oración, fué a sentarse al lado de su amante, y lo hizo a sus pies en una silla. Al cabo de un rato de conversación la joven se dió cuenta de su impru-

en su suposición. De ahí que tratase de atravesar el Dobcs, a fin de llegar a la casa del aduanero Morand.

Sabemos que llegó demasiado tarde, y ya no encontró la barca en su sitio. Contrariado por esto, iba a alejarse, cuando una mano se apoyó bruscamente sobre su hombro, y una voz le dijo:

—Quién es usted y qué hace aquí a esta hora de la noche?

Marc-Henry se volvió y reconoció a seis aduaneros con un cabo, que era el que había dirigido la palabra.

—Soy Marc-Henry —dijo el joven—, hijo de Pedro Maugars, y me encuentro aquí porque me parece bien.

No se ignoraba en la aduana que nuestro héroe había pasado a ser el protegido y el hijo adoptivo del barón de Chálans, por lo que el cabo acababa de hablarle, llevándose la mano a la visera de la gorra, y le dijo con suma deferencia:

—Comprendo el derecho que le asiste de pasear por donde le parezca, aun cuando la noche no se presenta gran cosa a ello, pero me veo obligado a rogarle que permanezca en nuestra compañía durante dos a tres horas.

—Obligado! Por qué?

—Pues muy sencillo; en otros tiempos pasaba usted por ser de los que se hallaban en relaciones con esos contrabandistas suizos...

—Bueno, y qué?

—Caramba... ya debe usted suponer que no es

## De interés para el Comercio

Artículos de fabricación británica para la exportación de los cuales ya no existen restricciones y no necesitan permisos de exportación.

Materiales de dibujo y pinturas de arte, artículos de Sport, bicicletas (sin incluir neumáticos), accesorios de bicicletas, y efectos, botones excepto los militares de cuero y tagua, boquilla para cigarrillos y cigarrillos, porcelana y leza, caolín, droguería, cuchillería, drogas varios, artículos de fantasía de papel, marfil, cuero etc., películas (sujetos a censura), semillas para flores, plumas, lentes, peletería, aparejada, teñida e manufacturada, cristalería, ferretería, materiales de hierro y acero para constructores etc., sombreros, artículos de casa de madera, hierro o acero, tintas, Joyería-imitación, encajes, maquinaria de lavado mecánico, libros de contabilidad mármoles, aguas minerales sin endulzar, instrumentos musicales, muebles de oficina, cuadros y pinturas, fotografías, material fotográfico, no químico, navajas de afeitado, máquinas idem y sus hojas, cintas de seda, lentes, máquinas de coser, papel de pared, relojes de pared, picles ya terminadas teñidas o fabricadas, vigas de acero y hierro, ácido acético, amoniaco, aspirina, hachas, plomo en planchas, carbón para aparatos eléctricos, cilindros para gas, pescado en latas, excepto salmón, compuestos de plomo, excepto blanco de plomo, trapos y desperdicios de hilo, sal, barnices, pintura, excepto al frío, pulimento que contenga cera, lona vieja y recortes, trapos de algodón, planta de espato, aparejos de pesca, palo para teñir, desperdicio de cáñamo, envoltorios y desperdicios de yute caba y maderas duras, tubos para estufas, cuerdas y desperdicios de sisal, tiendas de campaña, hojas de lata, anclas, arrowroot, alimentos preparados con bananas, barómetros, galletas, cadenas para buques, pastelería, caramelos, celuloide ordinario, no inflamable, alimentos de cereales, flor de harina, dextrina, harina, contadores de gas, gengibre, cuernos, extractos de carne, harina de patata, sacarina, sago, sopa, preparaciones de sopa, almidón, tapioca, verduras en conserva, vino y zinc.

Los siguientes artículos son algunos de los cuales aún se necesitan licencias para su exportación.

Maquinaria agrícola, abonos varios, carbón y coke, clavos, tubos, hierro calado, material ferroviario, resinas, productos de alquitran, cobre torcido, incluyendo alambres y sus aleaciones, tintes, provisiones (vivieres), alimentos para el ganado, metales varios, materiales para la construcción de buques, lingotes de acero, planchas y otros pequeños artículos similares, maquinaria para productos textiles, fibras textiles y desperdicios, hojas de lata, material de guerra, alambre, cabos de alambre y maderas.

NOTA.—La prohibición para materias primas no es extensiva a los artículos manufacturados de dichos materiales.—**British Consulate, Tenerife.**



Los infalibles resultados del Jarabe Orive, no se hacen esperar en la curación de la tos, catarrros, bronquitis, etc.

## SAN FERNANDO COLEGIO PARA NIÑOS

Emilio Calzadilla, 34

Instalado con todo esmero, en local higiénico y bien situado; dotado del más moderno y completo material para la enseñanza.

**Primera Enseñanza, Elemental y Superior. (Clases especiales).**  
Clases especiales para adultos, por la tarde y por la noche **PRIMERA ENSEÑANZA Y TENDURIA DE LIBROS.** :: ::

**Clase de párvulos**  
Esta sección, anexa al Colegio, está dirigida por la señora doña María Gaviño, Maestra superior **HONORARIOS** relacionados al almanaque de todos  
Pida usted más informes a su Director **JOSE BERMUDO**

**Los amores de un loco**  
preciosa novela que se está publicando en el folletín de este diario, y  
**La hija del maestro de escuela**  
escritas por Xavier de Montepin.  
Estas dos novelas, reunidas en un solo tomo, Ptas. 1'25.  
De venta, en la Imprenta García Cruz, San José, 36.  
De estas novelas, editadas en Barcelona, se han vendido más de 400.000 ejemplares. Ultimamente, solo una casa de Buenos Aires, compró 16.000.

**Banco Vitalicio de España**  
Compañía Anónima de Seguros

Capital suscrito . . . . . 15.000.000'00  
Capital desembolsado . . . . . 3.750.000'00  
Reservas en 31 de Diciembre de 1917, comprendidos los reaseguros . . . . . 42.393.091'68  
Pagado á los asegurados hasta el 31 de Diciembre de 1917 . . . . . 79.242.405'06  
Esta sociedad se dedica especialmente á constituir capitales pagaderos á la muerte del asegurado ó á un plazo, determinado para el cumplimiento de obligaciones, formación de dotes, redención de quintas y demás combinaciones análogas, rentas vitalicias inmediatas ó diferidas y compra de usufructos, todas propiedades.

Representaciones en toda España  
DOMICILIO SOCIAL:  
Rambla de Cataluña 18 y Cortes 603  
**BARCELONA**  
Autorizado por la Comisaría General de Inspección de Seguros.  
Para toda clase de informes y contratos en esta provincia, pueden dirigirse al Inspector Regional de la Compañía B. Emilio Maadillo, Alfonso XIII, núm. 82.

EN SANTA CRUZ DE TENERIFE  
Señores Viana e hijos de Juan La-Roche.  
EN LAS PALMAS  
Sres. Hijos de Juan Rodríguez y González.

**Hotel Restaurant Villa Benitez**

Santiago E. Molina, dueño de este magnífico establecimiento, participa a su numerosa clientela y al público en general, que queda definitivamente abierto este Hotel Restaurant, después de hechas las reformas necesarias, para el servicio de almuerzos, meriendas y comidas, a las siguientes horas:  
Almuerzos de 9 a 1, y Comidas de 6 y media a 7 y media.

También cuento con espaciosas y ventiladas habitaciones para hospedar en pensión, desde ptas. 6 50 por día.  
LUZ ELECTRICA TELEFONO MUSEO BAÑOS

**AL PUBLICO**

Estados de consumo. Recibos de alquiler. Hojas de importación de mercancías libres de derechos. Fés de vida. Relaciones de mercancías que pagan arbitrios. Libretas de vales. Relaciones de subsistencias. Tarifas de consumos. Tarifas de arbitrios. Listas de jornales. Tablas de jornales. Pautas de franquicia oficial. Certificados de defunción.  
De venta en la Imprenta García Cruz, San José, núm. 36.

**Las 1.000 Pesetas**

Vinos generosos del país  
Cosechados por los mejores bodegueros de Tenerife  
Unico representante:  
**Salvador Roca**  
Santa Cruz de Tenerife

**Luis Rodriguez Figueroa**  
ABOGADO  
Numancia, 33. — Horas de despacho: de 9 a 12 y de 2 a 5, excepto los sábados.

**LIQOR POLO**  
MEMBRO SIGLO DE EXITO.  
ESPAÑOL DE MODO SORPRENDER!!!  
POR DENTRIFICOS EXTRANJEROS!!!

**Fotógrafos**  
En la Imprenta García Cruz, San José 36, se venden cartones para fotografías de varios tamaños.

**THE LONDON ASSURANCE**  
Compañía de SEGUROS de Londres  
Fundada el año 1720  
CAPITAL SUSCRITO, RESERVAS Y GARANTIAS  
EN 31 DE DICIEMBRE DE 1917  
**7.393.667**

Esta Compañía asegura en las más ventajosas condiciones contra siniestros causados por incendios, relámpago y explosión. Está autorizada esta Compañía para operar en España, por real orden de 9 de Agosto de 1909. Tiene hecho el depósito que ordena la ley de Seguros.

Agente, **Miguel Rodriguez Baeza**.  
Apoderado, **Miguel Rodriguez Sacramento**  
Dirección: Canales, 36. Teléfono No. 91.  
Santa Cruz de Tenerife

**HARDISSON HERMANOS**  
TENERIFE

El hermoso vapor francés  
**Amiral Troude**  
BURDEOS  
Admite carga y pasajeros. Los Agentes, **Hardisson Hermanos**.

**The British & African Steam Navigation Co., Limited**

El magnífico correo inglés  
**BENUE**  
de 5.000 toneladas, saldrá de Santa Cruz el día 27 de Febrero, con destino a **LIVERPOOL**  
con buco disponible para 8.000 huecos sobre cubierta.  
Agentes: **ELDER Dempster (Tenerife) Limited**  
Alfonso XIII, 84

**Otto Thoresen**  
Línea de Vapores Fruteros  
Servicio semanal directo entre los puertos de las Islas Canarias y Burdeos  
Salidas del mes de Febrero  
PARA LONDRES  
Día 18, el magnífico vapor **SAN TELMO**  
que tomará frutos en este puerto.  
Para más informes: **Otto Thoresen**, Marina número 47.

**THE GUARDIAN ASSURANCE Co. Ltd.**  
DE LONDRES  
FUNDADA EN 1821  
(Compañía Anónima de Seguros contra Incendios)  
Agentes para las Islas Canarias,  
**Hamilton & Co.**

178 LOS AMORES DE UN LOCO

tamos aquí para pasar el rato. Estamos aguardando una expedición y no le queremos privar del gusto de que nos acompañe... comprende.  
— No.  
— Me explicaré más claro; esta mañana se ha recibido aviso en la aduana que los contrabandistas contaban con aprovechar esta noche abominable para pasar, precisamente por aquí, un cargamento entero de mercancías de contrabando. Le encontramos a usted aquí, y a estas horas...  
— Me quedaré — contestó Marc-Henry, que encontraba naturales las suposiciones del aduanero. Convenido esto, las fuerzas se diseminaron y desaparecieron en las tinieblas para ir a vigilar el río.

**El Tesoro de la Vista**

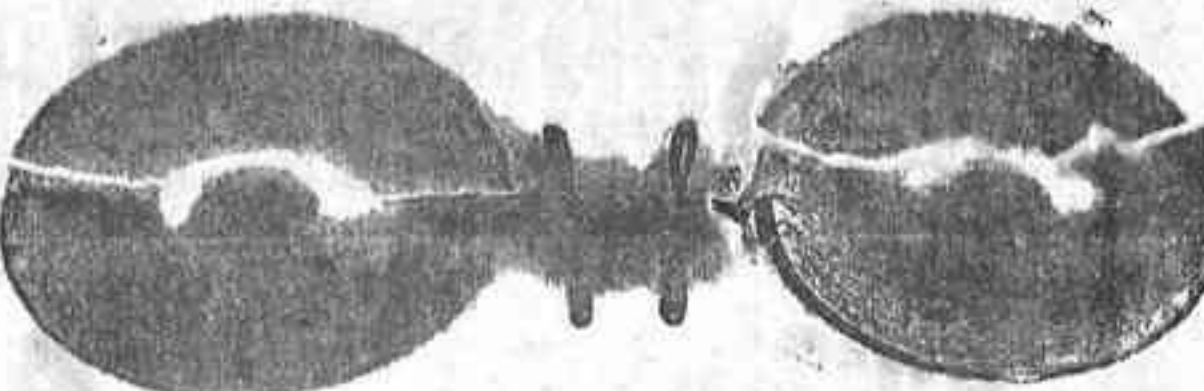

**M. RAYMOND RIEU, Optico**  
En esta casa encontrará el público un completo surtido de cristales para vista cansada, miopes operados de cataratas y cilindricos para corregir los defectos más difíciles de la vista. M. R. RIEU cuenta con los más perfeccionados aparatos para servir al cliente, los cristales indicados a sus defectos visual, y recomendar en las casas que se crea necesario el examen, por un médico especialista, con el fin de evitar perjuicios en el órgano más delicado del cuerpo humano que es la vista, y con el empleo de cristales inapropiados y defectuosos se pierde el dinero y la salud, y visitando esta casa se evitarán estos grandes peligros.  
Se hacen reparaciones en toda clase de aparatos ópticos incluso gemelos prismáticos. Gran existencia en lentes de celuloide y de carey con cristales redondos que son los más elegantes.  
**ALFONSO XIII, No. 9**

**Nicolás Dehesa**  
Banco y Cambio

Alfonso XIII, 64  
\* Emite giros sobre todos los países. \*  
\* Pagos telegráficos \*  
\* Cartas de crédito. \*  
\* Descuentos y Cobros. \*  
\* Cuentas corrientes. \*  
\* Compra Cheques y Letras. \*  
**Cambio, y toda clase de operaciones Bancarias.**  
Alfonso XIII, 64. — Santa Cruz de Tenerife

**HISPANIA**

**Compañía General de Seguros**  
La más importante de España en el ramo de accidentes del trabajo.  
Con primas muy económicas asegura:  
Accidentes del trabajo.  
Accidentes individuales: individual y por agrupación.  
Accidentes personales en viajes marítimos y estancia en países de Ultramar.  
Responsabilidad civil de los propietarios de automóviles, coches de lujo y de industria.  
Tripulaciones de buques.  
Agente general en Santa Cruz de Tenerife: **JUAN P. SCHWARTZ**, calle de Sabino Berthelot, 3, tercero.

**Casa de Salud Médico-Quirúrgica**  
Director: **J. Rodríguez López**  
25 de Julio, No. 23

Enfermedades de la mujer: Operaciones de matriz, pechos, partes.  
Cirugía general. Operaciones de vías urinarias, estómago, intestinos, apendicitis, hernias, garganta, nariz, oídos, ojos.  
Medicina general. **RAYOS X**, alta frecuencia, diatermia, corriente galvánica, farádica, etc.  
**HORAS DE CONSULTA**  
De 11 a 1 y de 3 a 5: :  
Consulta para pobres: De enfermedades de la mujer; matriz, vías urinarias, los lunes, miércoles y viernes, a las 7 de la noche. De otras enfermedades, martes, jueves y sábados a la misma hora.

BIBLIOTECA DE "EL PROGRESO" 179

XXI

Loriot no había hecho más que decir la verdad; la carta que llevó a María fué escrita por Morand en un momento de sobreexcitación febril, que aumentaba los dolores producidos por su herida. Al aproximarse la noche, esta excitación había calmado bastante, y Morand pudo conciliar el sueño.  
La puerta de la habitación al abrirse ruidosamente, lo despertó.  
Una vela casi enteramente consumida difundía una débil claridad en el interior del cuarto. El aduanero creyó juguete de una alucinación cuando reconoció el hermoso semblante de la señorita de Chálans que acababa de entrar.  
— Usted aquí — exclamó —, aquí sola, a mi lado... y de noche...! Es imposible...! Mis ojos me engañan...  
— No; sus ojos no le engañan... soy yo amigo mio.  
— Oh! — respondió Morand —, perdóneme, pero la inmensa alegría que hizo desbordar a mi corazón al verla, ha hecho que olvidara preguntarle porque hoy en el país que usted ha dado alguna

**CASA DE SALUD médico-quirúrgica**

DEL  
**DOCTOR COSTA**  
Calle de Viera y Clavijo, 82

Esta Casa de Salud, montada con todos los adelantos modernos y con verdadero confort, posee instalaciones completas y perfectas de medicina física (baños de vapor, masaje, rayos X, electricidad en todas sus formas, estática, galvánica, farádica, alta tensión, baños de luz eléctrica generales y locales, aire caliente, tratamiento eléctrico a la obesidad, etc.) y un departamento modelo para cirugía, actualmente mejorado con los más recientes descubrimientos.  
Hay un servicio completo de enfermeras técnicas nacionales y extranjeras que aseguran el perfecto e inteligente cuidado de los enfermos y todos los elementos necesarios para hacer curas de régimen y cocina dietética.  
No se admiten personas que padezcan enfermedades mentales ni infecto-contagiosas.  
**Horas de consulta:** todos los días no festivos a las 2 y media de la tarde.  
Consultas especiales, previo aviso, a la hora de antemano señalada.  
Inyecciones intravenosas Salvarsan, por un nuevo procedimiento.

**Vicente Bernabé Galván**  
Médico Cirujano

Viera y Clavijo, 5  
Consultas diarias de 1 a 3.

**Casa de Salud Operatoria**  
de Nuestra Señora de Lourdes  
Cobaya, 14 esquina a Gran Vía  
(Barrio de los Hoteles)  
Médico-Director:

**Dr. A. Felipe Real**

Médico de número del Hospital Civil.  
Cirujía general. Enfermedades de la matriz. Quistes del ovario. Cura radical de hernias, apendicitis, vías urinarias. Operaciones de los huesos, tumores, etc.  
Esta clínica que posee un completo y moderno material quirúrgico para toda clase de operaciones, cuenta con el personal técnico necesario y servicio permanente de practicantes y enfermeras, admitiéndose en ella toda clase de enfermos no contagiosos.  
Asistencia de partos. Análisis de jugos gástricos y orines. Inyecciones intravenosas de NEOSALVARSAN (666) francés y alemán  
Consultas todos los días de 2 a 4

**M. Bethencourt del Río**  
25 de Julio, No. 10

Consultas de 9 a 10 y de 1 a 3.  
Gratis a los pobres de 3 a 4.

Servicio por teléfono toda la noche. Teléfono 474

**DOCTOR SECCHI**

Medicina interna, Cirujía general, Partos

Inyecciones intravenosas 606 (Rútilo)  
Consultas de 12 a 2. Teléfono 296  
Valentin Sanz, 29.

**Diccionario**

Se vende un diccionario francés-español y español-francés, en tomo mayor, encuadernación de lujo, edición de 1901, por Salvá, revisado, corregido y anotado con 28 mil voces por Miguel del Toro Gómez.  
Contiene más de dos mil folios.  
Darán razón en la Imprenta de este diario.

**Café Central**

de **JOSÉ ROBLES**  
Calle de la Cruz Verde, 14

Especialidad en vinos, cervezas y licores. Cenas económicas. Magnífico local Comedores reservados, etc., etc.  
Se garantiza el más esmerado servicio.  
No confundirse: Cruz Verde, 14.

**Repartos de Rústica y de Urbana**

Pliegos de fondo y de cabeza para los repartos de Rústica y Urbana y los de listas cobratorias, se venden en la Imprenta García Cruz, San José, 36, Santa Cruz de Tenerife.

**Carbón de brezo**  
El almacén de ultramarinos **Mi Bodega** tiene el gusto de participar a su numerosa clientela y al público en general, que para mayor prontitud en el servicio a domicilio de **Carbón de brezo** deben pasar los avisos al citado almacén.  
Teléfono No. 96