





**Solera del año 1851**  
**La mas exquisita MANZANILLA**  
 que se importa en las islas Canarias  
 ES LA MEJOR: POR ESO ES LA MAS CARA

# MARUJA

**PARA CONVENCERSE:**  
**PROBADLA**

## “LE PRINTEMPS”

**Grandes Almacenes de Tejidos y Novedades**  
 San Francisco 9.—Santa Cruz de Tenerife

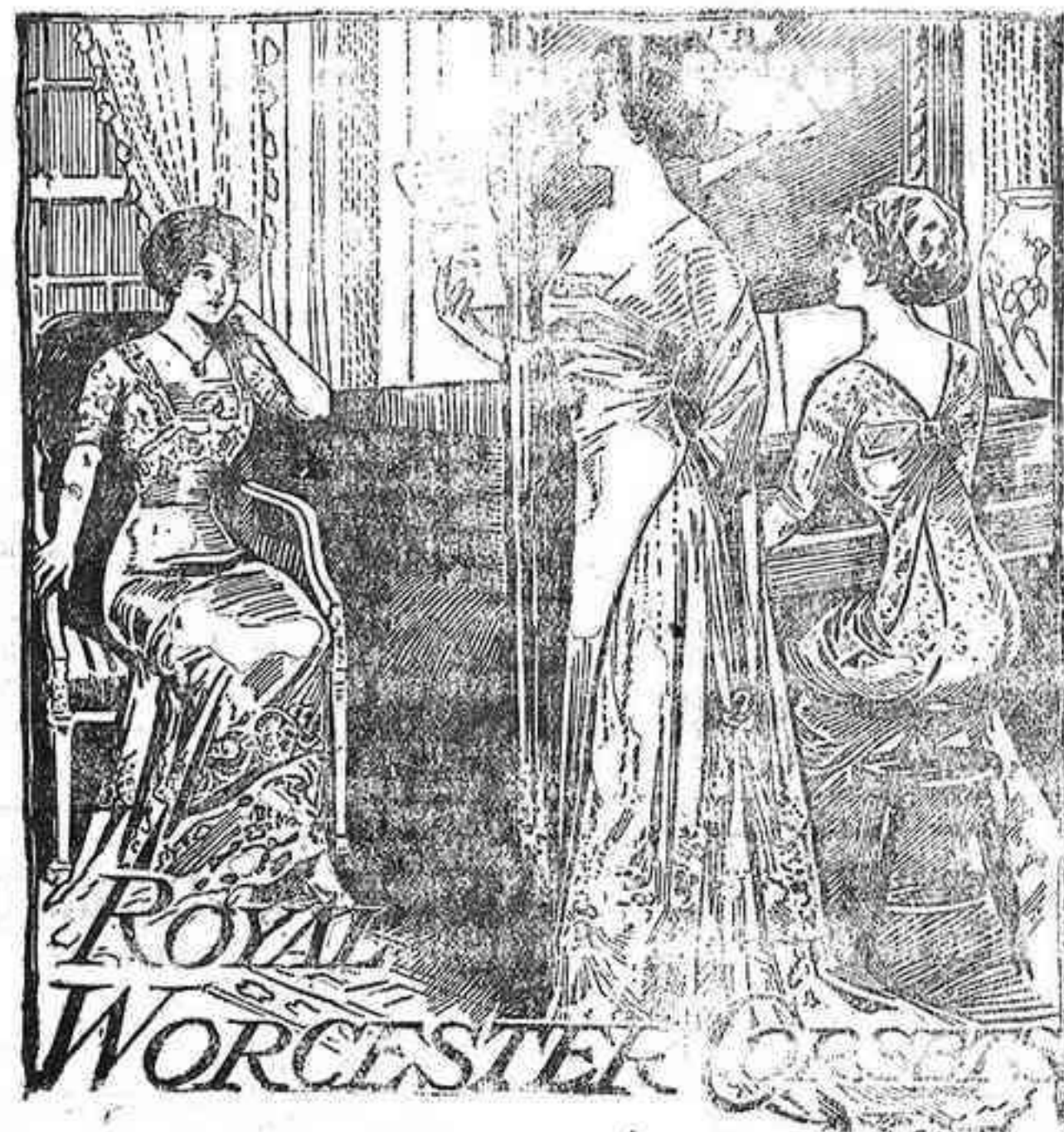

Unico depositario en la Provincia de los Reinos de Wosecster y Bon-ton, corsets, últimas creaciones de la moda en Salidas de Baile, Abrigos de lana, seda y punto, cubrepelvos pieles, sombreros y cuanto exige el buen gusto para vestir con elegancia y distinción.  
**PARA CABALLEROS.**—Cortes de traje ingleses, cuellos, puños, camisas, corbatas, paraguas, pañuelos, carteras, artículos de viaje, etc.  
**NOTA IMPORTANTE.**—Esta casa unica en la Provincia que tiene Peluquero para Señoras: especialidad en postizos de todas clases: tinturas Broux y Hene. Se alquilan pelucas para Bailes, disfraz y Carnaval.  
**C. Garcia Dorta** San Francisco 9.

**Medicamentos**  
**EMERIN**  
**Sangre, Urinarias,**  
**ANEMIA**

Los CONFITES EMERIN dan a las enfermedades urinarias el estado normal, quitan y calman instantaneamente el escozor y la frecuencia de orinar, los únicos que curan radicalmente las ESTRECHECES, PROSTATITIS, CISTITIS, CATARROS, CALCULOS, INCONTINENCIA DE URINA, etc. Una caja de CONFITES EMERIN, con la debida instruccion, pesetas 4.50.  
 El ROBO DEPURATIVO EMERIN, inmejorable reconstituyente y refrescante de la sangre, cura completa y radicalmente las infecciones y todas sus consecuencias: dolores de los huesos manchados de la piel, herpesismo, albuminaria, escrofula, linfatisimo, raquitismo, neurastenia, diabetes, parálisis, cefalalgia, dispepsia, atonía, debilidad de la vista, palidez de los tegumentos, decoloración de las uñas, dolores de cabeza, neuralgias faciales, palpitaciones del corazón, sofocación, digestión difícil, dificultad de los trabajos intelectuales y musculares, laxitud, insomnio, delirio, alucinación, hinchazón, edema, etc. Un frasco de Roob depurativo Emerin, con la debida instruccion, pesetas 3.50.  
 El REGENERADOR DE LA SANGRE EMERIN es el único descubrimiento de la Terapéutica moderna para curar radicalmente la clorosis, diabetes, parálisis, cefalalgia, raquitismo, escrofulismo, dispepsia, atonía, debilidad de la vista, palidez de los tegumentos, decoloración de las uñas, dolores de cabeza, neuralgias faciales, palpitaciones del corazón, sofocación, digestión difícil, dificultad de los trabajos intelectuales y musculares, laxitud, insomnio, delirio, alucinación, hinchazón, anemia, etc. Un frasco de EMERIN, con la debida instruccion, 7 PSETAS.  
 Unico depositario en Tenerife, Filpes—Drogueria Valentin Sanz 2, 4 y 13.

## Progreso Agrícola de Tenerife

**F. DE MASY Y C. (S. EN C.)**

Gran fábrica de bonos químicos y Laboratorio Agrícola, bajo la dirección de D. C. Bouillot, Ingeniero Químico Agrícola, exdirector de la escuela oficial de Horticultura y Agricultura, de Vilvoorde Bélgica.  
 Abonos garantizados para todos los cultivos y preparados para cada terreno.  
 Analisis de tierras, aguas, abonos, etc.  
 Caldos bordeles y polvos insecticidas.  
 Consultas, dictámenes y estudios sobre cultivos, enfermedades de plantas y de más asuntos relacionados con la agricultura.  
**Campos de demostración**  
 Gerencia: Alfonso XIII (antes Castillo, núm. 3).

**Elixir estomacal**  
**SAVIFOR**

Pregunten ustedes a cualquier médico por cuál motivo recetan siempre el Elixir Estomacal Savifor, por el Estómago y sus consecuencias, y constatan que los efectos obtenidos en los enfermos, en la propia clientela y en los hospitales y clínicas, y que los análisis hechos de dicho producto son tan positivos, que por deber de conciencia lo recetan a preferencia de cuantos otros productos similares se conocen.  
 Desde el momento que los médicos lo recetan, no es el caso de publicar atestados y certificados de enfermos curados, porque la única garantía que tiene el enfermo para su radical curación es el consejo del médico que lo receta.  
 Las personas que padecen de las enfermedades que a continuación se indican, deben tomar el Elixir Estomacal Savifor, y lograrán su radical curación, por ser el medicamento único que la terapéutica moderna ha descubierto:  
 Catarras crónicos, dispepsias, gastralgias, dilataciones, úlceras, falta de apetito, demacración excesiva, dolores de cabeza, palpitaciones del corazón, sofocación, digestión difícil, dificultad de los trabajos intelectuales y musculares, insomnio, delirio, alucinación, estreñimiento.  
 Unico depósito en Tenerife, Filpes.—Drogueria.—Valentin Sanz, 2, 4 y 13.

**CAMARAS FRIGORIFICAS**  
 Grandes existencias de hielos y carnes argentinas congeladas para el aprovisionamiento de los buques.  
 Cuartos de laboratorios de hielos.  
 Id. de carnes.  
 Lenguas, id.  
 Rabas, id.  
 Higados, id.  
 Carneros (Canterbury).  
 Riñones de Carnero.  
**Aves congeladas**  
 Pollos, Gansos, Pichones, Patos salvajes, Chocha perdiz, Patos nuevos y Paisanos.  
**Caza congelada**  
 Liebres.  
**MANTECA**  
 Hay existencia de Maypole Dairy en paquetes de 1 libra.  
**FRUTAS**  
 Manzanas de Australia y Tasmania peras del Cabo de Buena Esperanza Ananaz (Piña de América, Pineapples).  
 Para informes y pedidos. Dirigirse a la calle de Regla número 2. Teléfono número 44.  
**FABRICA DE HIELO**  
**Grandes almacenes**  
 de todas clases de ingredientes químicos y abonos completos para plátanos, tomates y patatas.  
 Maximiliano Diaz Navarro.  
 Oficinas: Alfonso XIII, 16.  
 Santa Cruz de Tenerife.

**Deutsch-südamerikanische Telegraphengesellschaft A. G.**  
 Compañía de Telégrafos Germano Sud-Americana  
**ESTACION DE TENERIFE**  
 Compañía del Cable Alemán  
 Los cables directos Tenerife-Emden y Tenerife-Monrovia-Perambuco son las comunicaciones más rápidas con todos los países de Europa y además para Egipto, América del Norte, América Central, América del Sur, Asia Austral y Oceanía.  
 La tasa telegráfica de esta compañía es la misma que rige actualmente para las vías más económicas.  
 Todos los telegramas deberán llevar la nota siguiente:  
**Via Cable Aleman**  
 cuyas palabras son gratuitas.  
 En las Islas Canarias todas las estaciones telegráficas aceptan los telegramas para esta Compañía.  
 Se facilitan gratuitamente tarifas formularios en las oficinas de la Compañía del Cable Alemán, domiciliada en el Centro de Telégrafos en Santa Cruz de Tenerife.

**Globulógeno**  
 Garantizamos su éxito en la anemia clorosis, inapetencia, debilidad general y dolores y desarreglos menstruales; en las tuberculosis mejora notablemente el estado general y hace aumentar de peso  
 De venta: Farmacia de L. MARTIN ESPINO NORTE. 7.—TENERIFE.

**Se compran**  
 sacos vacíos y toda clase de metales; dará razón Maximiliano Diaz. Alfonso XIII, núm. 16.

**Fábrica de gas**  
 Venta de Coke  
 Se lleva a domicilio a pesetas 2.50 el quintal de 50 kg.  
 Encargos se reciben Casillo 51 y en la misma fábrica.

**Telegrafia sin hilos**  
**Servicio permanente dia y noche**  
 La Compañía Nacional acaba de organizar en Tenerife la admisión de marconigramas en sus oficinas y la distribución directa por sus repartidores. Con esto se evita una retransmisión por línea terrestre y se gana el tiempo consiguiente.  
 Los repartidores de la Compañía llevarán consigo los impresos de costumbre por si los interesados desean contestar en el acto y se encargará en casos tales, de llevar los despachos a la Estación de la Compañía.  
 Las casas de comercios ó particulares que lo deseen pueden hacer un depósito en las oficinas de la Compañía y se les abrirá una cuenta corriente para el importe de los marconigramas, liquidándose a fin de mes.  
 Sin perjuicio de estas facilidades que la Compañía Nacional ofrece al público y de otras en estudio, las oficinas del Estado siguen admitiendo y distribuyendo los despachos.  
 Para más detalles debe acudir a la Central de Telégrafos, a la Estación de la Compañía ó al Escritorio del Sr. Richardson (Alfonso XIII, número 11), donde se hallarán siempre expuestos al público los carteles de fechas probables de comunicación con buques al alcance de las diferentes estaciones de la Compañía (Tenerife, Las Palmas, Cádiz, Vigo, Barcelona, Soler, Aranjuez, Madrid, Santander, Finisterre, Málaga, Cabo de Palos, etc. etc.)  
 Se recuerda al público que los servicios que en la actualidad hace la Compañía por sí ó en combinación con las líneas terrestres son:  
 Primero. Con buques en el mar, al alcance de cualquiera de las estaciones de la Compañía. La tasa es de 7.50 pesetas con buques nacionales, por diez palabras y 0.75 por cada palabra más.  
 Para buques extranjeros 8.50 francos y 0.85 de franco respectivamente. Además en todo caso la tasa terrestre corriente.  
 Segundo. «Islas Canarias con la Península». El servicio se hace por conducto de la Estación de Cádiz. La tasa «actual» es de 4.50 pesetas por diez palabras y 0.45 por cada palabra extra, además de la tasa terrestre según destino. La Compañía gestiona con el Gobierno que las tasas sean las mismas del español.  
 En breve se establecerá el servicio internacional entre España é Inglaterra por las estaciones Españolas de Aranjuez-Madrid y Vigo con la inglesa de Poldhu con tasas iguales a las más reducidas de cable. Las demás condiciones se publicarán oportunamente.  
 La compañía Nacional tiene el propósito de introducir grandes mejoras en el servicio público de telegrafia sin hilos y dar toda clase de facilidades y suplir a la personas interesadas que pidan los informes que necesiten y formulen sus quejas ó reclamaciones, si á ellas se diera lugar, en la Central de Telégrafos, Estación de la Compañía ó en el escritorio del Sr. Richardson, ó que escriban al Director de la Compañía Nacional en Madrid, Calle de Alcalá 43, quedándose muy agradecidos, por el concurso que así presten al buen servicio radio-telegráfico.

**EL ABATIMIENTO**  
 producido por las ENFERMEDADES, las FIEBRES, las FATIGAS ó los HECEBOS, desaparece en algunos días tomando el **HEMONEUROL COGNET**  
 Remedio por excelencia contra la ANEMIA, CLOROSIS y la POBREZA de la SANGRE  
 PARIS, 43, Rue de Valenciennes y en todas las Farmacias y Droguerías.

**Calvos! Calvos! ¡Caasaaalvos!**  
 ¡¡¡Caasaaal... vos!!!  
 Si no queréis ser CALVO, usad contra la Calvicie **PETROLEO SANSON**  
 De venta: Perfumerías, Droguerías y Farmacias acreditadas  
**Velas marca HERRADURA**  
 En cajas de 25 paquetes, con 4 5 6 y 8 velas en paquete. Se recomiendan por su calidad y economía.  
 Agentes exclusivos para las islas Canarias,  
**Maximiliano Diaz Navarro.**  
 Alfonso XIII 16, entresuelo.

**Reumatismo**  
**Gota**  
**Cálculos úricos**  
**Litiasis**

**PIPERAZINA GRANULADA**  
**A. LLOPIS**  
 Disolvente y eliminador del ácido úrico, con el cual se combina formando uratos solubles.  
 La Piperazina granulada Llopis, pura y activa, es á preferida por el Cuerpo Médico y la forma más cómoda y eficaz para su administración.  
 Representantes generales:  
 Sres. Pérez, Martín y C.ª - Alcalá, 7. MADRID  
**A. LLOPIS, Farmacéutico**  
 Ferraz, ty 3, MADRID

**Almanaque Bailly-Baillière**  
 EL CICLO DIA POPULAR ILUSTRADA PARA 1914  
 EN RUSTICA 1,50 ptas.  
 454 coplencidos regala  
 ENCUADERNADO 2 pesetas.  
 1600 grabados  
 EN EL N.º 23.657.  
 550 páginas de texto. = 1.000 grabados. = 10 mapas.  
 En Provincias, 0,50 más para gastos de transporte y certificado.

72 MENTIRA SUBLIME

de la ingratitud, los entretenimientos peligrosos para los jóvenes y la necesidad de confesar las faltas cometidas, prometiendo no incurrir de nuevo en ellas. Añadió un pequeño sermón sobre la contrición y el firme propósito de la enmienda.  
 Felipe no lo comprendió, pues estaba muy lejos de creer lo que de él se sospechaba.  
 —Etonces, dijo persiguiendo su idea fija, ¿mi pobre Elena no ha sido feliz?  
 Ambas respondieron simultáneamente con un grito de indignación.  
 —Que no ha sido feliz? ¿Quieres decirme qué le faltaba? Un marido que la amaba, que la adoraba... Sí, sí, Felipe, por esto nos la ha arrobado Dios, porque Dios prohíbe la idolatría y Fernando la idolatraba.  
 El joven las miró con firmeza y comprendió que hablaban sinceramente.  
 «He errado el camino, pensó; ne saben nada; hubiera debido suponerlo.»  
 Estaba contento y despechado á la vez, porque si por una parte tenía el momento en que le fuera necesario romper todo trato amistoso con su cuñado, por otra parte habría deseado que sus indagaciones terminaran allí para no tener que volver á hacerlas, fuera de que la alianza de las Lezines hubiera sido de gran importancia.  
 Despidióse de ellas y se encaminó á la pequeña vivienda de la Sra. Fournier.  
 —He cometido una torpeza, iba diciendo por el camino; esas dos solteronas han reducido el círculo de sus relaciones, y ahora se ocupan muy poco del prójimo. Sea devoción real, sea indiferencia, no son como otras mujeres amiga de chismes y cuentos. En su casa no tiene entrada la maledicencia; además Aglae no pacta con el mal; si hubiera estado advertida, no habría escatinado á Fernando las más duras reconvecciones aunque hubiese tenido que reñir con él.

MENTIRA SUBLIME 69

familia una estrecha cadena sin que nadie tenga la fortaleza suficiente para librarse de ella? No sabia que su tía y sus primas acudirían diaria y obstinadamente á consolarle? Considerábalo como un deber y por lo tanto arrostrarían todos los bufidos; así era que Fernando las dejaba hacer, con apatía, sin resistencia; más por momentos fijaba en la ventana la mirada del prisionero que piensa en escaparse de su calabozo.  
 XII  
 Una tarde, Aglae de Lezines dijo á su hermana:  
 —Eulalia, ¿no te parece muy extraña la conducta de Felipe de Aubián?  
 Eulalia, que andara de rápida imaginación, aunque si de alma indulgente, respondió con sencillez:  
 —No, no he advertido nada extraño; nuestro primo me parece animado de muy buenos sentimientos.  
 —Animado, repuso Aglae con impaciencia; no sé si lo está, pero lo cierto es que apenas si da á conocer esos buenos sentimientos. Me a mirra, me choca y hasta me apena su modo de portarse con el pobre Fernando. Lejos de prodigarle cuidados afectuosos como nosotras lo hacemos, lejos de procurar mitigar su pesadumbre, se aparta de él y aparece esquivarle; por lo que á mi hacer, recelo que Felipe no es hombre de mucho corazón.  
 ¿Qué ideas tienes, Aglae! ¿Felipe quería tanto á la pobre Elena?  
 —Sí, es verdad, pero ¿caso no la queríamos nosotros? El consolar á los que lloran, ¿no es el mejor modo de probarle nuestro sentimiento? ¿Qué sería de Fernando si nadie se ocupara de él? ¿Quieres que te

# Vapores con registro abierto

## OTTO THORESEN LINEA DE VAPORES FRUTEROS

Servicio regular de las Islas Canarias a LONDRES Y A DUNKERQUE

Salidas del mes de Junio para LONDRES

Día 11 el magnífico vapor *San Lucas*

» 25 el » vapor *San Miguel*

» el » vapor

» el » vapor

Salida del mes de Junio para DUNKERQUE

Día 4 el magnífico vapor *San Mateo*

» 18 el » vapor *San Andrés*

Estos vapores reúnen inimitables condiciones para el transporte de frutos efectuando la descarga en el Muelle de los Frutos del muelle más cercano al mercado de Londres.

En Dunkerque se han construido algunas esclusas especiales con magníficas condiciones para depositar la fruta mientras se recupera el interior de Francia.

Admiten pasajeros de primera clase. Transporte del pasaje Libras 7-0-0.

**Servicio interinsular**

Por los vapores *Sancho, San Sebastián y San Juan*

Salidas regulares para la Palma, Gomera y Costa Norte de Tenerife

Para más informes diríjase a las oficinas de OTTO THORESEN, Marina número 3.—Santa Cruz de Tenerife.

## Cie. Generale Transatlantique

### Vapores Correos Franceses

# Californie

El hermoso vapor correo francés de 10.300 toneladas.

Llegará el 27 de Junio y saldrá el mismo día directamente para la

# Habana

Este vapor tiene baños, telegrafía sin hilos, personal español, luz eléctrica etc. Precio del pasaje en 3.ª clase sumamente económico.

Agente: R. García. Casa Hardisson Hermanos.

## UNION CASTLE CO. Chargeurs Reunis

El vapor correo inglés El vapor francés

## GERMAN Asie

de 6700 toneladas de registro, se espera en este Puerto el 3 de Junio con destino a

Southampton y Londres

Admite pasajeros de primera, segunda y tercera clase y tiene hueco para 1100 toneladas de frutos bajo cubierta y 200 sobre cubierta.

Agentes: HAMILTON & CO.

## Hamburg Amerika Linie

El vapor

# Antonina

de 4.010 toneladas de registro, se espera en este Puerto el 6 de Junio con destino a

## Vigo y Hamburgo

y con hueco para 300 toneladas de frutos bajo cubierta y 200 sobre cubierta.

Agentes: HAMILTON & Co.

## New Zealand Shipping Co.

El vapor correo inglés

# REMUEVA

de 11276 toneladas de registro, se espera en este Puerto el 11 de Junio con destino a

Plymouth y Londres

Admite pasajeros de primera, segunda y tercera clase y tiene hueco para 850 toneladas de frutos bajo cubierta y 250 sobre cubierta.

Agentes: Hamilton & Co.

## Amiral Sallandrouze de Lamornaix

El vapor francés

Llegará el 15 de Junio y saldrá el mismo día para

# Londres

Admite carga y pasajeros.

Agentes: Hardisson Hermanos

## LEY sobre accidentes del trabajo

VENDESE EN ESTA IMPRENTA

## Compañía Transatlántica Española

ANTES A. LOPEZ Y Ca. Servicio del mes de JUNIO

El hermoso y rápido vapor

# Infanta Isabel de Borbón

saldrá el 9 para

# Montevideo y Buenos Aires

El magnífico vapor

# Reina Victoria Eugenia

saldrá el 14 para

# Cádiz y Barcelona

El hermoso vapor

# LEON XIII

saldrá el 1 para

# Lisboa, Vigo, Coruña, Gijón, Santander y Bilbao.

El magnífico vapor

# Montevideo

saldrá el 18 para

# Santa Cruz de la Palma, Puerto Rico, Habana, Colón, Puerto Limón, Puerto Cabello, Sabana, Curacao, y la Guayra y para Veracruz con trasbordo en la Habana.

El hermoso vapor

# M. L. Villaverde

saldrá el 10 para

# Santa Cruz de la Palma y Fernando Poo

El vapor

# Montserrat

saldrá el 30 para

# Cádiz y Barcelona

El vapor español

# Ciudad de Cádiz

saldrá el 12 para

# Las Palmas, Cádiz, Alicante, Valencia y Barcelona.

Viata a hijos de Juan La-Roche.

Las notas de carga deben presentarse en la Agencia 4 días antes de la salida de los vapores a las 12 de la mañana, no admitiéndose ningún conocimiento de carga después de esa fecha y hora.

## African Steamship Co. AND British and African Steam Navigation

El vapor correo inglés

# BENUE

de 5500 toneladas, permanecerá en Santa Cruz el 5 de Junio con destino a

# Liverpool

con hueco disponible para frutos.

El magnífico vapor inglés

# DAKAR

de 6.000 toneladas, saldrá de Santa Cruz el día 6 de Junio con destino a

# Liverpool via Plymouth

con hueco disponible para 23 pasajeros de primera clase y 20 de segunda.

El magnífico vapor inglés

# ONITSHA

de 6.000 toneladas, saldrá de Santa Cruz el día 11 de Junio con destino a

# Liverpool

con hueco disponible para 12 pasajeros de primera clase, 6 de segunda, 800 toneladas métricas en los tweendecks (entrepuentes) y 7-500 toneladas sobre cubierta.

AGENTES: Elder Dempster (Tenerife) Limited. ALFONSO XIII, 84.

## Sociedad Navegación e Industria DE BARCELONA

Servicio de Correos entre Cádiz y Canarias que efectúan los vapores «Atlantes», «Reina Victoria», «Delfín» y «Hesperides», con cómodas y lujosas cámaras, rápida marcha, luz eléctrica y excelente trato.

SEIS viajes cada mes, saliendo de Santa Cruz de Tenerife los días 1, 2, 8, 10, 17, 23 y 28, a las diez de la mañana.

PARA CÁDIZ (VIA LAS PALMAS) vapor «Hesperides»: capitán López, los días 1, y 17.

PARA CÁDIZ Y SEVILLA vapor «Reina Victoria»: capitán Maestre, los días 8 y 23.

PARA CÁDIZ vapor «Atlantes»: capitán Bachs, los días 13 y 28.

PARA LAS PALMAS los días 3, 9, 17, 19, 24, a las diez de la noche y el día 1, a las diez de la mañana.

PARA SANTA CRUZ DE LA PALMA el vapor «Hesperides» el día 15 a las 9 de la noche.

AGENTE.—J. A. BRAGE. Cruz Verde 42.

## Yeoward Bro's Line

Santa Cruz de Tenerife vapores que se esperan durante el mes de Junio

Día 6 vapor *Ardeola* p. Liverpool

» 13 » *Agula* »

» 20 » *Andorinha* »

» 27 » *Avocet* »

AGENTES: YEOWARD BROS.

## Geo Thompson Co. Ltd.

El vapor inglés

# Norseman

de 10750 toneladas de registro, se espera en este Puerto el 1 de Junio con destino a

# Plymouth y Londres

y con hueco para 300 toneladas de frutos bajo cubierta y 300 sobre cubierta.

AGENTES: HAMILTON & CO.

## Argentine Cargo Line

El vapor correo inglés

# La Negra

de 10.000 toneladas, llegará a este Puerto el 9 de Junio con destino a

# Liverpool

con hueco disponible para frutos.

AGENTES: The Tenerife Coaling Co. Limited. ALFONSO XIII, 84.

## La Veloce

SOCIETA DI NAVIGAZIONE A VAPORE

El magnífico vapor correo italiano

# SIENA

de 6000 toneladas, saldrá de Santa Cruz el día 16 de Junio con destino a

# Barbados, Trinidad, La Guayra, Curacao, Puerto Colombia, (Sabanilla), Puerto Limón, y Colón.

con hueco disponible para pasaje y carga.

AGENTES: C. DIAZ BOTAS, casa Tenerife Coaling Co. Limited. ALFONSO XIII, 84.

## AUXILIAR DE CONTABILIDAD

Desea colocación en Oficinas de Compañía de Seguros, Banco, Almacén, Comercio etc.

Referencias inmejorables por todos conceptos.

Mólicas pretensiones de sueldo. Darán razón en esta imprenta.

## Jacob Ahlers

LISTA DE VAPORES QUE SE ESPERAN

Las fechas son aproximadas:

DIA	VAPORES	DESTINO
19 Mayo	Lothar Bolden	3200 Las Palmas, Dakar y Costa de Africa.
20 »	Kigoma	8000 Lobito Bay, Africa Aleman, Capetown y Costa Oriental de Africa.
22 »	Arpad	2500 Las Palmas, Mazagán, Casablanca, Larache, Tánger, Gibraltar, Málaga, Orán, Alger, Tunis, Palermo, Milta, Catania, Trieste etc. Fiume.
23 »	Lucie Woermann	5500 Madeira, Southampton, Boulogne y Hamburgo.
28 »	Bürgermeister	6500 Lissabon, Amberes y Hamburgo.
1 Junio	Alexandra Woermann	4800 Las Palmas y Costa de Africa.
1 »	Professor Woermann	6000 Conakry, Freetown y Costa de Africa.
3 »	Ferenc Ferdinand	4500 Las Palmas, Mazagán, Casablanca, Larache, Tánger, Gibraltar, Málaga, Orán, Alger, Tunis, Palermo, Milta, Catania, Trieste y Fiume.
6 »	Ingo	6000 Las Palmas, Dakar y Costa de Africa.
7 »	Henny Woermann	6000 Madeira, Southampton, Boulogne y Hamburgo.

\* Estos vapores tocan solamente en caso que haya bastante carga.

## Oldenburg-Portugiesische Dampfschiffs-Rhedere

Servicio semanal de Tenerife a Hamburgo

Salidas de Puerto Cruz Salidas de Santa Cruz

Tetuan 15 de Mayo

Teneriffa 21 de Mayo

Mogador 28 de Mayo

## Vapores correos españoles

DE

# PINILLOS IZQUIERDO Y C.

Salidas fijas cada quince días para la Isla de Cuba

El magnífico vapor correo español de 5.000 toneladas

# Miguel M. Pinillos

llegará a este puerto procedente de la Habana, del 3 al 4 de Junio y probablemente admitirá pasaje y carga para

# Cádiz y Barcelona

El acreditado vapor correo español de 7.000 toneladas

# CONDE WIFREDO

llegará a este puerto el 9 de Junio y saldrá directamente para la

# Habana

para donde admite pasajeros y carga.

Por el puerto de Las Palmas, pasará el día 15 de Junio el magnífico vapor correo español de 9.000 toneladas.

# Valbanera

admitiendo pasaje para

# Santos, Montevideo y Buenos Aires

PRECIOS ALTAMENTE ECONOMICOS. SERVICIO INMEJORABLE

Agente: Antonio Cabrera de las Casas, Candelaria 23, (cerca del muelle principal).

NOTA.—Debido a la fiaca en las escalas de los buques de esta Compañía, las notas de carga deberán estar presentadas en esta Agencia, a más tardar, a las 10 de la mañana del día antes del señalado para la salida de los mismos, no siendo posible la admisión de ningún conocimiento de carga después del día y hora expresados.

### 70 MENTIRA SUBLIME

hab'le francamente, Eulalia? Pues bien: ese joven nos cuenta algo; debe haber cometido alguna falta que no se atreve a confesar, quizás una pérdida en el juego. He oído decir que los oficiales de marina juegan mucho. Me atrevo a esperar que no será otra cosa más grave. Sin duda se lo habría confesado a su hermana Elena; creo que en esta casa debemos reemplazarla. Por esto le he enviado a decir que mañana le concedería una entrevista particular, a la que te ruego que asistas y me secundes lo mejor que puedas.

Eulalia contestó con su voz tranquila.

—Secundaré como pueda: las dos confesaremos a nuestro primo.

Dócilmente, aunque no sin emoción, acudió Felipe a la cita dada por la terrible Aglae de Lezines. No oía para sus adentros: «¿Para qué me llamará? no sé que pensaba: «Lo sabe todo, y de eso» es de lo que quiere hablarme «Eso» era su idea fija. Desde el minuto supremo en que Elena expirante le había conjurado a que protegiera a la huérfana, muchas sospechas y zozobras atenacaban su espíritu, y desde luego la mas plausible de todas: una intriga culpable, sorprendida por la esposa ultrajada.

Bajo el imperio de esa convicción, contemplaba con mirada implacablemente dura la desesperación de su curado, que juzgaba pura hipocresía, a no ser, pensaba, que la causaran los remordimientos. Pero tanto si era lo uno o lo otro, no la perdonaba: sentía hacia el culpable ese horror que inspiran los traidores y los asesinos. Demasiado joven para ser indulgente respecto de ciertas faltas, conservaba la hermosa severidad de aquellos que no han cedido a ninguna tentación. Se había marchado después de celebrados los funerales a no detenerle la necesidad de averiguarlo todo para conjurar el peligro, si aún estaba a tiempo, para volver por la suerte de Lila, si era ya tarde. Sin embargo, aplazaba de día en día sus averiguaciones por reque-

### MENTIRA SUBLIME 71

arle el espionaje y los interrogatorios clandestinos, y asimismo por intimidarle la gravedad de la tarea que le incumbía.

Así pues, entró con el corazón palpitante en el salón en que las dos solteronas, gravemente sentadas en sillones de grandes respaldos, parecían los jueces aguardando a un reo. Si hubiera estado menos preocupado habría observado que Aglae le miraba con ojos suspicaces y severos y Eulalia con profunda conmiseración, y se habría acordado sonriendo de que, cuando era niño, comparaba el salón de las hermanas Lezines al tribunal de la inquisición, afirmado a su hermana Elena que se percibía en el cierto hsmillo de auto de fe.

Las señoritas de Lezines tenían la costumbre de hacer dramáticos los acontecimientos más insignificantes y de constituirse en tribunal de justicia: un desacuerdo con un proveedor, una reprimenda a un criado daban motivo para que desplegasen actitudes severas y para que prorrumpieran en solemnes amonestaciones.

Apenas se había sentado en la silla que sus primas le designaron y que parecía el banquillo de un reo, Aglae tomó la palabra. No tenía por cierto la costumbre de ir con rodeos ni con circunloquios floridos, sino que iba derecha al asunto resuelta y majestuosa-mente.

—Felipe, ayer decía a mi hermana Eulalia que tu conducta me parece muy extraña. Fer ando se ha mostrado siempre sumamente bondadoso contigo, pero siento tener que decirte que le pagas muy mal sus beneficios y su afecto. ¿Que te ha hecho?

El joven le miraba sin contestar. ¿Era posible que su prima no hubiera sabido ni sospechado nada? Quedóse de modo que parecía verdaderamente un delincuente, por lo cual Aglae pudo pronunciar una de esas homilias a las que tan aficionada era, sin correr el riesgo de que ella la interrumpiese: en ella mezcló la negrura

### Si desea hacer propaganda diríjase siempre a

**A. REYES MORENO**  
Agente de Publicidad  
EN  
**PERIODICOS DE PROVINCIAS**  
Abada, 5, primero  
**MADRID**  
Presupuestos y Tarifas gratis

## FOTOGRAFIA ALEMANA

SAN FRANCISCO, 34

En esta época se retrata todos los días de 9 a 12 y de 1 a 4. Retratos verdaderamente artísticos y modernos se hacen solamente en esta acreditada Fotografía.

Ampliaciones de todos tamaños.—Precios módicos.

# “Diario de Tenerife”

Regala semanalmente a sus suscriptores, El Eco de la Moda.