

Llegada y salida de Vapores

Servicio frutero de la "Linea Pinillos"

SERVICIO RAPIDO SEMANAL CON NUEVOS BUQUES A MOTOR EXCLUSIVAMENTE FRUTEROS
TENERIFE-MARSELLA-GENOVA-CASABLANCA
SALIDAS DEL MES DE SEPTIEMBRE DE 1931.
Miércoles 2.—El motor-correo TURIA para Marsella, Niza y Génova.
Miércoles 9.—El motor-correo EBRO para Marsella y Cetta.
Miércoles 16.—El motor-correo DARRO para Marsella, Niza y Génova.
Miércoles 23.—El motor-correo SIL para Marsella y Cetta.
Miércoles 30.—El motor-correo TURIA para Marsella, Niza y Génova.

Salidas de Casablanca para Canarias todos los Viernes al mediodía
NOTAS.—Los motores TURIA y DARRO tienen cámaras para pasaje de clase única y los motores EBRO y SIL para pasaje de clase intermedia solamente.

No se expedirán órdenes de embarque sin que previamente se hayan presentado los despachos de la carga en la casa consignataria hasta las cinco de la tarde del día de salida; no pudiéndose admitir carga alguna en el muelle despues de las ocho de la noche del referido día.
En los viajes de retorno hacen escalas en Génova Marsella y Casablanca para tomar la carga que se presenta para estas islas.
Las frutas que estos buques conducen para Lyon o cualquiera otra plaza del Interior de Francia y Suiza se trasbordarán directamente del vapor al vagón el mismo día de su llegada a Marsella, inclu so aquellas cuyo despacho de aduanas debe efectuarse en Marsella.

ANTONIO LEDESMA (Agente)
Oficinas: Marina, 21.

Compañía Transatlántica de Barcelona

SERVICIO DEL MES DE ABOSTO DE 1931

Nombre del vapor	Salida	Destino
URUGUAY	11	Río Janeiro, Montevideo y Buenos Aires.
JUAN SEBASTIAN ELCANO	5	Cádiz y Barcelona.
JUAN SEBASTIAN ELCANO	31	Puerto Rico, La Guaira, Puerto Cabello, Curazao, Sabanilla y Colón.

Los consignatarios: Vda. e hijos de Juan La-Roche.—Alfonso XIII, 35.

ALVARO RODRIGUEZ LOPEZ

SERVICIO FIJO SEMANAL PARA LOS PUERTOS DE LAS PALMAS, NORTE Y SUR DE TENERIFE E ISLAS DE LA GOMERA Y PALMA, POR LOS VAPORES

San Cristóbal. - San Isidro
Bancho II. - Santa Ursula

Para informes: MARINA, 12.—Teléfonos: 278, 80 y 821

Laboratorio y Farmacia

DOCTOR RICARDO CASTELO GOMEZ
Académico, exprofesor auxiliar de Facultad, diplomado del Instituto Nacional de Higiene y del Instituto Nacional de Oncología, expansionado en el Instituto Pasteur.—LICENCIADO EN FARMACIA
Plaza de 25 de Julio, 5 (Plaza de los Patos). Teléfono núm. 504
Análisis químicos serológicos-bacteriológicos e histológicos de toda clase de productos, orinas, jugo gástrico, pus, esputos, exudados y otros líquidos orgánicos, sangre, heces fecales, etc.
Examen histológico de neoplasmas (tumores).
Diagnóstico bacteriológico de enfermedades infecciosas—Reacción de aglutinación y fijación del complemento.—Reacción de Wassermann original, de Sache Georgi, etc., para diagnóstico de la sífilis.—Preparación de autovacunas y cuantos trabajos de este orden se nos encomienden.
Diagnóstico seguro de la SIFILIS, de la TUBERCULOSIS y de las ENFERMEDADES DE LA SANGRE—Cultivos, Hemo cultivos e Inoculaciones.
FARMACIA Y LABORATORIO DE ANALISIS, PLAZA DE 25 DE JULIO, 5. TELEFONO 504.

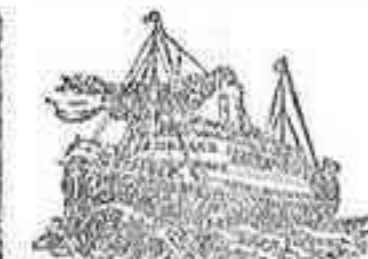

José Peña Hernández
Servicio Marítimo Interinsular

En especial para los puertos de la isla de Tenerife por los buques «ISORA», «ADEJE», «DELFIN» y «SAN MIGUEL».
Salidas bisemanales para el Sur. — Salidas asemanicas para Garachico.
Se admite carga todos los días laborables.
Oficinas: MUELLE PRINCIPAL.
Dirección telegráfica: DELFIN.—Teléfono núm. 168.

Banco de Ahorro y Construcción

Delegado Provincial: CANDIDO REVERÓN
Oficinas: Imeldo Seris, 97
SANTA CRUZ DE TENERIFE

Servicio frutero semanal para HAMBURGO Y BREMEN
LLOYD NORTE ALEMAN
y con trasbordo para Copenhague, Stockolmo, Oslo, etc.
SALIDAS DEL MES DE ABOSTO DE 1931

Nombre del vapor	Salida	Agente
Viernes 7.—Vapor RABAT	7	Compañía Oldenburguesa
Jueves 13.—Vapor RIO BRAVO	13	Norddeutscher Lloyd
Viernes 21.—Vapor TENERIFE	21	Compañía Oldenburguesa
Jueves 27.—Vapor OROTAVA	27	Norddeutscher Lloyd

Agente Oldenburg-Portugiesische Dampfschiffs-Rhederei JACOB AHLERS Marina, 31.—Teléfono: 1.140
Agente Norddeutscher Lloyd (Servicio frutero) MANUEL CRUZ San José, 40.—Teléfono: 1.100

Fred Olsen & Co.
SALIDAS DEL MES DE ABOSTO DE 1931

PARA LONDRES	PARA DIEPPE
Día 14.—SAN CARLOS.	Día 14.—SAN CARLOS
Día 21.—BAJAMAR.	Día 15.—SAN JOSE
Día 28.—BAÑADEROS.	Día 21.—BAJAMAR.
	Día 22.—BURGOS.
	Día 28.—BAÑADEROS.
	Día 29.—SARDINIA.
PARA BURDEOS Y NANTE	
Día 11.—SAN ANDRES	Día 25.—SAN MATEO
Día 18.—BUENAVISTA.	

ALVARO RODRIGUEZ LOPEZ
Carretera de San Andrés, junto al Club Náutico.—Teléfonos 80, 298 y 351

Yeoward Line

SERVICIO DEL MES DE ABOSTO DE 1931
PARA LIVERPOOL

Nombre del vapor	DESTINO
1 "ALCA"	Liverpool
5 "ARDEOLA"	"
8 "AVOCETA"	"
15 "ALONDRA"	"
22 "AGUILA"	"
26 "ARDEOLA"	"
29 "ALCA"	"

Estos vapores tienen hueco disponible para frutos y reúnen las mejores condiciones en alfardados y bodegas para el transporte de los mismos. Admitimos pasajeros de primera para Liverpool.
Precios de fletes y otros informes pueden obtenerse de su consignatario, RICHARD J. YEOWARD, Sucesor de Yeoward Brothers, Marina, 43. Teléfono 540.

Anuncie Vd. en "Gaceta de Tenerife"

Banco Hispano Americano

Casa central: Madrid
Capital autorizado. 200.000.000 de pesetas
Capital desembolsado. 100.000.000 de pesetas
Reservas 38.490.132 de pesetas
SUCURSALES EN CANARIAS:
Santa Cruz de Tenerife. Las Palmas. Santa Cruz de la Palma. Güimar y Arucas.
Agencias Urbanas en Las Palmas Calle de Triana y Puerto de la Luz.
140 sucursales en España y Norte de Africa 140
Realiza operaciones de Banca y Bolsa en España y en todas las partes del Mundo.—Ejecuta bancariamente toda operación comercial.
Facilita cartas de Crédito para viajar por todo el Mundo.

Muebles de acero Allsteel para oficinas

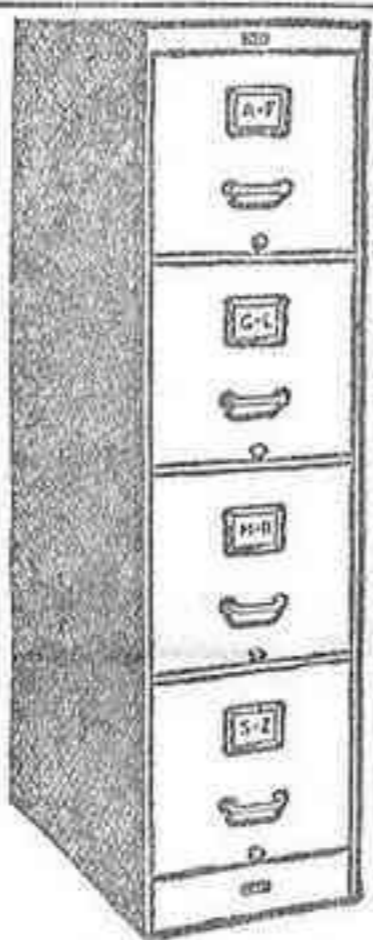

Archivo para correspondencia
Este archivo es de tamaño corriente para papel de cartas de 22 x 28 cm. Ocupa una superficie en el piso de unos 60 cm. cuadrados. Es seguro que este archivo satisfará sus necesidades. La ilustración al margen da idea de su duración y de su gran capacidad.

Estanterías
Se construyen de piezas fundamentales muy sencillas, pero con el uso de ciertos accesorios en conexión con estas piezas fundamentales se pueden formar varios tipos distintos de estantería.
Estos pueden ser modificados, según se desee para acomodarse al cambio de condiciones.

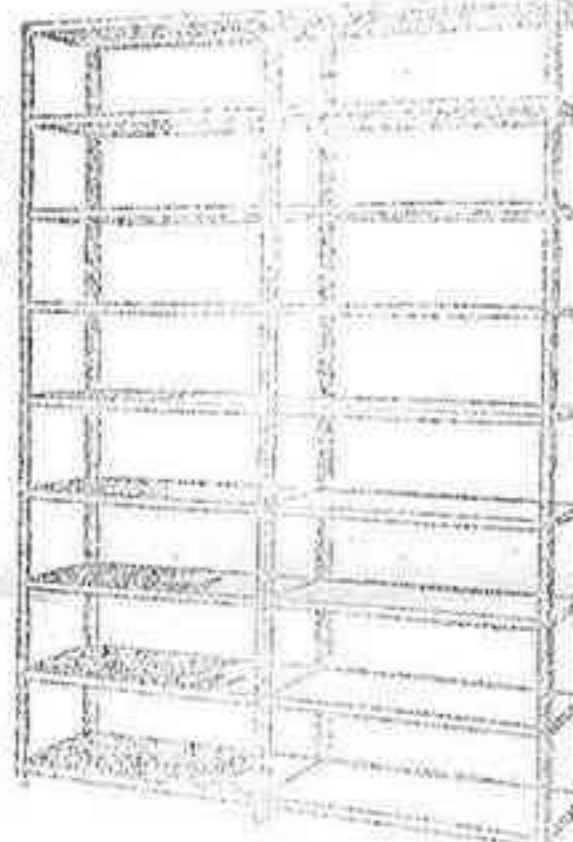

Consulte el catálogo y encontrará el mueble que necesita

Librería y Tipografía Católica, San Francisco, 7.

Caja general de Ahorros y Monte de Piedad DE SANTA CRUZ DE TENERIFE

BAJO LA INSPECCION Y PROTECTORADO DE LOS MINISTERIOS DE LA GOBERNACION, TRABAJO Y PREVISION
Edificio social: Calle de Pérez Galdós núm. 9 y 11
SUCURSALES
La Laguna, plaza de la Catedral número 7.
La Orotava, calle de Inocencio García Feo número 5.
Güimar, plaza de la Iglesia número 7.
Próximamente Sucursales en Icod, Granadilla y Garachico.

OPERACIONES QUE REALIZA

CAJA DE AHORROS	MONTE DE PIEDAD
Libretas de Ahorro, interés 3 por ciento.	Préstamos sobre alhajas y efectos.
Cuentas de Ahorro, interés 3 por ciento.	Préstamos con garantía de fondos de Ahorro.
Ahorro a plazo fijo, interés 4 por ciento.	Préstamos con garantía hipotecaria.
Horas de despacho: De 9 a 12 y de 2 y media a 4 y media.	Horas de despacho: De 10 a 12.

Banco Vitalicio de España
COMPANIA ANONIMA DE SEGUROS FUNDADA EN 1880
Seguros sobre la vida y Rentas Vitalicias en todas sus combinaciones - Seguros de transportes, marítimos, terrestres y de Valores
Fondos de garantía en 31 de Diciembre de 1929 PESETAS 117.470.661'50
Pagado a los asegurados en el año 1929 PESETAS 11.036.715'50
Total pagado por la Compañía desde su fundación a los asegurados PESETAS 172.603.258'56
Domicilio Social: Rambla de Cataluña, 18.-BARCELONA
Sucursal en Madrid: Calle de Alcalá, 25
EDIFICIOS PROPIEDAD DE LA COMPAÑIA
Delegaciones en todas las capitales de España - Agencias en todas las poblaciones de importancia.
Autorizado por la Inspección Mercantil y de Seguros.

Anuncie Vd. en este periódico

Fábrica del Gas

COK DE GAS
Procedente de la mejor hulla inglesa Holmside y Ryhope, destilado diariamente, de inmejorable calidad, alta potencia calorífica, y de muy fácil encendido.
PESETAS 80 la tonelada, en fábrica.
Servicio a domicilio, PESETAS 450 el quintal (al contado).
Pedidos: dirigirlos a la misma fábrica; teléfono número 183, o a don Pedro Martín Dorta, Alfonso XIII, almacén de la Bandera Blanca.
ALQUILTRAN
Venta de alquiltran propio para pavimentación de carreteras y caminos, recomendado como pintura para la conservación de postes y maderos puestos a la interperie enterrados o sumergidos.
Precio por tonelada, 125 pesetas, en fábrica.
Precio para mayores cantidades, convencional.
Venta al detall 0'25 céntimos kilogramo como mínimo, 4 kilogramos.
FABRICA DE GAS, calle de Regia, teléfono 183

SELOS DE CAUCHO

Se hacen en esta imprenta a la mayor brevedad y economía.

CLINICA COSTA

E INSTITUTO DE TERAPEUTICA FISICA
No se admiten enfermos mentales, ni infecto contagiosos.
Viera y Clavijo, 52.

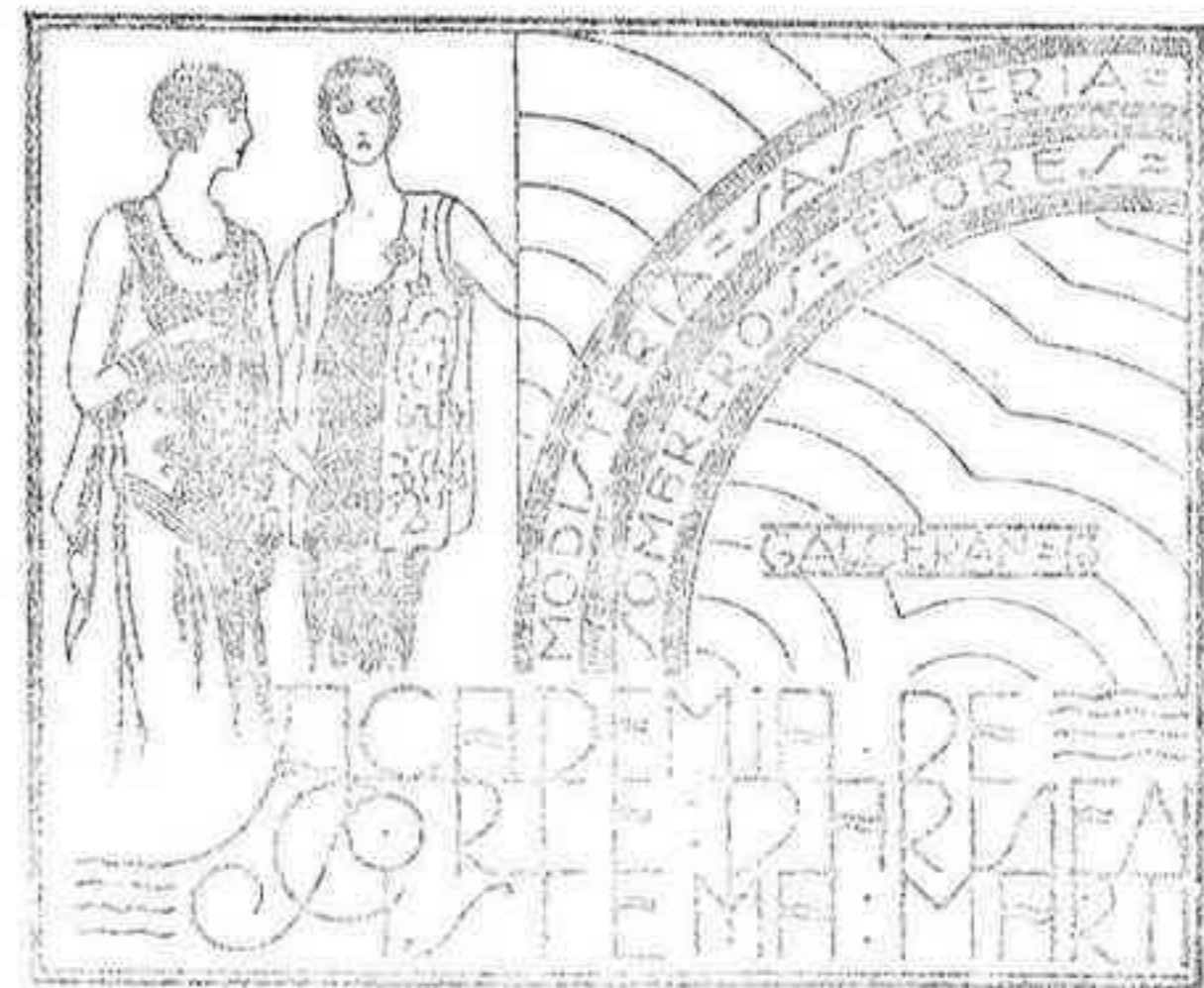

Calle de la X, número 2; Primero, Segunda

SANATORIO

DIRECTOR: J. RODRIGUEZ LOPEZ

Cirugía y Electricidad médica
Instituto para el tratamiento del cáncer y tumores

Radioterapia profunda y Radium

Plaza 25 de Julio núm. 4. Santa Cruz de Tenerife