







# LA URBANA

COMPANIA DE SEGUROS CONTRA INCENDIOS

Domicilio social: **París, Rue Le Peletier, 8 y 10.**

Delegación general en España:

**Carrera de San Jerónimo, 11 y 13 MADRID**

Asegura contra el incendio, el rayo, la dinamita, las explosiones del gas y aparatos de vapor, etc., las fincas, cosechas, mercancías, mobiliarios, fábricas, talleres, etc.

Capital social (totalmente suscripto) 5.000.000 de francos.  
Capital desembolsado 1.250.000 —  
Activo de la Compañía 106.000.000 —

Agencias en todas las provincias de España.— Director en la provincia de Salamanca:

**Don Luis Valls: Plazuela de la Fuente, 21, Salamanca**

Anuncio autorizado por la Comisaría general de Seg. ros, el 23 de Abril de 1913.

## Balneario de Calzadilla del Campo

**Aguas sulfuradas sódicas bicarbonatadas**

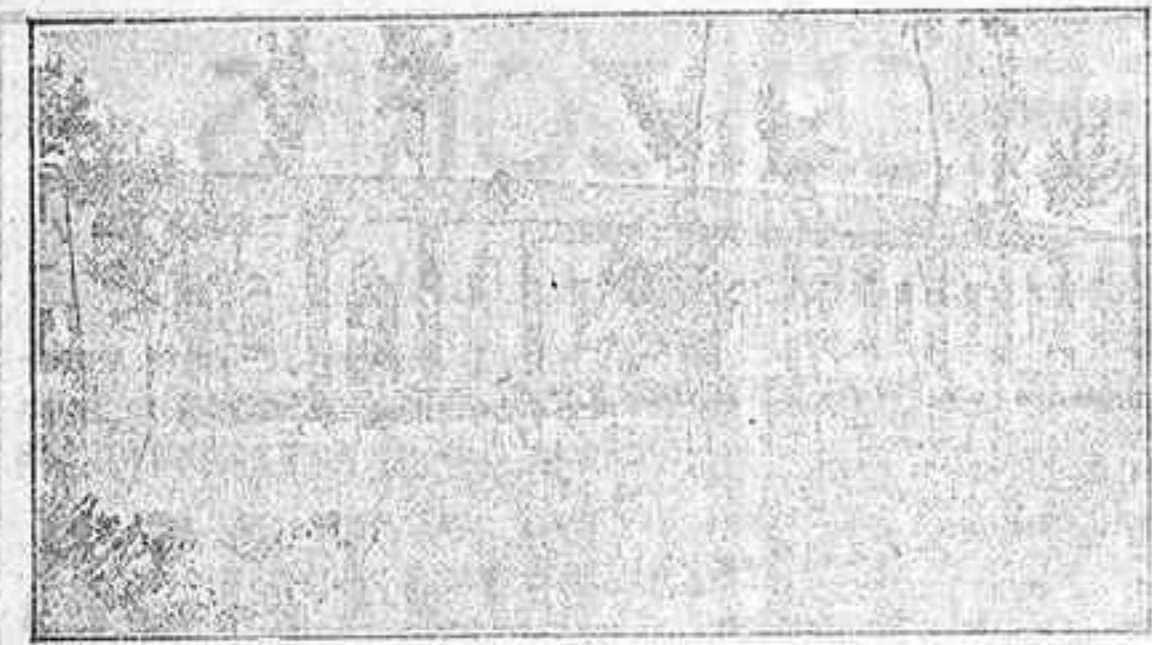

Indicadas las de la Fuente del Estómago en las pirosis, acedías, catarros, úlceras del estómago, vómitos y esteñis miento.

Las de la Fuente del estab. miento, por su alta temperatura, son inmejorables en el reumatismo agudo crónico, fibroso y tuberculoso, y por el azufre, suluroso, gas nítrico no que en-

tran en su composición, hacen desaparecer el mal olor del aliento, sordura, catarros nasales y del oído y erupciones de la piel de toda clase (eczema, psoriasis, urticaria, etc.).

Depósito para la venta de agua embotellada en Salamanca, Droguería de J. J. Villalobos calle del Doctor Risco, frente al Banco de España.

El doctor García Muñoz, catédrico de Patología y Clínica de la Facultad de Medicina, de Salamanca, y médico de baños, se encargará de la dirección médica durante la temporada oficial, que empieza el 1.º de Junio y termina el 30 de Septiembre.

El servicio de fonda es inmejorable y económico. El viaje, muy cómodo de Ferrol a Salamanca, se hace por el coche de Ledesma, y por los automóviles de Vitigudino, desde ésta.

Para más detalles, dirigirse al señor Administrador.

## Importante fundición de campanas

### Alfredo Villanueva Linares

VILLANUEVA DE LA SERENA (BADAJOZ)

Especialidad en toda obra de fundición de campanas. La mayor perfección, sonoridad, duración y economía en esta clase de trabajos, y singularmente en uso de las de campana romana, esquilones y entretalles.

Esta casa aprovecha para la fundición el mismo metal de las campanas rotas; coloca las que se adquirieron, al tiempo de quitar las inservibles; facilita los pagos dando plazos para hacerlos y bonifica con descuentos los que se hagan al contado, todo según contrato con los señores sacerdotes.

Casa recomendada por el eminentísimo señor Cardenal Arzobispo de Sevilla.

Representante en Salamanca:

### DON GESAR MARTINEZ TORDERA

DOCTOR RIESCO, 54.



## LA UNION Y EL FENIX ESPAÑOL

COMPANIA DE SEGUROS REUNIDOS

Capital social: 12.000.000 de pesetas efectivas

COMPLTAMENTE DESEMBOLSADO

Agencias en todas las provincias de España, Francia Portugal, GUAPENTA Y OCHO AÑOS DE EXISTENCIA

Seguros sobre la vida

Seguros contra incendios

Agencia en Salamanca:

### DON ANDRES P.-CARDENAL

Plaza de la Libertad.

NUEVO ESTANTE A PEDAL

## FRICCIONES de BOLAS de ACERO

LA MEJORA MÁS ÚTIL QUE PODIA DESEARSE.



NO CABEN YA EN LAS MÁQUINAS PARA COSER

### SINGER

MÁS PERFECCIONES NI MECANISMO MÁS EXCELENTE.

Máxima ligereza. Máxima duración. Mínimo esfuerzo en el trabajo.

Salamanca: Pérez Pujol, 1

Rodrigo: Plaza Mayor, 15.— Béjar: Sánchez Ucaña, 25.— Peñaranda: Bodegones: 14.

La Soledad

## POMPAS FUNEBRES

Corrales de la Rúa, letra A.— SALAMANCA  
Corresponsal de las Pompas Fúnebres, de Madrid)

Esta nueva casa es la principal y mejor montada de esta ciudad, siendo la preferida por sus buenos servicios y económicos precios.

Se encarga de todo lo concerniente a funerales, aniversarios, traslado de restos, esqueletos, recordatorios, lápidas, etc., lo mismo en la población que fuera de ella.

Tiene arcos y féretros de todas clases.—Carrozas severas de lujo y gloria, servidas a la Federica.—Andas imperiales.—Servicio de cámara mortuoria.—Sales desinfectantes (especialidad de la casa).—Tocas y hábitos del Carmen, Soledad y San Francisco.—Coronas de flores, pluma, porcelana y acero.—Pensamientos y ramos sencillos y adornados.—Cintas para coronas y colgantes del féretro.—Cera de superior calidad, en velamen y cirios, etc., etc.

Todo a precios módicos, desde lo más sencillo y modesto, hasta lo más elegante y suntuoso.

SERVICIO PERMANENTE

# El Salmantino

es el único diario de la provincia que se publica con censura eclesiástica.

como ninguno, me ofrece una información completa y de ÚLTIMA HORA, los más importantes acontecimientos de España y del Extranjero.

Ofrece a los anunciantes las MEJORES CONDICIONES DE PUBLICIDAD.

Es muy económica su tarifa de precios para esques- las mortuorias, reclamos, sueltos de propaganda industrial, etcétera.

El Salmantino es, por último, el diario que mayores ventajas ofrece, en cuanto al costo de suscripciones.

R. M.

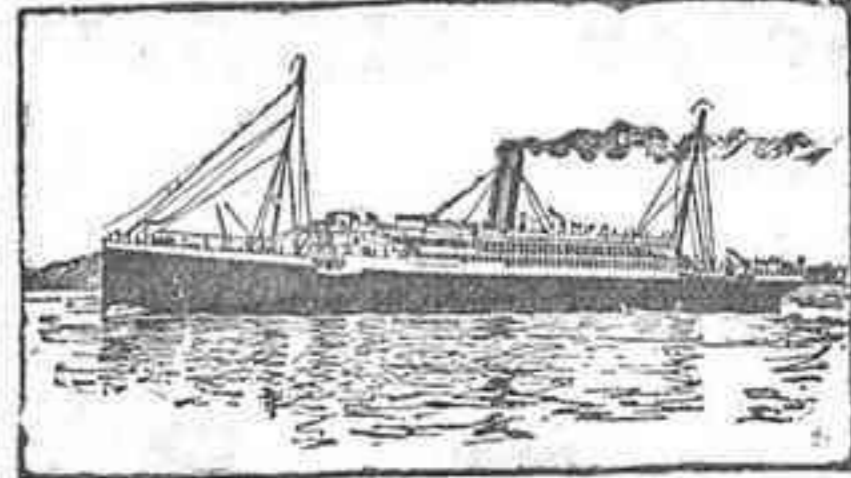

S. P

## MALA REAL INGLESA

VAPORES CORREOS

Salidas del puerto de La Coruña para Rio Janeiro, Santos, Montevideo y Buenos Aires:

PRECIO DEL PASAJE PARA EL BRASIL, MONTEVIDEO Y BUENOS AIRES en 3.ª clase (incluidos impuestos) salvo alteración y sin previo aviso

	Pesetas
15 Marzo..... Darro.....	90
21 Marzo..... Araguaya.....	100
29 Marzo..... Drina.....	90

Admite pasajeros de 1.ª (nueve categorías), 2.ª y 3.ª clase. NINOS.—Menores de doce años, medio pasaje.

— seis — cuarto pasaje.  
— dos — gratis (uno por familia); los demás pagarán cuarto pasaje.

Los precios de cámara en los vapores Desna, Demerara, Darro, Desca- do y Drina son los siguientes:

En 1.ª clase: a Rio Janeiro y Santos, 20 libras, y a Buenos Aires, 25.

Clase intermedia: a Rio Janeiro, Santos, y Buenos Aires, 15 libras.

Los citados vapores están dotados de magníficos camarotes cerrados de dos y cuatro camas, al precio corriente de tercera clase.

La conducción a bordo, de los pasajeros y sus equipajes, es por cuenta de la Compañía.

Agentes en La Coruña: RUBINE E HIJOS.—Real, 81.

# BOLSAS

Se fabrican de todos los tamaños y clases de papel. Sin timbrar se despachan en el acto

: PRECIOS MAS ECONÓMICOS :  
QUE LOS DE OTRAS FÁBRICAS

Calle de la Fe, núm. 2

o plazuela de San Isidro, Imprenta de EL SALMANTINO

## Nueva Encuadernación de ANDRES CORNEJO

(Antiguo encuadernador de la Salmanticense) García Barrado, núm 51 Junto a la librería del Sagrado Corazón

Encuadernaciones de todas clases.

Carpas para muestras de géneros para el comercio.

Idem para legajos, y toda clase de trabajos referentes al ramo.

Se arreglan Misales por muy deteriorados que estén.

Precios económicos.

# IMAGENES Y ALTARES

Para adquirirlos, recomendamos los laureados y acreditados talleres de José Tena

BAJADA PUENTE DEL MAR.—VALENCIA

NO DEJAR DE VISITAR ESTA CASA

# MATRIZ

CURA SIN OPERAR, cáncer, tumores, punzadas horribles, flujo sangre, lagas, congestión, irritación con dolor sordo en las caderas y vientre, flujo blanco, deformación y debilidad que ocasionan la esterilidad y la propensión al aborto, descenso, etc. Las señoras deben cuidarse del más ligero sintoma en su matriz para evitar graves males; al principio todo se cura fácilmente. Fenómenos del EMBARAZO, parto y sobreparto. Aplicación del tratamiento Roegel, en la ESTERILIDAD, con resultado positivo en el 98 por 100 de los casos, no habiendo lesión grave irremediable. Dirijirse con detalles a la CLINICA MATEOS, Arenal, 1, MADRID. Consulta gratis y por carta.

# ORINA

Las SALES KOCH curan SIN SONDAR NI OPERAR la uretra, próstata, vejiga y riñones. Dilatan las estrecheces, rompen la piedra y expulsan las arenillas, curan los catarros ó irritaciones de la vejiga; calman al momento las punzadas y horribles dolores al orinar, limpiando la orina de posos blancos purulentos, rojizos y de sangre. Las SALES KOCH no tienen rival por su acción rápida y segura. Venta en las boticas del mundo. Las CÁPSULAS KOCH cortan en DOS DÍAS, sin peligro, los flujos blanorágicos secretos recientes y modifican los crónicos. Para lograr un éxito fijo pídanse gratis a la CLINICA MATEOS, Arenal, 1, de MADRID (España), el método explicativo infalible.

En Salamanca:  
Droguería Fuentes, Plaza del Corriño, 22  
y Boticas acreditadas de la capital y su provincia.

## ANTIGUA FUNDICION DE CAMPANAS

de Hijos de Vicente Roses.—Aduana (Valencia)

GARANTIZADAS POR DIEZ AÑOS

Medalla de oro y diploma de mérito en las exposiciones de Valencia y Nacional de Valencia.

Esta casa, conocida en toda España y en el extranjero, se dedica exclusivamente a la construcción de campanas de todos tamaños.

Es la única en España que construye las campanas lo mismo que las antiguas, si así lo desean, tanto en sonido como en construcción y alacón de puro cobre alemán y estño inglés que es el mejor material que se conoce para su fabricación.

En esta fundición se construyen campanas para carrillones, que son las más sonoras que hoy se construyen en España, por poseer las mejores especies de los aliebreros fundidores ingleses.

A todas nuestras campanas damos la nota musical que nos pidan.

Pagos al contado y a plazos convencionales, dando a las parroquias y conventos toda clase de facilidades.

Los portes de ferrocarril en toda España, tanto de las campanas viejas como nuevas, son de nuestra cuenta.

La misma casa tiene FABRICA DE FUNDICION de cera para de estopa, cera para blancos. Blanqueo en alta escala con el mejor colorado en ramos y pintados.

Valen en España. No confundir con ninguna otra casa que ostente este nombre.

Pídanse presupuestos y catálogos.

Representante en Salamanca: DON JOSE FORNOS

