

### Precios de suscripción

En Peñaranda 1'25 ptas. trimestre; fuera de Peñaranda, 1'50. Año pagando anticipado 6 pesetas.

Número suelto 10 céntimos de peseta.

# LA VOZ DE PEÑARANDA

DEPOSITO LEGAL PERIÓDICO SEMANAL

### Puntos de suscripción

En la Administración, Plaza Mayor, núm. 33. Redacción calle de los Canos núm. 5.

Comunicados y Reclamos una peseta línea.

Franqueo concertado

Ciencias, Artes, Literatura e intereses morales y materiales

Franqueo concertado

Año XLIX

Peñaranda 9 de octubre de 1926

Número 2.521



PRIMER ANIVERSARIO DEL JOVEN

## DON SINFORIANO MARTIN MESONERO

Alumno de la Facultad de derecho de la Universidad de Salamanca

Que falleció en Peñaranda de Bracamonte el día 11 de octubre de 1925

A LOS 18 AÑOS DE EDAD

D. E. P.

Sus desconsolados padres, don Manuel Martín Navarro y doña María Mesonero; hermanos, José María, Manuel y Joaquinito; tíos, primos y demás familia,

Ruegan a sus amigos encomienden a Dios el alma del finado y asistan al funeral, cabo de año, que se celebrará en la Iglesia parroquial de esta ciudad el lunes, 11 de los corrientes, a las diez de la mañana, por lo que les quedarán altamente agradecidos.

NO SE REPARTEN RECORDATORIOS.

### Nuestro alcalde a su pueblo

El alcalde de nuestra ciudad, señor Alvarez Cedrón, nos ruega la publicación de la siguiente expresión de gratitud al vecindario, a que con gusto accedemos.

Dice así:

«Peñaranda ha correspondido, dando un alto ejemplo de ciudadanía a la invitación que le hice recibiendo, dignamente, con entusiasmo y con llaneza castellana a los excelentísimos señores Presidente del Consejo de Ministros, general Primo de Rivera y Ministros de Fomento y de Instrucción pública, señores marqués de Guadalhorce y Callejo, que en unión del señor Director de Ferrocarriles, don Antonio Faquinetto y del Consejo ferroviario señores Rodas, Diez Bedoya, Estibans y demás funcionarios, vinieron a inaugurar al tráfico nuestro ferrocarril, en su sección de Avila a Peñaranda. De todos he tenido el gusto de oír de sus labios que iban satisfechos del recibimiento que les había tributado esta ciudad. Nosotros también les estamos muy agradecidos porque han colmado nuestras aspiraciones de cuarenta años, venciendo los poderosos obstáculos que se oponían a nuestros deseos; y yo contento de igual modo por haber dicho al señor ministro y Director de ferrocarriles que, cuando pedía la pronta inauguración del ferrocarril, llevaba la asistencia de los milia. es de personas que les recibían.

Día de regocijo el 30 de septiembre de 1926, no era ocasión de pedir, sino de agradecer, pero la circunstancia de haber estado el Presidente del Consejo de ministros hace años aquí con los Artilleros, demandaba una acción de piedad, que hice presente en vuestro nombre.

A las autoridades, concejales, clero, corporaciones, sociedades, maestros y niños, Circulo de obreros, somatenes, exploradores, a las jóvenes de

todas las clases sociales que, en nombre del Ayuntamiento, supieron con su gracia característica obsequiar a los ilustres huéspedes; a las comisiones de los pueblos, al Director de LA VOZ DE PEÑARANDA, a los corresponsales de «El Adelanto» y de la «Gaceta Regional» señores Dueñas y Arias Camisón, y al pueblo en general mi reconocimiento sincero y mi expresión de gratitud porque han sabido hermanar los deberes de cortesía ciudadana con su propio pensar, y un recuerdo también para los que laboraron por la terminación del ferrocarril les dedica

El Alcalde,  
Antonio A. Cedrón-Elena.

### Ventajas del nuevo ferrocarril

El culto escritor don Mariano de Santiago Civildanes, que en diversas ocasiones ha tratado en la Prensa de la necesidad de activar las obras de construcción de la línea férrea de Avila a Salamanca, en la sección de Avila, y de la pronta inauguración por los beneficios que había de traer a todos, y especialmente a esta región, publica en «El Adelanto» un artículo referente a este asunto, del que nos permitimos transcribir los siguientes párrafos.

«Veamos con la nueva línea lo que se adelanta. Antes hay que advertir que las ventajas principales, como es la rapidez en el viaje, no puede ser un hecho real hasta fines de año, que este reforzada la vía hasta Peñaranda; el nuevo trozo con carriles excelentes ha permitido en las pruebas i a 90 kilómetros por hora.

La ventaja, a mi ver, más saliente, es la economía de 53 kilómetros para ir a Avila de hacerlo como antes por Medina.

Por tanto, las mercancías de Levante, como el arroz y la sal de Torre Vieja, tienen economía para acá, y para allá el trigo que se manda.

Si de esto pasamos a la comunicación de Vigo, varía en más kilómetros, se acortan 77, al hacerlo ahora por Barca y Oporto.

En las tarifas, esta ventaja es evidente, en la de 2.<sup>a</sup>, como el trigo, por

vagón de diez toneladas son 71 pesetas, y 65 en la tercera, como la piedra.

El granito, quizá sea la mina que pueda dar más fruto en esta línea. En Cardeñosa, a dos kilómetros de la estación, hay una cantera rica, que proporciona el adoquín a Madrid, Cardeñosa está de Avila para acá, 15 kilómetros, que sumados con los 53, dan en el importe de la piedra 68.

Es decir, que si se necesita piedra de azulado granito para encintados, para zócalos, para adoquines, la economía es mayor, tanto que éste desde la cantera se llevaba a Avila en carros, 15 kilómetros, y después se traía por Medina.

La piedra partida por el hormigón blindado, para el macadán y otros firmes, de la que existe cantidad sobrante del Estado, está más cerca aún.

Avila, quizá, pueda también beneficiarse con el transporte de suela y abonos minerales; es población agrícola, y aquí existen fábricas, grandes productoras.

El comerciante puede ver estas ventajas; el turista también, y cuando, como toda obra que comienza se resuelvan las primeras dificultades.

### HIMNO AL LIBRO

CORO

En himnos fervientes cantemos al libro; loor a Cervantes, ingenio español;

por la alta cultura constantes velemos y vibre en nuestra alma de España el honor.

ESTROFAS

Preciados tesoros los libros encierran, guardando, en sus hojas, del mundo el saber, pues ellos conservan las piedras preciosas del Templo del Arte, la Ciencia y la Fé.

Sus bellas ideas deleitan e instruyen; sus sanos consejos infunden amor. orientan al hombre por rectos senderos que el alma encaminan al Trono de Dios.

Surgida la imprenta, cundió el libro bueno, que es arca sagrada, del cielo joyel; el hombre prudente lo estudia y conserva, hallando en su esencia su amigo más fiel.

El joven que abraiga amor a los libros y liba en sus hojas—que pétalos son— la miel de la ciencia, cual dulce ambrosia, será coronado de gloria y honor.

La patria nos pide que amemos al libro, que encierra el tesoro del patrio solar; sigamos su curso, bebamos, sedientos, en sus puras fuentes feliz manantial—

Fundad bibliotecas de sana lectura; honrad al Gobierno que el libro ensalzó, creando su Día, buscando en su seno de España el progreso con fervido amor.

La infancia que extrae de puras fontanas las máximas bellas del noble vivir es prenda segura de paz y armonía, aurora esplendente de vida feliz.

Guirnalda de rosas corone las sienas y un nimbo de gloria circunde la faz de cuantos tributo de ciencia llevarán, en mística ofrenda, de España al altar.

CORO

En himnos fervientes cantemos al libro; loor a Cervantes, ingenio español, por la alta cultura constante velemos y vibre en nuestra alma de España el honor

JULIO MENENDEZ.

### EL ARCO IRIS

Nuevo comercio de Relojería, Optica, Bisutería, Platería y orfebrería de arte, artículos para regalo y viaje, Perfumería, Juguetes, aparatos eléctricos, loza, cristal, paraguas, e infinidad de artículos propios de bazar.

TEODORO JIMÉNEZ

Plaza de Alfonso XIII, números 31 y 33.—PEÑARANDA

Inmenso surtido en medias y calcetines de seda e hilo de escocia, mercería paquetería y quincalla.

Bordados adquiridos directamente de Suiza.

ALMACEN DE ULTRAMARINOS Y COLONIALES

Teodoro Jiménez

Calle Reina Victoria, números 8 y 10

PEÑARANDA DE BRACAMONTE

**Horario de trenes**

A partir del 2 del actual y hasta nuevo aviso circularán entre Avila y Salamanca los trenes 1 y 3 y entre Salamanca y Avila los 2 y 4 con arreglo al horario siguiente:

**Tren número 1.**

ESTACIONES	Llegada	Salida
Avila . . . . .		11'40
Cardenosa . . . . .	11'59	12'00
Monsalpe . . . . .	12'10	
Aveinte . . . . .	12'19	
San Pedro del Arroyo	12'26	12'27
Muñogrande . . . . .		
Crespos . . . . .	12'41	12'44
Narros del Castillo . . . . .	12'54	
Gimialcón . . . . .	13,02	
Peñaranda de Bracamonte	13'12	13'17
Villar de Gallimazo . . . . .	13'32	
Babilafuente . . . . .	13'50	13'51
San Morales . . . . .	13'59	
Aldealengua . . . . .	14'07	
Salamanca . . . . .	14'20	

**Tren número 3.**

ESTACIONES	Llegada	Salida
Avila . . . . .		6'00
Cardenosa . . . . .	6'23	6'25
Monsalpe . . . . .	6'37	6'42
Aveinte . . . . .	6'53	6'55
San Pedro del Arroyo . . . . .	7'03	7'05
Muñogrande . . . . .		
Crespos . . . . .	7'23	7'28
Narros del Castillo . . . . .	7'41	7'43
Gimialcón . . . . .	7'53	7'55
Peñaranda de Bracamonte	8'08	8'28
Villar de Gallimazo . . . . .	8'47	8'49
Babilafuente . . . . .	9'12	9'20
San Morales . . . . .	9'31	9'32
Aldealengua . . . . .	9'42	9'43
Salamanca . . . . .	10'00	

**Tren número 2.**

ESTACIONES	Llegada	Salida
Salamanca . . . . .		16'35
Aldealengua . . . . .	16'48	16'49
San Morales . . . . .	16'57	16'58
Babilafuente . . . . .	17'06	17'08
Villar de Gallimazo . . . . .	17'26	17'27
Peñaranda de Bracamonte	17'42	17'47
Gimialcón . . . . .	17'57	17'58
Narros del Castillo . . . . .	18'06	18'07
Crespos . . . . .	18'17	18'18
Muñogrande . . . . .		
San Pedro del Arroyo . . . . .	18'32	18'33
Aveinte . . . . .	18'40	18'41
Monsalpe . . . . .	18'50	18'55
Cardenosa . . . . .	19'05	19'06
Avila . . . . .	19'25	

**Tren número 4.**

ESTACIONES	Llegada	Salida
Salamanca . . . . .		5'45
Aldealengua . . . . .	6'02	6'03
San Morales . . . . .	6'13	6'15
Babilafuente . . . . .	6'26	6'34
Villar de Gallimazo . . . . .	6'57	7'00
Peñaranda de Bracamonte	7'19	7'39
Gimialcón . . . . .	7'52	7'54
Narros del Castillo . . . . .	8'04	8'06
Crespos . . . . .	8'19	8'24
Muñogrande . . . . .		
San Pedro del Arroyo . . . . .	8'42	8'43
Aveinte . . . . .	8'51	8'52
Monsalpe . . . . .	9'03	9'08
Cardenosa . . . . .	9'20	9'22
Avila . . . . .	9'45	

**DE SOCIEDAD**

—Se encuentra en sus hermosas y pintorescas posesiones de Arauzo el ilustre Procer señor marqués de Ivanrey, muy querido amigo nuestro.

—De Madrid se ha trasladado a Santiago de la Puebla, donde estará uno o dos días el querido señor don Ventura González de la Cruz, secretario de la compañía de ferrocarriles del Norte.

—Se encuentra en nuestra ciudad desde principio de semana con su esposa doña Fídelia Sánchez y su bello hijo, nuestro querido amigo y constante colaborador de este periódico don Manuel Martín Matallana, cultísimo abogado y amante peñarandino que desde hace unos meses reside en Badajoz, desempeñando un importante cargo, por oposición en el Gobierno civil de aquella capital. Nuestro amigo señor Martín Matallana, y su esposa, a quienes enviamos nuestro atento saludo permanecerán entre nosotros unos días.

—Se ha trasladado a su casa de Madrid, acompañada de sus hijos, la señora doña María García Sánchez de Falcón, esposa del querido y digno Juez del distrito de Palacio don Antonio Falcón y Juan, que ha pasado una temporada en su casa de nuestra ciudad.

—Han marchado a Madrid el culto médico y redactor médico de Heraldo de Madrid don Ramón Hernández del Castillo, su distinguida esposa doña Jesusa Sánchez Escudero y su encantador hijo.

—Para la misma capital, ha marchado también el jueves último, con sus bellas hijas, la señora doña Florencia Avila, esposa del digno presidente de una de las salas de la Audiencia de Madrid, don Fernando Bernáldez Romero de la Tejada.

—Para Bermellar (Vitigudino) con su esposa doña Caridad Francia, nuestro paisano el ilustrado médico titular de dicho pueblo don José Santana Acosta.

—Se encuentra en el balneario de Babilafuente tomando aquellas salubres aguas el ilustrado Director del Colegio de San Miguel de 2.ª enseñanza de nuestra ciudad don Luis Santana Acosta.

—Para Madrid, con su hermana, la esposa del organista de esta parroquia y su sobrina Serafina, don Angel Díaz.

—El domingo pasado permaneció unas horas en nuestra ciudad en compañía de la familia de nuestro querido amigo don Valeriano Sanchez Maestre, el culto médico, Coronel del ejército, don Agustín Van-Baumburg, estimadísimo señor que cuenta con muchos amigos en nuestra ciudad a la que él tiene también grande efecto.

—Han regresado de su finca agrícola de San Vicente, con su esposa y sus hijos, el inteligente agricultor y estimado señor don Fernando Gómez de Liaño Alvarez.

—Nuestro amigo don Agustín Muñoz, ha tenido la desgracia de perder a una hija de nueve meses de edad que falleció en Herberos de Suso el jueves último. Enviamos a dicho señor y a su esposa nuestro pésame.

—Ha tomado posesión de su cargo de jefe de la estación de San Pedro, don Miguel García aprobado en los exámenes para la provisión de plazas vacantes.

**Nuevo abogado.**

Previos brillantes ejercicios, ha obtenido el título de Licenciado en Derecho, en la Universidad de Madrid, nuestro amigo don Aresio Marcos. Reciba nuestra atenta enhorabuena.

**Enfermos.**

—En Pozaldez se encuentra enfermo de algún cuidado el estimado y culto abogado y propietario don Gabino Díez, padre de nuestro querido amigo don Julián Díez, Secretario de Actuaciones del Juzgado de 1.ª instancia e instrucción de esta ciudad. Muy de veras deseamos el alivio en la enfermedad que aqueja a tan estimado señor.

—Están muy aliviadas de las enfermedad que les ha retenido en cama unos días, la distinguida señora doña María Domínguez, esposa de nuestro amigo don Alfonso Sánchez Maestre, que actualmente se encuentran en su casa Villoria, y la virtuosa señorita Paz Sánchez Maestre. Muy de veras lo celebramos, deseando su pronto y completo restablecimiento.

**Capítulo de bodas.**

—Mañana a las diez se celebrará en la Basílica parroquial el matrimonio de la bella y discreta señorita Mónica Díaz Rodríguez con el inteligente y popular comerciante don Germán Serna Flores. Enviamos al futuro matrimonio la más atenta enhorabuena.

—Los respetables y estimadísimos señores don Pedro Antonio Gil Escudero y doña Robustiana Alonso, padres de la bella y simpática señorita Petra Gil Alonso, y los señores don Jaime Mora Colomér y doña Francisca Marxuach, padres del estimado señor don Vicente Mora Marxuach, dueño de la fábrica de hilados y encargado del garage «Auto N. S.», han puesto en conocimiento de sus amistades el próximo matrimonio de sus hijos, que se celebrará en breve en nuestra iglesia parroquial.

**Natalicio.**

—La distinguida señora doña Elvira del Castillo, esposa del doctor en Medicina, especialista en enfermedades de la vista en Santander, nuestro amigo don Agustín Arias Camisón, ha dado a luz con toda felicidad en Salamanca, donde accidentalmente se encuentran, una hermosa niña. Sea enhorabuena.

**Fallecimientos**

—En Salamanca ha fallecido la estimada señora doña Isidra Oliva, esposa del Ingeniero agrónomo don Antonio Palomeque y madre política de nuestro amigo don Ramón Sánchez Gómez. Enviamos a estos señores, a los hijos y demás familia de la finada la expresión de nuestro sentimiento.

—En Castelsarrasin (Francia) ha fallecido el 25 de septiembre doña Tomasa Sánchez, esposa de nuestro paisano don Pascasio Hernández, obrero en importantes talleres de aquella población y hermana política del cabo de vigilantes nocturnos de esta ciudad don Antolín Cancho. Enviamos a la familia doliente el más sentido pésame.

**Aniversario.**

El lunes próximo, 11 de los corrientes, se cumple el primer aniversario del fallecimiento del apreciable y aventajado alumno libre de la Facultad de Derecho de Salamanca don Sinfiriano Martín Mesonero, que murió en la flor de la edad dejando sumidos en amargo duelo a sus atribulados padres, nuestros buenos amigos don Manuel Martín Navarro, licenciado en Letras y profesor del Colegio de 2.ª enseñanza de esta ciudad, y doña María Mesonero, a sus hermanos, familia y amigos.

La inesperada muerte de tan estimado joven, modelo de hijos y cariñoso para con sus amigos y para cuantos le trataron, causó general sentimiento en esta ciudad, y al recordar nosotros tan triste fecha, reiteramos en este día el más sentido pésame a sus afligidos padres y familia, deseándoles que la resignación cristiana contribuya a mitigar el dolor que sufren por tan dolorosa desgracia.

En dicho día se celebrará solemne funeral en la iglesia parroquial en sufragio del alma del finado.

**El cierre de las tabernas**

El Gobernador civil señor Díez del Corral ha acordado que los domingos se clausuren las tabernas en Salamanca y en todos los pueblos de la provincia a las seis de la tarde en el mes de octubre, y a las cinco en los meses de noviembre, diciembre y enero. En los demás meses a las nueve de la noche.

**Automóviles de alquiler**

A 0'40 pesetas kilómetro  
**José Sánchez Gómez**

**Se necesita** un buen oficial de carretero para el taller de carros de Francisco Hernández, en Zorita de la Frontera. Entenderse con dicho señor.

**Un ahogado**

Ayer pereció ahogado en un pozo situado en las afueras del pueblo de Nava de Sotrobal, el vecino de dicho pueblo Sebastián Caballero Corrales, de unos 60 años de edad. Según hemos oído, el suceso ocurrió por haber tratado de extraer de referido pozo dos cerdos que cuidaba y que cayeron en él.

**Novenario a Santa Teresa**

Con gran solemnidad se está celebrando en el Convento de MM. Carmelitas el novenario dedicado a la Seráfica doctora castellana Santa Teresa de Jesús.

Todos los días a las cinco de la tarde, se reza el novenario. El viernes próximo, día 15, se celebra la fiesta principal con Misa solemne a las diez, predicando el P. Carmelita Gregorio de la Virgen del Carmen, superior de Salamanca, y procesión con la hermosa imagen de la Santa, que recorrerá las calles de costumbre.

**Incorporación a filas**

En los días 1, 2 y 3 del próximo noviembre, se concentrarán en los batallones Cajas los reclutas del servicio ordinario del reemplazo de 1926, nacidos antes de 1.º de junio de 1905, la totalidad de los procedentes de revisión pertenecientes al reemplazo de 1925 y los del reemplazo de 1924 y anteriores, que por el número que les correspondió en el sorteo les corresponda formar parte del cupo de filas.

Desde que salgan los reclutas de sus casas para verificar su incorporación a las Cajas, se les socorrerá con 1,25 pesetas diarias.

**BANCO DEL OESTE DE ESPAÑA**

Domicilio social: SALAMANCA: Calle de Zamora, 2

CAPITAL: 10.000.000 DE PESETAS

Sucursales: Peñaranda, Béjar, Plasencia, Zafra y Ciudad-Rodrigo

**Principales operaciones que realiza este Establecimiento.**

**Cuentas corrientes.** Abrimos cuentas corrientes a la vista y plazo en Pesetas y en Moneda Extranjera abonando el más alto interés, dentro del corriente en banca.

**Préstamos y descuentos.** Con firmas acreditadas, con garantía de monedas de oro, sobre resguardos en depósito constituidos en nuestras Cajas y en general, toda clase de créditos, cobrando intereses módicos.

**Imposiciones o bonos a vencimiento fijo.** En estos resguardos que expide el Banco, por el importe de la cantidad que entrega el cliente, abonamos un interés, tanto mayor, cuanto sea el plazo al de imposición.

**Caja de Ahorros.** Admite imposiciones desde una peseta en adelante abonando a las cantidades impuestas el más crecido interés.

**Huchas de Ahorre.** Las entregamos a los imponentes en Caja de Ahorros que lo soliciten, mediante el alquiler de cincuenta céntimos al año.

**Cartas de crédito.** Se expiden sobre cualquier plaza nacional o extranjera.

**Giros y cheques: Transferencias postales y telegráficas.** Se facilitan con la mayor economía sobre las plazas de España y del Extranjero.

**Realiza dando grandes facilidades.** Descuento, cobro y negociaciones de letras sobre las plazas de España y Extranjero.

Descuento y cobro de cupones. Compra venta de toda clase de valores del Estado e industriales.

Cambio de monedas y billetes extranjeros. Pago de billetes premiados de la Lotería Nacional.

Admitimos depósito de valores, encargándose el Banco del corte, cobro y abono de cupones a los interesados sin cobrar por ello comisión alguna.

**Miguel Angel Agudo**

MEDICO DENTISTA

Consulta de 10 a 1 y de 4 a 6.

Carmen, 16. Peñaranda

**Sastrería de Moda**

**Celso**

ULTIMA NOVEDAD

Carmen, 22.- Peñaranda

**Observaciones meteorológicas**

Nuestro amigo el culto profesor de Ciencias del Colegio de 2.ª enseñanza don Jesús Moreno Padín, nos favorece desde el presente número con las observaciones meteorológicas de máxima y mínima, hechas las correcciones y deducciones de capilaridad, nivel del mar y otras que esta clase de instrumentos y estudios reclama.

Observaciones de máxima y mínima.  
Presión 698 mjm, máxima. 694 mjm mínima.  
Temperatura máxima 25.º Mínima 2,5.º.  
Tensión del vapor acuoso 9,87 máxima. Mínima, 3'26.  
Humedad relativa máxima 90. Mínima, 32.  
Precipitación 3 mjm. máxima. Mínima, 0.  
Viento predominante tercer cuadrante, reinando el moderado. Cielo durante el mayor tiempo despejado.

**De Correos**

La recogida de la correspondencia para Avila que se efectuaba a las seis de la tarde, en la administración de correos, se efectúa desde hace unos días a las cinco en virtud del nuevo horario de trenes.

Los certificados pueden imponerse de cuatro a cinco de la tarde.

**La habilitación de maestros**

El día 24 del corriente mes, a las doce de su mañana se verificará en el salón de sesiones del Ayuntamiento de esta ciudad, de igual modo que en las demás cabezas de partido de la provincia de Salamanca, excepto Alba de Tormes, bajo la presidencia del alcalde y de la Junta local de 1.ª enseñanza, la elección para nombramiento de Habilitado de Maestros.

A tal efecto, por la sección administrativa de 1.ª enseñanza de la provincia se convoca a todos los maestros y maestras propietarios, interinos y sustitutos que sirven escuelas nacionales de los pueblos correspondientes a los partidos expresados.

La elección se hará por medio de papeletas y en la forma que expresa el «Boletín Oficial».

**Suscripción para las obras de nuestro templo parroquial**

14.ª LISTA DE DONANTES

	Pesetas.
Don Manuel Bruno . . . . .	2

**Garage**

José Sánchez Gómez  
Calle Empedrada, Peñaranda

**Movimiento de población**

En la última semana se han efectuado en el registro municipal las siguientes inscripciones.

Nacimientos, cinco, Tersila Juliana Martínez Rodríguez, hija de Francisco y María; Francisca Robledo Málaga, de Tomás y Felicitísima; Manuel Sánchez Alonso, de Adolfo y María Candelas; Elvira Martín González, expóstita; Feliciano Antonia Carabias Martín, hija de José y de María.

Matrimonios, dos, Francisco Martín Pescador, viudo, con Agapita Hernández Giménez, soltera, 30 y 24 años de edad; Juan Rodríguez Serrano, y Adela Salinero Sánchez, solteros, de 24 y 22 años.

Defunciones, ninguna.

**Mercados**

Como decíamos en anteriores informaciones, los labradores no tenían prisa por vender los cereales especialmente el trigo y durante los meses de agosto y septiembre cotizaron sus pro-

ductos a precio superior a la tasa que regia en dichos meses.

Hasta que ha llegado octubre, y con ella la nueva tasa de pesetas, 46,50 el quintal métrico, o sea los cien kilos (en reales las 94 libras 78 y 3,5), precio mínimo a que los labradores querían hacer sus ventas, y en verdad que ya pueden decir que lo han conseguido.

En el mercado triguero, sino se hacen muchas operaciones, tampoco puede decirse que se halle paralizado. Se hacen transacciones en no pequeña escala. Y durante el mes que corremos se harán muchas más, ya que no queda a los compradores ninguna esperanza de reducción de precios, pues en febrero próximo la tasa es de 47,50 y en junio a 48 pesetas los 100 kilos.

Los mercados comienzan a animarse. En el nuestro, celebrado el jueves fué grande la entrada de toda clase de granos, que se vendieron con animación, especialmente las algarrobas, que fueron adquiridas por portistas. Los precios fueron:

Cebada de 36 a 38.  
Centeno a 50.  
Algarrobas de 50 a 52  
Guisantes a 50.

**TODOS LOS LUNES**

notable rebaja de los géneros expuestos en el escaparate del comercio de

**Sinforoso Sánchez**

Calle Bodegonas, 11.—PEÑARANDA

Esto precios son solo valederos por indicado día. No se dan muestras y las ventas solo son al contado.

**Se vende**

una máquina de vapor de condensación en buen estado de funcionamiento con sus tuberías, caldera y demás accesorios, de 24 caballos de fuerza, marca Sturgess.

Entenderse con don Fernando Sánchez de la Peña, en Peñaranda.

**Doctor Peláez**

Urólogo diplomado en el Hospital Nector de Paris.

Consulta médica de enfermedades de la orina.

PASEO DE LAS CARMELITAS, 6  
Salamanca

**¿Si lo sabe todo el mundo!**

¿Cuál es la casa más importante en artículos de electricidad y de telefonía, la que más caprichos presenta en artísticos objetos de fantasía y regalos en plata Meneses y en metal? ¿En elegantes aparatos de luz desde 750 pesetas en adelante, en planchas eléctricas, cazos, estufas, ventiladores, etc? ¿En toda clase de materiales para instalaciones, en bombillas Osram y de las mejores marcas? ¿Inmenso surtido de papeles pintados, cristal y loza de todas clases y en general en general en todos los artículos de bazar? Es indiscutible que es la casa de

**Marcelino Rodríguez**

Reina Victoria—Frente al Casino

No perderá nada en visitar esta casa antes de hacer compras y se convencerá que en precio no tiene competencia.

Ved sus escaparates

Esta casa se encarga de hacer la instalación gratis de los aparatos de radiotelefonía y de aparatos de luz que en ella sean comprados. Se encarga también de hacer instalaciones de luz eléctrica y timbres.

**Dr. Peña**

Especialista en enfermedades urinarias

CONSULTA DE 11 A 1 Y DE 5 A 7

Dr. Riesco, 32  
SALAMANCA

**Fonda y Café Universal**

RESTAURANT

Plaza Mayor, 35 y 37. (Portales del Ayuntamiento)

Peñaranda de Bracamonte

En Salamanca, Hotel Pasaje, Plaza Mayor

Excelentes y bien ventiladas habitaciones, todo nuevo. Amplios comedores, magnífica cocina a cargo de reputado cocinero.

Servicio diario a la carta, desde 3'50 pesetas cubierto.

Exquisito café. Selectos licores. Helados.

Se sirven bodas y banquetes, desde 5 pesetas cubierto en adelante, según Menú.

**Automóviles de alquiler**

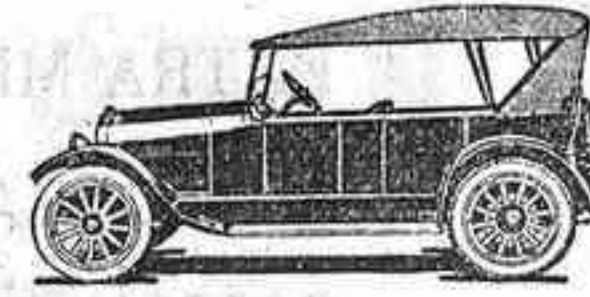

Servicio a todas horas y a todas partes  
Automóviles abiertos y automóviles cerrados

A 40 CENTIMOS KILOMETRO

ALADINO CRESPO

Nuestra-Señora, 64.-Peñaranda

**Ama de cría**

Se ofrece para criar en su propio domicilio de Cantarrillo, mujer robusta, de 28 años. Dirigirse a Josefa Gil, en dicho pueblo.

**Al público**

Sintiéndose la necesidad en esta ciudad de un buen servicio de Automóviles de alquiler de buena marca y conducidos por personas con grandes conocimientos mecánicos, dependiendo de esto no solo la seguridad personal sino la comodidad de los viajeros, dispongo de dos auto naves con todas las comodidades marca ASSEX y CITROËN, los que pongo a la disposición del público mediante módicos honorarios.

Para avisos a su dueño, Mateo Martín, o a uno de sus mecánicos Ponciano Criado.

PEÑARANDA DE BRACAMONTE

**Ruperto Cabo**

TALLER DE PINTURA DE CARRUAJES  
Especialidad en pintura de automóviles

AVENIDA DE MIRAT, 29  
Salamanca

**Abrahám Pindado Rodríguez**

(Maestro Nacional)

Ha trasladado su domicilio a la calle Empedrada, número 6, (Internado del Colegio de San Miguel de 2.ª enseñanza); donde dará clases de 1.ª enseñanza, preparaciones a ingresos en Institutos y Normales, clases especiales de Comercio a honorarios módicos y horas convencionales.

**LUCIO GARCIA**

MÉDICO

Ofrece su Gabinete de consulta en Peñaranda de Bracamonte, todos los jueves, de 11 a 2 de la mañana.

En breve instalará también en esta ciudad, un Gabinete de Rayos X.

PEÑARANDA:  
Carmen, 48

MACOTERA:  
Calle Carretas

Se vende la casa número 9 de la calle Barberos. Para entenderse con su dueño Luis Castro, San Bernardo 31 y 33, Gijón.

**ENCÁUSTICOS COVADONGA**

Para Lustrar Suelos y Muebles. Poderoso Desinfectante  
Contra toda clase de insectos.  
Pídase en Droguerías y Farmacias.

La casa más surtida y la más económica en coloniales y ultramarinos es la de

**Rufo Herráez**

EMPEDRADA, 1.-PEÑARANDA

Esta casa, que goza de gran crédito por lo selecto de los géneros que vende, por su economía y por su exactitud en el peso, acaba de recibir excelente Sidra Champagne y cervezas Mahohu, que vende a 55 céntimos botella, al por menor. Rebaja al por mayor.

Tiene también excelente salchichón, lomo y rico jamón, por kilos y por piezas.

Vende además selectos caramelos, juguetes con dulces para los niños, chocolates de todas clases, conservas de pesca y de hortaliza, conservas de frutas en almibar, toda clase de sopas, macarrones, estrella y pipa, thés, café en grano y molido, arroz, alubias riquísimas, garbanzos, avellanas y cuanto desee el más exigente.

Vinos de Jerez y de Málaga por litros y por botellas, licores, galletas, velas, lamparillas, aceite, alpergatas y sogas.

No equivocarse: RUFO HERRAEZ  
CALLE EMPEDRADA, 1

**Agencia Ford**

José Sánchez Gómez

Calle Empedrada. Peñaranda

**Se arrienda**

La casa de la calle de la Luz, número 15. Entenderse con don Narciso Hernández, que vive en la calle de Nuestra Señora, estanco.

**Doctor López Martín**

Rayos X

ELECTRICIDAD MÉDICA

CONSULTA DE 11 A 1

EMEDRADA, 7

Peñaranda de Bracamonte

**Accesorios automóviles**

José Sánchez Gómez

Calle Empedrada. Peñaranda

**POMADA CEREIO**

CURA SABAÑONES ULCERADOS Y TODAS LAS ENFERMEDADES DE LA PIEL

De venta en todas las Farmacias y Droguerías.

**Gran Tintorería Madrileña**

MOVIDA A MOTOR

DE

MANUEL COLEYA

Unica casa que tñe con producto modernos sin descoser las prendas. Casa de confianza en limpieza en seco.

Calle de Zamora 7, Salamanca

**Sociedad Harinera Gallega Ltd.<sup>a</sup>**

**Fábrica de Harinas "LA MILAGROSA"**

PEÑARANDA DE BRACAMONTE (Salamanca)

Domicilio Social: Calle Velázquez Moreno, 5  
VIGO (PONTEVEDRA)

**MARCAS QUE SE FABRICAN**

EXTRA MILAGROSA. La más selecta.  
EXTRA GALLEGA. } Clases superiores.  
SALMANTINA. }

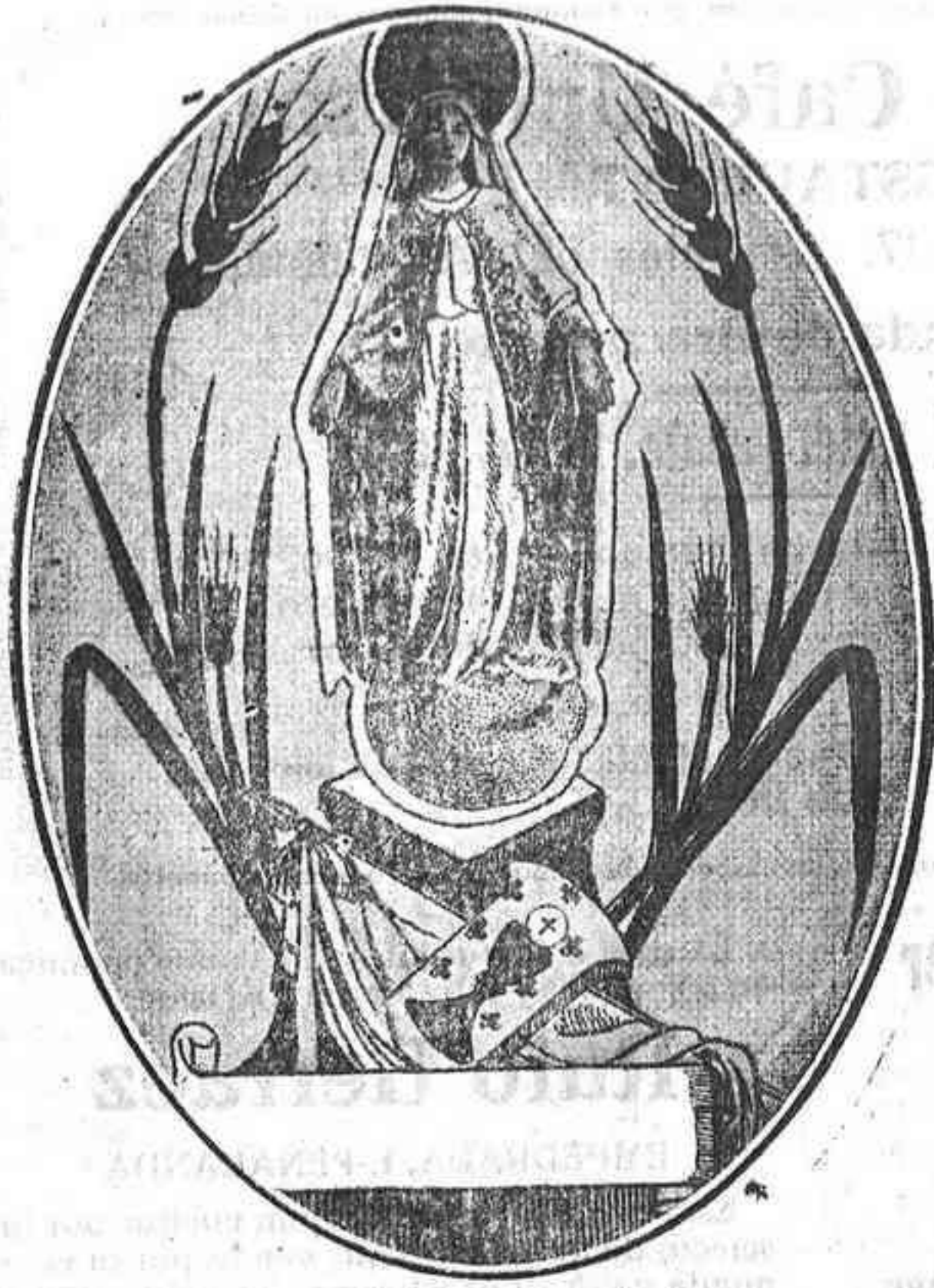

Marca Registrada

**Amigo DÉBIL**

**Elixir CALLOL**

**Fortalece pronto DE GUSTO AGRADABLE**

Todos los Médicos lo conocen prácticamente, lo recetan y lo toman.

En el año 1897 fué presentado a la Real Academia de Medicina que lo aprobó y recomendó a las personas débiles. Compralo hoy mismo

**NUTRE RÁPIDAMENTE EL SISTEMA NERVIOSO MUSCULAR DIGESTIVO Y OSEO**

SOLO VALE 5 PTAS.

**FORD**

EL AUTOMOVIL UNIVERSAL

ULTIMO PRECIO

Pesetas **4375** F. A. B. Barcelona

TURISMO

Nuevos precios de los otros modelos

en vigor desde 31 de diciembre de 1923.

TURISMO. . . . .	Ptas. 4750	CHASSIS . . . . .	Ptas. 3105
Con arranque y ruedas desmontables		CHASSIS . . . . .	Ptas. 3350
VOITURETTE. . . . .	Ptas. 4250	Con arranque y ruedas desmontables.	
VOITURETTE. . . . .	Ptas. 4500	Chassis Camión. . . . .	Ptas. 3750
Con arranque y ruedas desmontables		Con ruedas desmontables (Neumáticos o macizos a atrás)	
COUPE. . . . .	Ptas. 6300	Chassis Camión. . . . .	Ptas. 4100
SEDAN. . . . .	Ptas. 6700	Con arranque y ruedas desmontables.	
SEDAN. . . . .	Ptas. 6980	TRACTOR. . . . .	Ptas. 5200
Cuatro puertas			

Todos estos precios se entienden F. A. B. BARCELONA

No pierda un momento en hacer su pedido; hágalo AHORA si quiere asegurarse de una pronta entrega

Agencia en Peñaranda: **J. SANCHEZ GOMEZ.**



**Caja de Ahorros y Monte de Piedad de Salamanca**

Establecimiento fundado el año 1881

DOMICILIO SOCIAL: CALLE DE ZAMORA, NÚMERO 27

Salamanca

Sucursales en PEÑARANDA y ZAMORA

**OPERACIONES QUE SE EFECTÚAN**

Caja de Ahorros: Abonando interés de 4 por ciento.  
Préstamos: Con garantía personal hipotecaria y sobre fondos públicos.  
Créditos en cuenta corriente: Con diversas garantías.  
Préstamos: Sobre ropas y alhajas por muy módico interés.

Funciona como *Caja de Previsión Social, colaboradora del Instituto de Previsión*, efectuando las operaciones de *Retiro obrero obligatorio*.

**Consejo de Administración**

Presidente, D. Fernando García Sánchez; vicepresidente, D. Fernando Iscar Peyra; secretario, D. Gonzalo M. del Corral; vocales, D. Mariano Rodríguez, D. Manuel Ambrosio, D. Francisco Núñez, D. José Villar, D. Filiberto Villalobos, D. Julio Ibáñez, D. Jesús S. y Sánchez, D. Enrique Esperabé, D. Tomás Sánchez Sierra, D. Vicente Pereda, D. Antonio Crespo, D. Manuel G. Calzada, D. Vicente García, D. Luis Infante, D. José G. Centenera, D. Juan Estella, D. Angel Llorente, D. Juan Mirat, D. Emilio Román Retuerto, D. Manuel del Yerro y Ruiz Zorrilla y D. Primitivo Santa Cecilia.  
Administrador: D. Francisco García Barrado.

**Consejo de Administración de la Sucursal de Peñaranda**

Presidente: D. Valeriano Sánchez Maestre; vicepresidente, D. Gerardo M. de Arce; secretario, D. Francisco Ruipérez y Cristóbal; vocales consejeros: D. Claudio Coll Juanes, don Luis de Dios Rodríguez, don Félix Gómez Blasco y D. Venancio Redondo Montero.

Horas de oficina: De 9 y 1/2 a 1 y de 4 a 6

JULIO ESCOBAR

**ROSA DEL VALLE**

cosas inexplicables, de algo, en fin, que produciame en las largas noches invernales, cuando soñaba, escalofríos dulcísimos y sensaciones prolongadas. Ahora que iba a verla, sentía una embriaguez inverosímil. Para el tren en casi todas las estaciones, donde iba dejando mercancías que unos hombres se llevaban en la oscuridad. Pasado que hubimos Avila, empezó a amanecer, y a la sombra azulada de la noche sucedía una suavísima luz de plata. Desgarrábase unas nubes blanquecinas entre los dientes de las montañas bravas, peladas, rocosas. Unas manos invisibles apagaban las estrellas y movían el viento: a mi parecióme ver en todo esto la figura de Dios esfumándose entre los oleajes de las nubes disolviéndose en un cielo de pureza. ¡Magnífico fuego el que em-

pezó a arder en la lejanía! De entre las llamas iba surgiendo una gran hostia teñida de sangre. De los valles subía un vaho como incienso... Sucias las manos y las piernas, renegridas la cara que con sumo cuidado y temor asomábamos por la ventanilla y hablando en voz baja, parecíamos dos niños salvajes adorando el nacimiento del sol.

Entrando el tren en la estación de El Escorial, divisamos en los claros de una hermosa alameda el magnífico Monasterio de San Lorenzo. Godembor se llevó una sucia mano a la cabeza, y quitándose la gorra, exclamó:

—Descúbrete, Angelito. Esa mole que allí ves seguramente es el célebre Monasterio, maravilla del mundo, según la Historia de España. ¿No recuerdas una de las estampas que tiene «Glorias y reliquias de España»?

—Tienes razón—respondí yo al momento tras echar mano a la bilbaína —¡Allí están enterrados los reyes!...

Caímos en un profundo mutismo, al final del cual mi amigo pronunció en tono grave y pausado estas palabras:

—Con ganas me quedo de verle; porque yo soy muy amante de lo histórico, Angel; pero ahora vamos a Madrid y no hay tiempo que perder. Quizá podamos verle a la vuelta, cuando vayamos a Silvia en automóvil.

Seguramente Godembor ya se veía en un soberbio auto y ehando más humo por la

boca que una chimenea. Al pasar frente al andén nos agachamos todo lo más que pudimos con el fin de no ser vistos, y ya no volvimos a charlar en todo el viaje hasta que mi amigo, empinándose un poco para ver donde llegábamos, exclamó lleno de asombro:

—¡Angel! ¡Estamos en Madrid! ¡Mira!... ¡Mira!...—hacia ridículos gestos y exclamaciones—. ¡Pero si ya estamos en Madrid! ¡Pero, Angelito, si ya estamos en Madrid!

Unas cuantas locomotoras en maniobra, pitaban. Varios trenes se cruzaban con gran estrépito. Primero eran enormes montones de carbón, sucios obreros y niños tiznados; luego almacenes y vagones en descanso; más tarde coches de expresos, y al final una soberbia marquesina llena de pinceladas verdes y negras. Aquél ruido y aquella grandeza metía miedo. Recuerdo que yo estaba más muerto que vivo y Godembor me sacudía por un brazo diciéndome:

¡Ya estamos en Madrid! Vamos... ¿Pero no te mueves? ¿Es que es cosa de estarnos aquí toda la vida?

Descendimos de la garita. Nos confundimos entre los viajeros y pasamos sin ser vistos por el recogedor de billetes. Quedé triste. Ya estábamos en la ciudad misteriosa, en la ciudad de maravilla, en la capital de España; ¿pero qué dirían mis padres de

(Continuará).