DIARIO DE CORDOBA.

DE COMERCIO, INDUSTRIA, ADMINISTRACION, NOTICIAS Y AVISOS.

NÚM. 9905 | *Suscricion en Córdoba* { Por un mes..... 2 Ptas. Por trimestre... 5,50 » | *Fuera de Córdoba*..... { Por un mes..... 2,50 » Por trimestre... 7 »

LÚNES 16 DE ABRIL DE 1883.

Los señores suscritores á este periódico tienen derecho á insertar grátis en sus columnas un anuncio ó comunicado al mes, que no esceda de quince líneas y que sea de su esclusivo interés.

AÑO XXXIV.

Hoja de los Lúnes.

El estado de las cosechas de cereales y legumbres que deben llamar mas la atencion de los agricultores en esta época del año, es inmejorable por punto general. Tras de los frios que se han sentido al finalizar el mes de Marzo y que han servido para fortificar las raices, ha venido un tiempo bonancible que favorece notablemente al desarrollo de las plantas.

Los perjuicios ocasionados por los hielos y nieve tardía, se exageraron un tanto con lo desagradable de la impresion primera, pero de las noticias recibidas en los círculos agrícolas, se deduce que estos perjuicios se han reducido á los daños locales causados en las hortalizas tempranas y en algunos árboles frutales de florescencia precoz, como el almendro y el naranjo. á los garrotales de la parte baja de la sierra de Espadan, en Valencia, y á la caña de azúcar del litoral del Mediterráneo. Pero en cambio, son incalculables los beneficios hechos por la nieve y las lluvias, no ya en las cosechas de invierno en secano, sino al arbolado y viñedo, que se han fundado para mucho tiempo y ofrecen llevar una buena cosecha.

Sin embargo, el buen tiempo ha venido con oportunidad, porque la insistencia de las lluvias hubiera podido perjudicar á las siembras en tierras ligeras y bajas.

El estado de la ganadería es cada vez mejor en casi toda la península, aunque continúa la escasez relativa de pastos en algunas provincias, y no toman toda la carne que seria de desear adquiriesen las reses lanares en Badajoz y otros puntos de Extremadura.

Ya no se habla de viruelas, ni de ninguna otra enfermedad del ganado, ni de trichinosis, ni mal colorado en los cerdos, que han sido objeto de conversaciones otras veces, prueba inequívoca de que han desaparecido por fortuna.

El mercado de vinos conserva los mismos caractéres que reseñaba en la última revista. Poca actividad en los negocios, pero notable firmeza en los precios. No poco ha contribuido á mantenerla las noticias, que con gran insistencia circularon en la última quincena, de graves daños sufridos por los viñedos de Andalucía, Valencia y Aragon. Avalorada al empezar esta revista su consideracion, es de creer que se modificarán en breve los precios del mercado.

El movimiento de exportacion ha sido de escasa importancia, reduciéndose la mayor parte de las transacciones al tráfico para el consumo interior.

Esto no obstante, han continuado las expediciones para Francia, procedentes de compras anteriores.

Segun las noticias últimamente recibidas del extrangero, las existencias de trigo en la Rusia Meridional, son muy considerables, efecto de los frios que han impedido las salidas. En cuanto estas han vuelto á comenzar, se han registrado 43 vapores ingleses que han salido cargados de grano, representando una elevada cifra de exportacion. El puerto de Nicolaief permanecia helado todavía á últimos de Marzo. No obstante es de creer que para esta fecha se habrá establecido la navegacion.

En los mercados ingleses los precios de los cereales están en baja. En Paris se sostienen en calma.

Los precios que vemos anotados de algunos mercados, son como sigue:

Villanueva del Fresno, Badajoz: trigo á 54 rs. fanega; cebada 30; avena 18; aceite á 34 rs. arroba.

Ciudad-Real: trigo de 58 á 59 rs. fanega; aceite à 34 rs. arroba; harina de 20'25 á 21 rs.

Llerena: trigo de 64 á 70; cebada 31; aceite 40 rs. arroba.

Barcelona: trigo de 73 á 76 reales los 55 kilógramos; harina á 20 rs. arroba; cebada de 34 á 36 rs. fanega.

Haro, Logroño: trigo de 52 á 54 reales fanega; centeno 33 á 34; cebada 34 á 36.

Burgos: trigo de 48 á 50 rs. fanega; centeno 34; cebada 30; harina de 1.ª á 18 rs. arroba.

Santander: harina de 1.ª á 18 rs. arroba; cebada á 31 rs. fanega.

Vitoria: trigo de 97 á 98 rs. hectólitro; cebada à 58 id.; avena á 40 id.

Palencia: trigo de 48 á 49 rs. fanega; centeno 33 á 34; cebada 30 á 31; avena 20 á 21; vino de 14 á 20 rs. cántaro.

Saldaña, Palencia: trigo de 44 á 46; centeno 29 á 30; cebada 28 á 29; avena á 17.

Peñaranda de Bracamonte, Salamanca: trigo de 46 á 47; centeno 28 á 29; cebada 27 á 28; harina de 1.ª á 20 rs. arroba.

Valladolid: trigo de 49 á 50 rs. fanega de 94 libras; centeno 31'50; cebada 27; algarrobas á 38.

Villalon: trigo á 43; cebada 28.

Fregenal: trigo á 56 rs. fanega; centeno 44; cebada 39; habas 48 á 50; aceite á 30 rs. arroba.

Almendralejo: trigo á 53 rs. fanega; cebada 36; avena 24; habas 50.

Ecija: trigo 64 á 70; cebada 37 á 38; habas 53 á 54; aceite á 30 rs. arroba.

Carmona: trigo de 70 á 74; cebada 34 á 37; habas 52 á 56; maiz 54 á 58; aceite á 30.

Huelva: trigo 69 á 71; cebada 31 á 33; habas 52 à 54; maiz 52; aceite 38.

Sevilla: trigo de 69 á 71 rs. fanega; cebada 34 á 35; habas 54 á 56; maiz 52 á 53; aceite á 33'50 rs. arroba.

Jerez: trigo de 65 á 75 rs. fanega; cebada 35 á á 36; habas 66 á 68.

Málaga: trigo de 69 á 74 rs. fanega; cebada 29 á 30; habas á 51; aceite en puertas á 33'50 rs. arroba; en bodega á 35.

Jaen: trigo 66 á 70 rs. fanega; cebada 36 á 38; habas 50 á 54; escaña 38 á 40; aceite 40 á 42 rs. arroba.

Hoy á las diez de la mañana habrá almoneda de ropas y efectos en el Monte de Piedad de esta capital.

Una vaca encontrada sin dueño conocido en terrenos de la Palomera, de este término, puede ser reclamada en la Secretaria del ayuntamiento.

La muy digna Comision que entiende en los preparativos de la féria, activa sus trabajos para publicar lo más antes posible el programa de esta gran solemnidad mercantil.

El municipal de la plazuela de la Compañía detuvo ayer por la mañana á un embriagado escandaloso.

A la casa de socorro del distrito fué llevada ayer por un municipal una muger anciana, que cayó al suelo en la calle de las Cabezas, causándose una herida grave en la frente.

Doce pájaros y una perdiz recogieron ayer á una vendedora que, infringiendo la vigente ley de caza, los tenia expuestos á la venta en la Corredera.

Ha sido nombrado inspector de la contribucion de Jaen, don Camilo Caplin, que lo era de la de Córdoba.

Ha empezado á bajar notablemente en San Fernando el precio del pan. Me gusta el buen egemplo... porque cunde.

Un proyecto van á presentar los Senadores por las Universidades para que se otorgue á los maestros y maestras derechos pasivos.

Ha fallecido uno de estos dias en Montoro la muy distinguida y virtuosa señora doña Ana Maria Medina, madre política de nuestros queridos amigos señores marqueses de la Fuensanta del Valle y don Rafael Piédrola, á los que, asi como á toda su estimable familia, enviamos el más sentido pésame, rogando á Dios por el alma de dicha señora.

Un crédito de 4332 reales 60 céntimos, de la capellanía fundada en esta provincia por Anton Lopez Espejo y Ana Cabrera; otro de la de Francisco Toro, en id., de 13522, y otro de 25682'41 de la Memoria-capellanía del Licenciado Pedro del Valle y Doña Juana Navarrete, han sido caducados por la Direccion general de la Deuda pública.

Nuestro distinguido amigo el director general de Rentas señor Garcia Torres, se halla mas aliviado de la grave enfermedad que ha padecido. Deseamos su pronto y completo restablecimiento.

— **Efemérides.**—Hoy.—1257.—Alonso el Sábio da en señorio la villa de Aguilar, Córdoba, á D. Gonzalo Ibañez Dovinal.—1355.—Es degollado en Venecia el Dux Marino Faliero.—1791.—Nace en Marsella Luis Adolfo Thiers.

LECTURA INTERESANTE.

Todo medicamento eficáz y recetado, es víctima de la falsificacion, y no podia escapar á esta ley el «Jarabe de Rabano Iodado de Grimault y C.ª» tan reputado en la medicacion de los niños y en las enfermedades de la piel. El escrúpulo de algunas casas ha sido tan poco, que para engañar mejor al público han imitado de manera que á primera vista parece la misma, nuestra etiqueta de garantia. Las diferencias son: 1.º qué en vez del sello azul del gobierno francés lleva en negro dos medallas de capricho; 2.º que nuestra marca de fábrica esta imitad[illegible] omo disposicion, no como figuras; 3.º [illegible] no contiene la firma Grimau[illegible] tampoco va grabada en [illegible] más, el color de[illegible] «Jarabe dado de Grimault y C.ª» [illegible] cion inimitable (Véase [illegible] ambarino y no oscuro [illegible] imitaciones, que son in[illegible] no nocivas.

La insuficencia de **hi**[illegible] en la sangre ocasiona el empobre[illegible]iento del ser humano y la debilidad de los órganos, lo cual predispone á todas las enfermedades epidémicas, tales como la fiebre tifoidea. Estas terribles consecuencias pueden ser combatidas con el uso del **Hierro Bravais**. 16

MONTE DE PIEDAD DEL SEÑOR MEDINA Y CAJA DE AHORROS DE CÓRDOBA.

Continuacion de la subasta de ropas correspondiente á los residuos anteriores y empeños vencidos del mes de Agosto del pasado año de 1882, de las Sucursales 1.ª y 2.ª, la cual tendrá efecto el lúnes 16 de Abril de 1883, á las 10 de la mañana.

Sucursal 2.ª

Resíduos anteriores.

Toquilla 13 reales. Pantalon y chaleco 32. Brasero azofar 21. Id. id. 21. Terno y vestido lana 32. Pié de palancana y perol de azofar 26. Brasero cobre 20. Id. id 28. Manton de lana 13. Terno de paño negro 68. Paraguas y almirez 15. Manton lana 13. Polonesa y chaleco jerga 18. 3 cuadros y espejo de caña negra 100. 23 pañuelos de seda 185. Capa, pañuelo lana, otro varé y túnico 47.

Empeños.

2 varas castor negro 42. 2 tohallas, 2 calzones de señota, refajo y falda lana 32. Enaguas, abanico de hueso y tohalla 22. Colcha y polonesa 11. Id. 4 almohadas y pañuelo de punto blanco 16. Chaleco negro 11. Paraguas seda oscuro 21. 4 varas jerga 85. 12 varas indiana 14. Polonesa paño negro 27. 2 calzones, toquilla, saco y plancha 12. 2 sábanas 11. 2 abanicos 14. Paraguas 27. Cobertor encarnado 18. Paraguas de seda encarnado 44. 2 sábanas de lienzo 11. Paño de cama encarnado 11. Id. id. blanco 44. 2 manteles y pañuelo lana 17. Terno en corte de tricort con forros 165. 2 planchas y una tortera de cobre 11. Bata de niña y antuca 11. Pantalon y sombrilla de verano 27. Corte de pantalon de lana 22. Camisa, mantel, 2 servilletas y unas medias 17. Chaqueta de paten 13. Pañuelo seda 11. Refajo de croset y pañuelo lana 11. 3 pañuelos de seda 22. Paño de cama encarnado 22. Id. id. blanco 15. Pañuelo merino de 8 picos, otro punto. de algodon y zapatos 32. Almirez y planchas 17. 2 1|2 varas paño negro 44. 2 sábanas, colc[illegible] ma[illegible] a-
llas 44. Camisa [illegible] y t[illegible] n-
zo azul 13. Pol[illegible] ch[illegible] cort
37. 2 1|2 varas p[illegible] te de
pantalon paten 17 [illegible] ten 27.
Id. de lana y faja 17 [illegible] alda 16.
Pantalon y chaleco n[illegible] Manta 24.
3 planchas 11. Pañuelo [illegible] egro 22.
Id. de punto algodon y [illegible] 11 [illegible] id.
de merino con flecos se[illegible] sába-
nas 13. Brasero [illegible]re 11 [illegible] jo, ena-
guas y sábana[illegible] [illegible]nchas
13. Pol[illegible] [illegible]a y
refajo [illegible] anas
algod[illegible] [illegible]antu-
ca, pañu[illegible] [illegible]s pa-
ten en dos [illegible]nca [illegible]anila
carmesí b[illegible] hilo, [illegible] y
pañuelo la [illegible] y man. [illegible] 107. [illegible]ndado
nada 74. [illegible]zos 65. Pañue[illegible] [illegible]ta de
107. Col[illegible] o 107. V estido [illegible]estido
lana [illegible] 2. Colcha damas[illegible] , toha-
indis[illegible] elo manil a negro [illegible]nado y
lla y [illegible] zaraza 11. Cha[illegible] puños
tohalla [illegible] 12. Espejo 11 [illegible] 44. 2
525. 2 ve[illegible]bana, manton [illegible] [illegible]ha
almire[illegible] on 17. Refajo e[illegible] [illegible]na
grosé [illegible]ajas de cu[illegible] [illegible]o-
17. V[illegible] indiana e[illegible] [illegible]-
ro [illegible] Pañuelo b[illegible] [illegible]
[illegible] [illegible] merino 27 [illegible]y
sa[illegible] diana 16. [illegible]
d[illegible] [illegible]as 11. N[illegible] [illegible]
[illegible]na 22. [illegible] [illegible]
[illegible] [illegible]uel[illegible] [illegible]
[illegible] [illegible]
[illegible] [illegible]

Corresponsal en Paris para anuncios, reclamos y comunicados,

SECCION DE AVISOS

Señor D. A. Lorette, 51 bis rue Sainte Anne.

NOVISIMA

Loteria de Dinero de Hamburgo

La Novísima Lotería de Dinero de Hamburgo está aprobada por el gobierno de la ciudad libre de Hamburgo (Alemania); el gobierno **garantiza** con toda la hacienda pública del puntual desembolso de los premios. Por esta razon no puede haber duda de la seguridad de esta Lotería de Dir . pues á todos les da en cualquier respecto la mas completa garantía. La a Lo nero consta de **92.500 billetes original** 00 con que es muy considerable la probabilidad de mio ob- tener premio mas que la mitad de los billetes. Tod 0 pr sor- teados en 7 secciones en esta seguida: **1.ª** Seccion mio antes Marcos 157.000.— 2.ª Seccion 4000 premios, importa rc .—3.ª Seccion 4000 premios, importantes Marcos 362.800.— emios, importantes Marcos 452.800.—5.ª Seccion 2500 premi Marcos 443 800.—6.ª Seccion 1500 premios, importantes Marcos Seccion 27000 premios, importantes Marcos 6.529.375. La Novisim de Dinero de Hamburgo tiene además un interés particular, pudie el premiado del premio mayor de 200.000 Marcos, al mismo tiempo un e 300.000 Mar-

500,000 ó sean **2,50**

Marcos

Detallada indicacion de todos los **46,600** pren

	Reales		Reales		
1 premio mayor	1,500,000	son	1.500 000	223	premi
1 premio de	1,000,000	»	1,000,000	6	»
2 premios »	500,000	»	1,000,000	515	»
1 premio »	450,000	»	450,000	869	»
1 » »	400,000	»	400,000	65	»
1 » »	350,000	»	350,000	63	»
1 » »	300,000	»	300,000	26820	»
2 premios »	250,000	»	500,000	2450	»
1 premio »	200,000	»	200,000	87	»
1 » »	150,000	»	150,000	3450	»
8 premios »	75,000	»	600,000	3950	»
21 » »	50,000	»	1,050,000	3950	»
56 » »	25,000	»	1,400,000	3950	»
106 » »	15,000	»	1,590,000		

El precio de los billetes de la primera Seccion está

30 Reales por billetes originales
15 Reales por medios billetes or
7½ Reales por cuartas partes de

Sírvase acompañar al pedido el importe corr ñoles ó libranzas del Giro Mútuo, eventú id, Barcelona ú otros puntos importantes ambien en sellos de correo españoles. Si ido acompañado del importe enviamos amos espresamente que no remitimo de armas del gobierno y de la emision á los comitentes efec

10,000 7,500 5,000 2,500 1,000 750 725 620 500 470 335 0

2,2 4 2,575 2,172 65 47, 19,444, 1,519, 43, 1,621, 1,223, 790 395

e fijado ó imp

nales.

s de b s

En la siguiente pondientes dientes al gundo en Al er

DON RAMON

DOCTOR EN MEDICI

ESPECIALISTA EN LAS ENFERMEDAD

Mi sistema, completamente nuevo en dient todo lo inventado por su construccion inquebr ros premios en la exhibicion celebrada en est pital por la Sociedad Económica de Amigos del País.

Esmalte y relleno de dientes cariados, volviéndoles á su estado natural. Se garantizan todas las operaciones.

do es que mi tendencia es conservar la dentadura; para este fin he confeccionado polvos dentrífricos de las mejores sustancias vegetales, y un licor dentrífico de mirra. La esperiencia de 28 años me ha demostrado la utilidad de estos descubrimientos contra las caries.

Estos polvos y licor dentrificos son de mi propiedad y se espenden en las Fábricas del cristal, en las peluquerías de los Sres. Hoyo, y en casa del profesor, calle Conde Gondomar 1.°

.UJIA DENTAL.

Y OPERACIONES DE LA BOCA.

dentaduras artificiales, sobrepuja á ble, habiendo obtenido los dos prime-

Las Personas que conocen las **PILDORAS del Dr DEHAUT** DE PARIS no titubean en purgarse, cuando lo necesitan. No temen el asco ni el causancio, porque, contra lo que sucede con los demas purgantes, este no obra bien sino cuando se toma con buenos alimentos y bebidas fortificantes, cual el vino, el café, el té. Cada cual escoge, para purgarse, la hora y la comida que mas le convienen, segun sus ocupaciones. Como el causancio que la purga ocasiona queda completamente anúlado por el efecto de la buena alimentacion empleada, uno se decide fácilmente á volver á empezar cuantas veces sea necesario.

Buñuelos. En el antiguo puesto del Gran Capitan se venden desde hoy por mañana y noche. s4-1

ENFERMEDADES SECRETAS

CAPSULAS RAQUIN Las únicas Cápsulas de glúten á la Copaiba **aprobadas por la Academia de Medicina de Paris**, que ha obtenido **100** curas sobre **100** Flujos tratados.

Estas Cápsulas no producen hedor ni regueldos. Tratamiento fácil de seguir en secreto.

Exíjase la firma **RAQUIN** y ademas el *Sello oficial (impreso con tinta azul) del Gobierno francés* en la etiqueta exterior de los frascos de Cápsulas.

Depósito en PARIS, en casa de **FUMOUZE-ALBESPEYRES**, *78, Faubourg Saint-Denis*, y en el Extranjero en todas las Farmacias en que se halla tambien la **INYECCION RAQUIN**, complemento del tratamiento.

PARIS, nº 36, calle VIVIENNE, Dr **CHABLE MÉDECIN SPÉCIAL**

Consultas en su casa, cuarto principal desde la 1 hasta las 5 de la tarde, Ó POR ESCRITO

DÉPURATIF du SANG 50,000 Enfermos CURADOS DE EMPEINES, GRANOS, VIRUS Y ULCERAS VENÉREAS con el Jarabe Depurativo del Dr CHABLE.

PLUS DE COPAHU El JARABE al Citrato de Hierro CHABLE cura inmediatamente los Derrames y Relajamientos del canal lo mismo que los flujos blancos de las mujeres.

Sirop du Dr FORGET El cura los Resfriados, la Tós, la Coqueluche, las Irritaciones nerviosas de los Bronquios y todas las Enfermedades del Pecho.

Arrendamiento. Desde San Juan próximo se arrienda la casa calle del Pozo número 18, y para tratar las condiciones de arrendamiento puede acudirse á Don Pedro Lopez, calle de Carreteras número 14. s8—3

UNTURA FUERTE.

Esta untura, á mas de producir una pronta y enérgica vexicacion, tiene la inapreciable ventaja de no alterar en nada la estructura de la piel de los animales por estensa y delicada que sea la parte sobre que se aplique, y se emplea con éxito seguro en el tratamiento de los alifafes, esperabanes, paralisis, esquinces, sobremanos, sobrehuesos, lupias, pulmonías, anginas, luxaciones, reumatismos y en general en todos los casos en que se necesite un resolutivo ó un vejigatorio eficáz y seguro.

El uso constante que hacen de este preparado las clínicas da la Escuela de Veterinaria de esta capital y la aceptacion que he merecido por parte de los señores Veterinarios y dueños de caballerías y ganados, la hacen preferible á la untura fuerte calesera, linimentos Boyer Michel, Alonso Ojea, tópico Fuentes y otros nacionales y estranjeros.

Se expenden cajas de 8, 12 y 16 rs. en la farmacia de D. Mariano Montilla, calle de San Pablo, núm. 37, Córdoba.

GRAN RELOJERIA

DE LUIS LUQUE

CALLE DEL PARAISO, 15, ESQUINA Á LAS TENDILLAS

CÓRDOBA

En este establecimiento se encontrará un gran surtido en relojeria de todas clases á precios baratísimos.

Se hacen toda clases de composturas con perfeccion.

ACUDID A

14 y 16.—Ayuntamiento.—14 y 16

CORDOBA

setas **50 cénts. semanales**

se adquieren sin entrada, ni aumento alguno todos los modelos de máquinas para coser

INGER

y las nuevas de brazo giratorias.

Esta máquina, modelo enteramente nuevo, está construida exprofeso para el uso de zapateros y guarnicioneros, y es la única que cose en todas las direcciones al rededor de la aguja, teniendo así grandes ventajas sobre cualquier otra máquina de brazo. Esta máquina hace una puntada hermosísima en toda clase de cuero, y además ejecuta trabajos nuevos en el mejor estilo y se adapta admirablemente para componer botas y zapatos, y para reemplazar elásticos.

Además hay un gran surtido en carretes de algodon, 500 yardas 40 céntimos de peseta.=Carrete de seda, media onza, una peseta.

Agujas, aceite y piezas para toda clase de costuras.

Enseñanza grátis á domicilio.

Con sucursales en todas las capitales del mundo.

14 y 16 Ayuntamiento 14 y 16

CORDOBA.

Agua y Polvos Dentifricos DEL **DOCTEUR PIERRE** de la Facultad de Medicina de Paris

Medalla VIENNE 1873 — Medalla PARIS 1878

8, Place de l'Opéra, PARIS, y en todas principales Perfumerias

LA NUEVA.

GONDOMAR NÚMERO 1.° TENDILLAS *junto al retratista.*

Gran surtido en chalinas, corbatas, anillos, alfileres, cadenas para reloj, botonaduras para camisa, perfumería fina, bastones, boquillas para fumar, tirantes de moda: economia comodidad y elegancia en devocionarios.

Los célebres y primitivos yesqueros dinamita, con gran rebaja de precios, y único y esclusivo depósito Papel y sobres, plumas de acero, lápices legítimos de Faber, tinta y demás objetos de escritorio Preservativos contra el contagio de las enfermedades venéreas, polvos dentífricos del Dr. Rojas, pitacas, cuerdas para guitarra legítimas de la Viuda de Granada, juguetes, etc. etc Respecto á precios y demás, el crédito siempre creciente de esta casa me releva de esplicarme.

Arrendamiento. Desde San Juan próximo se hace de la casa número 6, plazuela de las Bulas; de la número 4, calle Villalones, y de la número 44 calle de San Fernando. Para tratar de su renta y condiciones en la del número 6, calle del Huerto de San Andrés. s4—2

En el establecimiento calle Ayuntamiento número 20, antes de don Pedro Pablo, inmediato á la iglesia de San Pablo, acaba de recibirse un buen surtido en los articulos siguientes: la rica castaña salamanquina que acostumbra esta casa á tener todos los años, bacalao, azucares, garbanzos, arroces, miel blanca, chocolates, galletas finas, clases nuevas de buen gusto y que tienen gran aceptacion; cajitas de bonito gusto con pasas; ciruelas, higos, pan de higos clase selecta, y orejones á granel, latas de conservas y de melocoton en vino y con almivar; Tubos y mechas para quinqué otra partida de manteca de vaca tan superior, conocida del público, é infinidad de articulos y todos á precios económicos.

Enseñanza de idiomas
Plaza del Buen Suceso
número 4

Francés, Español é Ingles y Caligrafia. Reforma la letra mas defectuosa en bonita inglesa en 24 lecciones: enseña en su casa y al domicilio del discípulo; traduce cualquier documento de los dichos idiomas y se encarga de su redaccion Por Mr. Vital. 10—4

Mozo. Se necesita uno en la casa de huéspedes calle Ramirez Arellano número 5. s4-3

JARABE de RÁBANO IODADO

de GRIMAULT y Ca, Farmacéuticos en Paris

Desde hace veinte años este medicamento dá los resultados más notables en las enfermedades de la infancia, reemplazando de una manera muy ventajosa el aceite de hígado de bacalao el jarabe antiescorbútico y el yoduro de hierro.

Es un remedio soberano contra las **Infartos é Inflamaciones de las glándulas del cuello**, el **usagre** y todas las erupciones de la piel, de la cabeza y de la cara; excita el apetito, tonifica los tejidos, combate la palidez y la flojedad de las carnes y devuelve á los niños el vigor y la vivacidad naturales. Es un admirable medicamento contra las **costras de leche**, y un **excelente depurativo.**

IMPORTANTE : *Los admirables efectos de este medicamento, consagrando su aceptacion, han provocado numerosas falsificaciones é imitaciones sin valor alguno. Para obtener el legítimo y eficaz* **Jarabe de Rábano iodado, exíjase en cada frasco la marca de fábrica, la firma GRIMAULT y Cia** *además grabada en el vidrio* **y el sello azul del gobierno francés.**

Depósito en las principales Farmácias y Droguerías.

Pomada Antihemorroidal, de Lucia.

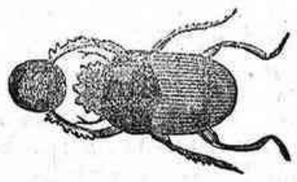

25. Cuando las almorranas ó hemorroides salen al exterior, se inflaman rápidamente hasta imposibilitar la locomocion y cuantas posturas se adopten: la reduccion y hacer que tomen su natural posicion, debe ser nuestro objeto preferente, lo que fácilmente se consigue en pocos momentos con «nuestra pomada antihemorroidal.»

Uso. Se toma como el tamaño de un garbanzo de nuestra pomada, con lo que se untan suavemente las hemorroides, se repite esta operacion un par de veces de quince en quince minutos, y á los diez, despues de haberse puesto la última, se hace la presion con un trapito fino impregnado de la pomada, valiéndose del dedo índice hasta haber conseguido entrarlas, en cuyo caso la reduccion completa se verifica muy pronto interiormente. Se continúa todas las mañanas poniéndose una vez la pomada en los bordes de la terminacion del recto y tomándose una cucharadita de sal de Sedlitz Chanteaud en una poca de agua.

Precio, 4 reales tarro.

Depósito general, en la Farmácia central del licenciado D. José de Lucía.—Alfaros 9 Córdoba

Arrendamiento. Se arrienda desde San Juan próximo el piso principal de la casa calle del Sol núm. 135, con espaciosas y cómodas habitaciones. En la misma calle número 132 darán razon. s4-2

Venta. El dia 25 del corriente mes de Abil y á la una de su mañana se venderá en subasta estrajudicial ante el señor Juez Comisario de la quiebra de don Trifon Maria Azpitarte, en el escritorio de la calle de Carreteras número 3, lo siguiente: Un lote número 1 de 85 cerdos de 2 años en adelante. Otro idem número 2 de 85 cerdos de 2 años en adelante. Otro idem número 3 de 106 lechones de un año. Otro idem número 4 de 106 lechones de un año. Estos cuatro lotes estaran expuestos para que puedan verlos los licitadores que deseen adquirirlos, en el cortijo de Turrunuelos, desde el dia 22 hasta el dia de la subasta si el señor Juez Comisario no conceptuase regulares las proposiciones que se hicieran se reserva el derecho de aceptarlas ó convocar nueva licitacion. 2

Arrendamiento. Desde San Juan en adelante se hace de la Iglesia, y casas de que se compone el exconvento de Santa Ines, situado en la plaza de la Magdalena. Se trata Calle de Arenillas número 29. s4—3

Verde. En la huerta de la Palma, arroyo de Pedroches, se vende el quintal á 4 reales y medio y puesto á domicilio á 5 y medio. Los pedidos se podrán dirigir á la indicada huerta. s—3

Venta. Se hace desde el dia de la casa núm. 4 calle del Viento, libre de todo gravámen. Su dueño, Campo de la Victoria número 7. s4 3

Arrendamiento. Durante la temporada de primavera se hace del piso alto de la casa de recreo en la huerta de la Reina, baja. Informará el arrendatario de la misma. s4—3

Aviso á las señoras.

Tenemos el gusto de anunciar que en la calle Libreria número 12, piso principal, se ha abierto desde 1.° de Abril un nuevo taller de modista, donde las Sras encontrarán elegancia, prontitud y economía en la confeccion de toda clase de vestidos

Anuncio. En subasta privada que tendrá efecto el 15 del corriente mes á las 12 de la mañana, y en el despacho del señor Procurador Don Francisco Vargas Machuca calle Angel de Saavedra número 1, se enajenarán cincuenta y una centésimas partes de la casa principal calle de las Cabezas número 5, la cual contiene muchas y espaciones habitaciones, jardin, huerta, doce pajas de agua de pié con cuatro fuentes Las condiciones, en casa del mismo señor Machuca estarán de manifiesto, previniendo que su dueño se reserva la aprobacion ó desaprobacion de la subasta por termino de 24 horas. s4 2

Arrendamiento. Desde el dia se arrienda el granero, calle Osario 25: en la misma darán razon. s4—3

Arrendamiento. Desde San Juan próximo se hace del edificio convento de San Roque con inclusion del local destinado á Bodega. Razon, Duque de la Victoria número 4. s8 2

Venta. La de una hacienda de 45 fanegas de tierra, á una legua de distancia de esta capital, con camino de carruajes, compuesta de naranjal, con 450 piés de distintas edades, con 2500 olivos de buen viñueño, buena casa con pinar y dos fanegas de viña. Para tratar de su ajuste en la calle Romero número 30. s4—2

Pérdida. El dia 9 del actual se ha estraviado de la huerta llamada del Jardinito una cabra blanca con rastra. La persona que la haya encontrado y quiera manifestar su paradero en dicha finca ó en la calle Panaderia número 3, se le gratificará. s6—2

Taller de relogería.

Plazuela de la Compañia, por Francisco de Tienda y Cubero. Este acreditado artista se dedica solamente á las composturas de reloges, por complicados que estos sean, y deteriorados que esten, y cuando el estado de estos no de esperanzas de quedar bien, le desengañará á fin de evitarles á los marchantes que tengan á bien el honrarme confiándome tan delicado trabajo, todas las molestia y gastos que en estos casos se originan. Compañia 5. s4 -3

Arrendamiento. Desde San Miguel próximo se hace de la huerta nombrada del Arenal, al pago de la Fuensanta. Para tratar en la calle de Arenillas número 31. 4—2

Arrendamiento. Se hace de un departamento con buenas habitaciones, galeria y balcones á la calle, y de otro con horno de pan cocer, habitaciones, galeria y puerta á la calle Ancha de la Magdalena. Hay graneros de mucha cabida buenos y ventilados. Tambien se vende una bomba para sacar agua, en muy buen estado, á precios económicos. En la calle Alfonso XII número 69 podrán verse todos los dias. s4—2

Acogidos. Se admiten de ganado vacuno en el cortijo del Algivejo: para tratar de su precio en la plazuela de Séneca número 23. s4-3

(c) Ministerio de Cultura 2006