DIARIO DE CORDOBA

PERIÓDICO INDEPENDIENTE. DECANO DE LA PRENSA CORDOBESA

TELÉFONO 184

Director propietario: D. Manuel García Lovera.

FRANQUEO CONCERTADO

NÚM. 19.258 — Suscripción en Córdoba. Por un mes. 2 Ptas. Trimestre. 5 » — Resto de España . . . Trimestre. 6 » — Extranjero. . . . . » 10 » — JUEVES 1 DE MAYO DE 1913 — AÑO LXIV

Los señores suscriptores tienen derecho a insertar gratuitamente en la cuarta plana un anuncio o comunicado al mes, que no exceda de quince líneas y que sea de su interés exclusivo.

Del Palacio episcopal

El Vicario Capitular de Córdoba don Bartolomé Rodríguez y Ramírez ha publicado las circulares siguientes:

Nunca serán suficientes las preces que los fieles eleven al Altísimo en demanda de la gracia sobrenatural; ya que por ella fuimos engendrados a la vida divina, de la misma nos nutrimos, con ella nos fortificamos, y un don, el más precioso, el que en más estima debemos tener los cristianos, la perseverancia final, será el fruto más sazonado de la gracia de Dios.

Mas es sabido que esta se infunde por el Espíritu Santo en el corazón de los cristianos; pues según la enseñanza del Apóstol San Pablo, *la caridad de Dios se ha difundido en nuestros corazones por el Espíritu Santo que se nos ha dado*; y lo que el Paráclito hace respecto de los individuos, lo verifica igualmente con la Iglesia Católica, cuya vida, del todo sobrenatural, se constituye por la permanencia del mismo en esta sociedad, la esposa predilecta de Cristo, con la cual *estará y permanecerá*, según frase evangélica, hasta la consumación de los siglos, *enseñándole toda verdad*.

Supuesta la cruzada, que el espíritu del mal ha levantado contra el orden sobrenatural en todas sus manifestaciones, no debe extrañarnos que por el Supremo Jerarca de la Iglesia, Su Santidad León XIII, de feliz memoria, se recordara a los fieles la devoción al Espíritu Santo, manantial inagotable de la vida sobrenatural, y se les impusiera la obligación de acudir a El todos los años con ejercicios y prácticas devotas, como entre otros documentos lo hizo con las Encíclicas *Provida matris*, de 5 de Mayo de 1895 y *Divinum illud*, de 9 de Mayo de 1897 y el Decreto de la Sagrada Congregación de Ritos de 18 de Abril de 1902, documentos que se publicaron respectivamente en los números IX, XI y XV del *Boletín Eclesiástico* diocesano de los años mencionados.

Los señores Curas Párrocos y Capellanes de Conventos de Religiosas recordarán los mencionados documentos, en los que se mandan las preces que han de hacerse al Espíritu Santo en los nueve días que preceden a la fiesta de Pentecostés y en los ocho días siguientes, así como las disposiciones en las circulares de 27 de Mayo y 19 de Junio de 1897 insertas en los números VIII y IX del *Boletín Eclesiástico* de dicho año, relativas al mismo asunto, las cuales hemos tenido a bien confirmar en todas sus partes.

***

Próximo el mes de Mayo, el mes de las flores, que la piedad cristiana ha consagrado para honrar a María, de cuyas excelsas virtudes son emblemas harto significativos las policromas y odoríferas flores que adornan los huertos y jardines y esmaltan los valles y praderas, hemos juzgado oportuno recordar a nuestros muy amados colaboradores en el sagrado ministerio, los señores Curas Párrocos y encargados de iglesias que organicen en sus respectivos templos tan devoto ejercicio, que, por modo tan suave y simpático al corazón, ejerce una influencia decisiva en la reforma de las costumbres.

Tal vez por el influjo que la imaginación ejerce en los actos humanos, se observa que los frutos que no han podido obtenerse en algunas ocasiones por otros medios al parecer más indicados, se consiguieron con la práctica de la devoción del mes de María. Y es que difícilmente deja de rendirse el corazón, a un llamamiento a la virtud, tan insinuante y tan continuo como el que escuchamos, por el espacio de treinta y un días, máxime cuando tan amable y atrayente se nos presenta aquella en la Santísima Virgen, nuestra madre y señora, sin que debamos perder de vista lo principal y es que aquella, depositaria de las gracias divinas, no puede mostrarse sorda a las repetidas instancias de sus devotos, que se esfuerzan durante un mes, en adornar sus altares con fragantes flores y en honrarla, imitando los gloriosos ejemplos de sus virtudes.

A fin de que estos cultos se revistan de mayor solemnidad, autorizamos para que en los días festivos que ocurren durante el mes de Mayo, *servatis servandis*, y si los recursos de las respectivas fábricas lo permiten, se exponga Su Divina Majestad a la adoración de los fieles.

***

Conocido es ya de nuestro amado Clero el documento emanado de la Suprema autoridad del Pontífice reinante, por el que exhorta a todos los fieles del mundo cristiano a tomar parte en la suma alegría que inunda a la Iglesia, con motivo de conmemorar el magno y fausto acontecimiento de la publicación del edicto de Milán, que hace diez y seis siglos promulgó el gran Emperador Constantino.

Ni debemos perder de vista las consecuencias que se siguieron de aquel histórico documento, de importancia tanta, que ha servido de punto de partida para una época de la Historia de la Iglesia, pues a contar de la fecha de su data, no sólo cesaron las crueles persecuciones contra los cristianos, sino que empezó para estos una era de libertad, cuyo precio fué la sangre del Divino Redentor y de los mártires.

Para conmemorar acontecimiento tan glorioso para la Iglesia, y deseando llamar la atención sobre él al pueblo, Su Santidad el Papa Pío X ha abierto los tesoros espirituales que le están confiados concediendo un jubileo plenísimo, y ha organizado solemnísimas fiestas en la ciudad de Roma, a las cuales es justo que nos unamos los católicos todos, que no en vano llevamos tan glorioso nombre, pregonero constante y elocuente de la unidad de criterio, en que todos nos inspiramos y viene a informar nuestros actos.

Para dar cumplimiento a este deber, que deber en los hijos es cumplir lo que sabe ser voluntad de su padre hemos tenido a bien disponer que en el día 11 de Mayo próximo, fiesta de la Pascua de Pentecostés, se celebre en las parroquias de la Diócesis una solemne función, con exposición de Su Divina Majestad y a ser posible oración Sagrada, conmemorativa del Centenario, terminándose con un solemne *Tedeum*.

Como quiera que lo que se pretende es que las fiestas revistan la mayor solemnidad posible en armonía con los medios de que dispongan los señores Curas Párrocos, quedan estos autorizados para señalar la hora en que la función religiosa haya de celebrarse. En los pueblos en que haya más de una parroquia, la festividad se organizará por el señor Arcipreste, celebrándose en la Iglesia Matriz, pero bajo la indispensable presidencia de aquel.

Respecto a la Santa Iglesia Catedral determinaremos las fiestas que han de celebrarse de acuerdo con el excelentísimo Cabildo de la misma.

De desear es que los señores Curas Párrocos dispusieran en sus parroquias respectivas comuniones generales en acción de gracias por los beneficios que conmemora este Centenario y en ellas eleven a Dios preces y oraciones pidiendo por la conservación de la paz y de la libertad de la Iglesia y por la salud del Vicario de Cristo.

A través de Europa

DESDE BERLIN

En previsión de que la petición oficial tarde en obtenerse más de lo que Osuna puede esperar—pues la burocracia es aquí algo más lenta que en España—nuestro embajador señor Polo de Bernabé tuvo la bondad de darle una carta de presentación para el ministro del Interior de Prusia.

Con ella nos encaminamos al ministerio, se hizo anunciar el capitán español y fué recibido por el ministro, al que entregó la misiva del señor Polo.

—¿Según esta carta—dijo el ministro—desea usted ver la organización y medios profesionales de la Policía en Berlín y Colonia?

—Exactamente.

—Ahora llamaré a un empleado del ministerio que conoce muy bien esos asuntos, y él le facilitará a usted todo lo que necesite.

Tras este breve diálogo se cambiaron entre uno y otro larga serie de impresiones, algunas de ellas relacionadas con un suceso de extraordinaria actualidad en España. El consejero de Prusia llamó al funcionario, hizo la presentación de rúbrica y le dió a conocer su misión.

—¿Y cuando quiere usted que veamos esto, señor capitán?

—Cuando usted quiera estoy a su disposición.

—Bien; esta tarde pediré las autorizaciones y mañana a las diez empezaremos nuestra labor.

—Perfectamente. A las diez estaré en su despacho.

***

En un coche vamos el empleado, Osuna y yo a la Jefatura de Policía de Berlín; conocemos en ella una porción de personajes y quedamos al habla con el Jefe de la Policía. Luego vamos a visitar varias dependencias con un comisario encargado de la sección de investigación y durante dos horas no cesamos de ver, oir y contestar, pues estos señores preguntan más que el catecismo.

—¿Y qué es lo que han visto ustedes?—preguntarán seguramente nuestros lectores.

Nada nuevo. Todo lo que hemos visto aquí lo hay en la Policía de Madrid.

—Pues, entonces ¿en qué se funda la superioridad de la alemana?

—Yo creo que se funda en que es un cuerpo más antiguo y más elegido, cuyo personal tiene un alto concepto de su deber; pero donde radican sus éxitos es indudablemente en el carácter pacífico, reflexivo y honrado de los ciudadanos que coadyuvan con su conducta a la difícil misión de la Policía, en vez de dedicarse a criticarla y a ponerla cbinitas en su camino.

—Oye, Osuna ¿has preguntado qué clase de relaciones tiene la Jefatura de Policía con la Gendarmería?—pregunté a mi amigo.

—Sí; ¡no faltaba más!

—¿Y qué te han dicho?

—Que la Gendarmería es un cuerpo total y absolutamente independiente de la Policía, y que ésta, cuando necesita algo de aquella, se lo pide cortésmente, existiendo en esto completa reciprocidad.

—Y de la Gendarmería ¿qué vas a ver?

—Voy a tener una conferencia mañana con un capitán, y ya veré lo que resulta de ella.

—No hemos visto ningún gendarme por la ciudad.

—Ni uno solo. Todavía no sé el uniforme que visten.

***

Al salir de paseo por la tarde vimos una cosa que me explicó perfectamente la limpieza absoluta de las calles.

Diez y ocho automóviles de limpieza estaban dedicados a su meritoria labor en una ancha calle pavimentada, como todas, de asfalto.

Cada automóvil tiene una gran cuba de la que salen con extraordinaria violencia infinidad de chorros de agua; detrás de la cuba, y casi en contacto con el suelo, hay un gran cilindro estriado con tiras de caucho que gira velozmente, dejando la superficie del suelo más limpia que un espejo. Osuna, L. y yo nos acordemos de esa limpieza o lavado que hacen en Madrid con extraordinaria molestia para los transeuntes y con un terrible derroche de agua. ¡Cuánto más práctico no es esto!

***

Durante un paseo que dimos en automóvil tuvimos la satisfacción de ver la instrucción de unos reclutas. Los tres estamos acostumbrados a ver estas cosas, y sin embargo quedamos asombrados. Los soldados parecen autómatas, haciendo los movimientos con una seriedad y exactitud absolutas. Nos chocó mucho una especie de paso lento en el cual levantan la pierna casi media vara más que en España. Desde alguna distancia parecen soldados de hierro. Como yo no creo que eso pueda ser útil, calculo, y conmigo mis compañeros, que ese movimiento tan exagerado tiene por objeto muscular a los individuos.

—¿Qué te parece, L?

—¡Admirable! No se concibe más subordinación que la que tienen estos soldados a la voluntad del jefe.

—Y el uniforme ¿qué te parece?

—El más marcial de cuantos he visto.

—¿Has observado que vienen bastante bien vestidos, no obstante estar dedicados a la instrucción?

—Como que desde que llegué a Berlín tengo la obsesión de ver un oficial o un soldado descompuesto o desaseado, y todavía no he podido darme ese gusto.

—Y en traje de mecánica ¿has visto alguno?

—¡Cualquier día!

—¿De dónde vendrán esos ocho soldados, sin jefe, que marchan tan correctos y tan bien?

—No lo sé.

—Traen unos rollos de cuerda y unos saquitos.

—Me figuro que vendrán de hacer prácticas de topografía o trazados de atrincheramiento.

No acabamos de decir esto cuando pasábamos por la estatua de Federico el Grande.

—¿Recuerdas, «Almanzor», con qué gusto estudiábamos en la Academia las campañas de este gran general?

—Como que era un tipo muy simpático para todos nosotros.

Los berlineses lo honran con una gran estatua.

—Como que éste fué «el que les trajo las gallinas.»

Almanzor.

Berlín, 18 de Abril.

Los amores de Albania
o el altruísmo austroitaliano

Esto es un idilio... y lo demás habladurías.

(Del *Cri de Paris*).

Mujeres

CONCHA

Es Concha la mujer risa; ríe por todo y ante todo; ríe sin cesar y su bulliciosa alegría tiene algo de inconsciente.

La risa en ella es la forma de exteriorizar su admiración, su amistad y hasta sus odios.

Concha es pequeñita, menuda, delgada, morena, algo chata, pero no es fea; su cara gusta quizá por expresiva, por alegre.

Es ingenua, mordaz; riendo, insulta; riendo dice fuerza.

Hace años que la conozco y hoy, como antes, sigue frecuentando reuniones; sigue haciendo con su conversación agradables las veladas.

No se está quieta, baila, grita, canta, intenta el chiste, arregla noviazgos, pelea a alguna que otra pareja; no es orgullosa, ni pedante, todo lo hace con naturalidad, como si le saliera del alma, un alma frívola, superficial.

Reza, va a misa, da limosnas; es buena, y no lo parece.

Recuerdo que un día con seriedad me hablaba de devociones, me aconsejaba, me quiso enseñar una oración, que yo hubiese aprendido a no ser porque en aquel momento la música callejera preludió una canción de moda y tuve que ser yo quien le enseñara a ella la letra.

Un traje vistoso, un sombrero bonito es su felicidad; todo lo sacrifica a la moda.

El pudor es para ella una cosa muy elástica, muy cómoda, que está en relación con la moda.

No se ruborisa ante un chiste de sarzuela, pero Dios nos libre de decir algo más honesto de nuestra cosecha, porque se burlará de nuestro cinismo.

Concha amó una vez, según dice ella, y terminó su amor porque el novio era muy triste, muy melancólico.

Es felicísima; jamás pasa de los hechos a la razón de ellos; va viviendo tomando del mundo lo que le agrada y retirándose de lo que le molesta, pero sin analizar, sin reflexión.

Frisa en los veinticinco años, toca el piano mecánicamente, sin sentimiento, se peina bien y viste con mal gusto.

Los colores chillones, brillantes, le entusiasman; la brusquedad de tonos le deleitan.

Su música predilecta es el pasodoble; el drama es «Don Juan Tenorio», su novela es «Rocambole.»

Gabriel Delgado.

EL COBRO DE LAS CONTRIBUCIONES

El primer periodo de la recaudación voluntaria de las cuotas correspondientes al segundo trimestre del corriente año, por las contribuciones rústica, urbana, industrial, carruajes de lujo, transportes, utilidades, inquilinato de casinos y círculos de recreo, se efectuará en el presente mes de Mayo, en los días y pueblos que a continuación se expresan:

Córdoba 1 al 25, Obejo 5 y 6 y Villaviciosa 12 al 15.

Aguilar 8 al 12, Monturque 10 al 12 y Puente Genil 8 al 12.

Baena 20 al 25, Luque 8 al 11 y Valenzuela 8 al 10.

Bujalance 1 al 5, Cañete 16 al 18, Carpio 10 al 12 y Pedro Abad 6 y 7.

Cabra 21 al 25, Doña Mencía 2 al 4, Nueva Carteya 2 al 4 y Zuheros 2 y 3.

Castro 5 al 9 y Espejo 9 al 12.

Fuente Obejuna 20 al 23, Belmez 22 al 24, Blázquez 3 y 4, Espiel 14 al 16, Granjuela 6 y 7, Valsequillo 10 y 11, Villaharta 17 al 19, Villanueva del Rey 3 y 4, Peñarroya 10 al 12 y Pueblonuevo 8 y 9.

Hinojosa 20 al 24, Belalcázar 10 al 13, Fuente la Lancha 10 y 11, Santa Eufemia 3 al 5, Villaralto 10 y 11 y Viso 6 al 9.

Lucena 5 al 10 y Encinas Reales 6 al 8.

Montilla 2 al 5.

Montoro 9 al 13, Adamuz 2 al 4, Villafranca 7 al 9 y Villa del Río 5 al 7.

Pozoblanco 22 al 25, Alcaracejos 2 y 3, Añora 4 y 5, Conquista 17 y 18, Dos Torres 6 al 8, Guijo 7 y 8, Pedroche 7 al 9, Torrecampo 10 al 12, Villanueva de Córdoba 19 al 22 y Villanueva del Duque 4 al 6.

Priego 21 al 24, Almedinilla 8 al 10, Carcabuey 7 al 10 y Fuente Tójar 7 y 8.

Posadas 1 al 3, Almodóvar 7 y 8, Carlota 7 al 10, Fuente Palmera 1 al 3, Guadalcázar 12 y 13, Hornachuelos 7 y 8 y Palma 3 al 5.

La Rambla 21 al 25, Fernán Núñez 1 al 4, Montalbán 8 al 10, Montemayor 5 al 7, Santaella 5 al 7, San Sebastián de los Ballesteros 3 y 4 y Victoria 1 y 2.

Rute 17 al 20, Iznájar 9 al 12, Benamejí 10 al 12 y Palenciana 10 al 12.

DE INSTRUCCIÓN PÚBLICA

Memoria

El maestro de Lucena don José Sánchez ha remitido a esta Junta provincial la memoria de la clase de adultos a su cargo, correspondiente al curso de 1912 13.

Ratificación

Ha sido ratificado en su cargo con el nuevo sueldo que por ascenso le corresponde, el maestro de la primera escuela de niños de Villafranca don Prudencio Muñoz Pérez.

Licencia

Se le han concedido diez días de licencia a la maestra de la escuela de párvulos de Fuente Genil doña Inés López Medina.

Informe

La Dirección general de primera enseñanza ha remitido, para que sea informada por esta Junta provincial, una instancia del exmaestro de Doña Mencía, que hoy sirve en la provincia de Jaén, don Francisco Fernández Gutiérrez, reclamando los haberes devengados y no percibidos por el concepto de gratificación de la clase de adultos.

LA BOLSA

Cotizaciones del día 30

Efectos públicos españoles.—4 por 100 perpetuo interior, 80'00 pesetas.—5 por 100 amortizable 99'80.—Cédulas hipotecarias 4 por 100 000'00

Valores de Sociedades nacionales.—Banco de España, 451'50.—Compañía Arrendataria de Tabacos, 296'00.—Banco Hipotecario, 242.—Idem Hispano Americano, 138'50.

Valores locales.—Sociedad Eléctrica de Casillas, 100.—Sociedad de Seguros «La Mutual», 000.—Acciones de la Plaza de Toros, 1.500.

Cambios sobre el extranjero.—París a la vista, 8'80.—Londres a la vista, 27'43.

Metales preciosos.—Centenes antiguos, 9'80.—Id. nuevos, 7'80.—Oro antiguo, 8'80.—Idem nuevo, 7'80.

Boletín Oficial

Resumen del número correspondiente al día 28 de Abril:

Delegación de Hacienda.—Anuncio relativo al pago del cupón.

Ayuntamientos.—Anuncio del de Córdoba fijando los días para proceder al deslinde de un camino vecinal.—Extracto de los acuerdos tomados por el de Almedinilla en sus sesiones de los cinco últimos meses del año 1912.—Anuncio de tener expuesto al público el de la Victoria el reparto de arbitrios extraordinarios.—Cuenta del de Fernán Núñez correspondiente al primer trimestre del año actual.—Anuncio del de Baena fijando los días para proceder a la cobranza del repartimiento de consumos.

Compañía Arrendataria de Contribuciones.—Edicto fijando los días para efectuar la cobranza de las contribuciones en esta provincia.

Juzgados.—Edictos de los de Posadas y Castro del Río citando a las personas interesadas en las inscripciones de bienes que han solicitado a su favor doña Dolores Cantón Serrano y Bartolomé Luque Mármol; del de Pozoblanco al autor de la bomba que el 12 del actual hizo explosión en una ventana del Círculo de la Unión, de Alcaracejos, y del de Fuente Obejuna a Antonio Martín Benavente.

DE LUCENA

Ante numeroso público de curiosos, en local cerrado, y previas algunas consideraciones del obrero radical socialista Montilla, dió su anunciada conferencia de propaganda el diputado Pablo Iglesias.

Con palabra clara y sencilla, y huyendo de efectos oratorios, expuso las doctrinas de Carlos Marx.

Comenzó por trazar las penalidades de todo orden que agobian al obrero andaluz, como al de las demás regiones y países.

Examinó si de los organismos del Estado pueden esperar el remedio, para deducir consecuencias negativas.

Trató de demostrar que la riqueza tan sólo consiste y se crea con trabajo no remunerado.

Afirmó el postulado de que cada cual tiene derecho al producto íntegro de su trabajo.

Esbozó los progresos del socialismo nacional e internacional; recomendó a los obreros la unión y la asociación como único medio de afirmar con la independencia económica el poder ser copartícipes del poder público, y terminó con las conocidas frases de Marx de que el obrero en la lucha no puede perder más que sus cadenas.

Como discurso de propaganda fué oportuno; mas cuando le oíamos hablar de una sociedad, en que todos los hombres poseyeran en común la tierra y demás medios de producción, máquinas, etc., trabajando todos y administrados por un Estado paternal, nos venía a las mientes el recuerdo de los fracasados visionarios Duxen con su «colonia» y Fourrier con su «falansterio.»

Hubiéramos querido oir su opinión sobre las plagas que existen en estos pueblos del señoritismo holgazán y del absentismo rural; del Casino como centro de murmuración y de vagancias y de la taberna que prostituye al obrero.

De los modernos conceptos sobre la famosa ley de la concurrencia asimilada en lo económico a la guerra social, que tiene su expresión más acabada en que cada cual procura tomar para sí cuanto puede y dar a los demás lo menos posible; de la subordinación de la libertad individual al bien social y colectivo; de la reintegración del concepto de la igualdad expuesto por el Aguila de Aquino; de la funesta influencia en nuestra legislación del derecho romano que aún perdura y condena, en aforismos inmutables que excluyen el razonamiento, las injusticias de un derecho que reconoció la esclavitud y sancionó el *Aurum lex sequitur* de Propercio y el *Pauper ubique jacet* de Ovidio; de la proscripción de la injusta presunción de que todos conocemos el derecho; de la prolija minuciosidad con que los Códigos definen y garantizan el derecho de propiedad y en cambio el del trabajo lo abandonan a la violencia de la concurrencia con perjuicio de los débiles; de la restricción del derecho del propietario, subordinándolo también al bien social y colectivo, puesto que si se posee es como miembro de una sociedad y no aisladamente; de la abolición del *jus abutendi*; de la reforma del contrato de arrendamiento de predios rústicos, prohibiendo los hechos a plazo breve, en los que el dueño puede subir los precios cuando advierte el beneficio del trabajo ajeno; de la reglamentación de la lactancia mercenaria que tal como hoy está tantos hogares destruye y hace que se cierna la muerte sobre tantas cunas desvalidas; de que la tutela y el consejo de familia no sean tan solo de hecho patrimonio de los ricos; de que se proteja al niño indigente; de que se regule la dote de la obrera constituída por su habilidad y su trabajo, estableciendo la independencia de las leyes inglesa y danesa con relación a su salario; de que se limite la sucesión legítima a verdaderos vínculos de sangre, pues en el sexto grado su proporción es de 1,64; de que se regule el contrato de trabajo, teniendo en cuenta que una de las partes aspira tan sólo a poder vivir, la otra a hacer producir su riqueza; de que se legisle en justicia sobre la venta a plazos principalmente, sobre el inicuo contrato de las máquinas de coser; de que cesen los privilegios de las grandes empresas, como el de que los billetes de Banco que son títulos al portador, desaparecidos o robados queden a beneficio de la

CHOCOLATE AMATLLER

Casa fundada en 1800

BARCELONA

El Chocolate marca **LUNA** es la última creación de la casa AMATLLER, cuya clase se recomienda á las personas de más fino paladar. EXIGID LA MARCA **LUNA**.

Ministerio de Cultura 2006

sociedad emisora, y el que las leyes penales sean justas, teniéndolo siempre en cuenta la influencia del medio social y el estado de instrucción del delincuente.

Cualquiera de los temas enunciados hubiese sido, en nuestro sentir, apropiado asunto para la conferencia, convencidos de que únicamente por la evolución puede ir resolviéndose una cuestión que es tan antigua como el hombre y de que la consecución de un ideal no es el término del mismo, puesto que siempre hay un más allá bastante más perfecto.

El Corresponsal.

PARA LA FERIA

VOLVIENDO A CORDOBA

CARTA ABIERTA

Sr. D. A. Escamilla Rodríguez.

Mi distinguido amigo y paisano:

Leí su cariñosa carta y agradeciéndole se haya acordado de nosotros le ruego me envíe lo antes posible su canción «Volviendo a Córdoba».

¿Qué mayor honra para esta sociedad que acoger e interpretar las creaciones de nuestros poetas y músicos? Esta es nuestra principal misión. Díganlo si no las obras de nuestro repertorio, de Lucena, Martínez Rücker, Coscollar, etcétera.

Venga, pues, esa canción y cuente que por mi parte trabajaré con todo el cariño que pongo siempre cuando se trata de Córdoba.

En su espera queda su amigo afectísimo s. s. q. b. s. m.,

José Molina León.

LA SINFÓNICA

El programa del concierto que la Orquesta Sinfónica de Madrid ha de celebrar esta noche en el Gran Teatro es el siguiente:

Primera parte.—I. Freyschütz.—Overtura *Weber.*

II. a) Andante de la Cassatión, n.° 1, *Mozart.*

b) Minuetto de duendecillos y

c) Wals de Silfos (de la Damnación de Faust), *Berlioz.*

III. Fantasía Húngara, *Liszt.*

Segunda parte.—Quinta Sinfonía (ob. 67) en *Do menor, Beethoven.*

I. Allegro con brío.

II. Andante con motto.

III. Scherzo Allegro Presto.

Tercera parte.—I. Tristán e Isoe (Preludio y muerte de Isoe), *Wagner.*

II. Los murmullos de la Selva (del drama lírico Sigfrido), *Idem.*

III. Tannhäuser.—Overture, *Idem.*

Los descansos serán de 20 minutos.

El concierto empezará a las nueve en punto

Ramiro Blanco

El telégrafo nos comunicó ayer la desgradable noticia del fallecimiento, ocurrido en Madrid, del notable escritor don Ramiro Blanco.

Asiduo colaborador del DIARIO DE CÓRDOBA desde hacía muchos años, nuestros lectores recreíanse infinidad de veces con los saladísimos cuentos que publicaba en estas columnas.

Dominaba ese género literario con extraordinaria maestría, haciendo gala en sus narraciones de un ingenio y de una gracia excepcionales.

Puede afirmarse que Ramiro Blanco figuraba entre nuestros primeros cuentistas.

También hizo importantes estudios científicos, especialmente de Astronomía, y tradujo con gran acierto multitud de trabajos literarios de conocidos escritores franceses.

Escribía con irreprochable corrección y con extraordinaria soltura.

Colaboraba en infinidad de periódicos de España y de América y su firma, por lo tanto, consiguió una gran popularidad.

Sin embargo, el autor de obras tan amenas como *Historia de doce timos* jamás le sonrió la fortuna y Ramiro Blanco, trabajador incansable, médico distinguido, excelente literato y hombre de ciencia, ha muerto pobre, como mueren casi todas las personas de valía.

¡Descanse en paz el infortunado compañero y amigo!

DE SOCIEDAD

Después de haber permanecido algunas horas en Córdoba marcharon ayer a Sevilla el teniente de caballería del ejército alemán Mr. Ludovico Scarampi di Prunetto y su esposa.

Ha regresado de Madrid el abogado fiscal de esta Audiencia don Francisco Flores.

En la iglesia parroquial de San Pedro se celebró ayer la boda de la bella señorita Pepita Roque Ballesteros con nuestro apreciable amigo don Luis Segura Velasco.

Apadrinaron a los contrayentes el capitán de Ingenieros don Enrique Mathé y la señora doña Elisa Aparicio.

Deseamos al nuevo matrimonio una interminable luna de miel.

Anoche en el tren rápido llegó a Córdoba procedente de Madrid, el ingeniero geógrafo don Juan Cruz Conde con su esposa.

Está en Córdoba el alcalde de Pedroche don Joaquín Blásquez.

Ha marchado a Cádiz y Canarias don José Cabanás.

En el rápido de ayer llegó a esta capital doña Rafaela Guerra, hija del exmatador de toros don Rafael Guerra Bejarano.

Ha dado a luz felizmente un hermoso niño la distinguida señora de nuestro estimado amigo don Miguel López Mora.

Por el grato suceso de familia felicitamos a los padres del recién nacido.

Se encuentra en Córdoba el Marqués de los Castellones.

Ha marchado a Fernán Núñez el primer teniente de alcalde don José López Serrano.

La distinguida señora doña Francisca Marín, esposa de nuestro apreciable amigo don Angel Avilés, ha dado a luz con toda felicidad una hermosa niña.

Felicitamos a los padres de la recién nacida por el fausto suceso de familia.

Está en Córdoba el representante en España de la Liga antituberculosa don Carlos Guerrero.

Ayer regresó de Madrid don José Jiménez de la Cruz, acompañado de su hermana la señorita Ana.

Ha regresado a esta capital don José Barea Ruiz.

Los diputados a Cortes por esta circunscripción don Antonio Barroso y don Ricardo Aparicio han enviado un reloj de sobremesa y un barómetro, respectivamente, para que sirvan de premios en el Concurso hípico.

Hoy llegarán a esta capital varios malagueños aficionados a la música para asistir al concierto de la Orquesta Sinfónica.

Real Sociedad Hípica Cordobesa

Desde el día al 15 del corriente mes queda abierto en la Secretaría del Círculo de la Amistad el abono de localidades para el Concurso hípico y Aviación que tendrá lugar en esta ciudad el 28 y 29 y hasta el 10 se abre un concurso para el arrendamiento del restaurant en el Hipódromo, sitio conocido por Turruñuelos, donde ha de verificarse referido espectáculo, sujetándose para las proposiciones al pliego de condiciones que estará expuesto de cinco a siete de la tarde en la Secretaría de aquel Centro.

Las personas que aspiren pueden presentar los pliegos cerrados, que serán abiertos el 10 a las seis de la tarde.

Córdoba 1.° de Mayo de 1913.

GACETILLAS

Procesión

He aquí la carrera de la procesión, formada por los niños de las escuelas que, según ya hemos dicho, ha de verificarse hoy:

Saldrá de la Santa Iglesia Catedral a las cinco y media en punto de la tarde, por la puerta de Santa Catalina, y recorrerá las calles Magistral González Francés, Cardenal González, San Fernando, Librería, Ayuntamiento, plaza del Salvador, Alfonso XIII, Diego León, Duque de Hornachuelos, plaza de Sagasta, Santa Victoria, Estudios, Angel de Saavedra, Pedregosa y Céspedes, a la Santa Iglesia Catedral, entrando por la puerta del Perdón.

Funerales

Ayer, a las cinco de la tarde, en el Sagrario de la Santa Iglesia Catedral, se celebraron los funerales por el eterno descanso del alma de don Guillermo Poole y Shaw.

Presidieron el duelo don Antonio Aguilera, rector de la parroquia; don Marcial López Criado, Canónigo Lectoral; don José Carrillo Pérez, en representación del Alcalde; don Miguel y don Waltero Poole, don José Meléndez, don Lucas Rivas, don José Sánchez Muñoz, don José Sánchez Gallego y don José Chaparro.

Terminada la fúnebre ceremonia el cortejo, en el cual figuraban numerosos amigos del finado, se dirigió a la casa mortuoria procediendo a recoger el cadáver, el cual fué conducido en un coche estufa de la Funeraria Católica al cementerio de Nuestra Señora de la Salud, en donde recibió cristiana sepultura.

Reiteramos a la distinguida familia doliente el pésame más sincero y rogemos a Dios por el descanso eterno del alma del finado.

Accidentes

Ayer fueron asistidas en la Casa de Socorro las personas siguientes:

Angel Lagre Morón, de cuarenta años de edad, con domicilio en la calle del Cárcamo, número 18, de erosiones en la mano izquierda.

José Alcaide Palomo, de cincuenta y cinco años, que vive en la calle Abéjar, número 6, de la fractura de la pierna izquierda por el tercio inferior.

Y Antonio Cabezas García, de treinta y cuatro años, que habita en la calle de la Rosa, número 1, de una herida contusa en la región occipital.

El monumento a Canalejas

Cantidades recaudadas por el señor Tesorero de la Junta de Córdoba:

Suma anterior, 2 510'25 pesetas.

Ayuntamiento de Zuheros 50 pesetas; don Francisco M. Tallón Alcalá 15; don Manuel Tallón Alcalá 10; don Serafín Tallón Alcalá 5; don Antonio Poyato Salamanca 5; don Fernando Tallón Cantero 5; don Manuel Tallón Cantero 5; don Francisco Zafra Pérez 2'50; don Andrés Avelino Ruiz 2'50; don Jacinto Cantero Ríos 2'50; don Benito Cantero Ríos 2'50; don Manuel Padillo Rodríguez 1'50; don Antonio Fernández Arroyo 1'50; don José Jiménez Gómez 1; don Antonio Jiménez Gómez 1, don Enrique Romero Romero 1; don Antonio Poyato Padillo 1; don Antonio Leiva Arrebola 1; don Serafín Tallón Poyato 1; don José Castro Palido 0'50 y don Angel Ortiz Romero 0'50.

Total pesetas, 2 625'25.

Inmensas colecciones en mantillas españolas y velos a precios de fábrica presentan en el establecimiento de FRANCISCO HIERRO ARAGON.

Conciertos

La Sociedad Filarmónica Cordobesa, además del concierto que se celebrará esta noche en el Gran Teatro, ha organizado otros dos, los cuales se verificarán el viernes y sábado próximos en el Conservatorio provincial de Música.

Estarán a cargo de los ilustres artistas Fernández Bordas, Guervos y Villa, a quienes nuestro público tuvo ocasión de aplaudir hace poco tiempo.

Detención importante

Hace varios días se recibió en la Jefatura del cuerpo de vigilancia de esta provincia una confidencia relacionada con un robo cometido en un establecimiento de curtidos de la propiedad de don Santiago García.

El jefe del citado cuerpo don Ramón Molina encargó al inspector don Juan Herrera que efectuara las investigaciones pertinentes al caso y dicho funcionario dió las oportunas órdenes a los vigilantes Moreno y Monforte, consiguiendo la detención de un individuo que se hospedaba en la posada de Venceguerra y al cual se le ocuparon pieles por valor de más de 1 500 pesetas y una yegua.

Este sujeto, al verse descubierto por un pariente del dueño del establecimiento en donde cometió el robo, emprendió la fuga, pero bien pronto fué detenido de nuevo por los referidos vigilantes, quienes tuvieron que lucbar cuerpo a cuerpo con el ladrón, consiguiendo reducirlo a la obediencia.

MENTOCARINA DARW

(Marca registrada en Europa y América)

Maravilloso específico para las enfermedades de nariz, garganta, laringe y pecho

CONSTIPADOS DE CABEZA
RESFRIADOS
EXPECTORACION ABUNDANTE
Sequedad de Nariz y Garganta
Mucosidades secas de la faringe
TOS REBELDE
OZEMA
RUIDO DE OIDOS
JAQUECA REBELDE
ASMA
RONQUERAS
Principios de Tuberculosis

De venta en Córdoba Unión Farmacéutica Cordobesa, Conde de Cárdenas, 26

La caja conteniendo un pulverizador especial y un frasco de MENTOCARINA cuesta 9 pesetas.

Un frasco de MENTOCARINA sin pulverizador, 3 pesetas.

Del hecho se ha dado cuenta al juzgado de instrucción.

Felicitamos a los inspectores del cuerpo de vigilancia señores Molina y Herrera por el éxito de sus gestiones y a los vigilantes Moreno y Monforte por lo bien que han secundado las órdenes de aquellos.

Lámpara absolutamente irrompible hilo estirado auténtico desde 5 bujías. :: :: :: FABRICA CORTES, 397. — Barcelona.

Un mitin

Hoy, a las dos de la tarde, en el local del Gran Cine, se celebrará un mitin organizado por las sociedades obreras de Córdoba para protestar contra los hechos ocurridos en los Estados Unidos durante el año 1886 y pedir a los Poderes públicos la libertad de los presos por cuestiones políticas y sociales.

Velada

Anoche, según anunciamos, se celebró una velada muy agradable en el domicilio del Centro filarmónico Eduardo Lucena.

El prestidigitador señor Serrano, conocido por el «Brujo moderno», ejecutó con habilidad varias experiencias y fué aplaudido por el público que concurría al acto.

Una caida

Durante las primeras horas de la madrugada última tuvo la desgracia de resbalar y caer, en las aceras de la calle Gran Capitán, cerca del Cinematógrafo, el vecino de esta capital Antonio Cabezas García, causándose una herida contusa en la región occipital.

Fué auxiliado en la Casa de socorro.

Nombramiento

Ha sido nombrado oficial primero de esta Intervención de Hacienda don José Guillermo Ratortillo, que lo era de la Administración de Contribuciones de Zaragoza.

Nuevo Gobernador civil

Se asegura que en la próxima combinación de gobernadores civiles figurará Córdoba, siendo sustituido el actual por el dimisionario de Huelva don Rafael del Nido.

Perrerías

Un perro de la propiedad de Francisco Serrano García mordió ayer, en Cerro Muriano, al niño Francisco Sogo Casano, causándole una herida en la pierna derecha.

Además el animal también mordió a otros niños.

El Concurso hípico de Jerez

Sabemos que son varios los oficiales de caballería de los cuerpos de la guarnición de Córdoba que se proponen asistir al Concurso hípico anunciado en dicha población para los días 3 y 4 del mes corriente.

Horas de despacho

Desde ayer, las horas de despacho en la Farmacia militar son de nueve a doce de la mañana y de cuatro a siete de la tarde.

Por sospechas

Antonio López, que vive en la calleja del Aceite, número 118, ha denunciado a Rafael Alvarez y Rafael Flores Martínez por creer que le han hurtado un gallo.

Quejas del público

Los vecinos de la calle Barrionuevo se quejan de los escándalos que en las altas horas de la noche se promueven en las casas de lenocinio de dicha vía, por las molestias que les ocasionan, no dejándoles entregarse al reposo.

Esperamos que las autoridades dictarán las disposiciones oportunas a fin de evitar tales abusos.

Licencias de caza

El Gobernador civil concedió ayer licencia de caza a los vecinos de Córdoba don Andrés Dorado López y don Manuel Mora y Ruiz.

Esas lenguas

Ha sido denunciada la encargada de la casa número 6 de la calle de San Juan de Palomares Rafaela Pérez, por haber insultado y maltratado a la vecina de la misma Luisa Jiménez.

En la pasamanería El Pensamiento abanicos japoneses a 0,25 céntimos

Santiago Montoto

La Real Academia Sevillana de Buenas Letras celebrará junta pública extraordinaria el día 4 del actual, en el salón de actos de la de Bellas Artes (Museo Provincial) para dar posesión de una plaza de académico de número al inspirado y joven poeta don Santiago Montoto y de Sedas, quien leerá un discurso acerca de la poetisa sevillana Sor Gregoria de Santa Teresa, contestándole en nombre de la Corporación el vicepresidente de la misma y académico preeminente don José Gestoso Pérez.

La industria cordobesa

En virtud de escritura pública se ha constituido en esta capital una sociedad regular colectiva mercantil que girará bajo la razón social José Amo y Compañía para dedicarse a la confección del grabado en general con aplicación a las artes gráficas.

Dicha sociedad ha montado sus talleres en la calle Alta de Santa Ana, número 11, con arreglo a los últimos adelantos conocidos no ya en España, sino en el extranjero, y hace con extraordinaria perfección el fotograbado, la zincografía, la fotolitografía y el grabado en bronce.

Al frente de ella está don José Amo Ramos, persona competentísima en la materia, según ya ha demostrado con sus trabajos.

Suceso lamentable

Anoche, en el Círculo Liberal, al cerrar las puertas de un balcón José Alcaide Palomo tuvo la desgracia de recibir un fuerte golpe que le produjo la fractura de la pierna izquierda por el tercio inferior.

Fué conducido a la casa de socorro, donde el médico don Fernando Marín le hizo la primera cura, auxiliado por el practicante don Bernardo Rodríguez.

Después trasladóse al lesionado a su domicilio, calle de Abéjar, número 6.

Quinito II

Mañana torearán en Barcelona el valiente novillero cordobés Antonio Navarro (Quinito II), alternando con Alé y Gordet.

A Jerez

A pasar los días de la feria y fiestas que actualmente se celebran en Jerez de la Frontera ha marchado a aquella población nuestro estimado amigo don José Barrena y Osuna, quien, aprovechando su estancia en dicha ciudad, visitará las grandes bodegas propiedad de los señores don José García Delgado y Hermanos, cosecheros y exportadores del acreditado vino amontillado fino marca «Clarita».

Pobre hombre

Ha sido conducido al Hospital de Agudos el enfermo pobre, de cuarenta y cinco años de edad, natural de Fernán Núñez, Cándido Mata Moreno, que se encontraba abandonado y sin recursos en la carretera del Brillante.

Informe

El Consejo provincial de Fomento ha informado favorablemente el proyecto de obra de defensa de la margen izquierda del río Genil, en el pueblo de Puente Genil, cuyas obras fueron solicitadas por aquel Ayuntamiento.

Vigilante

Ha sido trasladado a Cádiz el vigilante de segunda clase del cuerpo de vigilancia Nicolás Martínez García, que prestaba sus servicios en Córdoba.

Cosechas abundantes y seguras empleando el

SULFATO DE AMONIACO

el mejor Abono.

A sus dueños

En las oficinas de la guardia municipal están depositados un llavero con varias llaves y una cantidad de dinero en metálico, todo encontrado en la vía pública.

Devoluciones

La Dirección general de Obras públicas ha remitido a este Gobierno civil, para su entrega a los interesados, los resguardos que sirvieron para optar a las subastas de las obras de terminación del trozo segundo de la carretera de la estación de Villa del Río a la de Andújar, expedidos a favor de don Julio Poblete, don Benito Grande, don Ildefonso Madueño, don Rafael Pérula y don Salvador Vigo.

Minas

Don Alonso Pérez ha solicitado el registro de veinte pertenencias de la mina de cobre La Previsión, del término de Obejo.

Para una juerga

José Navarro ha denunciado a Carmen Casares por haberle sustraído seis o siete pesetas que aquel tenía en su domicilio de la calle de San Fernando, número 57.

Honras fúnebres

En la iglesia parroquial de Espejo se han celebrado con solemnidad honras fúnebres por el alma del Duque de Medina de Rioseco, hijo político de la Duquesa viuda de Uceda.

Ocupaban la presidencia del duelo las personas más salientes de la población, representando a la Casa ducal su digno apoderado-administrador don Carmelo Calero.

En la numerosa concurrencia, que llenaba las naves del templo, estaban representadas todas las clases sociales.

Enviamos nuestro sentido pésame a la noble familia doliente.

De un hurto

En la estación de Carcadilla han sido intervenidas cinco pieles de borrego procedentes de un hurto cometido el día 25 del pasado mes en la casa del vecino de Villanueva del Rey Francisco Peña Cabrera.

Defunción

En Hinojosa del Duque, su pueblo natal, ha fallecido don Blás Sana Caballero, Canónigo penitenciario de la Santa Iglesia Metropolitana de Granada.

Enviamos a la respetable familia del finado nuestra más sincera pésame.

A las señoras

Se encuentra en esta el representante de los grandes almacenes El Louvre, de París, casa en San Sebastián, con las últimas novedades en vestidos, blusas, salidas de teatro, ropa blanca, camisería y otros artículos.

Solo por ocho días.

Hotel Simón.

—¿PUEDE usted decir WINTER tres veces al derecho y tres veces al revés? *Se gratificará.*

Véase el anuncio en 4.ª plana.

— — LIQUIDACION — —

LA ORIENTAL

—Joyería, Platería y Relojería—

Por tener que dejar el local que ocupa, en fecha determinada y cesación del negocio, el dueño de este importante establecimiento ha resuelto liquidar todas las existencias, en condiciones muy favorables para el público.

Avisos útiles.

—Exposición permanente en sombreros para señora, niñas y niños, artículos para la confección de los mismos, elegancia y precios módicos, solo en esta casa.

Manuela García. — Librería, número 10.

—Abanicos japoneses y fantasía, nadie compre sin ver antes surtido y precios en La Sevillana, Letrados 24, primera casa en novedades, la que más extensa colección presenta y positivamente vende más barato.

—Precios fijos verdad en la pasamanería de Juan Pérez Jiménez, Conde de Cárdenas 16 y García Lovera 7. Extensos y variados surtidos. Gran colección de bastones a precios de fábrica.

—Es el mejor de los laxantes Grains de Vais de acción suave y eficaz. Desde uno ó dos granos al cenar. Venta en Farmacias.

—Médico Homeópata.—El Doctor Montero, establecido en Sevilla, en la calle Jesús del Gran Poder, 75, recibirá en consulta en esta capital para el tratamiento, principalmente, de las enfermedades crónicas y de los niños, todos los domingos, desde las 10 de la mañana a las 5 de la tarde, en la calle Avenida de Cervantes, número 16

—Licor del Polo. Unico dentífrico aclimatado en Europa y América, sin que jamás como la buena música, pase de moda. Prefiérelo el público después de 43 años de compararlo con todos los dentífricos nacionales y extranjeros, pues se convenció después de repetidas pruebas que los superó en bondad y precio.

—Los agotados por excesos o trabajos regeneran pronto su vitalidad con la Hemoglobina Asimilable Stengre. Venta Farmacia.

Sección Religiosa

Santo de hoy.—† La Ascensión del Señor, San Felipe y Santiago, apóstoles.—**Mañana.**—San Atanasio, obispo y doctor.

Jubileo circular.—Hoy en la iglesia del convento de la Encarnación, costeado por la muy ilustre señora Condesa de Cañete de las Torres, por su tío don Manuel López Zapata.—Mañana en la iglesia de las Adoratrices, costeado por doña María Jesús Barcia y hermana, por sus difuntos.

Corte de María.—Los asociados visitarán hoy a nuestra Señora de la Asunción, en la Catedral.—Mañana a nuestra Señora de Belén, en la parroquial de San Miguel.

En la Catedral.—En la Misa conventual predicará hoy el Dr. D. Juan E. Seco de Herrera, Canonigo.

San Pedro.—El centro del Apostolado de la Oración, establecido en dicha parroquial, tendrá el viernes próximo, primero del mes, sus cultos mensuales en la forma siguiente: en la Misa de ocho la comunión general, y a continuación se hará el ejercicio correspondiente a la noche.

San Pedro Alcántara.—Hoy; día de la Ascensión del Señor, de doce a una se expondrá a Su Divina Majestad en referida iglesia. Durante dicho tiempo la Comunidad cantará «Nona» con toda solemnidad.

Parroquial del Salvador.—En esta parroquial se hará el ejercicio del mes de María durante la Misa de ocho, y los domingos y días festivos después de la Misa mayor.

San Francisco.—El ejercicio del mes de María se hará en esta parroquia durante la Misa de ocho y en él cantarán varias señoritas.

El día 1.°, fiesta de la Ascensión, se tendrá dicho ejercicio a las ocho y media y la Misa mayor será a las nueve.

San Pablo.—En esta Real iglesia tendrá lugar el ejercicio del mes de María durante las misas de cinco y media y ocho.

Iglesia de los Dolores.—Durante el mes de Mayo se celebrará el ejercicio consagrado a honrar a la Santísima Virgen María: a las diez y media de la mañana, durante la Misa que se celebra a dicha hora, se rezará el santo Rosario y a continuación se hará un breve ejercicio del mes de María.

ULTIMA NOVEDAD Bonito aparato armónico «SIMPLEX» con música impresa, puede tocarse a primera vista. De venta a 6 pesetas, en el Almacén de Música y Pianos de Hijo de Sánchez Gama, calle Claudio Marcelo, 5.

Piperacina MIDY
GOTA, REUMATISMO

(c) Ministerio de Cultura 2006

POR TELEGRAFO Y TELEFONO

(De nuestro servicio especial)

Madrid 30 y 1.—De 4 de la tarde á 5 de la madrugada.

Madrid

Loteria Nacional

En el sorteo de la Lotería Nacional verificado hoy han resultado premiados los números siguientes:

100 000 pesetas el 5 975, Madrid.

60 000 al 2 863 Barcelona.

20 000 al 32 219, La Línea.

Con 1 500 pesetas han sido favorecidos los siguientes:

31 976 Granada, 4.972 Sanlúcar, 10.876, San Sebastián, 17 350 Sevilla, 28.041 Alicante, 9 614 Zaragoza, 9 856 9 088, 18.559, 18 694, 28 862 y 20.019 Barcelona, 8 282, 16 189 8 714 y 11 841 Madrid, 2 980 Cartagena, 7 006 Melilla.

Visita al Nuncio

El Jefe del Gobierno visitó al Nuncio de Su Santidad, que se halla muy aliviado de la enfermedad que padece.

Ambos conferenciaron largamente respecto a la combinación de Prelados.

Esta se publicará en breve.

Romanones y la cuestión política

Los periodistas hablaron esta mañana con el Jefe del Gobierno de la agitación política que se nota desde hace algunos días.

El Conde de Romanones les dijo: ya saben ustedes, mañana de niebla tarde de paseo.

Las nebulosidades actuales indican que el tiempo futuro será bueno y precisamente el día de ayer fué muy espléndido para mí.

Azcárate y la Presidencia del Congreso

Respecto a la noticia de que han fracasado las gestiones para que Azcárate ocupara la Presidencia del Congreso, manifestó Romanones que quienes tales noticias propalan saber más que él, pues no se ha hecho gestión alguna en el sentido indicado, limitándose él a expresar el deseo de consultar con dicha personalidad republicana.

El viaje regio

El Presidente del Consejo ha dicho que es inexacto que se haya aplazado el viaje del Rey a París como asegura la prensa francesa.

Su Majestad saldrá de Madrid el martes próximo.

Combinación de altos cargos

Asegúrase que la combinación de altos cargos proyectada comprenderá la Subsecretaría del Ministerio de Gracia y Justicia, por haber presentado la dimisión Quiroga.

Se considera seguro que Armiñán ocupará la Dirección general de Propiedades, Chapaprieta la de Administración local y Balaunde la Subsecretaría de Gracia y Justicia.

Peticiones de los catalanes

A las cuatro de la tarde una comisión de diputados catalanes visitó al Jefe del Gobierno para pedirle la inmediata apertura de las Cortes y la aprobación en el Senado del proyecto de las mancomunidades.

El Conde de Romanones manifestó su decidido propósito de abrir el Parlamento del 18 al 20 de Mayo, para lo cual enseguida que regrese el Rey de París firmará la convocatoria.

Respecto a las mancomunidades aseguró que hace cuestión de gabinete el proyecto referido, pero advirtiendo que en el Senado será objeto de una discusión detenida y clara a fin de convencer a algunos que no están conformes y repitió que se aprobará lo antes posible.

Azcárate y las alianzas

El periódico «El Mundo» publica las opiniones de Azcárate sobre la cuestión de las alianzas.

Dice aquel que no es partidario de una alianza sino de una inteligencia, pues ni la situación del país ni las circunstancias porque atraviesa la política europea en la actualidad justifican la primera.

Juzga conveniente una entente para aumentar la simpatía entre España, Inglaterra y Francia sin perjuicio de que, cuando cambien las circunstancias, puedan concertarse obligaciones más concretas.

No cree que España deba ayudar militarmente a dicha entente en el caso de una guerra continental considerando que el máximum de nuestra cooperación debe limitarse a facilitarle puertos, jamás á una intervención activa.

Se declara contrario al aumento de las fuerzas militares y navales.

Sostiene que el problema de la reconstitución interior es urgentísimo y que su demora constituiría un atentado contra la Patria.

También se muestra contrario á la construcción de la segunda escuadra, pues la estima innecesaria y advierte que combatirá tal proyecto en el Parlamento.

Voté en pró de la construcción de la primera, añade, por decoro; porque España pudiese conservar entre las demás naciones el modesto rango que le impone la Historia.

Interrogado por el periodista a quien le hacía tales manifestaciones respecto a si conoce la opinión del Rey en asuntos de orden internacional contestó que tiene la impresión de que el Monarca se inclina a una aproximación hacia Francia e Inglaterra, pues esta es la orientación de todos los elementos liberales; la idea de la alianza con Alemania es exclusiva de los reaccionarios.

En cuanto a la visita de Don Alfonso XIII a París cree que está obligado a hacerla como corolario del Tratado de Marruecos.

Por último no considera que tengan importancia para nosotros los problemas de Oriente.

El premio «gordo»

En el sorteo de la Lotería verificado hoy la bola correspondiente al premio mayor fué la penúltima que salió del bombo.

Al Ferrol

El domingo marchará el Ministro de Marina al Ferrol y el lunes la Infanta doña Isabel para asistir á la botadura del acorazado Alfonso XIII.

Representación

Se ha decidido que Weyler represente al Rey en las fiestas que se celebrarán en Barcelona con motivo de la terminación de las obras de la Catedral á causa de no poder estar el Infante don Carlos de la capital de Cataluña el día en que aquellas han de verificarse.

Muerte de un senador

Ha fallecido el senador y académico don Félix Aramburu.

El cadáver será trasladado á Ribadesella para inhumarlo en el panteón familiar.

Audiencia regia

El Monarca recibió al agente de policía Guijarro que, á petición de Su Majestad, explicó detalladamente cómo ocurrió el atentado de Sancho Alegret.

Don Alfonso mostróse afectuosísimo con Guijarro y le dió las gracias por su intervención en el hecho.

El policía salió satisfechísimo de las atenciones del Monarca.

Firma de Guerra

El Monarca ha firmado los siguientes decretos de Guerra:

Nombrando capitán general de la octava región al teniente general don Salvador Arizón.

Idem Jefe de la Zona de Cuenca al coronel Marqués de la Fuensanta.

Idem Jefe del 12 Depósito de reserva de artillería al teniente coronel don Eduardo Aramburu.

Firma de Marina

También ha sido sancionado por el Rey un decreto de Marina ordenando que cese en el cargo de Jefe del Apostadero de Cartagena don José Cano y pase á Cádiz para eventualidades.

Consejo de ministros

A la entrada

A las 5 30 de la tarde se reunieron los ministros en la Presidencia para celebrar consejo.

Lugue dijo, al entrar, que reina tranquilidad completa en Africa.

Barroso que llevaba el decreto recopilando todo lo legislado sobre el régimen de las prisiones.

Gimeno que había leído la noticia de haber sido arrestado en San Fernando un coronel de Artillería que se negó a oir la Misa del Espíritu Santo antes de asistir a un consejo de guerra, del cual formaba parte.

Añadió que de este suceso ha pedido datos a Cádiz y que no se trata de un caso semejante al del marino del Ferrol, pues la Ley de Enjuiciamiento naval dispone que antes de los consejos de guerra los jefes y oficiales que los forman tienen que oir la Misa referida.

Navarro Reverter se limitó a comentar la baja que han experimentado los valores, afirmando que obedece, principalmente, a la cuestión de los Balcanes.

Además, agregó, como siempre ocurre que a la terminación de una guerra se avecinan tres o cuatro empréstitos, claro es que el dinero se hace pagar más para exigir luego mayor interés.

A la terminación

El consejo terminó a las 8'15 de la noche.

En él se aprobó el expediente modificando los artículos 5 y 13 del Real decreto de 17 de Abril de 1903 sobre conservación y reparación de carreteras.

Barroso dió cuenta del proyecto de decreto recopilando las disposiciones sobre el régimen del personal al servicio de las prisiones.

A la vez dió cuenta de que el 20 del actual se verificará en Sueca la inauguración del monumento erigido a los funcionarios judiciales asesinados en Callera.

El Gobierno acordó asociarse a tal acto.

Y se aprobaron, en definitiva, los presupuestos de Guerra y de Instrucción pública.

Asegúrase que el consejo también aprobó el plan de defensa de nuestras costas y las bases navales de la Península y de las islas Baleares y Canarias.

Suárez Inclán se mostró partidario de que se abonen los gastos de dicho plan por anualidades que se incluirán en los presupuestos ordinarios.

Parece que también se acordó la construcción de nuevos cuarteles y la terminación de los empezados.

El importe de este proyecto asciende a unos cien millones.

Para realizarlo se dictará una ley, sometiéndola a las Cortes.

En el presupuesto de Instrucción pública se aumentan veinte millones con destino al mejoramiento de la primera enseñanza y a la construcción de escuelas.

También seguirá aumentándose con esta cantidad el sueldo de los maestros.

Provincias

Maura en Zaragoza

En Zaragoza se asegura que a las dos de la tarde llegó al Monasterio de Piedra don Antonio Maura, acompañado de su esposa.

Dícese que permanecerá allí hasta la apertura de las Cortes y que irá a la capital, de incógnito, para visitar la basílica del Pilar.

La esposa de Maura formará parte de la próxima peregrinación al Pilar.

Las damas conservadoras se proponen agasajarla.

Un jefe de cabila

Comunican de Murcia que se halla en el balneario de Archena el jefe de la cabila de M'Tuza Ben el Kader.

Sensible suceso

Participan de Logroño que en el pueblo de Alcanache ha ocurrido un lamentable suceso.

Varios mozos paseaban en una lancha por el río y tuvieron la desgracia de que volcara aquella, pereciendo ahogados dos de sus tripulantes.

Un rasgo de honradez

Dicen de Algeciras que un sujeto llamado Sebastián Luque entregó esta mañana a un vecino de Los Barrios, a quien había prometido guardárselos, tres décimos del billete de la Lotería Nacional agraciado con el primer premio en el sorteo de hoy, después de saber que habían resultado favorecidos.

Es objeto de unánimes elogios este rasgo de honradez.

Los demás décimos están muy repartidos entre personas verdaderamente necesitadas.

Diligencias judiciales

El Juzgado especial que entiende en Barcelona en las actuaciones relacionadas con el atentado contra el Rey, ha recibido un exhorto del de Madrid para que acredite la insolvencia del anarquista Sancho Alegret.

Una huelga

Comunican de Barcelona que se ha generalizado la huelga de los fundidores, extendiéndose a todos los talleres, excepto los de la Maquinista terrestre y marítima.

Los viajes de Weyler

Procedente de Barcelona llegó esta mañana á Palma el general Weyler.

Esta noche ha regresado á la capital de Cataluña.

Captura de un presidiario

Dícen de Tortosa que la guardia civil ha capturado cerca de Amposta á Agustín Cid Araz, uno de los cinco individuos que se fugaron del penal de Tarragona.

Hasta ahora van detenidos tres de aquellos.

La fiesta del trabajo

Los obreros de Las Palmas celebrarán mañana la fiesta del trabajo con un mitin y una manifestación.

Fiestas en Las Palmas

En Las Palmas continúan con gran brillantez las fiestas para celebrar la incorporación de la Gran Canaria.

En los jardines de la Alameda de Colón verificóse la distribución de premios á los alumnos de las escuelas públicas y de los colegios particulares.

El acto resultó hermoso.

Asistieron las autoridades y un inmenso gentío.

El Obispo y el Delegado del Gobierno don Manuel Luengo pronunciaron patrióticos discursos encomiando la cultura, con la cual se consigue hacer patria.

Al final se dieron entusiastas vivas á España.

Una desgracia

Comunican de Algeciras que, al levantar varios obreros una de las casetas para la feria, se rompieron las maderas que la formaban y cayeron dos de aquellos, resultando uno gravemente herido y otro con lesiones leves.

En honor de Gimeno

El Ayuntamiento del Ferrol ha acordado acudir en pleno a la estación para recibir al Ministro de Marina y celebrar en su honor un banquete popular.

Los liberales también le obsequiarán con un «lunch».

Entierro de un picador

En Murcia se verificó esta tarde el entierro del picador de la cuadrilla de «Gallito chico» Medina, muerto a consecuencia de una caída que sufrió en la plaza.

Asistió al acto numeroso duelo.

Sobre el féretro fueron depositadas tres coronas de los hermanos «Gallito», una de la cuadrilla a que pertenecía el finado y otra del empresario de la plaza de Cartagena.

Este costeará el funeral.

Premio bien repartido

Participan de Santander que el billete de la Lotería agraciado en el sorteo de hoy con el primer premio está repartidísimo.

Tienen fracciones de él varios comerciantes, carniceros y pescadores, una vendedora de leche, un albañil y un sacerdote.

Huelga de panaderos

En Valencia se han declarado en huelga los panaderos.

El Gobernador interviene para evitar el paro general.

Extranjero

Augusta enferma

Comunican de Londres que la Duquesa de Connahugt pasó tranquila la noche última.

Sin embargo, su estado inspira todavía inquietud.

Una información

El Gobierno portugués ha ordenado que se abra una información acerca de los recientes sucesos para adoptar las medidas oportunas.

La actitud de Austria

Según despachos de Viena publicados en el periódico «Le Temps», de París, Austria obrará después de conocer la respuesta de Montenegro a la nota de las potencias.

No obstante ha tomado ya medidas políticas contra Montenegro, exigiéndole el castigo de los culpables del atropello de que fué objeto el automóvil del Agregado militar austriaco en la carretera de Cataró y la presentación inmediata de las excusas correspondientes, por el hecho referido.

A la vez ha acordado retirar el Cónsul de Diakova y exigir la construcción de una capilla expiatoria en el lugar donde fué muerto el cura Palitech.

Los preliminares de la paz

Participan de Londres que las potencias, deseando evitar las dificultades inherentes a las negociaciones entre los estados beligerantes han decidido comunicarles el proyecto y los preliminares para la paz.

Voladura de un polvorín

Telegrafían de Atenas que a las 8'45 de la mañana voló el polvorín civil de Pireo, en el que había cuatrocientos kilogramos de pólvora.

Resultó muerto un obrero.

Fenómeno sísmico

También comunican de Atenas que se han notado fuertes sacudidas sísmicas en la región del golfo de Patres.

No ha habido que lamentar desgracias ni desperfectos de consideración.

Los propósitos de Alemania

Dícese en Berlín que si estalla el conflicto austro-balcánico Alemania se mostrará neutral, pero en el caso de que Rusia apoye a los Balcanes intervendrá en la guerra.

Graves sucesos en Turquía

Participan de Brindisi que Nazi Bey y su ayudante fueron asesinados al salir de Valona.

Djavid Pachá avanza sobre Valona al mando de veinticinco mil hombres.

De Alessio participan que Essa Pachá ha pedido a la Sublime Puerta dinero y víveres.

El Gobierno otomano le ha contestado que licencie a los indígenas y envíe las demás tropas a Beyrouth, añadiendo que, en el caso de que la escuadra internacional se oponga le enviará dinero para que marche a Valona y se reuna con Djavid Pachá.

En honor del Rey de España

Al verificarse hoy la reapertura del Senado italiano el Ministro de Estado pronunció un discurso excecrando el atentado de que estuvo a punto de ser víctima el Rey de España.

La Cámara acordó felicitar a don Alfonso XIII por haber resultado ileso y hace constar un tributo de admiración por el valor que demostró el Soberano.

Presunto asesino

La policía ha detenido en Varsovia al Barón Frohn Bisfugug, acusado del asesinato de su hermano político el Príncipe Ladislao Brucke Lubecki, rico propietario de Lithania y Presidente del Automóvil Club.

Ladislao estaba casado con la Princesa Rodriwill, hija del Conde Andrés Zamoyski y de la Princesa Carolina de Borbón.

SOCIEDAD DE GANADEROS
DE LA PROVINCIA DE CÓRDOBA

Precios de venta al público del 29 de Abril hasta nueva cotización

	Pesetas
Vaca con hueso a	1 84
» sin » »	2 56
Ternera con » »	2 32
» sin » »	3 32
Macho	1 70
Borrego	1 78

Maiz del Plata

Clase superior se vende en casa de los señores Carbonell y Compañía a 22 pesetas los cien kilos, con envase y sobre vagón Córdoba.

Subasta voluntaria

Se celebrará el día quince del presente mes de Mayo, a las once de la mañana, en la Notaría de don Diego del Río y Muñoz-Cobo, sita en la casa número 4 de la calle de Jesús María, de esta capital, y bajo las condiciones contenidas en el pliego que está de manifiesto en dicha Notaría, la subasta voluntaria de las casas números seis y ocho de la calle Céspedes de esta ciudad.

ALMONEDA

Se hace de muebles y otros efectos, entre ellos seis sillas de comedor, otras seis, dos valancines y un sofá de rejilla, una mesa de centro con tablero de mármol, dos butacones, un juguetero, dos lámparas para luz eléctrica, etcétera.

Pueden verse de doce de la mañana a una y media de la de la tarde, en la cochera número 5 de la calle de García Lovera.

ARRENDAMIENTO

Hasta fin de Mayo venidero se admiten proposiciones en la notaría de don Diego del Río y Muñoz Cobo, calle de Jesús María, número 4, para un nuevo arriendo del cortijo de este término denominado Lope Amargo, en cuya oficina se encuentra de manifiesto el pliego de condiciones.

Graneros

Se arriendan de diferentes cabidas y precios. Para tratar, Concepción 16.

José Barea, hijo

Labrador, ganadero y abastecedor de carnes

PRECIOS AL PÚBLICO

Carne extra con hueso (vacas gordas) a	1 90
» » sin » » » »	2 62
Ternera con » »	2 32
» sin » »	3 32
Macho »	1 66
Borrego »	1 74

Tocino para fuera

Añejo a 100 reales los 11 y 1,2 kilos.
Salado a 84 idem idem.

Para dentro de la población

Añejo a 115 reales los 11 y 1,2 kilos.
Salado a 92 idem idem.

PRECIOS EN BAJA DEL PAN

Pan extra catalán 0.40 céntimos kilo
» » 1.ª 0.36 » »
» de campo o familia 0,30 » »

EN LOS DESPACHOS

Calle Toril número 14.
» Espartería, 27.
Tienda Colmado (Pretorio).
Calle Mayor de San Lorenzo.
» Costanillas.

EN UNA NOCHE
se curan las
ALMORRANAS
CON HEMORROICIDA
Lambo

De venta en Córdoba: Unión Farmacéutica Cordobesa, Conde de Cárdenas, 26.

Restaurat de Miguel Gomez

calle Marqués de Boil (antes Morillos)
Teléfono núm. 140

Plato del día: Repavieja de ternera.
Plátano manzano, a 1'50 pesetas docena.
Se vende Rioja clarete a 75 céntimos litro y a 11 pesetas araoba.

Restaurant de Antonio Gomez

Plaza de Cánovas (antes Tendillas)
Teléfono núm. 163

Plato del día: Perdiz a la castellana.
Se sirven cubiertos desde 2 ptas. en adelante.

✝

PRIMER ANIVERSARIO

EL MUY ILUSTRE SEÑOR

D. JUAN COELLO Y PEREZ DE BARRADAS

PRESBÍTERO

Falleció en esta ciudad el día 1.° de Mayo de 1912

R. I. P. A.

Las misas que se celebren el día 2 de Mayo en la iglesia parroquial de San Francisco y San Eulogio, de esta capital, desde las ocho y media en adelante, serán aplicadas en sufragio por el alma de dicho señor.

Sus sobrinos y hermana política suplican a sus parientes y amigos lo encomienden a Dios en sus oraciones y a la Santísima Virgen del Perpetuo Socorro.

✝

CUARTO ANIVERSARIO

LA SEÑORA

DOÑA ISIDORA BENITO Y DELGADO

FALLECIO EL DIA 2 DE MAYO DE 1909

R. I. P. A.

Los señores sacerdotes que gusten celebrar el Santo Sacrificio de la Misa en la iglesia parroquial de San Juan y Todos los Santos dicho día 2, de nueve a once, lo aplicarán en sufragio de dicha señora.

Su desconsolada hija doña Cruz Benito; hijos políticos don Nicolás Benito y don Pedro Delgado; nieta Carmen; hermanos, hermanos políticos y demás parientes ruegan a sus amigos la encomienden a Dios en sus oraciones.

Hay concedidas indulgencias en la forma acostumbrada.

✝

LA SEÑORITA

Consuelo Díaz de Julián

HA FALLECIDO EL DIA 29 DE ABRIL DE 1913

A LOS CATORCE AÑOS DE EDAD

HABIENDO RECIBIDO LOS SANTOS SACRAMENTOS

Y LA BENDICION DE SU SANTIDAD

Su Director espiritual; su desconsolada madre doña Carmen de Julián, viuda de Díaz; su abuela doña Encarnación Cabello; hermanas Encarnación y Josefa; tíos don José (Arcipreste en Montoro), don Juan, don Antonio, RR. PP. Rafael y Salvador (del Corazón de María), doña Concepción de Julián y don Antonio Díaz; tíos políticos y demás parientes de la finada

Q. E. P. D.

Participan a sus amigos tan sensible pérdida y les ruegan se sirvan encomendarla en sus oraciones a Dios nuestro Señor y asistir al funeral que por el eterno descanso de su alma se ha de celebrar hoy, a las cinco de la tarde, en la iglesia parroquial de San Francisco, por cuyo favor les quedarán agradecidos.

El duelo se recibe en la iglesia y se despide en el cementerio.

No se reparten esquelas.

Ministerio de Cultura 2006

DESCUBRIMIENTO SENSACIONAL

Curación de las enfermedades de la piel y también de llagas de las piernas

LA SANGRE

Antes de la curación. Después de 15 días de tratamiento

Hemos señalado á los lectores de este periódico el descubrimiento sensacional del SR. RICHELET, Farmacéutico y Químico en Sedán, de Francia, en lo que toca á las enfermedades de la piel. Aquí la lista de estas enfermedades que han sido curadas, después de algunos días, por este tratamiento maravilloso.

Eczma, herpes, impetigas, acnes, sarpullidos, prurigos, rojeces, sarpullidos tarináceos, sycosis de la barba, comezones, llagas varicosas y eczemas varicosas de las piernas, enfermedades sifilíticas.

Este maravilloso tratamiento ejerce su acción tanto sobre el punto en el cual selocaliza el mal, como sobre la sangre, que, después de algunos días, se encuentra transformada y purificada.

Todos los ensayos tuvieron buen éxito, y no se ha producido jamás una recaída después de su curación.

El precio del tratamiento es proporcionado con todas las condiciones de la fortuna.

(Existe también un tratamiento para los niños de 3 años hasta 16.)

Acaba el SR. RICHELET de instalar depósitos de su tratamiento en todas las boticas y droguerías de España.

Un folleto, en lengua española, tratando de las enfermedades de la piel ha de ser remitido gratuitamente por los depositarios á las personas que lo pidan.

Para obtener también gratuitamente ese folleto basta dirigirse al

Sr. L. RICHELET, 13, rue Gambetta, en Sedan (Francia)

DEPÓSITO GENERAL Y VENTA: Droguería de D. Francisco Loyarte calle de San Ignacio de Loyola, 9, San Sebastián.

DEPOSITARIOS EN CORDOBA.—D. José Polo, Farmacia y Droguería; Sres. Márquez y Urbano, Alfaros. 17, Droguería; D. Julio Rodríguez, Alfonso XIII, 22, Droguería, y Sres. Fuentes Hermanos, Duque de Hornachuelos, 10, Farmacia.

La Mundial

SOCIEDAD ANÓNIMA DE SEGUROS

Domicilio: MADRID.—Zorrilla, número 11

Capital social. . . . 1.000.000 de pesetas suscripto / 250.000 pesetas desembolsado

Autorizada por Reales órdenes de 8 Julio 1909 y 1 Abril 1912

Inscripta en el Registro del Ministerio de Fomento.

Efectuados los depósitos necesarios conforme á la Ley de Seguros de 14 Mayo 1908

Seguros mútuos de vida: Supervivencia, Previsión y Ahorro

Seguros de ganados: Robo, hurto y extravío

Delegación de Córdoba: Huerto de San Pablo, núm. 23

Acordado el desembolso de otras 255.000 pesetas.

Aprobado por la Comisaría general de Seguros en 27 de Abril de 1912

Fábrica de Mosaicos

SEVILLA

Rioja, 7

JOSÉ M.ª TEJERA

MATERIALES de construcción

ARTÍCULOS SANITARIOS

Pídanse Catálogos y Notas de Precios

TOS

POR FUERTE QUE SEA, SE CURA CON LAS **PASTILLAS DEL DR. ANDREU**

Remedio pronto y seguro. En las boticas.

Ya sea la **TOS** catarral ó de resfriado, seca, nerviosa, ronca, fatigosa por fuerte y crónica que sea, se cura ó se alivia siempre con estas **PASTILLAS**, siendo sus efectos tan seguros y rápidos que muchas veces desaparece la **TOS** al concluir la primera caja.

Alivio ó curación del **ASMA** ó sofocación por medio de los **CIGARRILLOS BALSÁMICOS** ó los **PAPELES AZOADOS** que prepara el mismo Dr. ANDREU, con los cuales logra el asmático un alivio instantáneo y descansa durante la noche. Pídase el prospecto.

GRANOLINA

DR. E. GINOULHIAC DE MILANO

ACEITE DE RICINO GRANULADO

Purgante universal

Nadie hasta hoy ha podido convertir el aceite de recino en granulado, y sin embargo el Dr. E. Ginoulhiac, de Milano, lo ha conseguido, preparándolo científicamente puro, sorprendiendo a los señores médicos que lo recetan con satisfacción.

La Granolina está preparada a los gustos siguientes: Cacao, Menta, Vainilla, Anís y Alkermes.

De venta en Córdoba: Unión Farmacéutica Cordobesa, Droguería, Conde de Cárdenas, 26.

LA MEJOR TINTURA PROGRESIVA ES

LA FLOR DE ORO

Usando esta privilegiada agua nunca tendréis canas ni seréis calvos

El cabello abundante y hermoso es el mejor atractivo de la mujer

La Flor de Oro es la mejor de todas las tinturas para el cabello y la barba; no manchа el cutis ni ensucia la ropa.

La Flor de Oro Esta tintura no contiene nitrato de plata, y con su uso el cabello se conserva siempre fino, brillante y negro.

La Flor de Oro Esta tintura se usa sin necesidad de preparación alguna, ni siquiera debe lavarse el cabello, ni antes ni despues de la aplicación, aplicándose con un pequeño cepillo, como si fuese bandolina.

La Flor de Oro Usando esta agua se cura la caspa, se evita la caída del cabello, se suaviza, se aumenta y se perfuma.

La Flor de Oro es tónica, vigoriza las raíces del cabello y evita todas sus enfermedades. Por eso se usa también como higiónica.

La Flor de Oro conserva el color primitivo del cabello, ya sea negro ó castaño; el color depende de más ó menos aplicaciones.

La Flor de Oro Esta tintura deja el cabello tan hermoso, que no es posible distinguirlo del natural, si su aplicación se hace bien.

La Flor de Oro La aplicación de esta tintura es tan fácil y cómoda, que uno solo se basta; por lo que, si se quiere, la persona más íntima ignora el artificio.

La Flor de Oro Con el uso de esta agua se curan y evitan las pelonas, cesa la caída del cabello y excita su crecimiento, y como el cabello adquiere nuevo vigor, **nunca se es calvo.**

La Flor de Oro Esta agua deben usarla todas las personas que deseen conservar el cabello hermoso y la cabeza sana.

La Flor de Oro Es la única tintura que á los cinco minutos de aplicada permite rizarse el cabello, no despide mal olor; debe usarse como si fuera bandolina.

Las personas de temperamento herpético deben precisamente usar esta agua, si no quieren perjudicar su salud, y lograrán tener la cabeza sana y limpia con sólo una aplicación cada ocho días; **y si á la vez** desean teñir el pelo, hágase lo que indica el prospecto que acompaña á la botella.

De venta: principales perfumerías de España y Portugal.

En Córdoba se vende en casade los Sres. Fuentes hermanos, droguería, calle Duque de Hornachuelos, 10.—Al por mayor, Vicente Ferrer y C.ª—Barcelona.

Sociedad de Patronos de Carruajes de alquiler de Córdoba

TARIFA para carruajes con dos ó cuatro asientos.

	DETALLE	Hasta la una de la noche. Pesetas.	Desde la 1 noche á 6 mañana. Pesetas.
Por carreras.	Con una ó dos personas.	1	2
	Con tres ó cuatro personas.	1 50	2
Por horas.	Con una ó dos personas.	2	3 50
	Con tres ó cuatro personas.	2 50	4
Días 1.°, 2.° y 3.° de las Ferias de la Salud y Septiembre			
Por carreras.	Con nna ó dos personas.	2	3
	Con tres ó cuatro personas.	3	3 50
Por horas.	Con una ó dos personas.	4	5
	Con tres ó cuatro personas.	5	6

Fuera del radio ajustes convencionales. Precio corriente en coches de plaza: Las Ermitas con uno ó dos asientos, 20 pesetas; tres ó cuatro, 25 pesetas. Huerta de los Arcos, 10 pesetas.

Societé des Patrons des voitures a louer de Cordone.

TARIF des voltures avec deux ou quatre voyageurs.

	DETALLE	Jusqu' une heure apres minuit. Pesetas.	Des dite heure jusqu'a six heures du matin. Pesetas.
Par courses.	Avec un ou deux voyageurs	1	2
	» trois ou quatre »	1 50	2
Par heures.	Avec un ou deuv voyageurs	2	3 50
	» trois ou quatre »	2 50	4
Les trois jours des foires en Mai et en Septembre			
Par courses.	Avec un ou deux personnes	2	3
	» trois ou quatre »	3	3 50
Par heures.	Avec un ou deux personnes	4	5
	» trois ou quatre »	5	6

Dehors la cité, ou arange des prix. Pour aller aux Ermitas, avec un ou dex voyageurs, 20 pesetas, trois ou quatre, 25 pesetas. Hnerta de los Arcos, 10 pesetas.

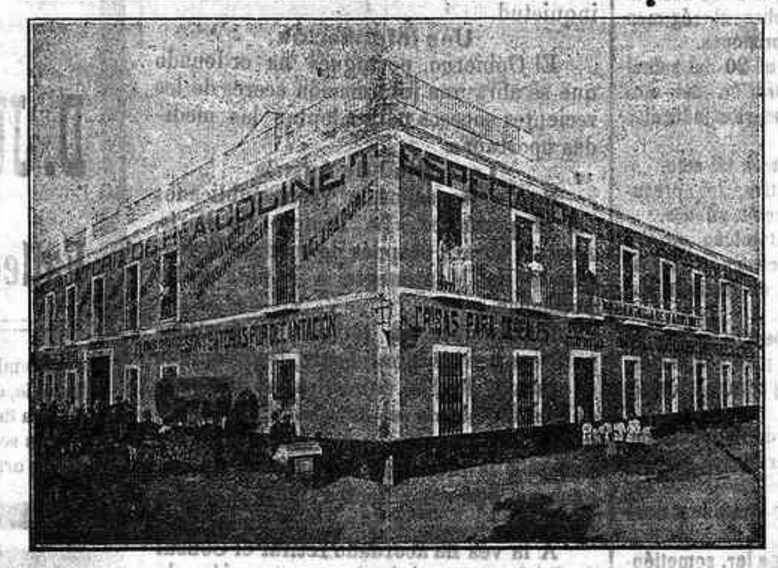

Edificio propio de la Casa Hijo y sucesor de ANTONIO COLINET, donde se hallan instalados los talleres, almacenes y despacho.—Calle CUARTELES NUEVOS.-Teléfono 182.-Córdoba

EMPLASTOS

perforados americanos de fieltro rojo, ó sea bayeta encarnada del **DR. WINTER**

Los emplastos de fieltro rojo de Winter CURAN los catarros de pecho y bronquitis.

Los emplastos de fieltro rojo de Winter CURAN los dolores de los pulmones.

Los emplastos de fieltro rojo de Winter CURAN reumatismos y dolores del costado.

Los emplastos de fieltro rojo de Winter CURAN los dolores de espalda, riñones y caderas.

Los emplastos de fieltro rojo de Winter CURAN lumbago, ciática y otros dolores de este género.

Trade Mark Registered.

Exíjase siempre la marca del DR. WINTER. Mucho cuidado con las imitaciones

EL IMPERIO DE LA MODA

Gran taller de modas

Se acaba de recibir un elegante y variado surtido en sombreros para señora y niños de la más alta novedad. Conviene visitar esta casa para hacer comparación en clases y precios. «El imperio de la moda» vende más barato que ninguna otra casa por ahorro de establecimiento. 38 San Pablo, 38, Córdoba. 4

OCASION.—Se ofrece en venta butacas y sillas de rejilla, dos camas, mesa de noche y de comedor. Todo con solo seis meses de uso. Puerta del Rincón, núm. 98. 6—3

COCHERA Y CUADRAS.—Se arrienda por la temporada de feria ó por años, un departamento de cuadra, cochera, pajar cuarto criado y patio; todo independiente. En la calle Sevilla (antes Leonas) núm. 14. En la misma se trata. 10—3

Realización de calzado

En la surcursal de don Antonio de Olmo, calle Librería núm. 13, se realizan varias clases de calzado á precios sumamente baratos, procedentes de temporadas anteriores. Hay buena bota para caballero á 6 pesetas, y para señora desde 4 pesetas en adelante. Zapatos muy buenos también para señora en becerro de color fino á 3, 4 y 6 pesetas. Para niña de 8 años bota de becerro negra y color á 3 pesetas. Librería, núm 13, Córdoba. 10—6

Arrendamiento.—Se hace desde el día de un amplio y cómodo departamento con numerosas habitaciones y agua de pié, en casa tranquila y ordenada. Para verlo y tratar, palacio número 2, plaza de Don Gómez. 10—4

VENTA.—En la calle San Zoilo, 6, se venden muebles y macetas. 2—2

A las señoras.

No comprar sombreros sin ver antes los modelos más elegantes que acaba de recibir esta casa, donde encontrará infinidad de modelos á precios más baratos que ninguna casa. Completos surtidos en artículos para la confección de sombreros á precios ventajosísimos. Cascos Expris, flores fantasías, gran surtido. Sombreros para niños paja arroz adornados, más de mil modelos desde dos pesetas.—Manuela García Luna. Librería, núm. 10.—Se reforman con inmenticidad á los últimos modelos á precios baratísimos.—Visite esta casa. 10—6

Se necesitan oficialas y aprendizas de modistas, en la calle Azonaicas, 2. 5—2

Accidentes del trabajo

De interés para todos los que tengan obreros a su cargo. Se asegura al personal del riesgo de accidentes del trabajo en la importante compañía «La Preservatrice» á cargo del agente don Juan Escrivano Gómez, con oficinas en la plaza de Capuchinas, núm. 47. Esta compañía garantiza la hernia sin previo reconocimiento médico y releva al patrono de todas las condiciones que la ley exije. 10—8

VENTA.—Corchos colmenas nuevas, se venden en la calle de Rodríguez Sánchez, número 8, duplicado. 10—1

Desde el próximo San Juan, se arrienda el portal perteneciente á la casa números 87 y 89, calle Puerta del Rincón, donde existe hoy un despacho de pan. Para tratar en las calles Arroyo de San Andrés 24 ó Pedro López, sin núm. 5—1

En la calle Badanas núm. 15, se vende mesa de lavabo, mesa de cocina, mesita velador, mesa con urna con la imagen de los Dolores, un Crucifijo de plata, enseres de cocina y demás muebles de casa. Además hay cuatro faroles de cementerio. 1—1

Arrendamiento.—Se hace desde San Juan en adelante de la casa Puerta del Rincón núm. 97, tiene un portal propio para establecimiento. Para tratar, Conde de Cárdenas, 20. 10—1

En la calle Imágenes, núm. 4, se venden: lavabo, cómoda, mesa de noche, armario de luna y espejo. 10—1

Se vende libre de cargas, una bonita finca, poblada de frutales y naranjos en buen estado de producción, con casa de labor y otra para el señorío, con amplias habitaciones bien distribuidas y vistas á Córdoba; se arrienda esta por temporadas ó años. Tiene abundante cantidad de agua para el riego de la finca y surte tambien el caserío por medio de tuberías con grifos. Dista de esta población, por buen camino para carruaje, tres kilómetros. Para informes, Ambrosio de Morales, 5. 3—1

Arrendamiento.—Desde el día ó desde San Juan próximo, se arrienda la casa calle del Viento núm. 3, de nueva planta, Para tratar, Agustín Moreno, 155. 4—1

Se venden huevos frescos á cinco reales docena. Concepción, 16, darán razón. 6—5

ALMONEDA.—Se hace de dos estrados antiguos, varios muebles y menage de un colegio. Precios económicos. Isaac Peral, núm. 13. 5—5

Se arrienda desde San Juan en adelante la planta baja de la casa calle de Domingo Muñoz, núm. 1, consta de cuatro habitaciones, pajar y cuadra para tres caballerías y un portal propio para industria. De las habitacidnes se arrienda una por separado. Razón, en la misma casa. 10—3

Lindando con el cortijo de Rabanales y las Quemadas, en la finca de Valdelecheo se acogen bestias; esta dehesa se encuentra toda cercada de alambre. Precio de cada cabeza veinticinco céntimos diarios. Para tratar en la misma. 10—10

Se vende un molino aceitero, denominado «La Picada» término de la Carlota, á un kilómetro de la estación. Para tratar del precio y condiciones en dicho molino, darán razón. 8—3

Almoneda.—Se hace de camas, muebles de casa y máquina de coser, Caño Quebrado, núm. 105. 4—4

Arrendamiento.—Desde San Juan próximo, se hace de un granero bajo amplio grande y en condiciones, en la Plaza de Colón, 1. Para tratar, con don Luis Barbudo, Cister, 5. 5—5

VENTA.—Se hace de un milord y dos berlinas, marca inglesa. Razón, Manríquez, núm. 2. 20—6

La fábrica de jabones «El Chimenecón» pone en conocimiento de su clientela que ha bajado el precio de sus jabones, dos pesetas en cada cien kilos. 10—4

Joven de diez y seis años, con leche fresca, desea colocarse para casa de los padres. Darán razón, calle San Basilio, núm. 13. 5—2

La Cordobesa

ALMACÉN DE MADERAS

PLAZA DE COLON, 20

TELÉFONO 185

MANUEL RUIZ Y C.ª

CÓRDOBA

MADERAS EN EXISTENCIAS

Flandes rojo, pino tea y pinzapos, álamo blanco, chopo del Norte en medianas y rollizo, castaño, chapas de nogal, caoba y otras y molduras de todas clases.

Grandes existencias en pino del país para entivaciones de minas y construcciones y postes para líneas telegráficas y telefónicas.

Precios económicos

SOLITARIA

CURACION CIERTA en DOS HORAS con los

GLÓBULOS SECRETAN

REMEDIO INFALIBLE Adoptado en los Hospitales de PARIS

Depósito: 17, rue Cadet, París y princip. Farmacias.

Maquinaria Agrícola

Aranzábal y Ajúria

Grandes Fábricas en Vitoria y Araya (Alava)

Sucursales: **Córdoba, Gran Capitán, 22**

Medina del Campo (Valladolid), Burgos, Salamanca, Rioseco (Valladolid), Palencia, Briviesca (Burgos), Jaén, Talavera de la Reina (Toledo), Valladolid, Mérida (Badajoz), Murcia, Lérida, Ciudad Real, Zamora, Aranda de Duero (Burgos).

Representantes exclusivos en Navarra, Rioja y Aragón: Sres. Múgica Arellano y C.ª, de Pamplona, con sucursales en Logroño y Zaragoza

ESPECIALIDAD en arados Brabants, Semi-Brabants, Ideales, Viñeros, Euclid, Alemán Grados, Cultivadores, Pulverizadores de discos, Sembradoras a voleo «La Cardadiense», Molinos trituradores de grano, Cortaforrajes, Seleccionadoras «Denis», Segadoras-atadoras, Segadoras-gavilladoras, Guadañadoras, Rastrillo de caballo «Massey Harris», Trillos rotativos, último adelanto; Aventadoras, completamente reformadas, a brazo, malacate y motor a gasolina.

Repuesto de hilo, de abacá y cáñamo.

Esta Casa cuenta con piezas de recambio, a precios muy reducidos. Personal práctico.

Catálogos pídanse a

Sucursal en Córdoba: Gran Capitán, núm. 22

Depósito y Taller de Reparaciones: Cristóbal Colón, 17.—Córdoba

(c) Ministerio de Cultura 2006