

tura ha quedado constituido por los siguientes señores:

D. Primitivo González de Alba, don Francisco Mafu (presidente de la Audiencia de Madrid), D. Francisco García Goyena, el marqués de la Merced, don Felipe Clemente de Diego, D. Augusto Fernández Victorio D. Luis Silval y Casado, D. Antonio Gabriel Rodríguez D. Angel Alvarez Mendoza y D. Antonio Martínez del Campo.

El día 20, a las cuatro de la tarde, se verificará en el Tribunal Supremo el sorteo de los 833 opositores admitidos, y el 3 de enero comenzará el de primer ejercicio.

Mercados

Trigo, ferrado, 3'25 ptas; centeno, id., 2'75; maíz, id., 3'25; cebada, id., 2'25; castañas, 2'50; habas, id., 5'50; tocino, ibra, 1'25; manteca, id., 1'25; huevos, docena 1'40.

SECCIÓN RELIGIOSA

Santos de hoy.—Santos: Anastasio, Temístocles y Tomás.

ADORACIÓN NOCTURNA

En la Santa Iglesia Catedral Basílica
Día 21.—Turno: Ntra. Sra. del Rosario, ensufragio de D.ª María Díaz, de Quevedo (q. e. p. d.)
Día 22.—Turno: S. Antonio.
Día 24.—Ntra. Sra. del Carmen.
En sufragio de Segundo Roca (q. e. p. d.)
Día 25.—Turno: Ntra Sra. del Pilar.

Tip. de El Progreso, Manuel Becerra, 6

Arriendo Desde 1.º de Enero del año próximo, se arriendan los bajos y el cuarto piso de la casa núm. 6 de la calle de M. Becerra.

Informará el Sr. D. Martín E. Rúa y el Administrador de este periódico.

Dependiente de Farmacia Se necesita con buena práctica y buenas referencias en la Farmacia de don Salvador Castro Freire, en Lugo.

Almacén de Zaera

Harina, centeno, maíz, cebada y trigo.

Más barato que nadie.

Carretera de la Estación

CONFITERÍA

DE LOS

HIJOS DE CIPRIANO BARROS

Doctor Castro núm. 12.—LUGO

En este antiguo y acreditado establecimiento acaba de recibirse para las próximas Pascuas de Navidad y fiesta de Reyes, una infinidad de artículos propios de esta época a precios sumamente baratos, de entre los cuales se detallan algunos a continuación.

Turrón de Alicante, Gijona, Caded, Pílarica, Avellana, Coco, Piñón, Yema, Frutas y otras varias clases.

Cajas de mazapán de varias clases y tamaños desde 25 céntimos hasta 30 pesetas.

Figuritas de mazapán, tocinos y cascás de Valencia, melindres de Yejes y glorias de Portugal; empanaditas rellenas, jamón en dulce, gallina trufada, lengua a la escarlata, salchichón de aves trufadas, salchichas finas y otra gran variedad de artículos de esta clase.

Pastas de almendra para sopa, almibares en tarros y latas, frutas en almibar, glaseadas y cristalizadas.

Higos de Fraga y Lepe, pasas y galletas finas, en cajitas de lujo de diferentes tamaños y precios, propias para regalos.

Grandioso surtido de vinos y licores embotellados del Reino y extranjeros, y champagne de las mejores marcas.

Gran variedad en bombones en cajitas de varios tamaños y precios.

Especialidad en chocolates elaborados a brazo en esta casa.

NO EQUIVOCARSE

Calle del Doctor Castro núm. 12

Jarabe YER

CURACIÓN RÁPIDA Y RADICAL

TOS

de todas las enfermedades del pecho y vías respiratorias. El más activo de los preparados para combatir Tos, Bronquitis, Tuberculosis, Asma y toda clase de Catarros.

TOS

DE VENTA

En todas las buenas Farmacias

y Droguerías del Mundo

Emulsión "Dos pescados"
(Marca registrada.)



La última palabra

Nos referimos a una nueva y excelente preparación de Emulsión «DOS PESCADOS» (marca registrada) la que compite con todas, las extranjeras y españolas, tanto en calidad como en precio.

Depositarlos: Por menor, Farmacia y Laboratorio de Iglesias.

Por mayor, Droguería de Iglesias y Compañía.

Bonos químico-minerales y primeras materias para los mismos, clases extras.

MARCELINO MENÉNDEZ FANO
Riego de Agua, 22.—CORUÑA

N. MANSU

MÉDICO-CIRUJANO Y ODONTÓLOGO (DENTISTA)

ARMAÑA, 3 Y 5, 2.º

Bonos químico-minerales y primeras materias para los mismos, clase extras.
FERNÁNDEZ TORRES Y C.ª—CORUÑA

VENTA DE BOTICA

Por tener que ausentarse su dueño,

se vende la única que hay establecida en

Villanueva de Lorenzana,

partido de Mondoñedo.

Para precio y condiciones de venta, informarán en la misma botica.

José Gayoso Castro

ABOGADO

Trasladó su Estudio a la calle de San Pedro, núm. 7, pral.

VALLINA

ODONTÓLOGO :-: :-: DENTISTA

CONSULTA DE 9 A 1 Y DE 3 A 7

EMILIO CASTELAR, 1, 2.º Frente al Banco de España

BELENOL

Antineurálgico sin rival

Diploma de Gran Premio, Medalla de Oro y Cruz Insignia en la Exposición Internacional de Barcelona de 1912

No existe nada mejor ni más rápido, para hacer desaparecer en pocos minutos toda clase de Dolores de Cabeza, Muelas, Dientes, Oídos, Menstruales, etc.

Precio: 25 céntimos

Puntos de venta: EN LUGO: Farmacias de los Sres. Alonso Hortas, Plaza del Campo núm. 5, García Murga, calle de San Pedro núm. 23, y Droguería de los Sres. Iglesias y C.ª

Banco Vitalicio de España

Sociedad Anónima de Seguros sobre la Vida a Prima Fija

CAPITAL SOCIAL	Ptas. 15.000.000'00
CAPITAL DESEMBOLSADO	» 3.750.000'00
RESERVAS en 31 Diciembre de 1911 comprendidos los reaseguros.	» 30.727.901'38
PAGADO A LOS ASEGURADOS HASTA 31 DICIEMBRE DE 1911.	Ptas. 53.401.026'80

Esta Sociedad se dedica a constituir capitales pagaderos a la muerte del asegurado o a un plazo determinado para la formación de dotes, redención de quintas y demás combinaciones análogas, rentas vitalicias inmediatas o diferidas y compra de usufructos y nudas propiedades.

REPRESENTACIONES EN TODA ESPAÑA

DOMICILIO SOCIAL: Rambla Cataluña, 18 y Cortes, 603—BARCELONA

Inspector regional: D. R. Pina Rico—LA CORUÑA

Delegado en la Provincia de Lugo: JESÚS DE VALLUGERA Y GAYOSO

(Autorizado por la Comisaría General e Inspección de Seguros)

COMPañÍA MADRILEÑA DE URBANIZACIÓN

Fundadora de la CIUDAD LINEAL (1894)

SU PLAN INDUSTRIAL consiste: 1.º En la combinación de varios negocios, cada uno de ellos bueno de por sí, que mutuamente se favorecen, compra, parcelación y venta a plazos de terrenos (seis millones de metros cuadrado) vías férreas (17 kilómetros en construcción y 38 en explotación), construcción, compra y venta a plazos en 20 años de hoteles de lujo, burgueses y obreros con preferencia en la proximidad de sus vías férreas, abonando 9 por 100 de interés anual por la parte que

en cada año queda pendiente de pago, suministros de agua y de electricidad con preferencia a sus fincas rústicas y urbanas, y negocios auxiliares, imprenta, tejares, parque de diversiones, viveros y almacenes.

2.º En compensar los resultados de los negocios de éxito lento, vías férreas y suministro de agua, con los de éxito rápido, terrenos, construcciones, suministro de electricidad, negocios auxiliares y almacenes.

COLOCACION DE CAPITAL, SUSCRIBIENDO:

OBLIGACIONES HIPOTECARIAS 6 por 100 DE 500 PTAS. NOMINALES

a 485 pts. de 1 a 25	Obligaciones interés efectivo 6'18 % anual
a 480 » de 26 a 50	» » » 6'25 »
a 475 » de 51 a 100	» » » 6'31 »
a 470 » de 101 a 200	» » » 6'38 »
a 465 » de 201 a 400	» » » 6'45 »
a 460 » de 401 en adelante.	» » » 6'52 »

LIBRETAS DE LA CAJA DE AHORROS, NOMINATIVAS Y AL PORTADOR

voluntad, interés anual de 3 por 100
seis meses, » » de 5 por 100
un año, » » de 6 por 100
dos años, » » de 6'50 por 100
tres años, » » de 7 por 100
cuatro años, » » de 7'50 por 100
cinco años, » » de 8 por 100

Banqueros de la Sociedad: SRES. URQUIJO Y COMPAÑIA

Pedir más detalles a las Oficinas: Lagasca, 6, bajo, de 9 a 12.—Ciudad Lineal, de 2 a 7

Apartado de Correos 411, Madrid

CONFITERIA DE ALEJO MADARRO

PROVEEDOR DE LA REAL CASA

13, REINA, 13.—LUGO

El dueño de este establecimiento tiene el honor de participar a su distinguida clientela y al público en general, que desde hoy expende los géneros siguientes, propios para las Pascuas:

Turrónes de Alicante, Gijona, Yema, Avellana, Guirlache, Cádiz, Frutas, Limón, Rosa y otros.—Vinos finos de Jerez y de Champagne de las casas y marcas tan acreditadas como las de González Biass, Marqués del Mérito, de Misa, Moechandon, Viuda de Clicot, Cordon Rojo, Poumeri y otros, cuyos precios son sumamente baratos dadas sus excelentes clases.—Hay también un gran surtido en frutas suizas y cristalizadas muy propias para regalos, así como los exquisitos bombones de la casa Suchard y otras de Suiza, los cuales son preferidos por todas las personas de buen gusto.

VISITAD ESTA CONFITERIA Y QUEDARÉIS COMPLACIDOS DE LOS EXQUISITOS GÉNEROS QUE EN ELLA SE EXPENDEN

C. G. Trasatlantique

Vapores correos franceses a gran velocidad

Servicios directos desde el puerto de la Coruña

A la Habana y Veracruz el 23 de cada mes.

El 23 de Diciembre el vapor ESPAGNE.
El 23 de Enero el vapor LA CHMPAGNE.
El 23 de Febrero el vapor ESPAGNE.
El 23 de Marzo el vapor LA NAVARRE.

A la Habana, Nueva Orleans y San Francisco de California

El 22 de Diciembre el vapor LOUISIANE.
El 22 de Enero el vapor HUDSON.
El 22 de Febrero el vapor SAINT LAURENT.
El 22 de Marzo el vapor CALIFORNIE.

A Puerto Plata y Santiago de Cuba cada cuatro domingos.

El 29 de Diciembre el vapor MONTREAL.
El 26 de Enero el vapor QUEBEC.
El 23 de Febrero el vapor MONTREAL.
El 23 de Marzo el vapor QUEBEC.

A New York

El 13 de Diciembre el vapor HUDSON.
El 6 de Enero el vapor SAINT LAURENT.
El 4 de Marzo el vapor LOUISIANE.

REGRESO:

A Burdeos

El 10 de Diciembre el vapor MONTREAL.

A Paris, con billete de ferrocarril desde Saint-Nazaire

El 15 de Diciembre el vapor ESPAGNE.
El 25 de Diciembre el vapor LA NAVARRE.

Admiten pasajeros de 1.^a, 2.^a, 3.^a preferencia, 3.^a ordinaria y carga. Todos los vapores admiten pasajeros de primera, segunda y tercera clase, que deben presentarse en la Agencia de la Compañía dos días antes de la salida, avisando de antemano para reservarse cabida.—Para informes de pasaje y carga:

Micandro Fariña.—LA CORUÑA

Compañía del Pacífico

VAPORES CORREOS INGLESES

Salidas de LA CORUÑA cada dos lunes, y de VIGO al día siguiente para Rio Janeiro, Montevideo, Buenos Aires, Punta Arenas, Valparaiso y otros puertos del Pacífico hasta El Callao.

—Próximas salidas:

	Salida de La Coruña	Salida de Vigo
Vapor Ortega	28 de Diciembre	29 de Diciembre
Oropesa	13 de Enero	14 de Enero
Orita	27 de Enero	28 de Enero

Todos de gran tonelaje y de dos hélices. Admiten pasajeros de 1.^a, 2.^a y 3.^a clase

La conducción a bordo en lanchas de vapor de los pasajeros y de sus equipajes, es por cuenta de la Compañía.

Tienen alumbrado eléctrico en todos los departamentos, salones para Señoras, fumadores, bibliotecas, cuartos de baño, cámaras frigoríficas, banda de música y todos los adelantos.

Para el servicio de pasajeros de tercera clase se embarcan en La Coruña y Vigo camareros y cocineros españoles y las comidas son condimentadas al estilo del país.

Agentes generales de la Compañía,

SOBRINOS DE JOSÉ PASTOR

Dirección en La Coruña: Plaza de María Pita, n.º 49.

Dirección en Vigo: Velazquez Moreno, n.º 1

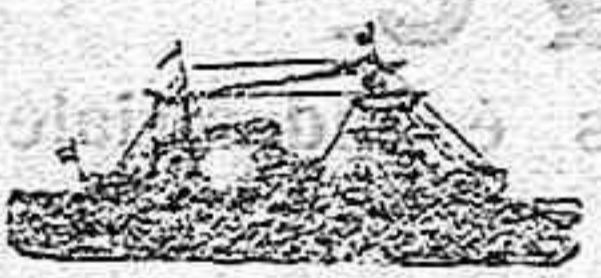

COMPAÑÍAS HAMBURGUESAS

PUERTO DE LA CORUÑA

LÍNEAS DE VAPORES CORREOS RÁPIDOS

Pasajes de 1.^a, 2.^a, 3.^a preferente y 3.^a clases

Servicio de SUD AMÉRICA

Próximas salidas para RIO JANEIRO, MONTEVIDEO Y BUENOS AIRES

15 de Octubre	Correo ENTRERIOS
16 de id.	Rápido KOENIG WILHELM II
3 de Noviembre	Rápido CAP FINISTERRE
9 de id.	Rápido BAHÍA BLANCA
16 de id.	Correo SAN NICOLÁS
17 de id.	Rápido CAP ARCONA

Servicio de CUBA Y MÉXICO

Próximas salidas para LA HABANA, VERACRUZ Y TAMPICO

13 de Octubre	Correo SPREEWALD
21 de id.	Rápido KROMPRINCESSIN CECILIE
4 de Noviembre	Rápido CORCOVADO
21 de id.	Rápido FUERST BISMARCK

Dada la reputación de estos magníficos vapores, se recomienda pedir cabida con la posible anticipación.

Dirigirse para informes a los Agentes generales en la Coruña,

EDUARDO DEL RÍO Y C.^a, Cantón pequeño, 9 y 10
LA CORUÑA

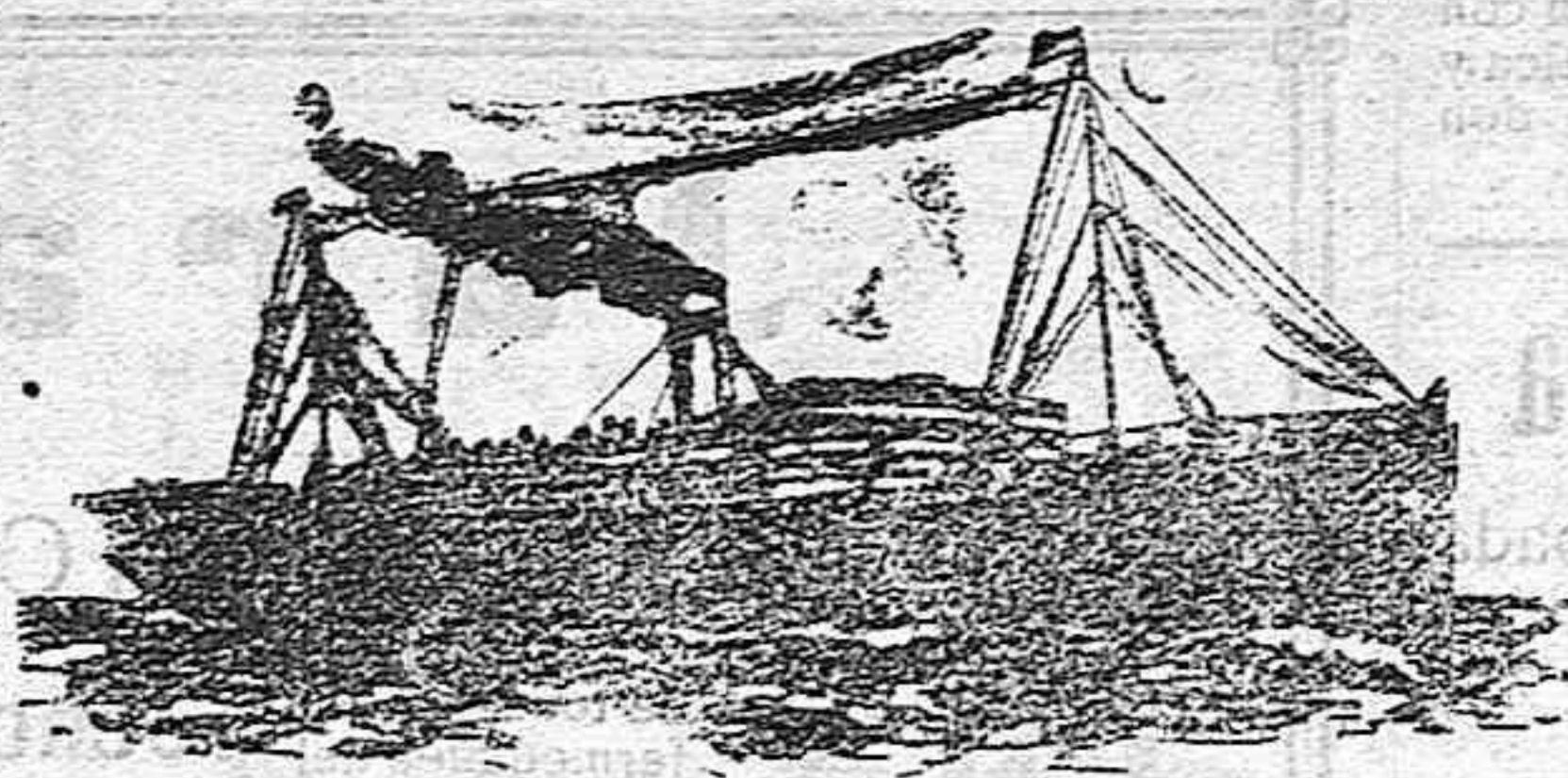

Lloyd Real

Compañía de vapores correos

AL BRASIL Y RÍO DE LA PLATA

Próximas salidas de la CORUÑA para BRASIL, MONTEVIDEO Y BUENOS AIRES

Vapor rápido FRISIA, el 21 de Diciembre
Vapor rápido ZEELANDIA, el 11 de Enero

Admiten pasajeros de 1.^a, 2.^a y 3.^a clase

Provisos de telegrafía sin hilos (sistema Marconi) y de las más modernas instalaciones

Los pasajeros deben presentarse provistos de los documentos que exigen las disposiciones vigentes con DOS DIAS DE ANTICIPACION.—El Consignatario,

D. RAIMUNDO MOLINA, Marina, 22, la Coruña

Representante general de la Compañía en España.

SANATORIO QUIRÚRGICO

— DE —

Santiago de Galicia

DIRECTORES

D. ANGEL BALTAR CORTÉS Médico de número del Gran Hospital
D. MANUEL VARELA RADÍO Catedrático de Obstetricia y Ginecología de la Facultad de Medicina

Este Sanatorio, que responde en absoluto a las necesidades de la moderna Cirujía, se halla emplazado en el lugar más pintoresco y sano de Santiago, al lado del Paseo de la Herradura.

En él se practican toda clase de operaciones quirúrgicas, incluyendo también las del dominio de las especialidades, y es su mejor recomendación la extensa y afortunada práctica hospitalaria de sus Directores.

Las pensiones son de 15 y de 10 pesetas; y en su importe se incluyen además de la alimentación, los medicamentos, el material de curar, etc. La operación, o tratamiento equivalente, será objeto de un convenio aparte y anterior al ingreso del enfermo en el Establecimiento.

Para más informes, dirigirse a uno de los Directores.

Compañía Anglo-Argentina y Houlder Line (reunidas)

Vapores rápidos a Montevideo y Buenos Aires provistos de dos hélices y telergrafía sin hilos.

Próximas salidas de La Coruña para Montevideo y Buenos Aires:

LA CORRENTINA, (primer viaje).—16 de Diciembre de 1912.
LA ROSARINA, (nuevo).—30 de id. id.
EL URUGUAYO, (nuevo).—13 de Enero de 1913.
LA BLANCA.—27 de id. id.
EL ARGENTINO.—10 de Febrero id.
EL PARAGUAYO, (nuevo).—24 id. id.

Admiten pasajeros de primera y tercera clase.
Para informes: Agencia general en La Coruña.

Vinda de H. Hervada, Real, 14

CAFÉ MODERNO

Tome V. café del MODERNO, y se convencerá de su excelente calidad.

Plaza de la Constitución, núm. 9

—LUGO—

Trabajos tipográficos de todas clases

SE HACEN EN ESTA IMPRENTA

NELSON-LINE

Vapores rápidos al Río de la Plata

Salidas quincenales fijas para Montevideo y Buenos Aires

Autorizada por la Dirección general de Comunicaciones de España para la conducción de correspondencia.

Próximas salidas de la Coruña y Vigo, para Montevideo y Buenos Aires.

Vapores	De la Coruña	De Vigo
Highland Piper	23 Noviembre	25 Novbre.
Highland Gorrie	7 Diciembre	8 Dbr.
Highland Pride	21 Diciembre	22 Dbr.

Precio del pasaje en 1.^a clase, 18 libras

Precio del pasaje en 2.^a clase, 12 libras

Precio del pasaje en 3.^a clase, 223'10 pesetas

(más los impuestos)—(INCLUIDO IMPUESTOS DE TRANSPORTE)

Su parte de 7.000 toneladas y 15 millas de marcha, aseguran el viaje en diez y ocho días.

Estos vapores admiten también pasaje de primera y segunda clase, garantizando un buen trato. Llevan a bordo cocineros y camareros españoles.

Los pasajeros deberán presentarse la víspera de salida para retirar los billetes.

Nota.—Las salidas de estos vapores son fijas el día anunciado.

Para informes y carga pueden dirigirse, en Vigo, a D. V. M. ESCALERA, y en la Coruña, a D. NICANORO FARINA.

LA UNIÓN Y EL



FENIX ESPAÑOL

Compañía de Seguros Reunidos

Capital social: 12.000.000 de pesetas efectivas

COMPLETAMENTE DESEMBOLSADO

Agencias en todas las provincias de España, Francia y Portugal

47 AÑOS DE EXISTENCIA

Seguros sobre la Vida.—Seguros contra Incendios

Esta gran compañía nacional ha satisfecho por siniestros de incendios la considerable suma de

Pesetas 150.811.122'19 céntimos

Subdirector en la provincia de Lugo: VICENTE CANOURA, calle de Manuel Becerra, 6, principal.—LUGO.

GRAN BAZAR

— DE —

LUENGO HERMANOS

— EN —

Santiago de Galicia, Calderería, 54 y 56

Llama extraordinariamente la atención el elegante y variadísimo surtido que esta acreditada Casa acaba de recibir para la Estación de invierno en toda clase de tejidos, tanto para señora como para caballero.

Grandes novedades en confecciones de piel, felpa, selaskuin, terciopelo y en paño, desde 30 pesetas en adelante.

Impermeables, chanclos, paraguas, y otra infinidad de artículos.

Si va V. a Santiago, visite la Casa Luengo Hermanos

LA CATALANA

Sociedad española de seguros contra incendios, a prima fija

FUNDADA EN 1865

(Acordada su inscripción en el Registro de Empresas autorizadas por Real orden del Ministerio de Fomento de fecha 8 de Julio de 1909)

— GARANTÍAS —

	Pesetas	Cts.
CAPITAL SOCIAL	5.000.000	—
RESERVAS	1.500.000	—
	1.000.000	—
	1.162.966	32
PRIMAS ANUALES DEL ÚLTIMO EJERCICIO	2.418.573	13
SINIESTROS SATISFECHOS	14.615.388	32

Domicilio social

BARCELONA.—Rambla de Cataluña 15 y Cortes 624

Autorizada la publicación por la Inspección de Seguros en 14 de Marzo de 1911.

Sub-Comisión principal en Galicia: ALFREDO DE LA FUENTE Riego de Agua 19 al 23.—LA CORUÑA

Agente en Lugo: DON ROBERTO PEDROSA PÉREZ

Representaciones y Agencias en toda la Región gallega

PRECIOS DE SUSCRIPCIÓN

Lugo, un mes. una peseta.
Fuera, un trimestre. 4
Idem, un año. 16
Ultramar y extranjero. 9

EL PROGRESO

DIARIO POLÍTICO Y DE INFORMACIÓN

SE PUBLICA TODOS LOS DÍAS

Redacción, Administración e Imprenta de "EL PROGRESO"—Calle de Manuel Becerra, número 6.—LUGO

ADVERTENCIAS

Anuncios y reclamos a precios convencionales.

La correspondencia al Administrador No se devuelven los originales.