





# CLÍNICA DENTAL

Gómez de la Vallina Odontólogo

Especialista en las enfermedades de la boca y dientes y en todos los trabajos de la moderna Odontología, como son: dentaduras artificiales, orificaciones, incrustaciones de porcelana y oro y puentes del mismo metal. - Gabinete aséptico, instrumental esterilizado

HORAS DE CONSULTA: DE 9 A 1 y DE 3 A 7

Emilio Castelar, número 1, 2.º (frente a la Sucursal del Banco de España)

## ÚLTIMAS

## NOVEDADES

**El Centro**  
SAN ANDRÉS, 30  
La Coruña  
Teléfono núm. 191

Madrid y Barcelona tratan de la erección de un teatro dedicado a Wagner, y cuya edificación se hará en el Monasterio de Piedra, en el sitio denominado San Juan de la Peña.

El lugar es hermoso, agreste y de indiscutible utilidad para el objeto deseado, pues se trata de construir un teatro mitad aire libre y la otra mitad cubierto, donde pudiera representarse «Parsifal», tal como se hace en Bayreuth.

La idea es dar representaciones de «Parsifal» en el verano de 1913; ampliando después audiciones de Wagner a otras obras de éste, si fuese posible.

De conformidad con las disposiciones vigentes, habrán de verificarse en el Instituto de Lugo durante el mes de Junio próximo, exámenes de la enseñanza oficial no colegiada.

Los aspirantes dirigirán sus instancias, escritas y firmadas por sí mismos, a la Dirección de este Instituto durante la primera quincena del mes de Mayo, expresando las asignaturas de que desean ser examinados.

Los derechos correspondientes a cada asignatura son los siguientes: 12 pesetas de papel de pagos al Estado, y 5 en metálico.

Los derechos de ingreso son: 750 pesetas en metálico.

Entregarán además los timbres móviles correspondientes.

Es casi seguro que se modifique la fecha en que ha de celebrarse el concurso de orfeones en la ciudad de las Burgas.

El día fijado para el certamen era el del Corpus, y probablemente se modificará la fecha para después de dicho día.

La jefatura del Arsenal de Cartagena anuncia el concurso para la venta del casco del crucero «Leopanto».

Desde el 1.º de Mayo próximo, quedan en suspenso el reconocimiento y abono de los pluses que venían disfrutando las dotaciones de los buques en aguas de Melilla por encontrarse en el caso previsto en el punto 2.º art. 29 de la vigente ley de Hacienda.

### Almacén de Zaera

Harina, centeno, maíz, cebada y trigo.

Más barato que nadie.

Carretera de la Estación

### SECCIÓN RELIGIOSA

Santos de hoy.—Santos Amador, Lorenzo y Catalina de Sena.

Tip. de El Progreso, Manuel Becerra, 6

### VENTA DE UNA CASA

A voluntad de su dueño se vende la casa núm. 9 de la calle del Miño, que produce en renta anual 1.000 pesetas.

Informará el procurador D. Dosteo López Cedrón.

# X<sup>2</sup>

(ALBUMINATO-BASENO FOSFORADO)

Cura indefectiblemente la sífilis y enfermedades de la piel.

Una feliz combinación del arsénico le ha hecho superior a todos los arsenicales, pues cumple las mayores exigencias de la terapéutica moderna, porque es «máximum parasitropo» y «mínimum organotropo» y el más «excelente corroborante», factores todos esenciales para la curación de la sífilis y enfermedades de la piel.

La indiscutible eficacia del X<sup>2</sup> está tan reconocida por cuantos señores médicos le han ensayado, que no vacilan en afirmar «está resuelto el problema de la curación de la sífilis y enfermedades de la piel.»

Representantes: Doctor Piñeña, Farmacia Mayor, 23, Madrid. Doctor Moscardó, Farmacia Salvador, 13, Valencia.

Depositarlos: Martín y Durán... Madrid Pérez, Martín y C.ª

De venta en farmacias y droguerías

Para correspondencia y pedidos a PEDRO ROMERO Y HERMANOS, de ORENSE, FARMACIA Y LABORATORIO, J. VIDAL, ORENSE, MACEDA.

### PÉRDIDA DE UNA YEGUA

El día 8 del actual se extravió en Santiago de Vilela, Ayuntamiento de Otero de Rey, una yegua de la propiedad de Antonio Vázquez, de dicha parroquia. Sus señas: edad doce años, alzada seis y media cuartas, color castaño oscuro con una estrella en la frente y el morro blanco, crin recortada del lado derecho y la del izquierdo caída, cola recortada; herrada y tiene rozado el costillar derecho.

La persona que la tenga en su poder o sepa de ella, avise a su dueño, quien le gratificará.

### BUENA OCASIÓN

Se vende un precioso loro que habla muy bien y con claridad. En la imprenta de este periódico informarán.

### PROFESORA EN PARTOS

Sra. Márquez. Con prácticas en la Facultad de Medicina de la Universidad de Madrid.

Calle de la Cruz, núm. 1, principal. Consulta de una a tres. Precios económicos.

### Aparatos para fabricar jabones

Por enfermedad de su dueño se venden los aparatos y efectos necesarios para la instalación de una Fábrica de jabones en gran escala.

# Sello instantáneo YER

Cura en 5 minutos el Dolor de Cabeza, en todas partes del Mundo, y Calma en el mismo tiempo cualquier dolor por fuerte y agudo que sea, Jaquecas, Neuralgias, Cólicos, Dolor de Muelas y Dientes, Dolores Reumáticos, etc.

Solo cuesta un real Pídase en todas las farmacias.--DEPÓSITO GENERAL EN ESPAÑA: Pérez Martín y Compañía.--Madrid.

Al comprador de dichos aparatos se le enseñará la fabricación de jabones, si le fuese necesario. Informará D. José Díaz, de Arieiras, y esta Administración.

Emulsión "Dos pescados" (Marca registrada.)

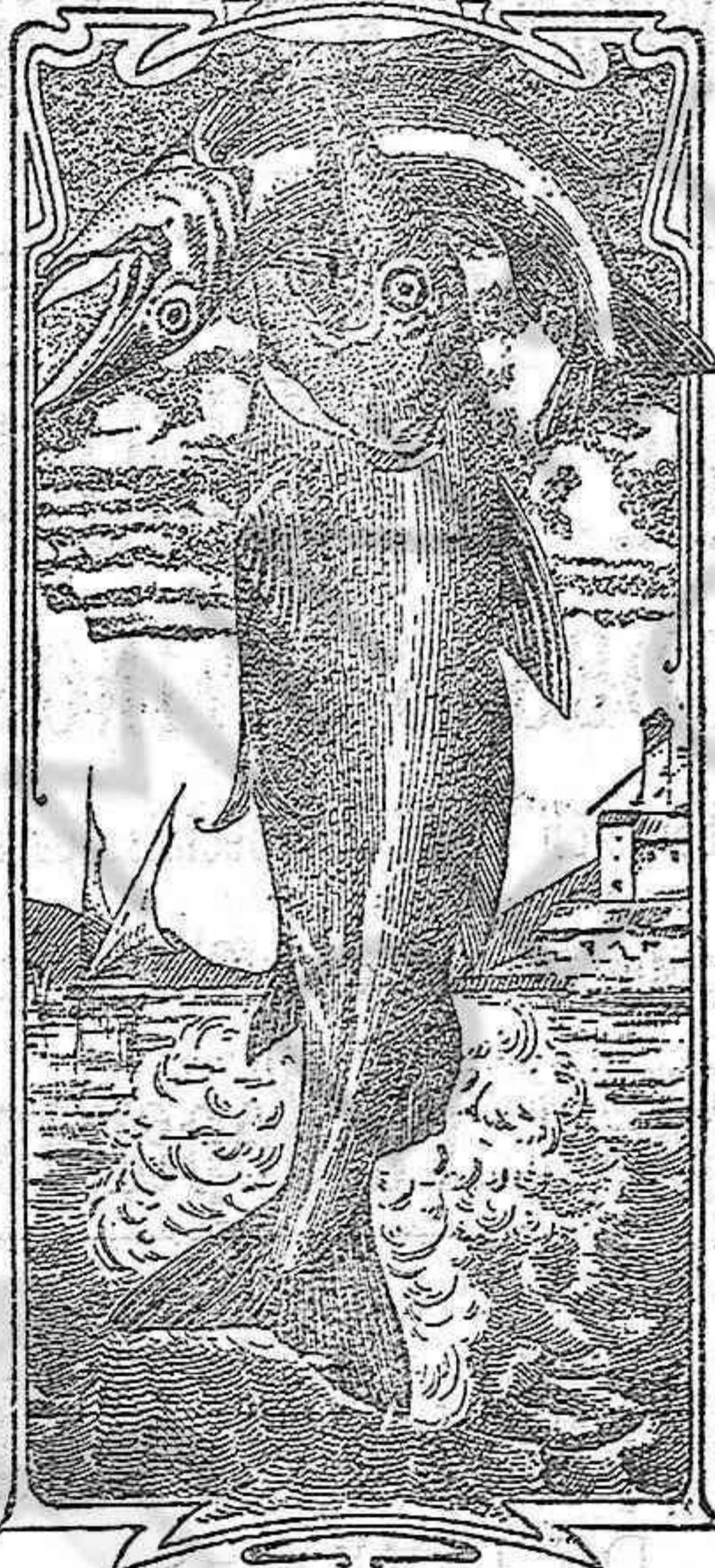

La última palabra

Nos referimos a una nueva y excelente preparación de Emulsión «DOS PESCADOS» (marca registrada) la que compete con todas, las extranjeras y españolas, tanto en calidad como en precio.

Depositarlos: Por menor, Farmacia y Laboratorio de Iglesias.

Por mayor, Droguería de Iglesias y Compañía.

## AGENDA

### FERROCARRILES

HORAS DE LLEGADA Y SALIDA

Ascendentes.

404: Mixto, llegada, 0'40 minutos; salida, 57 minutos.

1.408: Mensajerías con viajeros de las tres clases desde Lugo a Monforte, salida, 7 horas y 20 minutos.

422: Correo, llegada 12'33, salida 12'41.

440: Ganadero, con viajeros de segunda y tercera hasta León, salida 16.

Administración principal de Correos de Lugo

HORAS DE ENTRADA Y SALIDA DE LAS EXPEDICIONES EN ESTA OFICINA, CON ARREGLO AL NUEVO HORARIO DE TRENES.

Entrada Descendente de Madrid, a las 12'50. Ascendente de la Coruña, a las 12'50.

Mixto de Madrid, a las 6'50. Mixto de la Coruña, a las 11. Chantada, Berceá y Meira, a las 11.

Fonsagrada, a las 20'10. Friol, Pol y Fijós, a las 11.

Salida Descendente para la Coruña, a las 12'10.

Ascendente para Madrid, a las 12'10.

Mixto para la Coruña, a las 6'10.

Mixto para Madrid, a las 0'20.

Chantada, Berceá y Meira, a las 14.

Fonsagrada, a las 7.

# LUIS VINARDELL

Fábrica de Mosáicos Hidráulicos

Piedra y Mármol Artificial

ARTÍCULOS PARA LA CONSTRUCCIÓN, SANEAMIENTO Y ORNAMENTACIÓN

Despacho: Alcalá, 12, MADRID.--Teléfono, 1.153.

Fábrica: Calle de Narciso Serra, 6 (Pacífico). Teléfono, 880.



LA SEÑORA

## Doña Manuela Collazo Méndez De García Neira

falleció a las dos de la tarde del día de ayer

CONFORTADA CON LOS AUXILIOS ESPIRITUALES

D. E. P.

Su esposo D. Francisco García Neira; sus hijos doña Enriqueta, D.ª María, D.ª Felisa, D.ª Adela, doña Teresa, D. Manuel y D. Angel (ausentes); su hermana D.ª Dolores; hijos políticos D.ª Rosa Carro, D.ª Luisa Casartelli y D. Miguel Soto é Izaguirre; nietos, sobrinos políticos y demás parientes,

Ruegan a sus amigos tengan la bondad de asistir al funeral de entierro que por el eterno descanso de la finada se celebrará hoy, a las once, en la capilla del Buen Jesús de la S. I. C. B., y a la conducción del cadáver, que se efectuará a las seis de la tarde, desde la casa mortuoria, Clérigos 3, al cementerio; por lo que les vivirán eternamente agradecidos.

Lugo, 30 de Abril de 1912. (No se reparten esquelas)

# COMPANÍA MADRILEÑA DE URBANIZACIÓN

Fundadora de la CIUDAD LINEAL (1894)

Colocación cómoda y segura del capital, suscribiendo obligaciones hipotecarias y libretas de la Caja de Ahorros, nominativas ó al portador

Suscripción de valores de la Compañía

Obligaciones hipotecarias 6 por 100		Libretas de la Caja de Ahorros, nominativas y al portador	
	Reintegr. a voluntad, la Comp.ª abona el ints. anual de 4		por 100
A 475 pts. de 1 a 25 Obligaciones ints. efect. 6'31 0'0 anual	»	»	»
A 470 » de 26 a 50 » » » 6'38 »	»	»	»
A 465 » de 51 a 100 » » » 6'45 »	»	»	»
A 460 » de 101 a 200 » » » 6'52 »	»	»	»
A 455 » de 201 a 400 » » » 6'59 »	»	»	»
A 450 » de 401 adelante. » » » 6'66 »	»	»	»

Número de la última obligación hipotecaria suscripta: 25.734.

Oficinas: LAGASCA, 6, bajo, de 9 a 12.—CIUDAD LINEAL, de 2 a 7

Apartado de Correos 411, Madrid

S. Gómez de la Vallina, Odontólogo, Emilio Castelar, 1, 2.º

# Comunicaciones marítimas desde la Coruña

## C. G. Trasatlantique

Vapores correos franceses a gran velocidad  
Servicios directos desde el puerto de la Coruña

**A Puerto Rico y Santiago de Cuba**  
EL 20 DE CADA MES  
El 20 de Abril el vapor QUEBEC.

**A la Habana y Veracruz**  
LOS DIAS 23 DE CADA MES  
El 23 de Abril el vapor LA CHAMPAGNE.  
El 7 de Mayo el vapor LA NAVARRE.

**A la Habana, Nueva Orleans y San Francisco de California**  
EL 25 DE CADA MES  
El 25 de Abril el vapor LOUISIANE.

**A Paris, con billete de ferrocarril desde Saint-Nazaire**  
El 26 de Abril el vapor LA NAVARRE.

**A New York**  
CADA CUATRO LUNES  
El 29 de Abril el vapor HUDSON.

Para estos vapores se facilitan billetes del ferrocarril a precios económicos, para los Estados de Arizona, California, Colorado, Louisiana, México, Sonora (México), Nevada, New-México, Oklahoma, Texas, Utah y Wyoming y por la vía de New York para todos los puntos de los Estados Unidos.

Todos los vapores admiten pasajeros de primera, segunda y tercera clase, que deben presentarse en la Agencia de la Compañía dos días antes de la salida, avisando de antemano para reservarse cabida.—Para informes de pasaje y carga:

**NICANDRO FARIÑA.—LA CORUÑA**

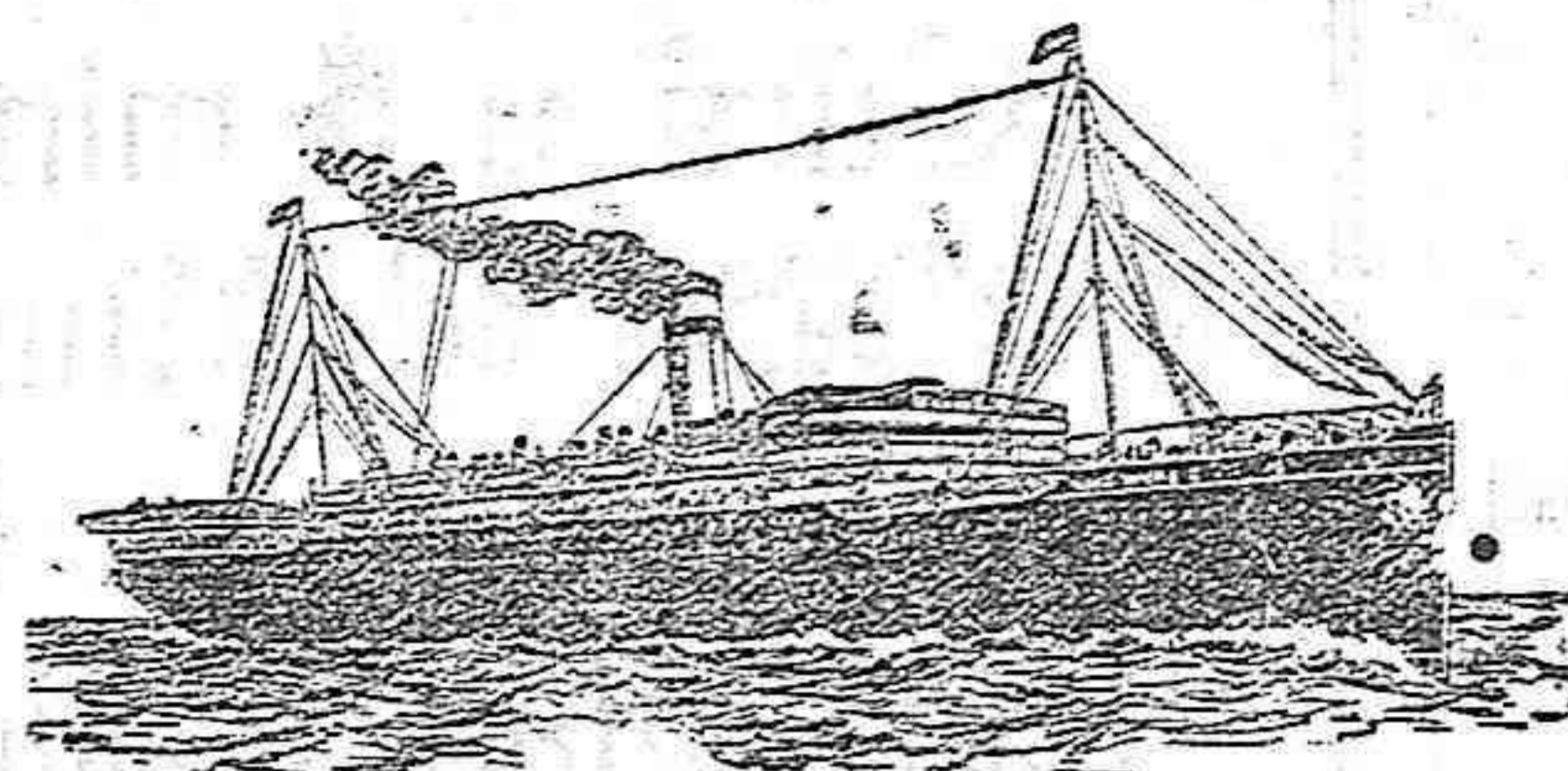

## Lloyd Real Holandés

Compañía de vapores correos

**AL BRASIL Y RIO DE LA PLATA**

Próximas salidas de la CORUÑA para BRASIL, MONTEVIDEO y BUENOS AIRES

**Vapor-correo HOLLANDIA, el 18 de Mayo**

Admiten pasajeros de 1.ª, 2.ª y 3.ª clase

Precio del pasaje en 3.ª clase, 150 pesetas

Los pasajeros deben presentarse provistos de los documentos que exigen las disposiciones vigentes con DOS DIAS DE ANTICIPACION.—El Consignatario,  
**D. RAIMUNDO MOLINA, Marina, 22, la Coruña**  
Representante general de la Compañía en España

## NELSON-LINE

Vapores rápidos al Rio de la Plata

Salidas quincenales fijas para Montevideo y Buenos Aires

Autorizada por la Dirección general de Comunicaciones de España para la conducción de correspondencia.

Próximas salidas de la Coruña y Vigo, para Montevideo y Buenos Aires.

Vapores	De la Coruña	De Vigo
Highland Watch	9 Abril	10 Abril
Highland Piper	27 Abril	28 Abril

Precio del pasaje en 2.ª clase, 420 pesetas  
Precio del pasaje en 1.ª clase, 126'10 pesetas  
(más los impuestos)—(INCLUIDO IMPUESTOS DE TRANSPORTE)

Se parte de 1.000 toneladas y 15 millas de marcha, aze suran el viaje en diez y ocho días.

Estos vapores admiten también pasaje de primera y segunda clase, garantizando un buen trato. Llevan a bordo cocineros y camareros españoles.

Los pasajeros deberán presentarse la víspera de salida para retirar los billetes.

Nota.—Las salidas de estos vapores son fijas el día anunciado. Para informes y carga, pueden dirigirse, en Vigo, a D. V. M. ESCALERA, y en la Coruña, a D. NICANDRO FARIÑA.

## NORDDEUTSCHER LLOYD

Lloyd Norte Alemán de Bremen

**VAPORES CORREOS**

Salidas del puerto de la Coruña.

PARA MONTEVIDEO Y BUENOS AIRES:  
Admiten pasajeros de primera, segunda y tercera clase.  
Para informes dirigirse a D. PABLO MEYER Y COMPAÑIA, Plaza de Mina, 1.—CORUÑA.

## Compañía del Pacífico

VAPORES CORREOS INGLESES

Salidas de LA CORUÑA cada dos lunes, y de VIGO al día siguiente para Rio Janeiro, Montevideo, Buenos Aires, Punta Arenas, Valparaiso y otros puertos del Pacífico hasta El Callao.—Próximas salidas:

Vapor	Salida de La Coruña	Salida de Vigo
Orissa	6 de Mayo	7 de Mayo
Ortega	20 de Mayo	21 de Mayo
Oropesa	3 de Junio	4 de Junio
Orita	17 de Junio	18 de Junio
Oravia	1.º de Julio	2 de Julio

Todos de gran tonelaje y de dos hélices.—Admiten pasajeros de 1.ª, 2.ª y 3.ª clase

La conducción a bordo en lanchas de vapor de los pasajeros y de sus equipajes, es por cuenta de la Compañía.

Tienen alumbrado eléctrico en todos los departamentos, salones para Señoras, fumadores, bibliotecas, cuartos de baño, cámaras frigoríficas, banda de música y todos los adelantos.

Para el servicio de pasajeros de tercera clase se embarcan en La Coruña y Vigo camareros y cocineros españoles y las comidas son condimentadas al estilo del país.

Agentes generales de la Compañía,

**SOBRINOS DE JOSÉ PASTOR**

Dirección en La Coruña: Plaza de María Pita, n.º 49. Dirección en Vigo: Velazquez Moreno, n.º 4

FABRICACION DE ALCOHOLES

VERMOUTH

**SIRO Y LUIS PALACIOS**

**BODEGAS DE VINOS**

Elaboración de tipos especiales para

— todos los países del GLOBO —

Clave telegráfica: MARCHE, edición española. Código B. C. 6.ª edición española

**Valdepeñas**

## Compañía Argentina DE LONDRES

Directamente para Buenos Aires, saldrá de este puerto el magnifico vapor de 10.000 toneladas

El 28 de Abril (primer viaje) El Uruguayo  
El 30 de Abril El Manchester City

Precio del pasaje: 126 pesetas  
Admite pasajeros de primera y tercera clase.

Para informes: Agencia general en La Coruña.

Vienda de H. Hervada, Real, 14

## CAFÉ MODERNO

Tome V. café del Moderno y se convencerá de su excelente calidad.

Plaza de la Constitución, núm. 9

—LUGO—

LA UNIÓN Y EL FÉNIX ESPAÑOL

Compañía de Seguros Reunidos

CAPITAL SOCIAL: 12.000.000 de pesetas efectivas  
COMPLETAMENTE DESEMBOLSADO

Agencias en todas las provincias de España, Francia y Portugal

47 AÑOS DE EXISTENCIA

SEGUROS SOBRE LA VIDA.—SEGUROS CONTRA INCENDIOS

Esta gran compañía nacional ha satisfecho por siniestros de incendios la considerable suma de

**PESETAS 150.811.122'19 céntimos**

Subdirector en la provincia de Lugo: VICENTE CANOURA, calle de Manuel Bacerra, 6, principal.—LUGO.

## LA CATALANA

Sociedad Española de seguros contra incendios, á prima fija

FUNDADA EN 1865

(Acordada su inscripción en el Registro de Empresas autorizadas por Real orden del Ministerio de Fomento de fecha 8 de Julio de 1909)

GARANTÍAS	Pesetas Cis.
CAPITAL SOCIAL	5.000.000 —
RESERVAS	1.500.000 —
PRIMAS ANUALES DEL ÚLTIMO EJERCICIO	1.000.000 —
SIENESTROS SATISFECHOS	1.162.966 32
	2.418.973 12
	14.015.388 33

**Domicilio social:**  
BARCELONA.—Rambal de Cataluña 15 y Cortes 624  
Autorizada la publicación por la Inspección de Seguros en 14 de Marzo de 1911.

Sub-Comisión principal en Galicia: ALFREDO DE LA FUENTE Riego de Agua 19 al 23.—LA CORUÑA

Agente en Lugo: DON ROBERTO PEDROSA PÉREZ  
Representaciones y Agencias en toda la Región gallega

## La Urbana

COMPANÍA DE SEGUROS CONTRA INCENDIOS

Fundada en 1833.—Establecida en España en 1848

Es la primera que implantó en España el sistema á prima fija. Asegura contra el incendio casas, mobiliarios, mercancías e industrias.

Capital suscrito: 5.000.000 de francos  
Id. desembolsado: 1.250.000 " "  
Garantías: 96.000.000 " "

Siniestros pagados desde su fundación: francos 230.159.662'32

Representante en Lugo: DON FRANCISCO MANSO Y MIÑO, San Marcos, 19, 2.º

## COMPAÑIAS HAMBURGUESAS

PUERTO DE LA CORUÑA

LÍNEAS DE VAPORES CORREOS RÁPIDOS

Pasajes de 1.ª, 2.ª, 3.ª preferente y 3.ª clases

Servicio de SUD AMÉRICA

Próximas salidas para RIO JANEIRO, MONTEVIDEO Y BUENOS AIRES

16 Marzo	Rápido CAP. BLANCO
3 Abril	Rápido CAP. VILANO
14 de id.	Rápido CAP. FINISTERRE
27 de id.	Rápido CAP. ARCONA

Servicio de CUBA Y MÉXICO

Próximas salidas para LA HABANA, VERACRUZ Y TAMPICO

21 Marzo	Rápido FURST BISMARCK
4 Abril	Rápido CORCOVADO
21 id.	Rápido KROMPRINCESIN CECILIE

Dada la reputación de estos magnificos vapores, se recomienda pedir cabida con la posible anticipación.

Dirigirse para informes a los Agentes generales en la Coruña,  
**EDUARDO DEL RIO Y C.ª, Cantón pequeño, 9 y 10**

**LA CORUÑA**

# EL PROGRESO

DIARIO POLÍTICO Y DE INFORMACIÓN

SE PUBLICA TODOS LOS DIAS

Redacción, Administración e Imprenta de "EL PROGRESO"—Calle de Manuel Recorra, número 6.—LUGO

PRECIOS DE SUSCRIPCIÓN

Lugo, un mes.	una peseta.
Fuera, un trimestre.	4 "
Id. un año.	16 "
Ultramar y extranjero.	9 "

ADVERTENCIAS

Anuncios y reclamos a precios convencionales.

La correspondencia al Administrador No se devuelven los originales.