

Subscription rates for Reus: monthly 1.50 ptas, quarterly 5.00 ptas, semi-annual 10.00 ptas, annual 19.00 ptas. Includes postage.

DIARIO DE REUS



Redacción y Adm. Arrabal Santa Ana 35. Anuncios y Reclamos a precios convencionales. Remitidos 0.75 más línea. Pago anticipado.

NUMBER UNPAID 5 centimos. NUMBER PAID 10 centimos.

DE AVISOS

Fundado en 1859

Y NOTICIAS

ESQUELAS DEFUNCIÓN a precios reducidos. Se reciben hasta las 11 de la noche.

PARA ANUNCIOS Y SUSCRIPCIONES

EN REUS: Redacción y Administración: Arrabal de Santa Ana, 35, imprenta de D. Celestino Ferrando.

EN BARCELONA: Roldós y C.ª, R. del Centro 37.-P. Grañén, Zurbano 3.-Cebrián y C.ª, Puertaerrisa, 18.-Kiosko El Sol.

EN MADRID: Agencia general de Anuncios de España, 'Alcalá, 6 y 8. EN PARÍS: A. Lorette, Rue Rougemont, 14.

Supongamos...

Supongamos que la desaparición del Sr. Canalejas, así como fué momentánea, hubiera sido definitiva y que lo que se redujo a una falsa alarma se hubiera convertido en realidad. ¡Canalejas perdido! ¡Qué trastorno!

TRIBUNA LIBRE

(De los trabajos publicados en esta sección son responsables sus autores. DIARIO DE REUS no se hace solidario del fondo de aquellos.)

Tornemhi!

Encare es l' hora, que després de meditar, no hem pogut compendrer lo perquè d' aquella collita del confrare «Foment», en sa reseny del pás del senyor Cambó, cap á Saragossa.

Va a baixera una nova entitat; una «Lliga Regionalista» que acoblará al seu entorn a tots los catalans y no catalans que estimin a Catalunya, y no simpatizin ab vosaltres; empró que deixin a casa seva les banderiles de partit.

DESDE MI BUTACA
Crisis.—«El amor que huye.—«Por peñeras».—«El chico del cafetín».—Un embuchado que no puede aplaudirse.—Los artistas y los músicos.

color de cachumbo y de pepinillos en vinagre, juzguen ustedes de la bondad de la producción. De la música, cero, á excepción del indispensable garrotín, ó lo que sea, que mereció los honores de la repetición.

Y vayamos con «El chico del cafetín» estrenado anteayer. Es algo más serio que la anterior, algo más acabado, algo más representable.

ella, lunar que afea el conjunto; éste es la escena demasiado atrevida de los compradores del cuadro tercero. Y por cierto que se trata de un embuche, de un añadido que no pega, ó, aunque pegase, puede suprimirse perfectamente.

Los artistas siguen luciendo, aunque en realidad de verdad salen más airosos con las obras nuevas que con las ya conocidas del público. Esto es: en los estrenos muy bien, y medianos en las reprises.

Continúa la empresa del Fortuny obsequiándonos con estrenos de las últimas producciones aplaudidas en Madrid y Barcelona.

En general, pobreza de inventiva y pobreza de nomenclatura demuestran los autores contemporáneos. Y vayamos á los tres últimos estrenos que han tenido lugar en el coliseo de la Plaza de Prim.

Eso y la poca trama de la obra, que se reduce á un cuadro de costumbres madrileñas, sin argumento casi, hace que el público ría algunos chistes, pero que no se entusiasme con la obra.

El cariño de los protagonistas, noble, desinteresado, la oposición del padre del novio, que cesa en su empeño ante un rasgo de nobleza de su futuro consuegro, el final, donde todos son felices y tutti contenti, hace que aplaudamos la producción.

La Sra. Fuertes probando cada día de lo que es capaz una artista como ella, de hermosa voz y cariffo para los papeles que interpreta. La Srta. Gay y la Sra. Ferrer muy bien, y haciendo lo que pueden la señorita Fernández y las Srta. Villalero y Ruiz.

Del sexo fuerte llévase la palma el Sr. Velasco en sus originales creaciones, sacando partido de todo, y los señores Cruz, Amorós, Rebull, Venavidea y demás. El maestro director sigue haciéndose acreedor á los aplausos del público, que comparte con la labor de los músicos.

Abrense las Cortes. Maura pronuncia un elocuente discurso, y alude á Canalejas. Una voz: ¡Cañal! ¿qué has hecho de tu hermano?

Constante. Esto, que es la realidad, parece aún más inverosímil que aquellas fantasías. En las Pampas, subido en fogoso potro, se dedica á imitar las hazañas ecuestres de Teodoro Roosevelt. Se le parece en algo... en los lentos.

Empró «Foment» es desmemoriat, ó es de mala fé; y sino que diguin jaquella nacionalistas que pujaren al cotxe del Sr. Cambó á saludarlo, de qué se 'n han fet? Los conservadors, los carlins, etz, ¿no hi podien anar am lo mateix dret—am mes dret—que 's nacionalistes?

De «El amor que huye» poco ha de decir Arlequin. Le bastará con apuntar que la obra es del corte de «Las bribonas»; exagerada en sus tipos, inmoral en su fondo, irreverente con las creencias religiosas, haciendo chacota de santos y escarnio de sentimientos.

De la influencia del clasicismo en las obras maestras de literatura contemporánea. Excmo. Sr. SEÑORES: Es la primera vez que molestó la atención de los hijos y dignísimos representantes de esta culta y laboriosa ciudad, cuna de mis afectos y amistades más gratas y firmes, y punto en donde tengo el deber de ejercer un ministerio.

Serpentinas. Dos palabras nada más porque dispongo de brevísimo tiempo. ¿Saben Vds. por qué? Porque me había hecho la ilusión de





# FARMACIA PUNYED LLOBERAS

Importación directa de Bergen (Noruega) del aceite puro de Hígado de Bacalao, incongelable.

Garantido a 2'50 Ptas. litro

Teléfono 165. Llovera (Padró) 47 y 49 y Corvanta, 40



## WERTHEIM

Calle Mayor, 7, REUS.

Máquinas rectilíneas, marca SEYFERT, para medias, y tricotas para toda clase de géneros de punto; estas máquinas aventajan por su funcionamiento, producción y material, a todas las marcas conocidas.

Ventas a plazos y al contado a precios ventajosos, y toda clase de accesorios

Máquinas para coser y bordar, sistema WERTHEIM, de varias clases, reconocidas como las mejores en los mercados mundiales.

Recomendamos especialmente la máquina RAPIDA WERTHEIM por ser rotativa y la que reúne más adelantos, construida con materiales superiores, armazón con bolas de acero y de madera, la más veloz sin producir cansancio.

Máquinas para guarnicioneros y otras industrias, y especiales para hacer ojales, festón, etcétera, etc.

Muebles elegantísimos para máquinas de coser bruñidos en barniz cristal inalterable

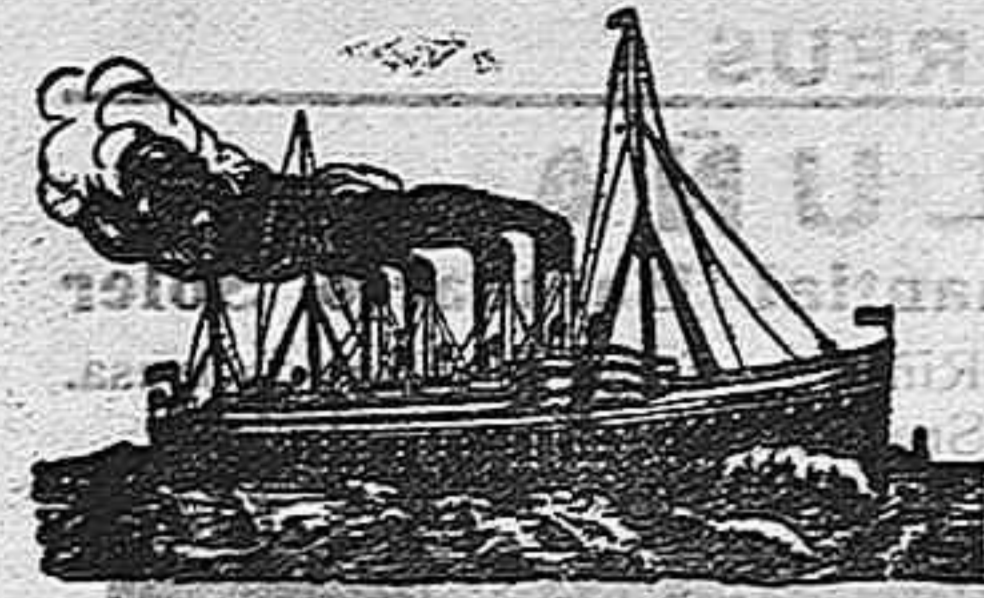

## SERVICIOS DE LA COMPANIA TRASATLANTICA

Línea de New-York, Cuba y Méjico  
El día 25 de Diciembre saldrá de Barcelona, el 26 de Valencia el 28 de Málaga y el 30 de Cádiz, el vapor

**Buenos Aires**  
directamente para New-York, Habana y Veraoruz.  
Línea de Venezuela-Colombia

El día 10 de Diciembre saldrá de Barcelona, el 11 de Valencia, el 13 de Málaga y el 6 de Cádiz, el vapor

**Legazpi**  
directamente para Las Palmas, Santa Cruz de Tenerife, Santa Cruz de la Palma, Puerto Rico, Puerto Plata, Habana, Puerto Limón, Colón de donde salen los vapores el 12 de cada mes para Sabanita, Curacao, Puerto Cabello y La Guayra, etc. Se admite pasaje y carga para Veraoruz y Tampico con trasbordo en Habana. Combina por el ferrocarril de Panamá con las compañías de navegación del Pacífico, para cuyos puertos admite pasaje y carga con billetes y conocimientos directos. También carga para Maracaibo y Coro, con trasbordo en Curacao y para Cumana, Carúpano y Trinidad con trasbordo en Puerto Cabello.

Línea de Filipinas  
El día 3 Enero saldrá de Barcelona habiendo hecho las escalas intermedias, el vapor

**C. de Eizaguirre**  
El 31 de Enero saldrá, el vapor

**C. López López**  
directamente para Génova, Port-Said, Suez, Colombo, Singapore, Ilo-ilo y Manila, sirviendo por trasbordo los puertos de la Costa Oriental de Africa, de la India, Java, Sumatra, China, Japón y Australia.

Línea de Buenos Aires  
El día 3 de Enero saldrá de Barcelona, el 5 de Málaga y el 7 de Cádiz, el vapor

**Montevideo**  
directamente para Santa Cruz de Tenerife, Montevideo y Buenos Aires.

Línea de Canarias Fernando Póo  
El día 2 de Enero saldrá de Barcelona el 3 de Valencia, el 4 de Alicante y el 7 de Cádiz, el vapor

**Ciudad de Cádiz**

con escala en Valencia y Alicante, el 7 de Cádiz, directamente para Tánger, Casablanca, Mazagán, Las Palmas, Santa Cruz de Tenerife, Santa Cruz de la Palma, demás escalas intermedias y Fernando Póo.

Regreso de Fernando Póo el 3, haciendo las escalas de Canarias y de la Península indicadas en el viaje de ida.

Estos vapores admiten carga en las condiciones más favorables, y pasajeros, a quienes la Compañía da alojamiento muy cómodo y trato esmerado, como ha acreditado en su dilatado servicio. Rebajas a familias. Precios convencionales por camarotes de lujo. Rebajas por pasajes de ida y vuelta. También se admite carga y se expiden pasajes para todos los puertos del mundo, servidos por líneas regulares. La empresa puede asegurar las mercancías que se embarquen en sus buques.

AVISOS IMPORTANTES: Rebajas en los fletes de exportación.—La Compañía hace rebajas de 30 0/0 en los fletes de determinados artículos, de acuerdo con las vigentes disposiciones para el servicio de Comunicaciones Marítimas.

Línea de Cuba y Méjico  
El día 17 de Diciembre saldrá de Bilbao, el 20 de Santander y el 24 de Coruña el vapor

**Alfonso XIII**

directamente para Habana, Veraoruz y Tampico. Admite pasaje y carga para Costa firme y Pacífico con trasbordo en Habana al vapor de la línea de Venezuela-Colombia.

Para este servicio rigen rebajas especiales en pasajes de ida y vuelta y también precios convencionales para camarotes de lujo.

Agentes en Reus, Luis de Pedro, Plaza de Prim, 3.

Expnde billetes directos para Buenos Aires, Cuba y demás líneas

Fotografía del Chalet que S. de Orive regala a sus clientes

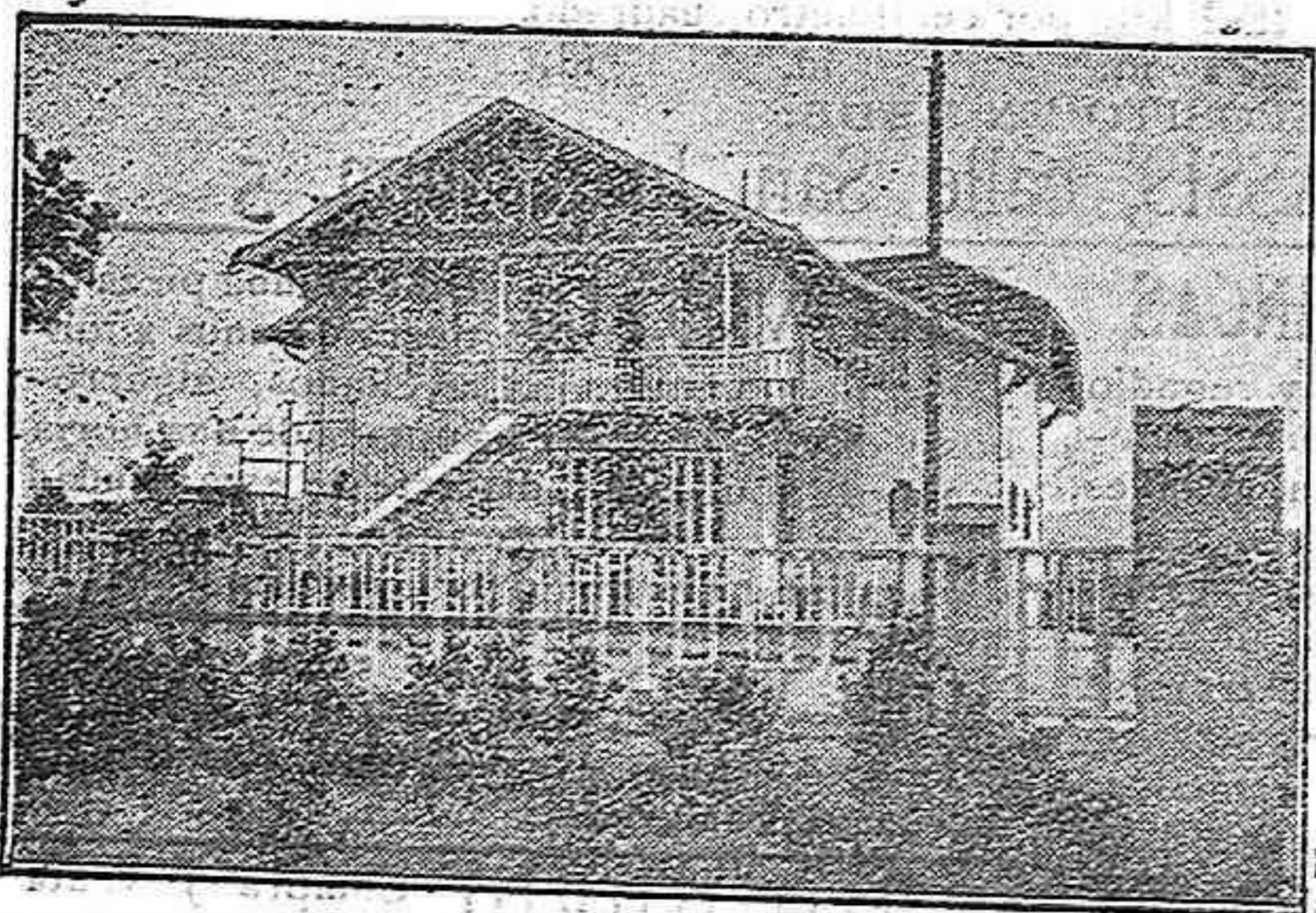

Consta de planta baja con un espacioso hall, comedor, cocina, dos retretes inodoros y un dormitorio, con salidas al jardín y huerta. Piso principal con acceso por el jardín, por la huerta y por el interior de la planta baja, compuesto de sala, tres grandes dormitorios, espacioso cuarto de baño y otro retrete inodoro y un camarote en el que además de los servicios propios de estos departamentos se hallan situados los depósitos de agua fría y caliente que surte a todo el chalet. Dispone gratuitamente de 100 litros diarios de agua absolutamente exenta de bacterias. El agua se conduce directamente desde los manantiales por cañería de hierro galvanizado hasta el chalet. Es pertenecido del chalet jardín y huerta espaciosos, todo ello cercado de tapias. Se encuentra en Jauregieta, a 5 minutos de peatón de la estación de Erandio, tocante a una hermosa carretera; un minuto de la iglesia y 20 minutos del mar. Se remitirá un billete, con su número correspondiente, combinado con los de la Letería de 20 de Enero de 1912, al que remitirá a S. de Orive, Logroño, seis pesetas y billetes supeditados y 2 francos de Licores de Pelo, con otro de Agua de Colonia Orive de 3 pias., 6 con otros dos de 1'50 pesetas, ó cuatro de 6'75 pts., ó al que prefiera todo Agua entregando 6 pesetas en este tivo a D. C. Riap, Rambia Cataluña, 14. No hay necesidad de certificar las letras, pues nadie mas que S. de Orive puede cobrarlas. El envío de los frascos será franco de embalaje y portes hasta la estación del ferrocarril más próxima del cliente, el cual ha de indicar la estación al tiempo de formular el pedido.—Logroño, 8 de agosto de 1911.—S. DE ORIVE.

Sociedad general de transportes marítimos a vapor

Línea de Buenos Aires

Saldrá de Barcelona el día 11 de Diciembre directamente para Buenos Aires, el magnífico y rápido vapor francés

**PAMPA**

admitiendo pasaje.

Saldrá de Barcelona el día 21 de Diciembre para Buenos Aires, el grandioso y acreditado vapor francés

**FRANCE**

admitiendo carga y pasaje.

Consignatarios en Barcelona: Ripol y C.; Dormitorio de San Francisco 25, principal.—Barcelona.

Este anuncio está aprobado por la Junta Local de Emigración de Barcelona.

**EL BRUCH**

Asociación mutua de seguros sobre la vida

Constituida con sujeción a la Ley de 14 de Mayo de 1908, según dispone la Comisaría regia de Seguros establecida en el ministerio de Fomento.

DIRECCIÓN GENERAL: ARRABAL DE ROBUSTER, 9, 2.º-REUS

Delegaciones establecidas en Barcelona, Tarragona, Lérida y Gerona.—sub-dirección en Bilbao

Fin de la Sociedad: Nuestra Asociación «EL BRUCH» permite crear ó constituir un dote para los hijos, una herencia para la familia y en particular un capital para los matrimonios que piensen en el día de mañana, en que la soledad de uno de los dos puede dejarlos en la suma miseria.

Con una módica cantidad de primas se puede obtener un capital de 1.000 a 50.000 pesetas. Para más detalles dirigirse en la Dirección general de 9 a 1.

Palan agentes y representantes para la propaganda en varias localidades

**GALDO MAGGI**

EN CUBITOS

10

Cubitos  
1 cubito = 10 gramos

Disconifed de las imitaciones. Entend el nombre Maggi y la marca Cruz Estrella.

THE UNITED ALKALI COMPANY LIMITED

SULFATO DE COBRE PURO

GARANTIDO 98/100%

LIVERPOOL

EXIJASE LA MARCA

## DOS MANOS

Pídanse a los principales importadores de España, ó a los Representantes Sres. THOMAS CINNAMOND & SONS, Barcelona.

**Altas y bajas PARA LA CONTRIBUCION, Listas de embarque y Justificantes, de revista, etc., etc. Se vende aquí**

**FERROCARRILES**

Servicio de trenes desde el 15 de Junio de 1908

**DE REUS A LERIDA**

Salte 8'22 Llega 11'24 (c.)  
13'43 a Espluga 15'36 (m.)  
17'12 a Vimbodí 20'21 (m.)  
20'46 a Lérida 0'22 (m.)

**DE LERIDA A REUS**

Salte 5'30 Llega 9'48 (m.)  
15'30 17'58 (c.)

**DE REUS A TARRAGONA**

Salte 7'30 Llega 8'16 (m.)  
10'01 10'34 (m.)  
12'17 12'47 (m.)  
14'30 15'08 (m.)  
18'08 18'37 (c.)  
20'20 21'03 (m.)

**DE TARRAGONA A REUS**

Salte 7'37 Llega 8'10 (c.)  
12'16 12'53 (c.)  
15'52 16'47 (m.)  
19'40 20'19 (m.)

**DE REUS A BARCELONA**

Salte 4'37 por Villanueva Llega 8'20 (c.)  
por Villanueva 9'34 (c.)  
7'02 9'12 (E.)  
8'37 13'35 (m.)  
14'19 17'44 (c.)  
17'34 21'12 (m.)  
21'22 23'36 (m.)

**DE BARCELONA A REUS**

Salte 5'08 Llega 9'20  
8'17 10'36  
9'30 12'56 (c.)  
12'50 16'28 (o.)  
15'46 20'— (m.)  
19'46 22'01 (E.)

**DE MORA Y FALSET A REUS**

5'44 Llega 6'52 (E.)  
6'03 Sale 7'15  
6'34 8'20  
12'25 13'19  
18'42 20'54  
20'07 21'18

**DE REUS Y FALSET A MORA**

Salte 6'52 Sale 9'23 Llega 10'17 (m.)  
10'43 11'24  
13'26 14'29  
16'39 19'02  
20'25 21'28  
22'09 23'15 (E.)

**Compañía Reusense de Tranvías**

Servicio de trenes que regira desde el día 18 de Septiembre de 1911.

Salidas de Reus (Arrabal Robuster)	Salidas de Salón
ren núm. 6 a las 8'18	ren núm. 3 a las 4'15
» 2 a las 10'15	» 5 a las 9'07
» 8 a las 14'50	» 7 a las 11'15
» 38 a las 16'40	» 1 a las 16'02
» 48 a las 23'—	» 9 a las 18'05

Reus 14 de Septiembre de 1911.—El Administrador, Nicolás Gansset.

**DINERO**

presta particular a personas formales, 5%. Reembolsables en plazos 5 años.—Martínez G., postlag, Berlln, 47.

**EMILIO ANGLÉS**

Recadero de Reus a Barcelona y vice-versa. Ofrece al público sus servicios y recibe sus encargos en Reus en su domicilio Calle Sta. Ana núm. 28, y en la guarnición-nería del sucesor de D. Miguel Ventura, Plaza de Prim núm. 8, (seguna calle de Mariano Fortuny); y en la de D. José Baldrich calle de S. Juan núm. 20. En Barcelona, calle de Petrizol, 2 (botillería), Gignás 12, almacén y Balmes 56, portería.

**SULFURIL MONAL**

Verdadera síntesis de las aguas minerales sulfureas. PASTILLAS AGRADABILÍSIMAS AL PALADAR. Acción Rápida y Segura en las AFECCIONES de la GARGANTA y de las VIAS RESPIRATORIAS. Laringitis, Ronquera, Anginas, Catarros, Gripe, Bronquitis, Tuberculosis incipiente. Dosis: 4 a 6 pastillas al día. MONAL FRÈRES, NANCY (FRANCIA).

**ASMA, CATARRO**

Curados por el **ESPIG** ó el **POLVO** OPRESIONES, TOS, REUMAS, NEURALGIAS. El **Fungicida Pectoral Espig** es el más eficaz de todos los remedios para combatir las Enfermedades de las Vías respiratorias. Está admitido en los Hospitales Franceses y Extranjeros. Toda Farmacia en Francia y el Extranjero. Por Mayor: 20, Rue St-Lazare, París. ESIG EN ESTA FIRMA SOBRE CADA SIGARILLO.