







FOSFIL (NOMBRE REGISTRADO) á base de Hipofosfitos, Kola, Arrenal, Cuasina, etc EL MEJOR RECONSTITUYENTE Superior á todas las Emulsiones y Jarabes de Hipofosfitos á cuyas fórmulas sustituye con ventaja. Pídase en todas las Farmacias y en la del autor A. Punyed Lloberas, calle Llovera, 47 y 49 y Cervantes, 40.-REUS

HIPOFOSFITOS ESCODA, MONT-ROIG

Es el mejor tónico-reconstituyente para combatir la ANEMIA, NEURASTENIA, INAPETENCIA, debilidad general y todas las convalecencias. Con su uso alcanza la juventud en desarrollo máximo, evita á las jóvenes los dolores de vientre que periódicamente sufren; corrige la vejez prematura, el agotamiento de fuerzas por excesos y las afecciones de las vías respiratorias. — Recomendado por eminencias médicas. — Probarlo es adoptarlo. — Sustituye con ventaja al aceite de hígado de bacalao y á sus emulsiones y se puede tomar lo mismo en invierno que en verano. — Premiado con el Gran Premio y Medalla de Oro en la Exposición Internacional de Nápoles y con Medalla de Oro en la de Londres, ambas de 1910. — De venta: En todas las farmacias bien surtidas. — Al por mayor: Farmacia de Pedro Escoda, Montroig.



WERTHEIM Calle Mayor, 7, REUS.

Máquinas rectilíneas, marca SEYFERT, para medias, y tricolores para toda clase de géneros de punto; estas máquinas aventajan por su funcionamiento, producción y material, á todas las marcas conocidas.

Ventas á plazos y al contado á precios ventajosos, y toda clase de accesorios

Máquinas para coser y bordar, sistema WERTHEIM, de varias clases, reconocidas como las mejores en los mercados mundiales.

Recomendamos especialmente la máquina RAPIDA WERTHEIM por ser rotativa y la que reúne más adelantos, construida con materiales superiores, armazón con bolas de acero y de madera, la más veloz sin producir cansancio.

Máquinas para guarnicioneros y otras industrias, y especiales para hacer ojales, festón, etcétera, etc.

Muebles elegantísimos para máquinas de coser bruñidos en barniz cristal inalterable

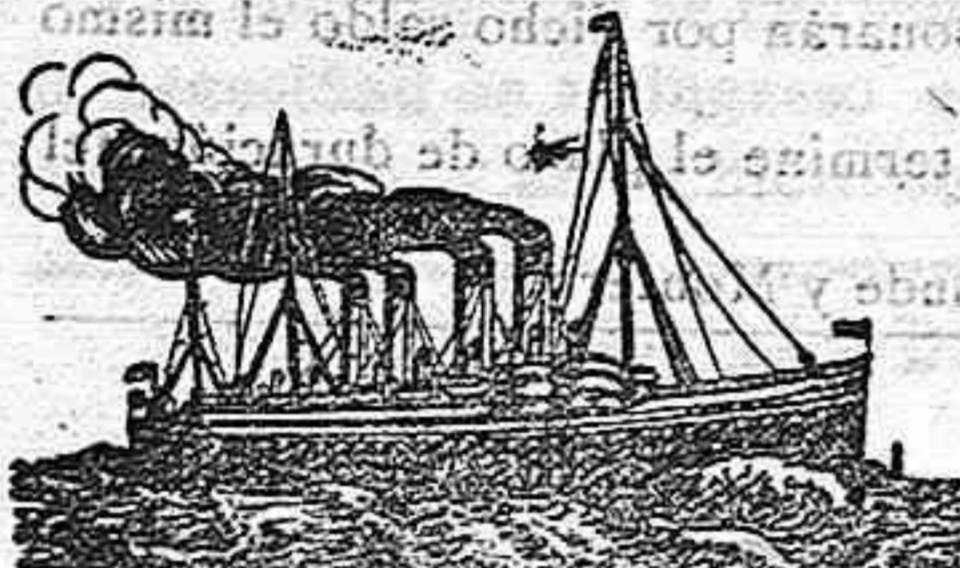

SERVICIOS DE LA COMPANIA TRASATLANTICA

Línea de New-York, Cuba y Méjico El día 26 de Junio saldrá de Barcelona, el 28 de Málaga y el 30 de Cádiz, el vapor Manuel Calvo

Directamente para New-York, Habana y Verao Cruz.

Línea de Venezuela-Colombia El día 10 de Julio saldrá de Barcelona, el 11 de Valencia, el 13 de Málaga y el 15 de Cádiz, el vapor Antonio López

Directamente para Las Palmas, Santa Cruz de Tenerife, Santa Cruz de la Palma, Puerto Rico, Puerto Plata, Habana, Puerto Limón, Colón de donde salen los vapores el 12 de cada mes para Sabanilla, Curaçao, Puerto Cabello y La Guayra, etc. Se admite pasaje y carga para Verao Cruz y Tampico con trasbordo en Habana. Combina por el ferrocarril de Panamá con las compañías de navegación del Pacífico, para cuyos puertos admite pasaje y carga con billetes y conocimientos directos. También carga para Maracaibo y Coro, con trasbordo en Curaçao y para Cumana, Carúpano y Trinidad con trasbordo en Puerto Cabello.

Línea de Filipinas El día 21 de Junio saldrá de Barcelona habiendo hecho las escalas intermedias el vapor Isla de Panay

Directamente para Génova, Port-Saïd, Suez, Colombo, Singapore, Ho-ilo y Manila, sirviendo por trasbordo los puertos de la Costa Oriental de África, de la India, Java, Sumatra, China, Japón y Australia.

Línea de Buenos Aires El día 3 de Julio saldrá de Barcelona, el 5 de Málaga y el 7 de Cádiz, el vapor P. de Satrústegui

Directamente para Santa Cruz de Tenerife, Montevideo y Buenos Aires.

Línea de Canarias Fernando Poo El día 2 de Julio saldrá de Barcelona el 3 de Valencia, el 4 de Alicante y el 7 de Cádiz, el vapor M. L. Villaverde

con escala en Valencia y Alicante, el 7 de Cádiz, directamente para Tánger, Casablanca, Mazagán, Las Palmas, Santa Cruz de Tenerife, Santa Cruz de la Palma, demás escalas intermedias y Fernando Poo.

Regreso de Fernando Poo el 9, haciendo las escalas de Canarias y de la Península indicadas en el viaje de ida.

Estos vapores admiten carga en las condiciones más favorables, y pasajeros, á quienes la Compañía da alojamiento muy cómodo y trato esmerado, como ha acreditado en su dilatado servicio. Rebajas á familias. Precios convencionales por camarotes de lujo. Rebajas por pasajes de ida y vuelta. También se admite carga y se expiden pasajes para todos los puertos del mundo, servidos por líneas regulares. La empresa puede asegurar las mercancías que se embarquen en sus buques.

AVISOS IMPORTANTES: Rebajas en los fletes de exportación. — La Compañía hace rebajas de 30 0/0 en los fletes de determinados artículos, de acuerdo con las vigentes disposiciones para el servicio de Comunicaciones Marítimas.

Línea de Cuba y Méjico El día 17 de Junio saldrá de Bilbao, el 20 de Santander y el 21 de Coruña el vapor Reina M. Cristina

Directamente para Habana, Verao Cruz y Tampico. Admite pasaje y carga para Costa firme y Pacífico con trasbordo en Habana al vapor de la línea de Venezuela-Colombia.

Para este servicio rigen rebajas especiales en pasajes de ida y vuelta y también precios convencionales para camarotes de lujo.

Agentes en Barcelona, Ripol y C.

Agentes en Reus, Luis de Pedro, Plaza de Prim, 3. Expone billetes directos para Buenos Aires, Cuba y demás líneas



Societe generale de transports maritimes á vapeur

Línea de Buenos Aires Saldrá de Barcelona el día 24 de Julio directamente para Montevideo y Buenos Aires, el magnífico y rápido vapor francés PLATA

admitiendo carga y pasaje. Consignatarios en Barcelona: Ripol y C.; Dormitorio de San Francisco 35, principal, por Barcelona. Este anuncio está aprobado por la Junta Local de Emigración de Barcelona.

FERROCARRILES Servicio de trenes desde el 15 de Junio de 1908 DE REUS A LERIDA Sale 8'22 Llega 11'24 (c.) 13'43 á Espuga 15'36 (m.) 17'12 á Vimodri 20'21 (m.) 20'46 á LERIDA 0'22 (m.) DE LERIDA A REUS Sale 5'30 Llega 9'48 (m.) 15'30 17'58 (c.) DE REUS A TARRAGONA Sale 7'36 Llega 8'16 (m.) 10'07 12'17 15'08 (m.) 17'30 18'08 18'37 (c.) 20'20 DE TARRAGONA A REUS Sale 7'37 Llega 8'10 (c.) 12'16 15'52 16'47 (m.) 19'40 DE REUS A BARCELONA Sale 4'37 por Villanueva Llega 8'20 (c.) por Villafranca 9'34 (c.) 7'02 9'12 (E.) 8'37 12'35 (m.) 14'19 17'44 (c.) 17'34 21'12 LA EL ESTACION 23'36 DE BARCELONA A REUS Sale 5'08 Llega 9'20 8'17 10'36 9'30 12'56 (c.) 12'50 16'28 (m.) 15'46 20'41 (m.) 19'46 22'01 (E.) DE MORA Y FALSET A REUS 5'44 Llega 6'52 (E.) 6'03 Sale 7'15 8'22 6'34 8'20 10'07 12'25 13'19 14'11 18'42 20'54 22'39 20'07 20'45 21'18 DE REUS Y FALSET A MORA Sale 6'52 Sale 9'23 Llega 10'17 (m.) 10'43 11'24 11'50 (m.) 13'26 14'29 15'03 (m.) 16'39 19'02 19'52 (m.) 20'25 21'38 22'16 (m.) 22'09 23'15 (E.)



POLVO NOEL

ANTISEPTICO REFRESCANTE-SECANTE SIN RIVAL Cura la escocadura (escaladura) de los niños. En uso en Hospitales y Casas de Maternidad. Recomendados por médicos y comadronas. Usase en todas las edades. Botas higiénicas á 0'60, 0'35 y 0'20 pesetas

Depositorio TOMAS PIÑOL, S. en C.

LÍNEA PINILLOS

Servicio al Brasil-Plata VIAJES RÁPIDOS Y DIRECTO CON SALIDAS FIJAS CADA 22 DIAS Para Santos, Montevideo y Buenos Aires SALIDAS DE BARCELONA Vapor O. Cádiz 12 de Agosto Vapor Valbanera 23 Septiembre Barcelona 4 de Septiembre Cádiz 22 de Octubre

Servicios quincenal á las Antillas y Estados Unidos CON SALIDAS FIJAS CADA 16 DIAS Vapor Pio IX, 8 de Agosto Para Puerto Rico, Mayagüez, Ponce, Santiago de Cuba, Habana y Cienfuegos. Catalina, 24 Agosto Para Puerto Rico, Mayagüez, Ponce, Santiago de Cuba, Habana y Cienfuegos. M. M. Pinillos, 9 Septiembre. Para Puerto Rico, Mayagüez, Ponce, Santiago de Cuba, Habana y Cienfuegos. Vapor O. Wilfredo, 25 Septbr. Para Puerto Rico, Habana, Santiago de Cuba y Cienfuegos.

Admiten además carga y pasajeros para Canarias y New-Orleans y carga con conocimiento directo para los puertos de Sagua, Cabarrén, Nuevitas, Puerto Padre, Gibara, Banes y Nipe, con trasbordo en la Habana y para Guantánamo, Manzanillo y Baracoa, con trasbordo en Santiago de Cuba.

La carga se recibe en el tinglado de la Compañía «muerte de las Baleares»

Prestan este servicio magníficos vapores de gran marcha, con espaciosas cámaras de 1.ª y 2.ª clase sobre cubierta. Camarotes de lujo y de preferencia. El pasaje de 3.ª se aloja en amplios departamentos. Almorzo eléctrico.

Para fletes, pasajes y demás informes, dirigirse á su consignatario en Barcelona, Rómulo Bosch y Alsina. — Plaza Antonio López, 15, principal.

Nota. — Estos vapores salen de puertos españoles y se hallan libres de cuarentenas por las procedencias.

SALES NATURALES DE LA TOJA

Extraídas, por evaporación en el vacío, de las aguas naturales de La Toja. Las más mineralizadas y termalizadas del mundo, en su clase. Se emplean, con éxito insuperable, para la preparación de baños á domicilio, para combatir la escrófula, tuberculosis de los huesos, raquitismo, linfatismo, afecciones propias de la mujer, debilidad general, etc.

JABONES DE SALES LA TOJA

CURAN Y EVITAN LAS AFECCIONES DE LA PIEL Poderosamente antiséptico. El mejor jabón de tocador. Este producto, por sus excelentes cualidades curativas y de toilette se ha popularizado no sólo en España, sino que también en Inglaterra y sus colonias y Repúblicas hispano-americanas.

De venta en farmacias, droguerías, perfumerías, casas de baños, etc. Representante general de los productos de LA TOJA en Cataluña, D. J. Ramón Ballester, Riera Alta 54 y 56, 1.º, Barcelona.

Al por mayor en Barcelona: Sres. Hijos de J. Vidal y Ribes, Vicente Ferrer y Compañía, S. Benús, Ramón Monegal Nogués, Delmau y Oliveres, J. Uriach y C.ª, J. Viladot, Salvador Andreu, J. Segalá, Riudor y Parés, E. Sarrá, J. Forteza, Serra, y Valls, y Antonio Serra.

R. WOLF. MAGDEBURG-EUCKAU Delegación para España: Calle Velázquez, 21, Madrid. Oficinas de Barcelona: Diputación 286. MANUEL CRUSAT, Ingeniero Semifijas y Locomóviles de vapor recalentado de 10 á 300 caballos La fuerza motriz más económica de la actualidad. Producción total 680.000 caballos

Altas y bajas PARA LA CONTRIBUCION, Listas de embarque y Justificatos de revista, etc., etc. Se vende aquí.

DE LO BUENO EL MEJOR SANTAL MONAL Recomendado por los Médicos más notables. CURACIÓN RÁPIDA Y RADICAL DE LA Elinorragia, Cistitis, Catarros vesicales, Prostatitis, Hematuria y todas las Enfermedades de la Vejiga y de los Riñones. Laboratorios MONAL, NANCY (FRANCIA)

AGUAS MINERALES NATURALES BASSIN DE VICHY SOURCES S-LOUIS LAS ÚNICAS QUE NO PIERDEN EMBOTELLADAS Y PRODUCEN VERDADEROS RESULTADOS EN LA CURA DEL ESTÓMAGO, HIGADO, INTESITINOS Y DIABETES. PUBLICAN SUS ANÁLISIS

ASMA Y CATARRO Curados con el ESPIG del POLVO NEURALGICO OPRESIONES, TOS, REUMAS, NEURALGIA. El Fumigador Pectoral Espig es el más eficaz de todos los remedios para combatir las Enfermedades de las Vías respiratorias. Está admitido en los Hospitales Franceses y Extranjeros. Pótese en las Farmacias de Francia y de España. Por Mayor: 20, Rue St-Lazare, París. EXIGIR ESTA FIRMA SOBRE CADA CIGARRILLO.