





AVISO á los señores consumidores que desde hoy los libritos de fumar del Negrito de a céntimos, se cedrán en todos los estancos y depósitos, 3 libritos 5 céntimos.

CALLE GALANAS, 11 Reus 1.º Enero 1912.



CUESTA POCO CONSERVAR LA SALUD.

Es muy sencillo gozar de salud si uno sabe cuidarse. Las enfermedades se apoderan por lo general de la gente, por no acudir á tiempo con el tratamiento más indicado.

debilidad

evitándola debidamente desde un principio se puede atajar y curar, pero si el tratamiento es inadecuado ha de empeorar. He aquí una narración que demuestra el hecho: "Tengo el gusto de participarles el completo restablecimiento de mi hija María de los Dolores de 19 meses de edad curada con la"

Emulsión Scott

Por efectos de una meningitis cerebro espinal le quedó una acentuada anemia. El caso era tan desesperado que no creíamos poderla salvar. Gracias á la administración de varias botellas de su excelente preparado la niña está curada."

Una muestra gratis se enviará por D. Carlos Marín, Calle de Valencia 333, Barcelona á cambio de 75 cts. en sellos para el franqueo.



Doctor Pedro Fontana Gran OCUlista

de los Hospitales de París y Médico oculista del Manicomio de San Baudilio de Llobregat. Visita en REUS todos los domingos de 10 á 12 de la mañana, calle Cárcel, 10, principal.

JOYAS DEL CLASICISMO

Estudios de vulgarización literaria é investigación crítica, de D. Arturo Masviera. Aristóteles.—Horacio.—Séneca.—Marcial.—El clasicismo y la escultura.—El clasicismo y la literatura.—Esquilo y su teatro.

El Doctor BOSCH UELAY, especialista en las enfermedades de la garganta, nariz y oído, HA TRASLADADO su consultorio del Hotel París Continental á la calle Mayor, n.º 12, principal de esta ciudad, en donde continuará visitando todos los lunes, de 9 á 1 y de 3 á 6.

Clinica de Masaje de PEDRO DURAN Médico-Cirujano Calle Vilé, n.º 5 (a) carré del Bou) Horas de consulta, de 11 á 1 y de 2 á 4 de la tarde Masaje manual, Masaje vibratorio, Gimnasia médica y Medicina general.

Publicaciones recibidas

La Federación Agrícola Catalana-Balear, ha publicado un interesante folleto contestación á la información realizada en el semestre anterior, entre las asociaciones agrícolas y la prensa técnica de España sobre el proyecto de creación del Banco Nacional Agrario.

ner por obra todos los procedimientos conocidos para que el agricultor pueda realizar este valor.

La trascendencia de las cuestiones tratadas en el folleto, lleno de doctrina y de datos, puede estimarse por el índice que copiamos:

- El Banco Nacional Agrario de España.—Frente á los escépticos.—Frente á los «intereses creados».—El Banco de España.—El Banco Hipotecario de España.—Las instituciones de Crédito Agrícola.—Instauración del Crédito Agrícola desde abajo.—El Crédito Agrícola desde arriba.—Por el crédito personal y pignoraticio.—Contra la usura.—Del capital agrícola.—Gastos del capital y el capital como elemento de producción.—El interés del dinero.—El capital como instrumento de crédito.—La mercantilización de la agricultura como medio de abaratar el capital.—La cuenta corriente de crédito aplicada á la agricultura.—El capital circulante.—Valorización de la propiedad.—Por el capital circulante.—Por la colonización interior.—Por las obras públicas.—Por el giro y descuento á la exportación.—Movilización del valor de la propiedad inmueble.—Enseñanza.—El Banco Nacional Agrario como un todo orgánico.—Mecanismo financiero y bancario del proyecto.—Organización y carácter nacional del Banco.—Naturaleza mercantil del Banco Agrario.—Aportación de fondos para realizar el proyecto.—Capital acciones.—Obligaciones y Bonos Agrarios.—Depósitos de efectivo.—Redescuentos.—Equilibrio bancario.—Intervención del Estado.—Modo de operar con los Sindicatos Agrícolas.—Sucursales y Delegaciones.—Operaciones que hará el Banco.—Conclusión.

SECCION COMERCIAL

J. MARSANS ROF E HIJOS

Representante: F. Cabré González CALLE SANTA ANA, NÚM. 19 Cotización en Barcelona á las 16 de ayer

Table with 2 columns: Item/Location and Price. Includes items like Interior 4.8, Amortizable 5.8, Cortes, Alicante, Orenses, etc.

Table with 2 columns: Location and Price. Includes locations like Francos, Libras, Madrid, Paris, Exterior, Nortes, Alicante.

Telegramas

Madrid, 14.

Lotería

En el sorteo de la lotería verificado hoy han sido agraciados los números siguientes: Con el primer premio, de 260.000 pesetas, el número 1814, despachado en Barcelona.

DIVERSIONES PUBLICAS

Teatro Fontany

Grandes sesiones de cine para hoy.—A las siete de la noche, Selecta, regalándose á los niños, billetes para el sorteo mensual de juguetes.—De nueve y media á doce continuas de Moda. Entrada localidad 25 cént. id. al paraíso 10. Sele-Reus Sesiones de cinematógrafo todos los jueves, sábados, domingos y demás fiestas. Espléndidos programas. Karsaal de Reus Grandes sesiones de cinematógrafo para hoy. Grandes ESTRENOS de películas.

Las Pastillas Serra curan la TOS por rebelde que sea

Es el remedio más apropiado para combatir toda clase de catarras ya sean crónicos ó agudos y puede emplearse en todas las afecciones del aparato respiratorio, seguro de obtener felices resultados.

Confites Carpa único remedio que hace desaparecer la Tos en 12 horas, por crónica y rebelde que sea Frasco 1.50 pesetas en la FARMACIA CARPA PLAZA DE PRIM, ESQUINA ARRABAL SANTA ANA. REUS

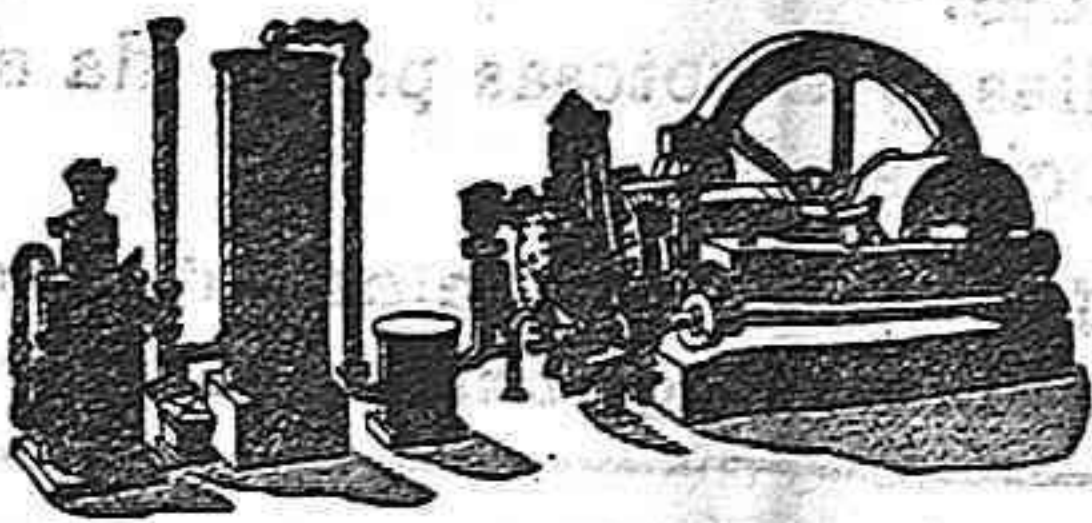

Motores á gas pobre con sus Gasógenos

Muchos premios de honor y premios de Estado, etc. Motores de precisión para gas de alumbrado, bencina, alcohol, petróleo, etc. MOTO-RES para aceite en bruto sin rectificar, sistema «DIESEL».

MADRES NESFARINA

Un seguro de vida para vuestros niños es el alimento más rico, más exquisito y de sabor más agradable de todos cuantos se conocen. No olvidéis este acreditado producto genuinamente español que recomiendan las emi-nencias médicas por haber encontrado la salvación de millares de niños raquíticos.

EL LEON CEMENTO PORTLAND ARTIFICIAL

Administración central. Lealtad, n.º 13 MADRID DE MATILLAS (Guadalajara) MADRID El Cemento Portland Artificial marca EL LEON, de la Fábrica de Matillas línea M. Z. A., dotada con los más modernos Hornos giratorios, es de FRAGUADO LENTO, MOLINDE FINA, COMPOSICIÓN QUÍMICA EXACTA, el más resistente y económico, no sólo por su precio bajo, sino porque mezclado UNA parte de cemento con CINCO de arena, tiene mucha más resistencia que los demás cementos.

CANAS

Desaparecerán usando el Aceite Vegetal Mexicano Perfumado. Premiado con GRAND PRIX, CRUCES y MEDALLAS DE ORO. Único en el mundo que se usa como cualquier aceite de tocador y devuélve á los cabellos el color natural de la juventud, hayn sido rubios, castaños ó negros.—Se vende en las principales Perfumerías, Droguerías y Farmacias de Reus.—Al por mayor en Barcelona, E. Sarrá, Ronda San Pedro, 7.

Fábrica de curtidos Calle Batán, n.º 32.—Reus. Se arrienda por 500 pesetas al año. Dirigi-rirse á D. ARTEMIO CORT, Rambla del Centro n.º 7, entresuelo 2.º Barcelona, ó en Reus, calle Mercería n.º 7, Carpintería.

THE VIADIN, ELIXIR VIADIN Sirve para curar gástricas, tifus, pulmonías, viruelas, sarampión, y toda clase de irritaciones, inflamaciones. Antes de 24 horas verán los buenos resultados.

Vino reconstituyente Viadin Precioso medicamento que estimula el apeto-y favorece la nutrición y digestión. Representante en la provincia de Tarrago-na: PABLO XIFRE Calle de San Elix, 38, 2.º 1.ª.—REUS. Droguerías: D. Tomás Piñol, Plaza de la Constitución y D. Antonio Martra, calle de las Galanas.

M. Martínez CIRUJANO-CALLISTA Arrabal bajo de Jesús, 3.—REUS

SERVICIO DE ACARREOS DE JAIME SIDOS (Independiente del Trust) A precios sumamente reducidos para el transporte de toda clase de mercancías se ofrece al público en general y particular-mente á los industriales y comerciantes.

Para alquilar Lo está la panadería y horno situado en la calle de Sardá, n.º 24. Para informes: D. Eduardo Martorell, calle Castellar, 36. i.º

COMPRA-VENTA DE FINCAS de producción y recreo, de secano y regadio de todas cabidas y arbolados. Se proporcion-a dinero en buenas hipotecas; en grandes cantidades se prestarán al 5 por 100.

VICTORINO LLAUARÓ De 8 á 9 y de 12 tarde. Camino Misericordia. 28.—REUS

En venta Lo está una muela y un carro, todo en muy buen estado. Para informes, calle de la Fuente, núm. 7 (cuchillería).

Motor y báscula Se venden en buenas condiciones. Informes en esta imprenta.

En venta Lo está una casa si-tuada en esta ciudad y en punto muy céntrico, la cual consta de sótanos, tres pisos y terrado. Se cederá en muy buenas condiciones.

Para alquilar Lo está un gran almacén, propio para cualquier industria ó comercio, en la calle de la Concepción, n.º 14, de esta ciudad.

Gran Academia de Corte y Confección

patentada de invención con Real Privilegio, establecida en la calle de la Concepción, nú-mero 12, á cargo de D.ª LOLA BIETO BALDRICH, profesora de la Escuela municipal de Artes é Industrias de esta ciudad.

DIARRREAS

El único remedio que cura las diarreas de los niños, incluso en la época del destete, hasta el punto de restituir á la vida á enfermos irremisiblemente perdidos, es el Elixir Estomacal de Saiz de Carlos (Stomallix)

y en los adultos suprime los cólicos, quita la fetidez de las deposiciones, el malestar y los gases, es anti-séptico y cura las diarreas y disenterias crónicas de los países cálidos, que tanto atacan á soldados, marinos y colonos, agravando su situación y obligándoles á veces á emigrar.

Compra-venta de fincas rústicas y urbanas y dinero para prestar

en grandes y pequeñas cantidades, con hipoteca suficiente. Seguros contra incendios «La Previsión Nacional». Informará JUAN SOCIAS de 8 á 10 de la mañana, de 1 á 3 y media tarde y de 8 á 10 noche. Calle Santa Ana, 19, 3.º.—REUS

Aprendiz barbero

Se desea uno práctico en el oficio. Preferible medio oficial. Barbería de Antonio Barrera, calle Singlés 5.

Liquidación En casa del Recadero Pu-jol, tienda de cristal, loza y porcelana, se liquidan todas las existencias, con gran rebaja de precios. CALLE LLOVERA, 51.—REUS

Imp. Celestino Ferrando.—Reus.

# FARMACIA PUNYED LLOBERAS

Importación directa de Bergen (Noruega) del aceite puro de Hígado de Bacalao incongelable.

Garantido á 2'50 Ptas. litro

Teléfono 165. Llavata (Propio) 47 y 49 y Carvautó, 40



## WERTHEIM

Calle Mayor, 7, REUS.

Máquinas rectilíneas, marca SEYFERT, para medias, y tricotas para toda clase de géneros de punto; estas máquinas aventajan por su funcionamiento, producción y material, á todas las marcas conocidas.

Ventas á plazos y al contado á precios ventajosos, y toda clase de accesorios

Máquinas para coser y bordar, sistema WERTHEIM, de varias clases, reconocidas como las mejores en los mercados mundiales.

Recomendamos especialmente la máquina RAPIDA WERTHEIM por ser rotativa y la que reúne más adelantos, construída con materiales superiores, armazón con bolas de acero y de madera, la más veloz sin producir cansancio.

Máquinas para guarnicioneros y otras industrias, y especiales para hacer ojales, festón, etcétera, etc.

Máquinas para medias, y tricotas para toda clase de géneros de punto; estas máquinas aventajan por su funcionamiento, producción y material, á todas las marcas conocidas.

Muebles elegantísimos para máquinas de coser bruñidos en barniz cristal inalterable

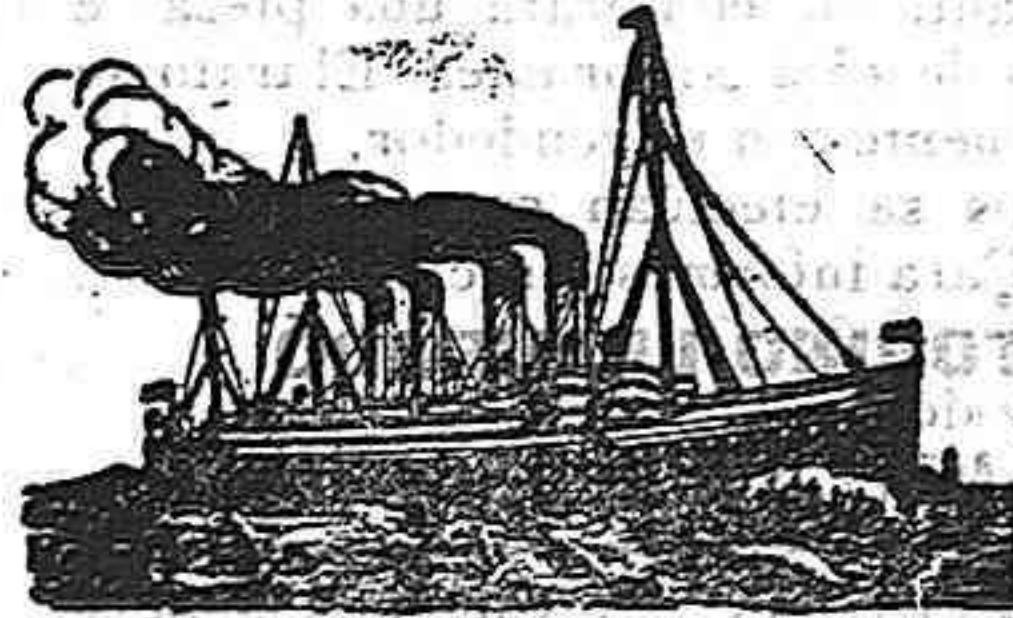

## SERVICIOS DE LA COMPANIA TRASATLANTICA

Línea de New-York, Cuba y Méjico

El día 24 de Febrero saldrá de Barcelona, el 26 de Valencia el 28 de Málaga y el 30 de Cádiz, el vapor

Antonio López

directamente para New-York, Habana y Veracruz.

Línea de Venezuela-Colombia

El día 10 de Febrero saldrá de Barcelona, el 11 de Valencia, el 13 de Málaga y el 15 de Cádiz, el vapor

Legazpi

directamente para Las Palmas, Santa Cruz de Tenerife, Santa Cruz de la Palma, Puerto Rico, Puerto Plata, Habana, Puerto Limón, Colón de donde salen los vapores el 12 de cada mes para Sabanilla, Curaçao, Puerto Cabello y La Guayra, etc. Se admite pasaje y carga para Veracruz y Tampicocon trasbordo en Habana. Combina por el ferrocarril de Panamá con las compañías de navegación del Pacífico, para cuyos puertos admite pasaje y carga con billetes y concimientos directos. También carga para Maracaibo y Coro, con trasbordo en Curaçao y para Cumana, Carúpano y Trinidad con trasbordo en Puerto Cabello.

Línea de Filipinas

El día 28 Febrero saldrá de Barcelona habiendo hecho las escalas intermedias, el vapor

Fernando Póo

directamente para Génova, Port-Said, Suez, Colombo, Singapur, Ilo-ilo y Manila, sirviendo por trasbordo los puertos de la Costa Oriental de Africa, de la India, Java, Sumatra, China, Japón y Australia.

Línea de Buenos Aires

El día 3 de Febrero saldrá de Barcelona, el 5 de Málaga y el 7 de Cádiz, el vapor

P. de Satrústegui

directamente para Santa Cruz de Tenerife, Montevideo y Buenos Aires.

Línea de Canarias Fernando Póo

San Francisco

El día 2 de Febrero saldrá de Barcelona el 3 de Valencia, el 4 de Alicante y el 7 de Cádiz, el vapor

con escala en Valencia y Alicante, el 7 de Cádiz, directamente para Tánger, Casablanca, Mazagán, Las Palmas, Santa Cruz de Tenerife, Santa Cruz de la Palma, demás escalas intermedias y Fernando Póo.

Regreso de Fernando Póo el 2, haciendo las escalas de Canarias y de la Península indicadas en el viaje de ida.

Estos vapores admiten carga en las condiciones más favorables, y pasajeros, á quienes la Compañía da alojamiento muy cómodo y trato esmerado, como ha acreditado en su dilatado servicio. Rebajas á familias. Precios convencionales por camarotes de lujo. Rebajas por pasajes de ida y vuelta. También se admite carga y se expiden pasajes para todos los puertos del mundo, servidos por líneas regulares. La empresa puede asegurar las mercancías que se embarquen en sus buques.

AVISOS IMPORTANTES: Rebajas en los fletes de exportación.—La Compañía hace rebajas de 30 0/0 en los fletes de determinados artículos, de acuerdo con las vigentes disposiciones para el servicio de Comunicaciones Marítimas.

Línea de Cuba y Méjico

El día 20 de Febrero saldrá de Santander y el 21 de Coruña el vapor

Alfonso XIII

directamente para Habana, Veracruz y Tampico. Admite pasaje y carga para Costa firme y Pacífico con trasbordo en Habana al vapor de la línea de Venezuela-Colombia.

Para este servicio rigen rebajas especiales en pasajes de ida y vuelta y también precios convencionales para camarotes de lujo.

Agentes en Barcelona, Ripol y C.

Agente en Reus, Luis de Pedro, Plaza de Prim, 3.

Expende billetes directos para Buenos Aires, Cuba y demás líneas

## Semifijas y Locomóviles

de vapor recalentado.

Construcción original Wolf de 10 á 800 caballos.

La fuerza motriz

más económica

de la actualidad.

Magdeburg-Buckau

Delegación para España: MADRID, Calle Velázquez 21

Representante: Manuel Cruzat, Ing., BARCELONA



## EL BRUCH

Asociación mutua de seguros sobre la vida

Constituida con sujeción á la Ley de 14 de Mayo de 1908, según dispone la Comisaría regia de Seguros establecida en el ministerio de Fomento.

DIRECCIÓN GENERAL: CALLE DE LA CONCEPCION, 14-REUS  
Delegaciones establecidas en Barcelona, Tarragona, Lérida y Gerona.—Sub-dirección en Bilbao

Fin de la Sociedad: Nuestra Asociación «EL BRUCH» permite crear ó constituir un dote para los hijos, una herencia para la familia y en particular un capital para los matrimonios que piensen en el día de mañana, en que la soledad de uno de los dos puede dejarlos en la suma miseria. Con una módica cantidad de primas se puede obtener un capital de 1.000 á 50.000 pesetas. Para más detalles dirigirse en la Dirección general de 9<sup>a</sup> 1.  
Faltan agentes y representantes para la propaganda en varias localidades

## LÍNEA PINILLOS

Servicio al Brasil-Plata

VIAJES RÁPIDOS Y DIRECTO CON SALIDAS FIJAS CADA 22 DIAS  
Para Santos, Montevideo y Buenos Aires  
SALIDAS DE BARCELONA  
Vapor Barcelona 22 de Enero Vapor Cádiz 6 de Marzo  
Vapor Valbanera 13 de Febrero Vapor Barcelona 28 de Marzo

Servicios quincenal á las Antillas y Estados Unidos

CON SALIDAS FIJAS CADA 16 DIAS  
Balmes 19 Enero Para Puerto Rico, Mayagüez, Ponce, Santiago de Cuba, Habana, y Matanzas.  
M. Sáenz, 1 Febrero Para Puerto Rico, Santiago de Cuba, Habana y Cienfuegos.  
Pío IX 20 Febrero Para Puerto Rico, Mayagüez, Ponce, Santiago de Cuba y Habana.  
Catalina 5 Marzo Para Puerto Rico, Santiago de Cuba y Habana.  
Admiten además carga y pasajeros para Canarias y New-Orleans y carga con concimiento directo para los puertos de Sagua, Cabarién, Nuevitas, Puerto Padre, Gibara, Banes y Nipe, con trasbordo en la Habana y para Guantánamo, Manzanillo y Baracoa, con trasbordo en Santiago de Cuba.  
La carga se recibe en el tinglado de la Compañía «muelle de las Baleares»  
Prestan este servicio magníficos vapores de gran marcha, con espaciosas cámaras de 4<sup>a</sup> y 2<sup>a</sup> clase sobre cubierta. Camarotes de lujo y de preferencia. El pasaje de 3<sup>a</sup> se aloja en amplios departamentos. Almirado eléctrico.  
Para fletes, pasajes y demás informes, dirigirse á su consignatario en Barcelona, Rómulo Bosch y Alsina.—Plaza Antonio López, 45, principal.  
Nota.—Estos vapores salen de puertos españoles y se hallan libres de cuarentenas por las procedencias.

## SOBRE-MONEDERO PARA CIRCULACION POR CORREO DE VALORES EN METALICO SERVICIO POSTAL OFICIAL

creado por Real Decreto de 30 de Noviembre de 1899  
El Sobre monedero circula entre todos los pueblos de la Península, Islas Baleares, Canarias y costa de Africa, y donde no haya Administración de Correo están obligados á admitirlo á la circulación los carteros y p-staciones rurales.  
El SOBRE MONEDERO es el medio más cómodo, sencillo y seguro para remitir dinero por correo, certificado, desde 5 céntimos hasta 50 pesetas, en cualquier clase de moneda y en toda clase de fracciones.  
Con el sobre monedero se evitan al público las molestias de todos los sistemas de giro; no es necesario el requisito de conocimiento y se entrega por el cartero en el domicilio del destinatario, aunque sea en la aldea más pequeña indispensable para encargos al comercio, suscripciones de periódicos, pedidos de libros, pensiones, mesadas, etcétera, etc. Único que resuelve las dificultades del giro en pequeñas cantidades. El SOBRE MONEDERO tiene la garantía del Estado que abona la cantidad declarada en caso de extravío. El SOBRE-MONEDERO se vende en los estancos, Administraciones, Estafetas de Correos y Carterías, librerías, tiendas de objetos de escritorio, etc., etc., al precio de 25 céntimos. Los pedidos de los esta queros se harán á las Oficinas de la Compañía Arrendataria de Tabacos en cada provincia, los demás pedidos á las Oficinas de la Sociedad de Sobre-Monedero se abona un buen premio de venta SE GUSEAN REPRESENTANTES ACTIVOS PARA CAPITALS DE PROVINCIA Y UEBLOS IMPORTANTES.  
OFICINAS: SERRANO, 16, MADRID

## FERROCARRILES

Servicio de trenes desde el 15 de Junio de 1908

DE REUS A LÉRIDA

Sale 8'22 Llega 11'24 (c.)  
» 13'43 á Espluga » 15'36 (m.)  
» 17'12 á Vimbodi » 20'21 (m.)  
» 20'46 á Lérida » 0'22 (m.)

DE LÉRIDA A REUS

Sale 5'30 Llega 9'48 (m.)  
» 15'30 » 17'58 (c.)

DE REUS A TARRAGONA

Sale 7'36 Llega 8'16 (m.)  
» 10'01 » 10'34 (m.)  
» 12'17 » 12'47 »  
» 14'30 » 15'08 (m.)  
» 18'08 » 18'37 (c.)  
» 20'20 » 21'03 (m.)

DE TARRAGONA A REUS

Sale 7'37 Llega 8'10 (c.)  
» 12'16 » 12'53 (m.)  
» 15'52 » 16'47 (m.)  
» 19'40 » 20'19 (m.)

DE REUS A BARCELONA

Sale 4'37 por Villanueva Llega 8'20 (c.)  
por Villafranca » 9'34 (c.)  
» 7'02 » 9'12 (E.)  
» 8'37 » 13'35 (m.)  
» 14'19 » 17'44 (c.)  
» 17'34 » 21'12 (m.)  
» 21'22 » 23'36

DE BARCELONA A REUS

Sale 5'08 Llega 9'20  
» 8'17 » 10'36  
» 9'30 » 12'56 (c.)  
» 12'50 » 16'28 (c.)  
» 15'46 » 20' » (m.)  
» 19'46 » 22'01 (E.)

DE MORA Y FALSET A REUS

Sale 5'44 Llega 6'52 (E.)  
» 6'03 Sale 7'15 » 8'22  
» 6'34 » 8'20 » 10'07  
» 12'25 » 13'19 » 14'11  
» 18'42 » 20'54 » 22'39  
» 20'07 » 20'45 » 21'18

DE REUS Y FALSET A MORA

Sale 6'52 Sale 9'23 Llega 10'17 (m.)  
» 10'43 » 11'24 » 11'50  
» 13'26 » 14'29 » 15'03  
» 16'39 » 19'02 » 19'52  
» 20'25 » 21'38 » 22'16 (m.)  
» 22'09 » 23'15 (E.)

## Compañía Reusense de Tranvías

Servicio de trenes que regira desde el día 18 de Septiembre de 1911.

Salidas de Reus Salidas de Saló

(Arrabal Robuster)  
Reus núm. 6 á las 8'18 Reus núm. 3 á las 4'15  
» 2 á las 10'15 » 5 á las 9'07  
» 8 á las 14'50 » 7 á las 11'15  
» 38 á las 16'40 » 1 á las 16'03  
» 48 á las 23' » 9 á las 18'05  
Reus 14 de Septiembre de 1911.—El Administrador, Nicolás Gansset.

### SULFURIL MONAL

Verdadera síntesis de las aguas minerales sulfurosas.  
PASTILLAS ABRADABILÍSIMAS AL PALADAR  
Acción Rápida y Segura en las  
AFECIONES de la GARGANTA  
y de las VIAS RESPIRATORIAS  
Laringitis, Ronquera, Anginas, Catarrros, Gripe, Bronquitis, Tuberculosis incipiente.  
Dosis: 4 ó 6 pastillas al día.  
MONAL FRERES, NANCY (FRANCIA)

presta particular á personas formales 5% Reembolsos en plazos 5 años.—Martínez G., postleg, Berlín, 47.

# VICHY PRATS

DE CALDAS DE MALAVEILLA similar al Vichy Francés y enteramente idéntica al VICHY CATALAN Indispensable para las enfermedades del estómago

Precio de venta: 20 céntimos litro sin envase y 35 céntimos litro con envase

Depositario exclusivo para la provincia de Tarragona: ROMAN MARIMON.—Comercio de comestibles y coloniales.—REUS.—Plaza de Cataluña, núm. 7.—REUS  
Unicos puntos de venta en Reus: En las tiendas de comestibles de José Pamies, Arrabal Santa Ana.—Orsini Vidal; San-Pedro Apóstol.—Antonio Prieto, Portal de Jesús.—Vinda de Ibañez (casa Marcelo). Llovera.—Jaime Socías, Mariano Fortuny.—José Peña, Castelar.—Juan Cardona, calle Jesús.—Francisco Fort Mayor.—José Vila, Arrabal Robuster.—Salvador Sedó, Arrabal Robuster.—Buenaventura Vernet, San Juan.—José Fargas Serrat, Santa Ana.—Manuel Barberá, Galera.—Ramón García, Estanislao Figueras (Siuglés), y en la droguería de Francisco Bofarull, Plaza Mercado y en el exdepósito de D.<sup>a</sup> Dolores Masgaru, calle Hospital, 33.