

En Reus un mes, 1'50 ptas. Provincias, trimestre, 5 id. Extranjero, 9 id. Pago adelantado

DIARIO DE REUS



Redacción y Adm. Arrabal Santa Ana 35 Teléfono 99 Anuncios y Reclamos A precios de tarifa Remitiendo 575 ptas. línea Pago adelantado

NÚMERO SUELTO 5 céntimos. NÚMERO ATRASADO 10 céntimos

DE AVISOS

Fundado en 1859

Y NOTICIAS

Segun dispone el art. 198 de la vigente Ley del Timbre, cada anuncio satisfará diez céntimos de peseta por inserción.

PARA ANUNCIOS Y SUSCRIPCIONES

EN REUS Redacción, Arrabal de Santa Ana, 17, Teléfono, 179.—Administración, Arrabal de Santa Ana, 35, imprenta de D. Celestino Ferrando.

EN BARCELONA Roldós y C., Rambla del Centro, 37.—P. Grañén, Zurbano, 3.—Cebrián y C., Puertaferri, 18.—Kiosco de Narciso España, Rambla de las Flores, frente la Iglesia de Belén.

EN MADRID, Agencia general de Anuncios de España, Alcalá, 6 y 8 EN PARIS, A. Lorette, Rue Rougemont, 14

ESQUELAS DEFUNCION a precios reducido Se reciben hasta las 10 de la noche

El conflicto de los Balkanes

¿Vuelta a empezar?

Cuando creíamos estaba resuelto el conflicto de Oriente y la paz volvería a reinar en los Balkanes, resulta que estamos tan lejos de ella como al romperse las hostilidades.

Los albaneses, resueltos a conquistar su independencia, y disponiéndose a sacudir el yugo serbio, como antes sacudieron el yugo musulmán, y ya han conseguido varias victorias que han obligado a Servia a movilizar nuevas divisiones de su ejército.

Por su parte Turquía, cada vez más ensoberbecida, a pesar de sus derrotas, reclama ahora la devolución de las islas Egeas capturadas por Italia y Grecia, a lo que esta última se niega.

La cuestión de las islas Egeas es de las que suelen traer cola, como vulgarmente se decimos. Es un modo disimulado. Francia y Rusia concentran sus fuerzas navales en el Mediterráneo, y la Gran Bretaña enviará en breve a dicho mar la flota más poderosa que haya navegado por sus aguas.

Si la guerra estalla nuevamente entre Turquía y Grecia, es probable que esta no salga tan bien librada como antes, y corre el riesgo de perder el fruto de su heroísmo y sacrificios, como sucedió a Bulgaria.

Europa asiste impasible a este espectáculo poco edificante, en que el ladrón se convierte de pronto en robado, y el robado vuelve por lo suyo.

palo al joyero y se apodera de varias alhajas. El joyero, repuesto del golpe, sale tras el ladrón, y le arrebató las joyas.

Se entabla la lucha, y mientras esto ocurre, la policía hace de espectador impasible del suceso. Pues eso, ni más ni menos, es lo que viene ocurriendo en los Balkanes, y Europa es la policía que tolera un espectáculo impropio del siglo en que vivimos.

COMENTANDO

Inglaterra y las relaciones franco-españolas

El corresponsal en Londres del diario francés «Le Temps» ha telegrafado a su periódico esta importante nota:

«Aquí se ha seguido con gran interés el viaje del Presidente de la República francesa.

Con motivo de la crisis marroquí, Francia ha podido darse cuenta de la cordialidad de relaciones entre Inglaterra y el Gobierno español.

Todo lo que puede consolidar la situación de España en la parte occidental del Mediterráneo, no puede ser indiferente a Inglaterra.

«The Daily Telegraph» cree que en Cartagena se han concretado algunas fórmulas del futuro acuerdo franco español.

Prestará también ayuda financiera a España para que ésta pueda contratar un empréstito importante en buenas condiciones.

Se ha convenido también la cooperación en el Mediterráneo, para que las flotas francesas puedan apoyarse en los puertos españoles.

Se ha hablado de la organización militar y naval de España, de la defensa de sus costas y arsenales.

«España» sigue diciendo el periódico inglés—garantiza a Francia en la entente la seguridad del Pirineo, para que pueda desguarnecer el Mediodía de su territorio.

Todo esto se traducirá en compromisos escritos, según «The Daily Telegraph».

EL TRANVIA DE REUS A TARRAGONA

Por el interés que reviste para nuestra ciudad, copiamos el siguiente escrito de nuestro colega «La Publicidad», que desde Tarragona le envían.

«Aprovechando la estancia en esta ciudad de los Sres. D. Luis G. de Rivera, gerente de la Compañía Caminos de Hierro, Saltos y Minas de Cataluña, acompañado del ingeniero D. Mariano de Cárcer, la cual Compañía es concesionaria del tranvía eléctrico de Tarragona a Reus, tuve el gusto de celebrar con dicho Sr. Rivera una entrevista, por ser la construcción de dicho tranvía de verdadera utilidad e importancia para las comarcas de Tarragona y Reus.

El Sr. Rivera, con la exquisita amabilidad en él peculiar, al enterarse del objeto de mi visita, contestó:

«Con muchísimo gusto contestaré a las preguntas que tenga usted a bien hacerme, para que pueda publicarlo, como interesa, en «La Publicidad» de Barcelona.

«Me consta, en efecto, que se trata de constituir una Compañía Anónima con la denominación de Tranvías Interurbanos de la provincia de Tarragona.

«Ignoro si la futura Compañía será la que adquiera la concesión del tranvía eléctrico de Tarragona a Reus; así es de esperar, ya que mi Compañía, actual concesionaria de este tranvía, se halla dispuesta a prestar su apoyo financiero a la nueva entidad, interesándose en ella con todos sus elementos. No creo, pues, que a la nueva entidad le sea difícil el llegar a un acuerdo con aquella.

«Desde luego, se hará una llamada al capital local, pues entiendo que éste ha de ser uno de los interesados; el proceder de otra forma sería aparecer ante el público como una empresa extraña, lo cual conviene evitar.

«Terminado el objeto de mi visita, motivada precisamente por los insistentes rumores que habían circulado, de los que se había hecho eco la prensa local, referente a la venta o cesión del proyecto a la Compañía de los ferrocarriles del Norte, cuyos rumores habían asustado al público, me despedí del señor de Rivera, dándole las más expresas gracias en nombre propio y en el de «La Publicidad» por su atención.

«En su Consejo de Administración figurarán hijos de Tarragona y de Reus, cuya participación en la sociedad será una garantía para el capital.

«Si, tanto es así, que están hechos todos los depósitos que marca la ley, pagados sus derechos reales y por consiguiente en plena y firme posesión de la concesión.

«En efecto, la Compañía que va a constituirse tendrá como especial asunto la construcción y explotación de toda clase de líneas de tranvías eléctricos en la provincia de Tarragona.

«El movimiento intensivo en cortas distancias, dará siempre mejores resultados que los horarios por fuerza limitados de un ferrocarril, y entiendo que las distancias que guardan entre sí las ciudades más importantes de la provincia, son tan reducidas, que siempre aquél llevará ventaja a éste; el tranvía desarrollará, forzosamente, la cons-

trucción y urbanización en su trazado en plazo más o menos lejano; así lo menos en Nueva York, cuyas calles alcanzan longitudes fantásticas. Así lo hemos visto nosotros en París, Viena, Milán, etc., en cuyas capitales el tranvía ha sido siempre la avanzada de toda urbanización; así nos lo demuestra también Roubaix y Toucoig en el norte de Francia, poblaciones que casi forman hoy una sola, y así nos lo demuestra finalmente Barcelona, que debe al tranvía la ampliación de su radio. Y si esto ocurre tratándose de cientos de kilómetros, ¿qué no puede llegar a suceder en distancias tan relativamente cortas como las que separan a las más importantes poblaciones de esta provincia?

«No creo pueda ser difícil el contratar el suministro de fluido, pero es este un punto delicadísimo, sobre el cual siento no poderle contestar. El Consejo de Administración de la futura Compañía, será el llamado a resolverlo.

«Ignoro la fecha exacta de su constitución, pero no creo equivocarme al decirle que en la primera quincena de Noviembre podrá ser ya un hecho la existencia de la nueva entidad.

«El capital social será de 1.300.000 pesetas, suma insignificante si se tiene en cuenta la potencia financiera de los elementos que se hallan dispuestos a prestar su apoyo a la nueva entidad.

«En su Consejo de Administración figurarán hijos de Tarragona y de Reus, cuya participación en la sociedad será una garantía para el capital.

«Si, tanto es así, que están hechos todos los depósitos que marca la ley, pagados sus derechos reales y por consiguiente en plena y firme posesión de la concesión.

«Terminado el objeto de mi visita, motivada precisamente por los insistentes rumores que habían circulado, de los que se había hecho eco la prensa local, referente a la venta o cesión del proyecto a la Compañía de los ferrocarriles del Norte, cuyos rumores habían asustado al público, me despedí del señor de Rivera, dándole las más expresas gracias en nombre propio y en el de «La Publicidad» por su atención.

«En su Consejo de Administración figurarán hijos de Tarragona y de Reus, cuya participación en la sociedad será una garantía para el capital.

«Si, tanto es así, que están hechos todos los depósitos que marca la ley, pagados sus derechos reales y por consiguiente en plena y firme posesión de la concesión.

«En efecto, la Compañía que va a constituirse tendrá como especial asunto la construcción y explotación de toda clase de líneas de tranvías eléctricos en la provincia de Tarragona.

«El movimiento intensivo en cortas distancias, dará siempre mejores resultados que los horarios por fuerza limitados de un ferrocarril, y entiendo que las distancias que guardan entre sí las ciudades más importantes de la provincia, son tan reducidas, que siempre aquél llevará ventaja a éste; el tranvía desarrollará, forzosamente, la cons-

trucción y urbanización en su trazado en plazo más o menos lejano; así lo menos en Nueva York, cuyas calles alcanzan longitudes fantásticas.

«No creo pueda ser difícil el contratar el suministro de fluido, pero es este un punto delicadísimo, sobre el cual siento no poderle contestar.

«Ignoro la fecha exacta de su constitución, pero no creo equivocarme al decirle que en la primera quincena de Noviembre podrá ser ya un hecho la existencia de la nueva entidad.

«Nova Semo» designa un Comité que suerín la present qui vos explicará sintèticament lo que ha d'esser l'Assamblea.

«L'Assamblea Esperantista haúrrá lloc el día 19 d'Octubre a les deu i mitja del matí, en el teatre del «Centre de Lectura», de Reus.

«Podrán pender hi part tots el gesamdeanoj en possessió de la present. L'acte será públic.

«Els qui vulguin presentar qualque tema a deliberació de l'Assamblea, deurán anunciarlo, al menys dos dies avants, al Secretari del Comité (Martí Napolità, 4, primer.)

«Aixís els temas com les discussions el Comité aconsella se desenrotllin en Esperanto; empró la presidència permeterà l'ús del català en aquells qui no tinguin facilitat d'expressió per a manca de pràctica en parlar la nostra aimada lengua auxiliar internacional.

«L'Assamblea consistirà solemment en una sessió, que comensará puntualment a l'hora anunciada; pero si per a circumstancies especials fos necessaria la celebració d'una segona, se convocarà aqueixa per a avants de tres hores de finalda la primera.

«La vostra assistència es del tot imprescindible; si no vos es possible assistirhi, envieu la vostra adhesió al Comité, no deixen a recó el grá de sorra que, si yerament estimen l'Esperanto, teniu el deure de portar a la nostra monumental edificació.

«Fins a l'Assamblea.

«Los saluda sincerament.

«El Comité: Enric Agudé i Parés, President (Reus); Domènec Obiol, Vispresident primer (Tarragona); Ramón Pujol, Vispresident segon (Reus); Mossén Josep Pamies (Argentera); Teresa Barrufet i Puig (Reus); J. Solé i Granell (Tarragona); Josepa Felip (Reus); Lluís Alabart (Tarragona); Jaume Juanpere (Reus); Mossén Josep M. Dalmau (Falset); President de «Fratesco» (Vendrell); Sebastiá Castellví (Reus); Tomás Martí (Tarragona); Anton Roig (Reus); Palmir Grifó (Reus); Vocals: Teresa Estela (Reus), Secretaria; i Vis-secretari, Josep Vidal (Tarragona).

Reus 8 d'Octubre de 1913.

CRÓNICA PARISIÉN

El «timo» de moda

¡A LA GARE!

La fresquilla de moda es: Merci pour la langouste!

A cada triquete, ciudadanos conscientes e inconscientes, gordos y flacos, lanzan esta expresión de agradecimiento: «¡Gracias por la langosta!», por una langosta que ni ha enviado el uno ni ha recibido el otro, pero en eso consiste precisamente la gracia de esta lata a la orden del día y de la noche.

Encuentras a un amigo por el Boulevard y le dices: «¡Hombre, si hicieras el favor de prestarme un luis!...»

«¡Merci pour la langouste!» Hay expresiones idiotas que nacen nadie sabe dónde, adquieren en un momento una boga inmensa y luego desaparecen.

Los últimos meses que pasé en Madrid, recuerdo que decían a trochomoche:

Gran Tintorería y Quita-manchas

DE **DOMINGO INGLÉS (hijos)**
CAMINO DE RIUDOMS, N.º 40.-REUS

Sucursal Arrabal de Robuster, núm. 9 (frente al Correo).-Teléfonos, 188 y 85
El dueño de este antiguo y acreditado establecimiento tiene el gusto de participar a su numerosa clientela y al público en general, que ha trasladado su taller de la calle de San Luis al Camino de Riudoms, núm. 40, en donde encontrarán gran perfección y economía.
Se lava y se tinte toda clase de ropas en 24 horas
ESPECIALIDAD EN LOS NEGROS PARA LUTOS
= = LAVADOS EN SECO = =
Se reciben encargos en el local «El Nuevo Euterpe»

CONSULTORIO MÉDICO

DE **LORENZO MARCH**

MEDICINA Y CIRUGIA

Visita de 11 a 1. -- PLAZA DE PRIM, 6, 2.º, 1.ª - REUS

GRAN TINTORERÍA BARCELONESA

DE **MANUEL CIBIACH**

Calle Galanas, núm. 7 (frente «La Palma».-REUS

SE LAVA Y TINE TODA CLASE DE ROPAS

ESPECIALIDAD EN COLORES EN LA MUESTRA

SULFATO DE AMONIACO
NITRATO DE SOSA

Importación directa de Chile a Barcelona

SULFATO DE COBRE
SUPERFOSFATO DE CAL

JOSÉ SANTANA SOLER, Representante

CANUDA, 2, 2.º 1.ª - BARCELONA

EL ESPECIALISTA

EN **Enfermedades de los ojos**

DOCTOR ANGEL MERCADER

Oculista del Hospital Cívico-Militar y del Dispensario municipal

HA TRASLADADO

su Consultorio Oftalmológico de la calle Monterols, al

Arrabal alto de Jesús, 36, 1.º-REUS

VISITA DE 9 A 12 Y DE 3 A 5. DIAS FESTIVOS DE 10 A 12

SOCIEDAD ENOLÓGICA DEL PANADÉS

Serdá, Ros & C.ª

Productos enológicos—Multilevaduras Jacquemin—Aparatos de análisis de vinos de la casa Salleron—Dujardin—Productos anticriptogámicos—Aboas Químicos y Orgánicos—Material de Almacén y Bodega—Análisis y Consultas—Instalación de Laboratorios

Barcelona Vilafranca del Panadés

Cortes, 539.-Teléfono 3022 Rambla San Francisco, 15 y 17.-Teléfono 24

REPRESENTANTE EXCLUSIVO EN REUS Y SU COMARCA

DON J. ORNOSA Y SOLER. -- PASEO DE SUNYER

DEPÓSITO DE TODOS LOS PRODUCTOS DE LA CASA

SEÑORES ROCA Y RIBAS. -- Calle Monterols. -- REUS

Pídanse precios y catálogos

JOSÉ JUNCOSA

Calle de Amargura, núm. 1

REUS



Especialidad para la siembra de granos, legumbres y semillas de hortalizas.

Largueta á 29'00
Aragón á 28'00

Aceites
Clases finas á 19 ptas.
Id. corrientes á 17 »
Id. bajas á 16 »

Algarrobos.—Con pocas operaciones, cotizan de 28 y medio á 29 reales quintal de 41'600 kg. las viejas. Las nuevas á 22 id.

Vinos.—Se nota calma en las operaciones pagándose de 5 1/2 á 6 1/2 reales grado la clase negra y de 6 á 7 la blanca. Rosado de 6 á 6 y medio.

Alcoholes.—Limitadas operaciones por no regir encabezamiento los vinos que ahora se exportan.

Selecto rectificado 96197' á 148 ptas.
Extrafino " 96197' á 145 "
Industrial " 96197' á 142 "
Destilado 94195' á 140 "

Harinas y despojos.—Se han realizado algunas ventas en harinas, notándose calma en los despojos.

1.ª fuerza á 43'75 á 44 ptas. los 100 kg.
1.ª blanca á 41 1/2 42 " id.
2.ª R á 33'00 " id.
2.ª B á 31'00 " id.
Marca A á 19'75 " 70 kg.
Tercerilla á 14'00 " 60 id.
Menudillo á 26 á 27 reales los 140 litros.
Salvado á 20'50 á 21 " id.

Granos y legumbres
Pocas demandas por resistirse los compradores á pagar precios tan elevados.

Trigo.—Aragón 19'00 á 19'50 ptas. 55 kg.
Comarca 16'50 á 17'00 " "
Rusia 19'00 á 20'00 " "
Cebada.—Comarca nueva dero'25 á 10'50 c.ª
Rusia 00'00 á 00'00 " "

Maiz.—Extranj. 21 á 21'50 " 100 ks.
Comarca 00'00 á 00'00 " "

Alubias.—Pinet Valencia 50 ptas. 100 ks.
Comarca 25'00 á 26 " cuart.

Habas.—Siembra, 16'00 " "
Pienso, 31'50 á 32'00 100 ks.
Habones.—Sevilla, 32'50 pesetas 100 kg.
Arbejones.—De 15'00 á 15'50 cuartera.
Yeros.—De 21'00 á 22'00 100 ks.
Alpiste.—De 66'00 á 67'00 id.
Caramones.—De 40'50 á 41'00 id.
Avena.—De 25 á 25'50 ptas. los 100 kg.

ANUNCIO

Se alquila un piso principal con parte de entresuelo muy capaz y con bastantes comodidades á la moderna e higiénicas.
Se dará razón en la calle de las Galanas n.º 9.

IMPORTANTE

El que ha proporcionado más y mayores préstamos hipotecarios en esta comarca, es el corredor y agente de negocios don Pedro Morlanes y Busquets, de Tarragona, Rambla de San Juan, 68, 4.º, 6 calle San Agustín, 17, entresuelo, siempre tiene disponibles de 1.000 a 100.000 pesetas para prestar mediante hipotecas saneadas y á intereses módicos, observando en dichas operaciones la más absoluta reserva, actividad y economía.

También tiene en venta el citado señor infinidad de fincas rústicas y urbanas, y recibe encargos para la colocación de capitales al interés líquido del 5 y 6 por ciento anual anticipado y mediante sólidas y superiores garantías.

SE VENDEN CRUCES

para las Fiestas Constantinianas, y también de especiales, de gusto artístico para adorno de los balcones durante dichas fiestas, en el taller del escultor

Juan Llor Blay

Calle de las Carnicerías Viejas.—REUS.

Se necesita

Joven práctico en contabilidad y correspondencia. Informarán Arrabal Santa Ana, n.º 53, Despacho.

VENTA

En Alforja se vende á precio módico una casa situada en el punto más céntrico de la población, esquina á la plaza Mayor, compuesta de sótanos y tres pisos con dormitorios elegantes y ventilados.

Para precio y detalles dirigirse á D. José Vallverdú, albañil, plaza Mayor, Alforja y en Reus en el Centro de Contratación, Plaza de Prim 3.

MERITORIO

Se necesita uno para escritorio. Informes en esta Redacción.

DIVERSIONES PUBLICAS

Teatro Fortuny

Gran Compañía de opereta italiana de Amadeo Granieri. Dirigida por Adriano Marchetti.

Función para esta noche á las 9 y media, debut de la compañía, se pondrá en escena la aplaudida opereta en tres actos «La Princesa del Dollar».

Imp. Celestino Ferrario —Reus.



SALUD!

después de las enfermedades.

Reponer el cuerpo demacrado de un enfermo, reanimar sus fuerzas vitales y proporcionarle la fácil asimilación de los alimentos, es la obra de la Emulsión de SCOTT. La Emulsión SCOTT, es un alimento ideal para los niños durante la dentición, para las criaturas demacradas, para las madres que crían y para todos los que están extenuados por la debilidad, trabajo excesivo o enfermedad. La Emulsión SCOTT es

incomparablemente mejor que el aceite de hígado de bacalao solo

y muy superior a todas las imitaciones. La clase médica del mundo entero reconoce sus valiosas cualidades en el tratamiento de la anemia, escrófula, raquitismo, enfermedades de la piel, debilidad y en todas las afecciones bronquiales y pulmonares.

EMULSIÓN SCOTT

Rechácense imitaciones que solo conducen al desengaño y aceptése solamente la Emulsión SCOTT que lleva el hombre con el pescado en la envoltura.

Una muestra gratis le será enviada por D. Carlos Marés, Calle de Valencia, 333, Barcelona á cambio de 75 cts. en sellos para el franqueo.

Dicen de Tarragona:
«Aumenta el disgusto en el comercio local y comarcal ante las gravísimas deficiencias de la Compañía del Norte, que por falta de vagones paraliza el tráfico.»

Creemos que es tiempo perdido enviar exposiciones que nada resuelven. Lo que procede es llamar á todas las representaciones del comercio y de la industria á una reunión magna y dirigirse telegráficamente al Gobierno para que obligue á la citada empresa á cumplir sus compromisos.

No dudamos del apoyo de los poderes públicos y de los representantes en Cortes en asunto de tantísima importancia.»

Uno de los números del programa de las Fiestas Constantinianas, que llamará sin duda la atención, será el homenaje infantil que se verificará en la parroquia de San Pedro, el sábado próximo por la mañana.

Nos consta que tanto los maestros públicos como los privados, están animados de los mejores propósitos y están dispuestos á cooperar al mejor éxito del homenaje.

Ha quedado constituida en esta ciudad una agrupación ciclista «Ganchets», que impulsará dicho sport.

Dicha agrupación está compuesta de muchos jóvenes «sportmens», quienes se comprometen á dar periódicas fiestas.

Pídanse Sal Vichy-Etat para bebidas y Comprimidos Vichy-Etat efervescentes, en envases de origen. Rehúsense imitaciones.

El Doctor BOSCH OCELAY, especialista en las enfermedades de la garganta, nariz y oído, HA TRASLADADO su consultorio que tenía establecido en la calle Mayor n.º 12, á la Plaza de la Constitución entrada por la calle de Güell y Mercader de esta ciudad, en donde continuará visitando todos los lunes, de 9 á 1 y de 3 á 6. En Barcelona: Claris 35, principal.

El Dr. PEDRO FONTANA GRAU, especialista en las enfermedades de los ojos, ha trasladado á los lunes de cada semana, la visita que tenía establecida los domingos en la calle de la Cárcel, n.º 8, principal. Horas de consulta de 10 á 1 y de 3 á 5. En Barcelona: Diputación 235.

Grandes Fiestas y Fiestas DE OCTUBRE

Adornos é iluminaciones eléctricas, japonesas y venecianas.

Adorno de fachadas, balcones, calles, jardines, salones y mercados; carrozas alegóricas y alquiler de material decorativo.

EL INGENIO

Escalor, Raurich, 6.—Barcelona.

Encargos: M. MATA, Arrabal Sta. Ana, 47.—REUS

MOTORES TRIFÁSICOS

Marca «ZIEHL-ABEGG» de Berlín INSUPERABLES

Ajustados á las prescripciones de la «Asociación de Electricistas Alemanes».

LUIS ESCOLA

ARRABAL DE STA. ANA, N.º 40

Casa debidamente autorizada para instalaciones eléctricas de todas clases.

Cura el estómago el Blixir Salz de Carlos

MERCADO

13 de Octubre 1913.

El que ayer se celebró en esta ciudad resultó de mucha animación, rigiendo, en almendras y avellanadas los siguientes precios:

Avellanadas

Sin haber mejorado los precios que detallamos al pié, se notó mayor animación en los compradores.

Rigieron los siguientes precios:

| | | |
|-----------------|-------|------------------|
| Garbillada | 51 | ptas. los 58'400 |
| Negreta | 50 | » » » |
| Cosechero buena | 49 | » » » |
| Corriente | 48 | » » » |
| Embarque | 47'50 | » » » |
| Grano 1.ª | 81'00 | » » » |
| Grano 2.ª | 79'00 | » » » |

Almendras

| | |
|--|--|
| Mollares á 68 ptas. scco de 58'400 kg. | |
| Grano Esperanza 1.ª á 28'50 duros qq. | |
| Grano » 2.ª á 28'00 » » | |
| Comuna á 27'00 » » | |

ENOFOSFORINA. Reconstituyente de sabor agradable y de efectos rápidos. Se vende en la **FARMACIA SERRA** Arrabal de Santa Ana, número 80 y en la **FARMACIA NUEVA** de NAPOLEÓN BATALLA, Portal de Jesús.—REUS.

FARMACIA PUNYED LLOBERAS

Importación directa de Bergen (Noruega) del aceite puro de Hígado de Bacalao incongelable : Garantido á 250 Ptas. litro Teléfono 165.—Calles Llovera (Padre), 47 y 49 y Cervantes, 40

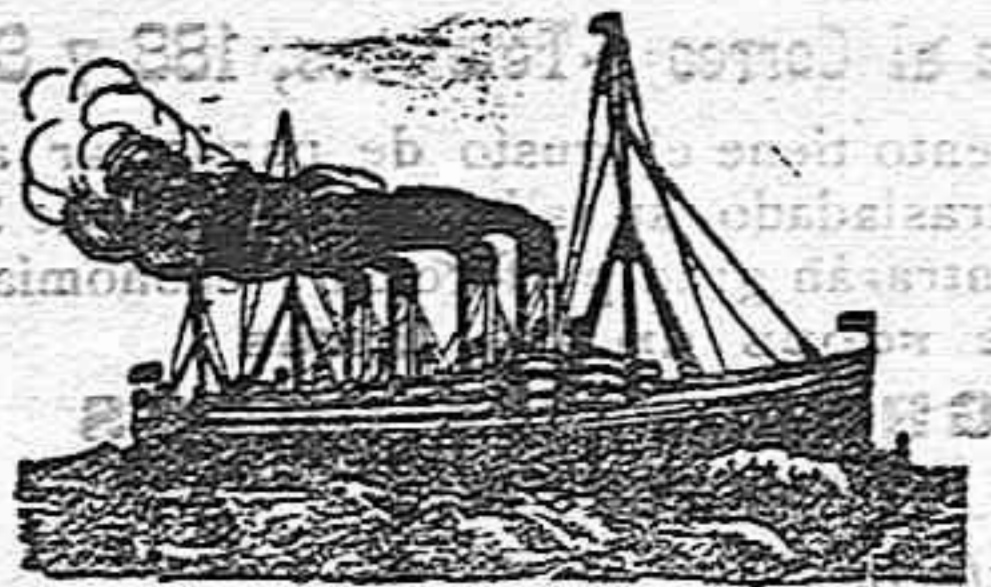

SERVICIOS DE LA COMPAÑIA TRASATLANTICA

Línea de Buenos Aires
El día 4 de Octubre saldrá de Barcelona, el 5 de Málaga y el 7 de Cádiz, el vapor **Infanta Isabel de Borbón** directamente para Santa Cruz de Tenerife, Montevideo y Buenos Aires.

Línea de New-York, Cuba y Méjico
(Servicio del Mediterráneo)
El día 25 de Octubre saldrá de Barcelona, el 26 de Valencia el 28 de Málaga y el 30 de Cádiz, el vapor **Montevideo** directamente para New-York, Habana y Vera Cruz.

Línea de Cuba y Méjico
(Servicio del Norte de España)
El día 16 de Octubre saldrá de Santander y el 21 de Coruña el vapor **Alfonso XII** directamente para Habana, Vera Cruz y Tampico. Admite pasaje y carga para Costa Firme y Pacífico con trasbordo en Habana al vapor de la línea de Venezuela-Colombia.

Línea de Venezuela-Colombia
El día 10 de Octubre saldrá de Barcelona, el 11 de Valencia, el 13 de Málaga y el 5 de Cádiz, el vapor **Antonio López** directamente para Las Palmas, Santa Cruz de Tenerife, Santa Cruz de la Palma, Puerto Rico, Puerto Plata, Habana, Puerto Limón, Colón de donde salen los vapores el 12 de cada mes para Sabanilla, Curaçao, Puerto Cabello y La Guayra, etc. Se admite pasaje y carga para Vera Cruz y Tampico con trasbordo en Habana. Combina por el ferrocarril de Panamá con las compañías de navegación del Pacífico, para cuyos puertos admite pasaje y carga con billetes y conocimientos directos. También carga para Maracaibo y Coro, con trasbordo en Curaçao y para Cumaná, Caripano y Trinidad con trasbordo en Puerto Cabello.

Línea de Filipinas
El día 15 Octubre saldrá de Barcelona habiendo hecho las escalas intermedias, el vapor **Alicante** directamente para Génova, Port-Saïd, Suez, Colombo, Singapur, Ilo-ilo a Manila, sirviendo por trasbordo los puertos de la Costa Oriental de Africa, de la India, Java, Sumatra, China, Japón y Australia.

Línea de Canarias Fernando Póo
El día 2 de Octubre saldrá de Barcelona el 3 de Valencia, el 4 de Alicante y el 7 de Cádiz, el vapor **Isla de Panay** con escala en Valencia y Alicante, el 7 de Cádiz, directamente para Tánger, Casablanca, Mazagán, Las Palmas, Santa Cruz de Tenerife, Santa Cruz de la Palma, demás escalas intermedias y Fernando Póo.

Regreso de Fernando Póo el 2, haciendo las escalas de Canarias y de la Península indicadas en el viaje de ida.
Estos vapores admiten carga en las condiciones más favorables, y pasajeros, á quienes la Compañía da alojamiento muy cómodo y trato esmerado, como ha acreditado en su dilatado servicio. Rebajas á familias. Precios convencionales por camarotes de lujo. Rebajas por pasajes de ida y vuelta. También se admite carga y se expiden pasajes para todos los puertos del mundo, servidos por líneas regulares. La empresa puede asegurar las mercancías que se embarcan en sus buques.

AVISOS IMPORTANTES: Rebajas en los fletes de exportación.—La Compañía hace rebajas de 30-0/0 en los fletes de determinados artículos, de acuerdo con las vigentes disposiciones para el servicio de Comunicaciones Marítimas.
Para este servicio rigen rebajas especiales en pasajes de ida y vuelta y también precios convencionales para camarotes de lujo.

Agentes en Barcelona, Ripol y C.
Agente en Reus, Luis de Pedro, Plaza de Prim, 3.
Expende billetes directos para Buenos Aires, Cuba y demás líneas.

Emulsión Marfil
DE ACEITE PURO DE HIGADO DE BACALAO CON HIPOFOSFITOS DE CAL, DE SODA Y GUAYACOL
Premiada en la Exposición de Alejandria

Los innumerables certificados de médicos eminentes que aconsejan el uso de la EMULSION MARFIL AL GUA YACOL y los miles de enfermos que han conseguido su curación con el uso de este medicamento, son la mejor garantía que pueden desear los que tengan necesidad de combatir el *escurvulismo*, *raquitismo*, *bronquitis crónica* y *tosas rebel-des*. La EMULSION MARFIL AL GUA YACOL, engorda y fortalece á los niños desarrollando el sistema óseo.

Depósito central: LABORATORIO QUIMICO FARMACEUTICO DE F. DEL RIO GUERRERO, Sucesor de González Marfil.—MALAGA

Las Personas que conocen las **PILDORAS DEL DOCTOR DEHAUT** DE PARIS

no titubean en purgarse, cuando lo necesitan. No temen el asco ni el cansancio, porque, contra lo que sucede con los demás purgantes, éste no obra bien sino cuando se toma con buenos alimentos y bebidas fortificantes, cual el vino, el café, el té. Cada cual escoge, para purgarse, la hora y la comida que más le convienen, según sus ocupaciones. Como el cansancio que la purga ocasiona queda completamente anulado por el efecto de la buena alimentación empleada, uno se decide fácilmente á volver á empezar cuantas veces sea necesario.

SOCIÉTÉ GÉNÉRALE DE TRANSPORTS MARITIMES A VAPEUR
Línea de Buenos Aires
Saldrá de Barcelona el día 21 de Octubre directamente para Buenos Aires, el magnífico y rápido vapor francés **VALDIVIA** admitiendo carga y pasaje.
Consignatarios en Barcelona: Ripol y C.; Gran Vía Layetana, 5, bajos.—Barcelona.
Este anuncio está aprobado por la Junta Local de Emigración de Barcelona

Cajas de embalaje, para vender

LÁMPARA de filamento Metálico Trefilado Irrompible

«METAL»

de la Compañía General Española de Electricidad (LA MEJOR MARCA)

Ptas. 1'60 desde 5 á 50 bujías
VENTA AL POR MAYOR Y MENOR

LUIS ESCOLÁ

ARRABAL DE SANTA ANA, N.º 40 REUS

TARIFA para la inserción de anuncios en este periódico desde 1.º Julio de 1913

| A 1.ª pág. | A segunda ó tercera página | A 4.ª pág. |
|--|---|--|
| A 4 pesetas por cada espacio de 7 X 5 cmts. que ocupe. | A una columna: Hasta 3 cmts. de altura, 2'50; De 3 á 5 cmts. de altura, 3'50; Por cada ctm. más... 0'50 | A 2 pesetas por cada espacio de 7 X 5 cmts. que ocupe. |
| | A dos columnas: 3'75; 5'25; 0'75 | |
| | A tres columnas: 5'00; 7'00; 1'00 | |
| | A cinco columnas: 7'50; 10'50; 1'50 | |

Los Remitidos, anuncios de crónica, de sección oficial, etc., etc., que se publiquen por un número reducido de inserciones pagarán 25 céntimos para la primera inserción y 10 céntimos para cada inserción en los sucesivos. Cuando lleguen á publicar una ó más pagarán á 10 céntimos por línea é inserción.
NOTA: Todo anuncio además de su importe, según esta tarifa, devengará el Timbre, á razón de 10 céntimos por inserción.

LÍNEA PINILLOS Servicio al Brasil-Plata

VIAJES RÁPIDOS Y DIRECTO CON SALIDAS FIJAS CADA 22 DIAS
Para Santos, Montevideo y Buenos Aires

| Salida | Destino | Fecha |
|----------------|-----------|--------------|
| Valbanera | Cádiz | 28 Octubre |
| Infanta Isabel | Barcelona | 15 Noviembre |
| | Cádiz | 28 Noviembre |
| | Barcelona | 13 Diciembre |

Servicios quincenal á las Antillas y Estados Unidos
M. Sáenz, 18 Octubre Para Puerto Rico, Santiago de Cuba, Habana y Cienfuegos.
Pío IX, 20 Octubre Para Puerto Rico, Mayagüez, Ponce, Santiago de Cuba, Habana, y Matanzas.

M. M. Pinillos, 5 Noviembre Para Puerto Rico, Habana, Santiago de Cuba y Cienfuegos.
Admiten además carga y pasajeros para Canarias y New-Orleans y carga con conocimiento directo para los puertos de Sagua, Guabarién, Nuevitas, Puerto Padre, Gibara, Banes y Nipe, con trasbordo en la Habana y para Guantánamo, Manzanillo y Baracoa, con trasbordo en Santiago de Cuba.

La carga se recibe en el tinglado de la Compañía emuelle de las Baleares.
Prestan este servicio magníficos vapores de gran marcha, con espaciosas cámaras de 1.ª y 2.ª clase sobre cubierta. Camarotes de lujo y de preferencia. El pasaje de 3.ª se aloja en amplios departamentos. Alumbrado eléctrico.

Para fletes, pasajes y demás informes, dirigirse á su consignatario en Barcelona, Rómuló Bosch y Alsina.—Plaza Antonio López, 51, principal.

SOCIÉTÉ GÉNÉRALE DE TRANSPORTS MARITIMES A VAPEUR
Línea de Buenos Aires
Saldrá de Barcelona el día 21 de Octubre directamente para Buenos Aires, el magnífico y rápido vapor francés **VALDIVIA** admitiendo carga y pasaje.

Consignatarios en Barcelona: Ripol y C.; Gran Vía Layetana, 5, bajos.—Barcelona.
Este anuncio está aprobado por la Junta Local de Emigración de Barcelona

VALDIVIA
admitiendo carga y pasaje.
Consignatarios en Barcelona: Ripol y C.; Gran Vía Layetana, 5, bajos.—Barcelona.
Este anuncio está aprobado por la Junta Local de Emigración de Barcelona

Cajas de embalaje, para vender

FERROCARRILES Servicio de trenes que rige desde 1.º de Julio de 1913

DE REUS A BARCELONA

| | |
|--------------------------|--------------|
| Sale 4'50 por Villanueva | Llega 9'30 |
| » 6'54 | » 8'37 (m.) |
| » 8'40 | » 9'14 (E.) |
| » 14'13 | » 13'27 (m.) |
| » 17'16 | » 17'48 (c.) |
| » 21'25 | » 20'45 |
| | » 23'47 (R.) |

DE ARGELONA A REUS

| | |
|-----------|-----------------|
| Sale 5'26 | Llega 9'21 (m.) |
| » 8'13 | » 8'10'30 (R.) |
| » 9'12 | » 12'48 (c.) |
| » 12'50 | » 16'15 (l.) |
| » 15'02 | » 19'24 (m.) |
| » 19'47 | » 22'04 (E.) |

DE REUS A FALSET Y MORA

| | | |
|-----------|-----------|-----------------|
| Sale 6'50 | Sale 9'12 | Llega 9'58 (m.) |
| » 10'45 | » 11'25 | » 11'50 (R.) |
| » 13'18 | » 14'24 | » 14'58 (c.) |
| » 16'30 | » 18'57 | » 19'47 (m.) |
| » 19'46 | » 21'11 | » 21'48 (m.) |
| » 22'11 | | » 23'16 (E.) |

DE MORA Y FALSET A REUS

| | | |
|-----------|-----------------|--------------|
| Sale 5'40 | Llega 6'46 (E.) | |
| » 6'— | Sale 7'20 | » 8'28 (m.) |
| » 7'15 | » 9'03 | » 10'44 (m.) |
| » 12'17 | » 13'11 | » 14'03 (c.) |
| » 17'— | » 18'45 | » 20'28 (m.) |
| » 20'09 | » 20'45 | » 21'18 (R.) |

DE REUS A LÉRIDA

| | |
|--|--------------|
| Sale á las 8'22 y llega á las 11'22 (correo) | |
| » 13'35 | » 20'05 (m.) |
| » 17'59 | » 22'03 (m.) |
| » 20'30 | » 0'22 (m.) |

DE LÉRIDA A REUS

| | |
|---|--------------|
| Sale á las 5'30 y llega á las 9'46 (m.) | |
| » 16'15 | » 20'17 (m.) |
| » 15'— | » 17'58 (c.) |
| » 8'29 | » 12'59 (m.) |

DE REUS A TARRAGONA

| | |
|---|--------------|
| Sale á las 7'38 y llega á las 8'41 (m.) | |
| » 9'57 | » 10'30 (m.) |
| » 12'35 | » 13'07 |
| » 14'08 | » 14'45 (m.) |
| » 18'08 | » 18'35 (c.) |
| » 20'50 | » 21'34 (m.) |

DE TARRAGONA A REUS

| | |
|---|--------------|
| Sale á las 7'35 y llega á las 8'10 (c.) | |
| » 9'00 | » 9'35 |
| » 12'29 | » 13'06 (m.) |
| » 16'36 | » 17'14 (m.) |
| » 19'25 | » 20'03 (m.) |

Llegadas de Valencia á Salou

| | |
|------------|------------|
| Correo | á las 4'14 |
| Mercancías | » 8'53 |
| Espres | » 15'43 |
| Mixto | » 18'33 |

De Salou á Valencia

| | |
|------------|-------------|
| Correo | á las 00'02 |
| Mercancías | » 6'09 |
| Correo | » 9'16 |
| Espres | » 11'12 |
| Mercancías | » 17'05 |