

# Noticiero de Soria

Fundador, PASCUAL P. RIOJA

Año de fundación: 1.888

Hoy Lunes 27 de Febrero de 1928

Número de hoy 4.865

## CASA BELTRAN

ESTUDIOS, NUM. 1,  
(FRENTE A SU CASA ANTIGUA)

SORIA

ALMACEN DE COLONIALES. FABRICA DE CHOCOLATES.  
ESPECIALIDAD EN JAMONES Y EMBUTIDOS.  
DEPOSITO EN EL MISMO LOCAL

Dado los buenos artículos de esta Casa, la calidad y peso de los mismos, se recomienda por sí sola y buena prueba de ello es la preferencia en que el público la tiene.

### PEDRO BELTRAN

ESTUDIOS NUM. 1

SORIA

## LA DIPUTACION PROVINCIAL

### Mejoras introducidas en el edificio, Actividad desplegada, Obras verificadas en los Dispensarios, Caminos vecinales.

I

Desde que recordamos, desde que nacimos, hace una cuarentena de años, conocimos siempre y casi en el mismo estado el Palacio provincial

—Un caseron viejo aunque muy amplio con gran fachada— En su parte anterior y a modo de patios con fuerte enrejado (hoy jardines cuidados) era el lugar preferente y destinado por los chiquillos para jugar el toro sirviéndonos de barreras las fue tes empalizadas de hierro. ¡Cuántas veces el pobre Marzandedo (q. e. p. d.) Consejo de dicha Corporación, nos acompañó la fiesta corriendo por la calle de San Juan y sus alrededores. Todo pasa en la vida. Han transcurrido ya unos años y recordamos también haberlas visto igual aquellas destartadas e incómodas dopedencias repartidas cual la necesidad obligaba.

En el sólido edificio y sus amplios locales se imponía a todo trance una reforma; darle al Palacio el aspecto a que era acreedor y facilitar a cuantas personas de Soria y su provincia mayor comodidad en los asuntos que demandan, ya que cada oficina tiene su dependencia por separado e igualmente la Sección de Vías y Obras. Por lo tanto no hemos de regatear el merecido aplauso a la actual Corporación que con verdadero celo y entusiasmo ha demostrado a Soria y su provincia, el acierto con que ha desenvuelto estas mejoras y obras de tanta importancia.

Dotada la Diputación de nuevos recursos, pudo secundar la labor regeneradora que se inició en toda la Nación por el cambio de regimen tendiendo en primer lugar a continuar la brillante tradición que siempre se ha tenido por cuantos han representado la provincia de atender con el mayor cariño y esmero al auxilio del desvalido y necesitado llevando a la realización de los fines benéficos una fuerte consignación del presupuesto.

Desde el primer momento se reformaron todos los establecimientos benéficos de la provincia; buena prueba de ello, es: La instalación y conducción de aguas en el Hospicio de Burgo de Osma, instalación del servicio de agua en el Hospital de Agreda, el arreglo de varias salas y a instalación de una de operaciones en el Hospital de Burgo de Osma. En el Hospital de Soria se instalaron los dispensarios antivenerico y antituberculoso, un moderno aparato de rayos X, se ha construido de nueva planta, un departamento de infecciosos, se han arreglado gran parte de sus salas, se está instalando en él la calefacción central, se ha adquirido instrumental nuevo de todas clases —es decir— se ha reformado el edificio y se ha empleado el ma-

terial quirúrgico de nuestro Santo Hospital.

### Hospicio de la Ciudad

Se continuó el plan de reformas que estaba llevando a cabo la activa y competente Directora Sor Mercedes Montero; —y aun cuando faltan algunos detalles, podemos decir sin falta a la verdad—, que de aquel viejo Convento de la Merced sólo quedan los muros exteriores pues su interior se ha transformado en un edificio higiénico, soleado y agradable.

No hemos de omitir que reforzadas considerablemente las consignaciones de material de los Establecimientos benéficos de la provincia se ha mejorado la alimentación de los asilados y enfermos que allí son atendidos.

### En beneficio de los dementes

Un servicio que absorbe una cantidad de importancia del presupuesto provincial son los dementes.

Costaban a la provincia el año 1925 unas cincuenta mil pesetas y en el actual presupuesto se consignan para esta atención ochenta mil pesetas, y es de temer que dado el aumento progresivo de estos desgraciados no sea suficiente la cifra consignada.

Es una verdadera lástima, que por la imposibilidad material de hacerlo, no se pueda pensar en la creación de un Manicomio provincial.

Ya que ésto no sea factible nos consta que por las Diputaciones se estudia con interés este problema y se va camino de una solución del mismo.

### Caminos vecinales

Por primera vez se consiguan en el presupuesto provincial una cantidad destinada a caminos vecinales. Dicha cifra es la de 25.000 pesetas y ella demuestra con elocuencia de los hechos la importancia que la actual Diputación concede a los caminos vecinales, bien demostrado además por las mejoras introducidas en estas vías de comunicación desde que se hizo cargo de ellas.

En estos momentos el Comité Central de las Diputaciones provinciales de régimen común lleva muy adelantadas las gestiones para conseguir la realización de un Empréstito que permita activar la construcción del plan aprobado de Caminos vecinales de esta provincia.

Al terminar el año anterior, la Diputación tenía invertida toda la consignación que, para caminos vecinales le concedió el Estado.

Ha sido este año la primera vez que tal cosa ha sucedido. Esto ha sido posible porque al interés de la corporación por este servicio ha correspondido el celo y competencia del Ingenie-

ro Director D. Angel Ortiz, Ayudantes Sres. Casado y Jimeno y sobretante D. Manuel G. Marco.

### Obras realizadas

La Diputación se hizo cargo de los caminos vecinales en Noviembre de 1925 y desde entonces a la fecha ha construido 70 Kilómetros distribuidos en los siguientes caminos.

—Utrilla a la Compañía de Madrid a Francia.

—Biécos a Serón.

—Llamosos al Camino de Soria a Quintana Radonda.

—Zayas de Báscones a San Esteban de Gormaz.

—Magaña a Almajano.

Y tiene en construcción 76 Kilómetros distribuidos en los caminos siguientes:

—Osonilla a la Estación de Tardelcuende.

—Nepas a la Carretera de Almazán a Agreda.

—Carrascosa de la Sierra a Navaleón.

—Carrascosa de Abajo a la Estación de Osma.

—Bayubas de Abajo a la carretera de Burgo de Osma a Ariza.

—Piguera de San Esteban a la Carretera de San Esteban al Confin

Baniel a la Carretera de Almazán a Agreda.

—La Milana a la misma.

—Langa de Duero a Valdanzo.

—Scilledra a la Carretera de Burgo de Osma a Ariza.

—Quintanilla de Nuño Pedro a Alcobá de la Torre.

—La Alameda a la carretera de Soria a Calatayud.

—De Devanos a Agreda.

Además ha invertido más de cien mil pesetas en el puente sobre el Duero en Navapalos, y ha adquirido un tanque marca Fiat, dos apisonadoras, cubas, e infinidad de herramientas y útiles necesarios para este servicio.

### Reformas en el edificio

Comenzó la Diputación provincial soriana su obra de reforma (y de propósito prescindimos de una liviana reparación de su escalera y pasillos) por la construcción de las oficinas de la Sección de vías y obras provinciales.

A esta reforma, ahora completada con una nueva distribución de los locales a dicha Sección destinados, siguió la del llamado salón verde.

Toda la provincia pasó—pues en él se celebraron las sesiones de la Comisión mixta de reclutamiento—por el llamado salón verde. No tenemos necesidad de recordarlo.

Hoy se ha convertido aquel departamento sucio, destartado y tenebroso, en un lujoso salón, propio para el objeto a que se destina y que honra a los artistas de Soria que en su ornamentación intervinieron.

(Continuará).



Un camino expedito

ofrece a la infancia el jarabe de

### HIPOFOSFITOS SALUD

Combate la debilidad, la inapetencia, la desnutrición y el raquitismo; vigoriza los músculos y fortifica los huesos, ayudando a los niños en su crecimiento sin mengua de su salud.

Más de 35 años de éxito creciente.  
Aprobado por la  
Real Academia de Medicina.

AVISO: Rechace todo frasco que no lleve en la etiqueta exterior HIPOFOSFITOS SALUD impreso con tinta roja.

## Servicios rápidos de la Compañía Transatlántica

SERVICIOS DEL MES DE FEBRERO 1928

Línea del Cantábrico a Cuba-Méjico

### El vapor "CRISTOBAL COLON,"

saldrá de Bilbao el 7 y de Coruña el 9.

Línea del Mediterráneo al Brasil-Plata

### El vapor "INFANTA I. DE BORBON,"

saldrá de Barcelona el 23 y de Cádiz el 26.

Línea del Mediterráneo a Cuba New-York.

### El vapor "ANTONIO LOPEZ,"

saldrá de Barcelona, el 15 y de Cádiz el 21.

Línea del Mediterráneo, Costafirme y Pacífico

### El vapor "BUENOS AIRES,"

saldrá de Barcelona el 29 y de Cádiz el 15 de Marzo.

Línea de Filipinas

### El vapor "G. LOPEZ LOPEZ,"

saldrá de Barcelona el 15.

Línea de Fernando Póo

### El vapor "SAN CARLOS,"

saldrá de Barcelona el 15 y de Cádiz el 20.

Línea directa de España a New York.

### El vapor "MANUEL ARNUS,"

saldrá de Barcelona el 24 y de Cádiz el 28.

### Don Epifanio Ridruejo Barrero.

Oficinas información y despacho de pasajes de Emigrantes, única en Soria cuyo funcionamiento ha sido legalmente autorizado por R. O. 4 de Octubre de 1925.

Oficinas: Canalejas, 25 y 27, SORIA





**Colegio de la Presentación**

Dirigido por las señoritas Escudero  
Plaza de Bernardo Robles (antes  
Teatinos número 8).—Teléfono,  
117.—SORIA

Internas y externas.

Primera enseñanza, preparación para el Magisterio, Bachillerato y oposiciones. Clases de dibujo, pintura, tapices, francés, taquigrafía, mecanografía labores, etc. Corte y confección de ropa interior y exterior. Se reciben encargos de bordado zurcidos, pintura, etc.

**- Venta de Abonos -**

En el Almacén de Maderas de Manuel de Diego, calle del Puente n.º 41, Soria, se venden las mejores clases de abonos garantizados. ¿Labradores? Probad en vuestras sementeras estos abonos y os convencereis que son de primera calidad. 56-104

**A. RIOJA.-FOTOGRAFO**

VENERAS, N.º 7.—MADRID  
(ESQUINA A LA PLAZA DE SANTO DOMINGO)

AMPLIACIONES  
fotografías de todas clases en sepia y color.  
ARTE MODERNO

Se sirven encargos a provincias.

**PRECIOS ECONOMICOS**



Compañía de Seguros Reunidos.  
Agentes en todas las provincias España, Francia y Portugal.

48 años de existencia.

SEGUROS CONTRA INCENDIOS. SEGUROS CONTRA LA VIDA

Subdirector en Soria:

DON RAFAEL ARJONA

Oficinas: Canalejas, 22.—SORIA.

**Ceregumil Fernández**

Alimento vegetariano completo  
Fernández & Canivell y Compañía.—Málaga.  
De venta en todas las buenas farmacias.—Soria.

**PROPIETARIOS:**

Viuda é Hijos de R. J. Chavarri.

Lealtad 12.—MADRID

El mejor purgante conocido.—Aguas minerales naturales de

**CARABAÑA**

Depurativas - Antibiliosas - Antiherpéticas

**AVISO**

Recházese como falsa toda agua que se venda fuera de sus botellas originales y cerradas

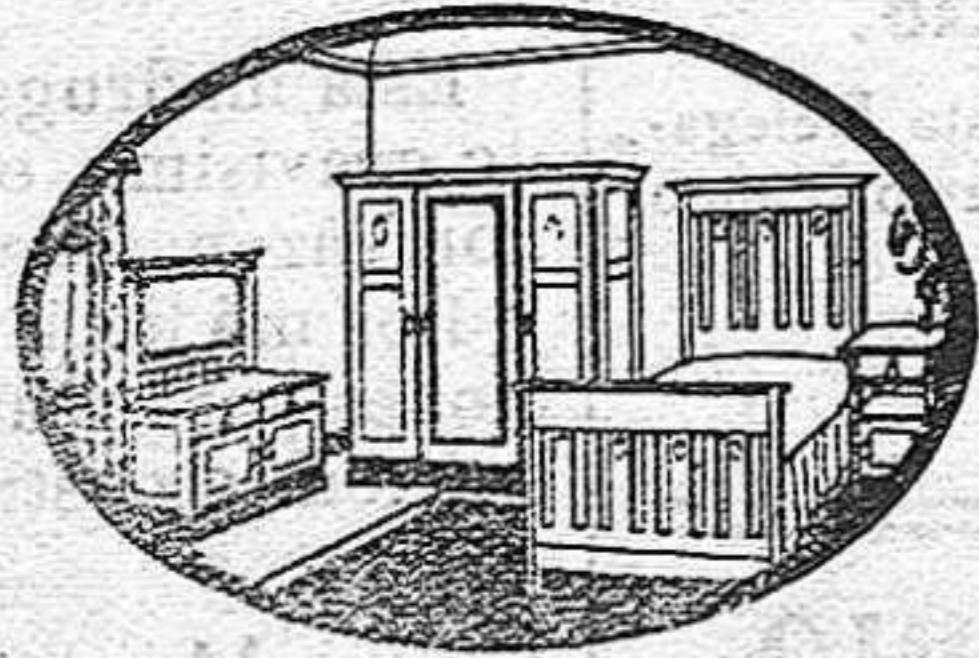

**Talleres de Ebanistería**

CONSTRUCCION ESMERADA EN MUEBLES DE LUJO Y ECONOMICOS  
GRAN SURTIDO EN CAMAS DE MADERA, APARADORES, ARMARIOS DE LUNA, COMODAS, MESILLAS, DORMITORIOS, COMEDORES, ETC.  
NOVIOS: VISITAD ESTOS TALLERES Y ENCONTRAREIS ECONOMIA AL AMUEBLAR VUESTRA CASA

**GASTO HERNANDEZ (Hijo)**

Se hacen toda clase de trabajos en carpintería.—Molduras, zócalos, entarimados en maderas finas y del país.— Almacén y Despacho:  
**CARRETERA DE VALLADOLID SORIA**

**ELIXIR ESTOMACAL SAIZ, de CARLOS**

Tonifica, ayuda a las digestiones y abre el apetito, curando las molestias del

**ESTOMAGO E INTESTINOS**

DOLOR DE ESTÓMAGO, DISPEPSIA, ACEDIAS Y VÓMITOS, INAPETENCIA, DIARREAS EN NIÑOS Y ADULTOS, DILATACIÓN Y ÚLCERA DEL ESTÓMAGO DISENTERÍA, etc.

Muy usado contra las diarreas de los niños incluso en la época del destete y dentición. Es inofensivo y de gusto agradable. VENTA: Principales farmacias del mundo.

**Exquisitos cafés (CHIPILIN)**

Representante: D. Ignacio de la Iglesia.  
Hotel Las Heras Soria

**GRAN ALMACEN DE**

**Maderas, Vinos y Materiales de Construcción EXPORTACION A PROVINCIAS**

Se sirve a domicilio con camiones propios de la casa  
Tejera, 32 :-: Teléfono, 41 :-: SORIA

**DOMINGO MODREGO**

Camión de transporte para quien lo desee. 61-104.

**HOJALATERIA Y VIDRIERIA**

DE

**JULIAN DEL AMO**

CASA FUNDADA EN EL AÑO 1848

Canalejas, 8. (Al lado de la Farmacia de D. José Morales) Soria

CSISTALES. — Sencillo, doble e impreso.

FAROLAS RENACIMIENTO

Gran surtido en artículos de Hojalatería.— Arreglos de radiadores de automóviles.

Solidez, economía y rapidez en los trabajos

**BANCO HISPANO AMERICANO MADRID**

Capital 100.000.000 de pesetas  
Federado con el Banco de San Sebastián Suorsales:

Albacete, Alcoy, Alicante, Almería Antequera Badajoz, Barcelona, Bilbao, Cádiz, Cáceres, Cádiz, Calatayud, Cartagena, Castellón de la Plana, Córdoba, Coruña, Ejea de los Caballeros, Estella, Figueras, Granada, Huelva, Huesca, Jaén, Játiva, Jerez de la Frontera, Las Palmas, Linares, Logroño, Mahón, Málaga, Mérida, Murcia, Olot, Orense, Palma de Mallorca, Pamplona, Ronda, Sabadell, Salamanca, Santa Cruz de la Palma, Santa Cruz de Tenerife, Santiago, Sevilla, Soria, Tarrasa, Teruel, Tudela, Valdepeñas, Valencia, Valladolid, Vigo, Villafranca del Panadés y Zaragoza.

El BANCO HISPANO-AMERICANO ofrece al público cuantas facilidades pueda desear para las siguientes operaciones:

Compra y venta en las Bolsas de Madrid, Barcelona, Bilbao, París, Londres, Berlín, Buenos Aires, New-York etc. de toda clase de valores españoles y extranjeros. Custodia de títulos y valores. Descuento y cobro de cupones, títulos amortizados y billetes de lotería. Cambio y compra-venta de monedas y billetes extranjeros. Cartas de crédito y giros sobre todos los países. Cobro y descuento de letras. Préstamos y cuentas de crédito con garantía de fondos públicos y valores de fácil realización. Cuentas corrientes en pesetas y moneda extranjera. Y por último realiza todas las operaciones propias de estos Establecimientos y en especial las que tiendan a facilitar las relaciones mercantiles de nuestra Nación con América Latina.

**Gran Taller de modista**

del Sucesor de REMIGIA GARCIA en CALATAYUD

Esta Casa tan conocida y acreditada en Soria y su provincia, tiene siempre a la disposición de su distinguida clientela y señoras las más altas novedades de temporada de la que quieran honrarle con sus encargos, géneros y figurines extranjeros. La plaza de Soria la visita en las dos temporadas y para encargos especiales vase a domicilio previo aviso.

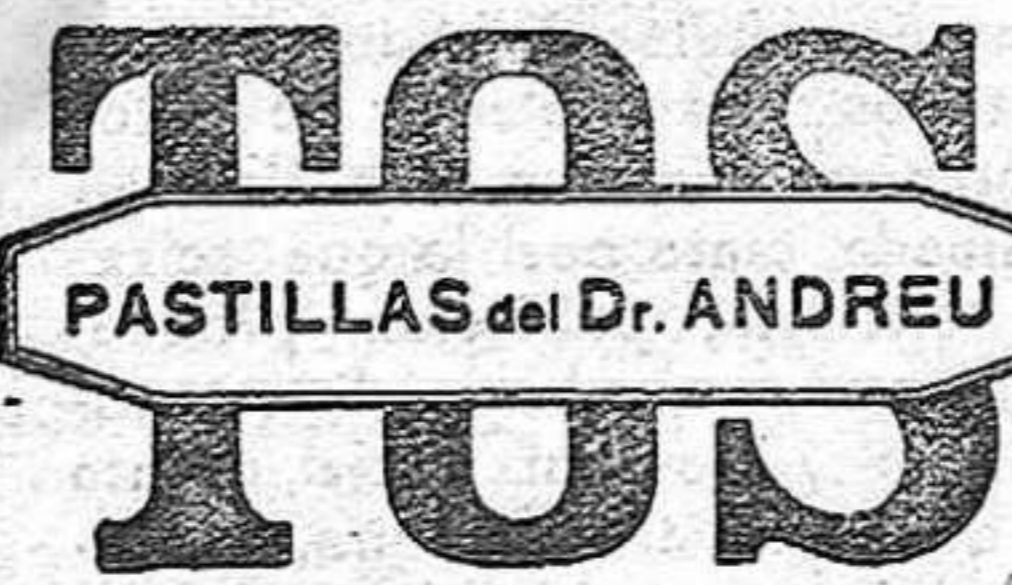

**PAGARES**

Se venden en papel de hilo en la imprenta de este periódico.



**Automóvil universal**

Gran Stok de piezas de recambio y todos los modelos de coches

Agente **Gonzalo Ruiz SORIA**

**Banco de Aragón**

Casa Central: ZARAGOZA  
Capital 20.000.000 de pesetas  
Reservas 4.800.000

SUCURSALES Alcañiz-Almazán-Ariza-Barbastro - Burgo de Osma - Calatayud Cariñena-Caspe-Daroca-Ejea de los Caballeros-Fraga - Huesca Jaca-Lérida-Molina de Aragón Monzón-Sarriena-Sigüenza-Soria-Tarazona-Teruel-Tortosa.

Intereses que se abonan en la Central y Sucursales:

Cuentas corrientes a la vista..... 2 y 1/2 por 100 anual  
Imposiciones a plazo de 3 meses..... 3 por 100 anual

Imposiciones a plazo de 6 meses..... 3 y 1/2 por 100 anual  
Imposiciones a plazo de un año..... 4 por 100 anual

Cuentas corrientes con interés en pesetas y en moneda extranjera.— Préstamos y cuentas de crédito con garantía personal y de valores.— Descuentos.—Giros sobre todas las plazas del mundo. Compra y venta de valores nacionales y extranjeros.— Descuentos de cupones.— Cartas de crédito para viajes.— Cambio de oro y monedas extranjeras y en general todas las operaciones de Banca.

CAJA DE AHORROS: Ascienden las imposiciones a 29 millones en 22.622 Libretas.

Abona intereses al 3 por 100 anual. Los imponentes y clientes de este Establecimiento gozan, además de la garantía de sus capitales, la del Banco y sus reservas que ascienden a PESETAS: 14.350.000.

PRESTAMOS HIPOTECARIOS Nos encargamos de efectuar esta clase de operaciones por cuenta del Banco Hipotecario de España.

**NOTICIERO DE SORIA**

Periódico fundado en 1888. —x— Se publica lunes y jueves.

Información general de toda la provincia, noticias y asuntos concernientes a Soria y sus pueblos.

El más económico de los periódicos que se publican en Soria.

Por 4'99 pesetas al año se sirven 104 publicaciones y tiene derecho el suscriptor a un bonito cromó y taco de pared.

**TALLERES TIPOGRAFICOS**

Plaza de Aguirre, n.º 9.— Soria.

donde se hacen toda clase de impresos a precios económicos.

Tintas del color que se deseen, incluso la comunicativa para copias.

CORRESPONDENCIA Y TELEGRAMAS: **Rioja.—Soria.**