

CONTRA EL REUMATISMO
ARTRITISMO, GOTA ETC. LO MAS EFICAZ
ES EL ELIXIR ANTIRREUMATICO
DEL Dr. CALDEIRO

RAFAEL PÉREZ SOTO
 MÉDICO
 PAJA, N.º 4
 CÓRDOBA

10 de diciembre de 1932
 Laboratorios Caldeiro Madrid

Muy Sres. míos: Habiendo padecido recientemente uno de los ataques reumáticos, y después de emplear preparados distintos sin éxito, me es grato comunicarles que me encuentro en franca convalecencia después de haber empleado el Elixir Caldeiro.

Aprovecho esta ocasión para agradecerme de ustedes
 Atto. S. S. q. e. e. e.

LOS TIROLESES S.A.

Vente en Farmacias y en SORIA Dr. CARRASCOSA

BALLESTEROS
 SASTRE

EX - CORTADOR DE LA CASA MIRANDA
 Últimas novedades en géneros del país y extranjeros
 Visita esta capital y pueblos importantes cuatro veces al año
 Dirección: — PLATERIAS, 36 — VALLADOLID

Sociedades Agrícolas Ganaderos-Propietarios

Ofrecemos garantizado el mejor Hilo Sisal para agavillar que hay en España, al precio más bajo del mercado. Señalen cantidad de fardos. Escriban a La Actividad Mercantil, Bailén 19. Bilbao.

Clinica y Laboratorio Dental
Gregorio Cuevas
 e hijos
 ODONTÓLOGOS
 Canalejas, 70
 Sub-Inspector de Odontología
 Consultas en Agreda el primer sábado y domingo de cada mes. Fonda Casiana. Los martes en Almazán, Cuesta de Jesús, 1; en Berlanga tercer jueves de mes. Casa de D. Juan Puertas, Calle Real, 8 (Frente al Palacio) y en el Burgo tercer viernes y sábados de cada mes. Fonda Viuda de Pinilla.

MARIANO JAVIERRE ORGIE
 Profesor clínico que fué de la Facultad de Medicina de Madrid. — Médico de la Prisión Provincial de Soria, etc.
 Consulta: de 11 a 1
 Medicina general y de niños. — Electricidad Rayos X. — Tratamiento antirrábico por el mismo procedimiento seguido en el Instituto Nacional de Higiene
 Plaza Mayor, 9, segundo.—Soria

Clinica Médico-Quirúrgica
Calle de Ceballos, 27. — SORIA

MEDICINA GENERAL CIRUGIA GENERAL

D. Primo Martín Contreras Don Luis Santa María

LUNES y JUEVES de 11 a 1 TODOS los DIAS de 11 a 1

RAYOS X

Habitaciones independientes para estancia de operados

SOLO CON EL ARADO DE VERTEDERA **VONAMI**

patentado por Luis Tomás Riverola, de Binéfar, se consigue la máxima perfección con el mínimo esfuerzo.

¿Su coste de conservación? Insignificante.
 ¿Su manejo? Sencilísimo.
 ¿Quién lo usa? Todo aquel que lo conoce.
 ¿Quiénes lo recomiendan? Todo el que lo usa
 ¿Su peso? 25 kilos con el timón inclusive.
 Haga una prueba y me agradecerá la indicación.

Contratistas Adquiriendo los postes indicadores para carreteras que construye la Casa de **Luis T. Riverola, de Binéfar (Huesca)** cumpliréis con las exigencias de la contrata y de la economía. Pruébelo y será su cliente.

Se solicitan representantes para los pueblos de esta provincia donde no este concedida.

FONDA CASTELLANA
Sobrinos de Teodoro Montes
 Plaza Igualdad, 1 y Hospital, 39.—BARCELONA

Precios módicos. Especiales para familia. Trato esmerado. Agua corriente en todas las habitaciones. Baño. Intérprete en todos los trenes.—TELEFONO, 15.462

MARIANO DEL OLMO Médico y Odontólogo
 Plaza de Aguirre, núm. 1, pral. SORIA
 Los martes en Almazán, calle de Palacio, núm. 5.

DOCTOR GAYA TOVAR TRASTORNOS DEL EMBARAZO PARTOS DISTOCICOS ENFERMEDADES DE LA MUJER
 Marqués del Vadillo, 8, 1.º Soria

Banco Hispano de Edificación
 SOCIEDAD COOPERATIVA DE CREDITO

Avenida de Eduardo Dato, 16 (Gran Vía) Madrid — Edificio propio
 Teléfono, 11.270 Apartado de Correos, 590

DELEGACION PROVINCIAL, BERNARDO ROBLES, 11 SORIA

Asociándose a esta importante entidad se obtiene capital en préstamo-anticipo con un interés de 2,10 por 100 anual para adquirir fincas rústicas y urbanas, cancelación de hipotecas o liberación de cargas. Dotes para los hijos, comercio e industria con arreglo a las disposiciones de los estatutos, amortizándolo en largo plazo. Abre a sus asociados cartillas de ahorro desde una peseta, disfrutando de un beneficio de 4 por 100 anual. La Mútua del Banco Hispano de Edificación garantiza a los asociados al Banco el pago de sus cuotas de ahorro o de amortización, en caso de fallecimiento e inutilidad permanente para el trabajo, pudiendo ellos o sus herederos disfrutar de la

CASA PROPIA
 LA FINCA RUSTICA
 EL CAPITAL SUSCRITO
 o LA DOTE DE LOS HIJOS

sin desembolsar una sola cuota después del fallecimiento o la inutilidad. Sea precursor. Suscríbese al BANCO HISPANO DE EDIFICACION. Pida in formes hoy mismo. Dirijase a la Delegación Provincial, D. DIEGO NAVARRO Bernardo Robles, 11. SORIA

Se necesitan agentes en todos los pueblos de la provincia con buenas referencias.

Industrial - Comerciante - Agricultor

EL SEGURO OBLIGATORIO contra los accidentes del trabajo de vuestros obreros y empleados, impuesto por la nueva Ley del 8 de Octubre 1932 y Reglamento de 2 de Febrero de 1933,

PODEIS CONTRATARLO con

LA ANONIMA DE ACCIDENTES
 FUNDADA EN 1846

SOLICITE DETALLES, SIN COMPROMISO ALGUNO al Delegado en Soria

Don Pablo Marcos de León
 Plaza Mayor 6, 3.º SORIA

MONO-XUAL

Contra la impotencia o vejez prematura
HOMBRES DEBILES: Ya no hay que pensar en operaciones cruentas para injertar glándulas de mono. Por vía bucal, y en agua azucarada, puede usted ingerir injertos bio-químicos MONO-XUAL y será otro hombre.

Correspondencia y folleto especial gratis: al apartado 1-220 Madrid De venta: Gayoso, Arenal, 2 Centros de Específicos y Farmacias Precio: 20 pesetas (Envíos por correo una peseta más).

¡Agricultores, Industriales, Comerciantes, Patronos!

El seguro de accidentes del trabajo es obligatorio desde el 1.º de Abril de 1933.

« ZURICH »

Compañía General de Seguros contra los Accidentes y la Responsabilidad Civil, asegura sus obligaciones patronales con arreglo a la Ley.

Para informes dirigirse al Agente en la Provincia
Prudencio Ruiz, Mayor, 8-Soria

Subscripciones y anuncios
 para las grandes revistas gráficas

A.B.C.-BLANCO Y NEGRO
CAMPEON

DMITENSE EN LA
 Librería de E. las Heras.—Soria

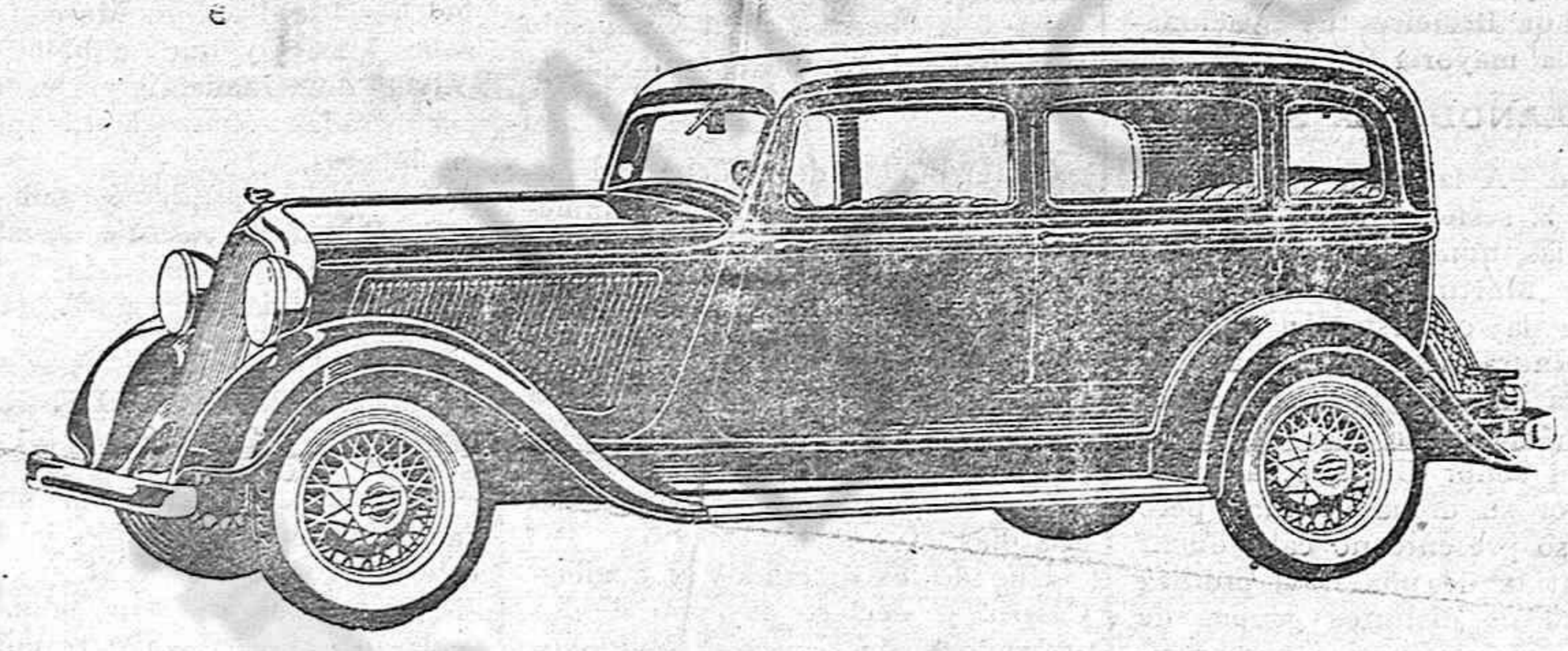

CHRYSLER
PLYMOUTH
 SEIS

MOTOR FLOTANTE, con asientos de válvulas de acero insertadas en el bloque. 100 Kilómetros por hora en segunda. Carburador silencioso. Refrigerador de aceite y ventilador del cárter. ESTRANGULADOR AUTOMATICO. CHASSIS EN X. INDEFORMABLE. FRENSOS HIDRÁULICOS. Faros antideslumbrantes. Carrocerías de acero monopieza indestructibles

S. E. I. D. A. S. A. anuncia a sus favorecedores la llegada de 150 PLYMOUTHs, de todos tipos, a Bilbao, con los últimos adelantos.

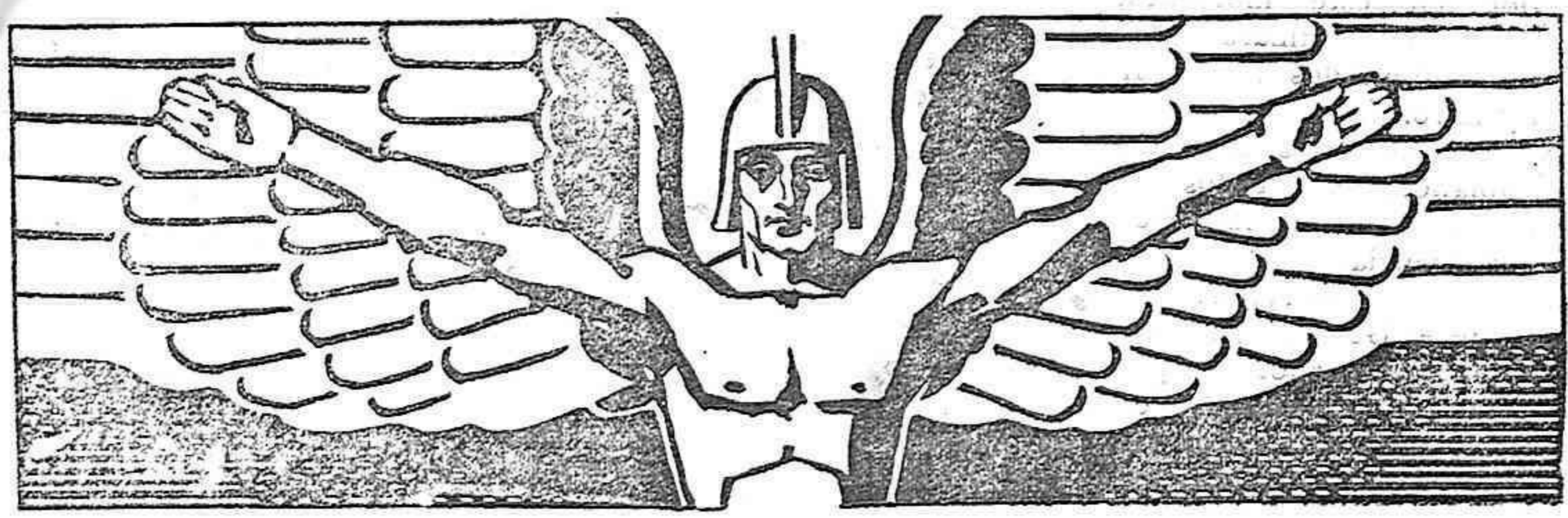

Concesionario:
Gonzalo Ruiz
 Mayor, 2 - SORIA

LA CATALANA
 SEGUROS CONTRA INCENDIOS Y TODA CLASE DE EXPLOSIONES

62 años de existencia

Primas recaudadas en el año 1931 ... 26.199.821'95
 Siniestros indemnizados en el año 1931 ... 14.009.971'57
 Reservas de riesgos en curso ... 8.364.253'09
 Reservas patrimoniales ... 7.354.109'80

Caja de Previsión y Socorro

Seguros Colectivos contra accidentes del Trabajo e individuales. Del legado de ambas Compañías en Soria:
DON AUXIBIO GARCIA — PLAZA MAYOR, núm. 6, 2.º

Correspondencia para América del Sur
 Mes de Mayo de 1933

A los efectos de los envíos de correspondencia para América del Sur a continuación se consignan las fechas en que saldrán de Madrid expediciones de despachos para Sudamérica.

Fecha de expedición	Última salida de Europa	Llegata a Buenos Aires	CORREO
3 de mayo	Barcelona: 5 de mayo	19 de mayo	Vapor Giulio Cesare
4 de mayo	Cádiz: 6 de mayo	23 de mayo	Vapor Cabo S. Agustín
5 de mayo	Lisboa: 8 de mayo	26 de mayo	Vapor Flaminia
6 de mayo	Alicante: 7 de mayo	14 de mayo	AVION
6 de mayo	Lisboa: 9 de mayo	26 de mayo	Vapor Arlanza
13 de mayo	Alicante: 4 de mayo	21 de mayo	AVION
14 de mayo	Lisboa: 17 de mayo	2 de junio	Vapor High and Patriot
20 de mayo	Alicante: 21 de mayo	28 de mayo	AVION
20 de mayo	Lisboa: 23 de mayo	4 de junio	Vapor Cap Arcona
24 de mayo	Barcelona: 23 de mayo	9 de junio	Vapor Duilio
25 de mayo	Cádiz: 27 de mayo	13 de junio	Vapor Cabo S. Antonio
27 de mayo	Alicante: 28 de mayo	4 de junio	AVION
28 de mayo	Lisboa: 31 de mayo	16 de junio	Vapor High and Patriot
3 de junio	Alicante: 4 de junio	11 de junio	AVION

La correspondencia aérea llega a Río de Janeiro y principales puertos del Brasil una fecha antes que a Buenos Aires, a Montevideo el mismo día, a Santiago de Chile al día siguiente.

La última recogida de la correspondencia aérea se efectúa: En Madrid, Barcelona y Alicante. — Todos los sábados por la tarde. En el resto de España. — Todos los viernes por la tarde.

Las cartas deben ser entregadas a mano en las Administraciones Centrales de Correos.

Papel y sobres especiales para el correo Aéreo-Postal puede adquirirse en la Librería E. las Heras, Soria

Caja general de Ahorros y Preámbulos de Soria
 SUCURSAL EN BURGO DE OSMA
 Sociedad declarada oficialmente benéfica. PESETAS

Capital propio del Establecimiento, en 31 de Diciembre de 1932 ... 801.245 684.669'49

Fondo de reserva en igual fecha ... 183.424'49 449.365'58

Intereses abonados a los imponentes en igual fecha ... 11.147.182'31

Capital en imposiciones id. id. id. ... 3498.057'70

Importe de los préstamos ... 8.681

Libretas de ahorro en circulación ... 8.681

Admitiéndose imposiciones al 4 por 100 de interés, devolviéndose las cantidades a la vista, sin gasto alguno y sin previo aviso, todos los días laborables, de diez a una de la mañana y de cuatro a cinco de la tarde.

Cartillas privilegiadas.—Las imposiciones a plazo de un año, perciben el interés del 4,50 por 100 y se abona por semestres vencidos.

Otorga préstamos en condiciones muy favorables con garantía de libretas de ahorro al 5 % del interés anual. Con garantía de oro acuñado y de valores cotizables en bolsa, al 6 %. Con garantía hipotecaria de fincas o de productos agrícolas y de cinco o más personas solventes, al 6 % y con dos firmantes al 6 %.

Las garantías líquidas que obtiene el Establecimiento se acumulan al capital social para garantizar el dinero que depositan los imponentes.

Dirijase la correspondencia al Director, Plaza de la República, número 3, bajo, Soria.

AGUAS MINERALES NATURALES PURGANTES DEPURATIVAS.

"LA FAVORITA" CARABAÑA "LA FAVORITA"

PROPIETARIOS: HIJOS DE R.J. CHÁVARRI. ANTONIO MAURA. 12. MADRID

JABON SALES DE CARABAÑA: PASTILLA 1.25 Y 0.80 PESETAS