







SUS AGUAS

El eminente químico Dr. Casares Gil, las considera como el prototipo de las Ácidos-carbonatadas Sódico-Líticas.

Médico Director: Dr. Rodríguez Trigueros.

Depósito en la provincia: Droguería de J. García Capelo, Rúa, 20, y Santa Clara, 4, Zamora.

CABREIROA

Verín-Orfense

SU BALNEARIO

Es uno de los mejores de España. Su Gran Hotel, que estará abierto desde 1.º de Julio, tiene magníficas habitaciones, salón de fiestas, espléndido comedor, selecto cocktail-bar, sala de juegos, baños, etc., etc.

TEMPORADA OFICIAL: De 15 de Junio a 30 de Septiembre - an

RELOJERIA O LA HORA

JUSTO ROCA

Plaza de Zorrilla número 5, (esquina a la calle de Santa Clara).

Gran surtido en Relojes de Pare, de Bolsillo, Despertadores y de Pulsera.

Composturas garantizadas a precios económicos.

NO CONFUNDIRSE: Plaza de Zorrilla número 5, (esquina a la calle de Santa Clara).

COMPAGNIE GENERALE TRANSATLANTIQUE

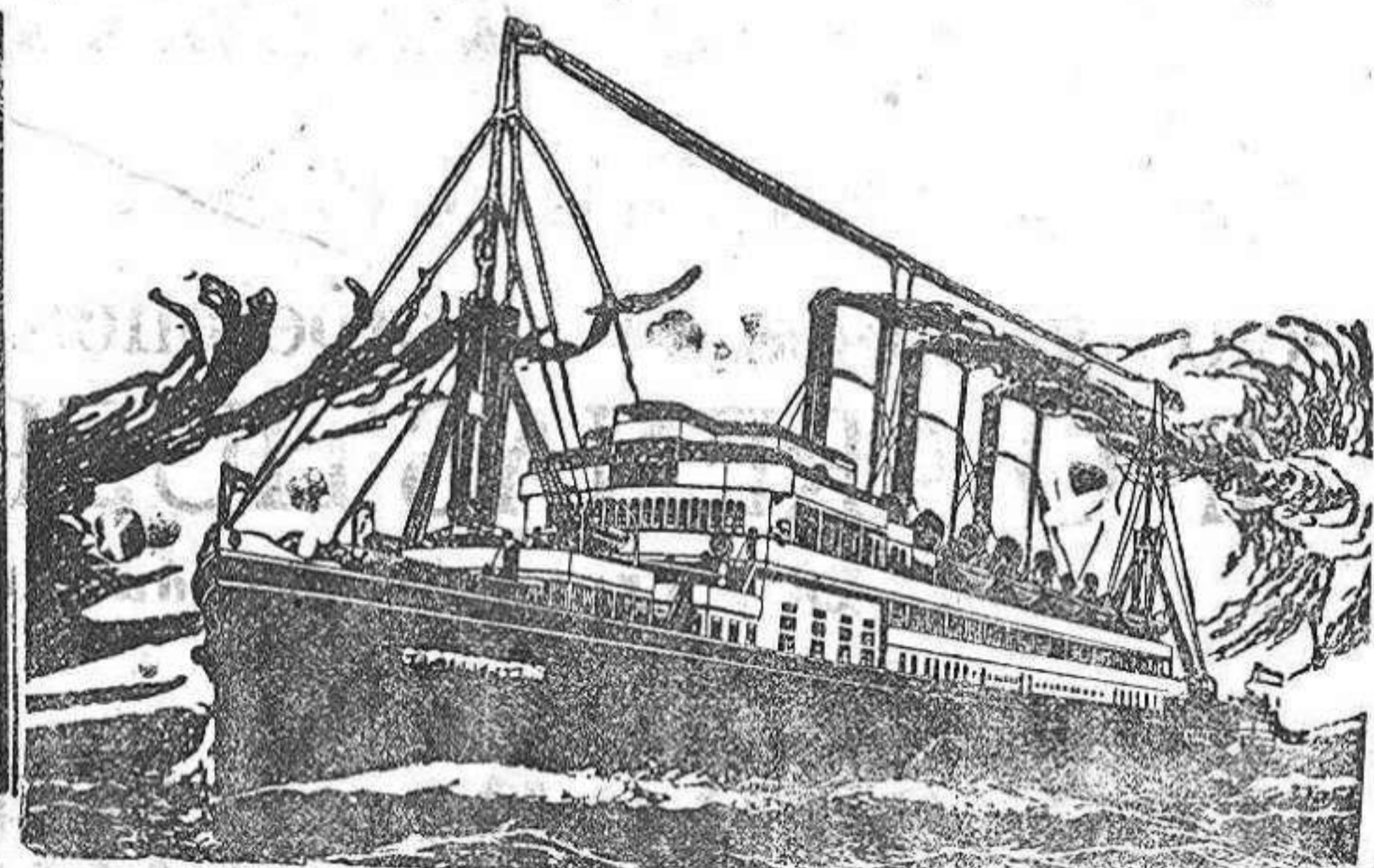

Vapores correo a gran velocidad

Salidas fijas el 23 de cada mes del puerto de GIJON-MUSEL para Habana y Veracruz

El día 8 de Marzo de 1916 saldrá el rápido y magnífico vapor correo

LA NAVARRE

de 15.740 toneladas, doble hélice y telegrafía sin hilos con todos los adelantos modernos.

Precio del pasaje en 3.ª clase, para Habana 251 pesetas. Id. Id. 3.ª Id. Id. Veracruz 255 Id.

Para más informes en general, dirigirse a los CONSIGNATARIOS

Gommes, Paquet y Compañía

Telegramas: PAQUET, Calle del Instituto, 18, Gijón.

Para más informes de pasaje de Cámaras, dirigirse al representante en BENAVENTE, don Luis Martínez Rojo.

COLECCION DE BINAS

Nuestra Señora del Tránsito

DIRECTORA LA ILUSTRADA PROFESORA

D.ª JOAQUINA CALAMITA MATILLA

Se admiten informes, modificaciones y extensiones. Clases especiales o cualquier hora para la enseñanza de labores de tejido y labores de punto en todas sus variedades.

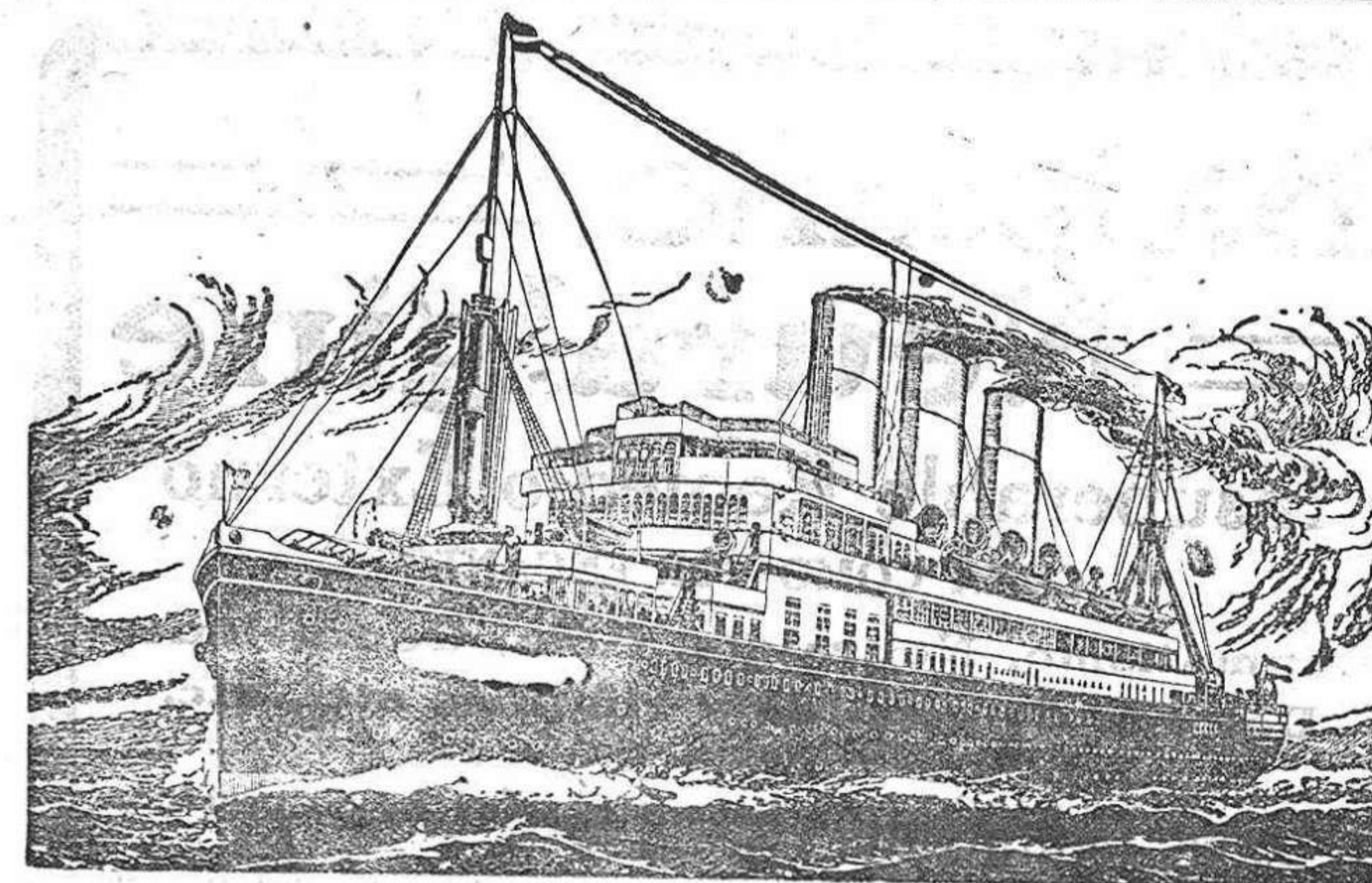

P. S. N. C.

COMPANIA DEL PACIFICO

Vapores correo ingleses a la América del Sur

Próximas salidas de Vigo.

Para Pernambuco, Bahía, Río Janeiro, Santos Montevideo, Buenos Aires, puertos de Chile y Perú, hasta el Callao saldrán

clases en tercera clase. Brasil y Río de la Plata, 221,25 pesetas.

Admite pasajeros de 1.ª, 2.ª y 3.ª clase.

Para más informes dirigirse a los

Agentes generales:

SOBRINOS DE JOSE PASTOR VIGO

R. M. S. P. La Mala Real Inglesa



SERVICIO RAPIDO PARA PERNAMBUCO BAHIA RIO JANEIRO SANTOS MONTEVIDEO Y BUENOS AIRES

Salidas del puerto de Vigo ARAGUAYA de Vigo el 29 de Febrero de 1916 pesetas 236,25

Para Inglaterra saldrán: Día 16 de Marzo 1916 AMAZON Impuestos de embarque: primera clase, 4 pesetas; segunda, 2; por cuenta del pasajero que se pagará al tomar el billete.

JARENO Y COMPANIA

MENDEZ ALVARO, 60, MADRID.—TELEFONO 1.200. Grandes talleres de construcciones metálicas y fundición de hierro

DESCUBRIMIENTO SENSACIONAL

Curación radical de todas las enfermedades de la piel, de las llagas de las piernas y del artrismo, reumatismo, gota, dolores, etc. por medio del

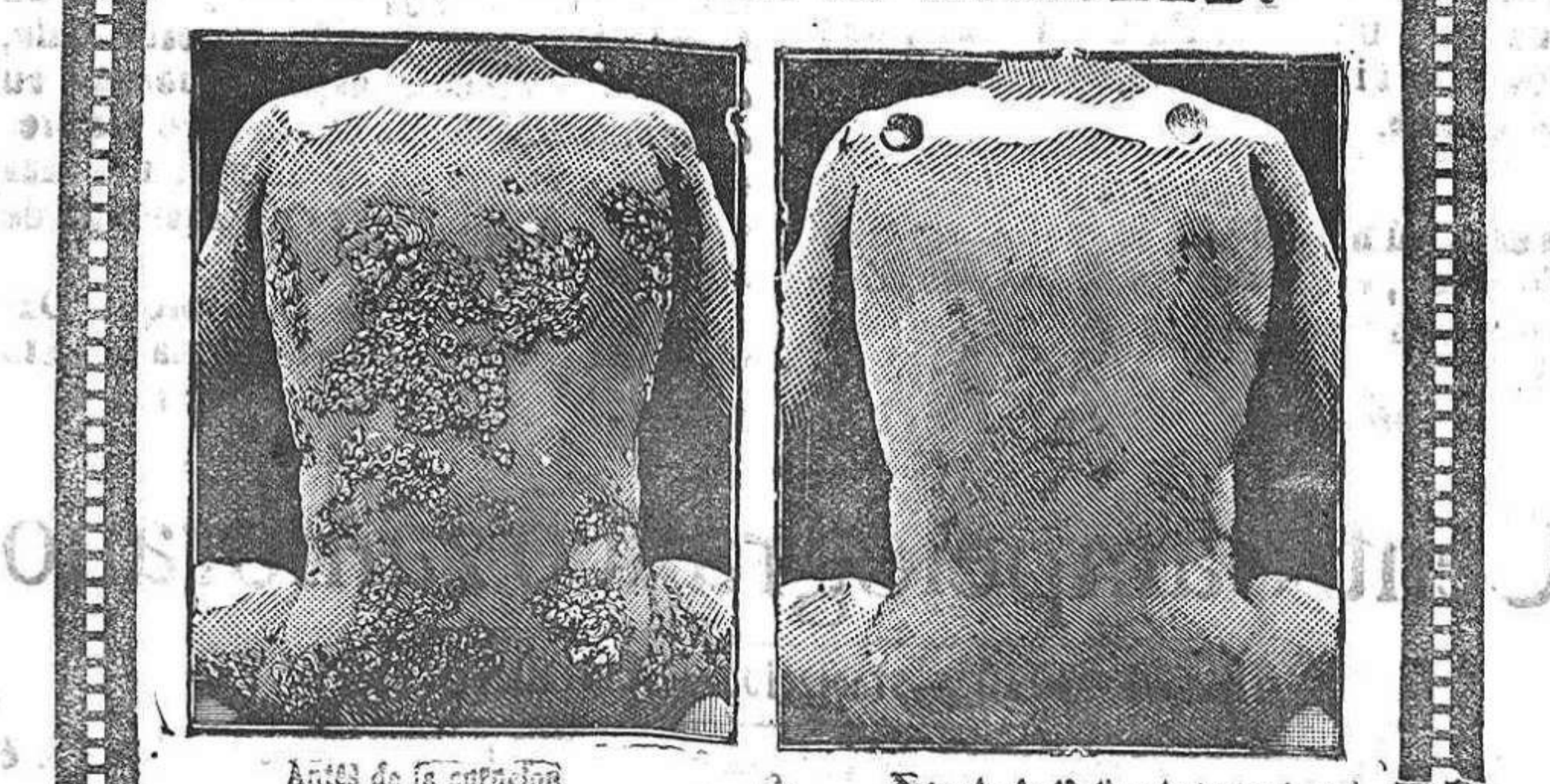

TRATAMIENTO DE L. RICHELET Hemos señalado a los lectores de nuestro periódico, el Descubrimiento sensacional del Sr. L. Richelet (farmacéutico-químico en Sedán (Francia), en lo concerniente a las enfermedades de la piel y de la sangre.

UN BUENO PAPEL PARA ENVOLVER

en clases superiores comercial y para máquinas de escribir

SANATORIO QUIRURGICO DEL DR. MADRAZO



En este Instituto se trata todo género de afecciones de CIRUGIA. Los 19 años que lleva desde su fundación y su numerosa estadística garantizan los resultados.

IMPRESA DE ENRIQUE CALAMITA

SANTA CLARA, 55. Talleres con todos los elementos para la aplicación del Arte Tipográfico moderno. Impresiones de obras y revistas de lujo.

Almanaque Baily-Baillière

ENCICLOPEDIA POPULAR ILUSTRADA PARA 1916. EN RUSTICA 1,50 ptas. ENCUADERNADO 2 pesetas.

COMPTOIR GENERALE DE AVICULTURE

DE PREMONY (AISE) FRANCIA. Medio infalible. La gallina sometida al régimen de la preparación para hacer poner, pone regularmente todo el invierno, mientras que sin la preparación, desde Agosto a Marzo es ordinariamente una carga para el avicultor.