

ARADO "CHATTANOOGA"

El arado especial para esta región

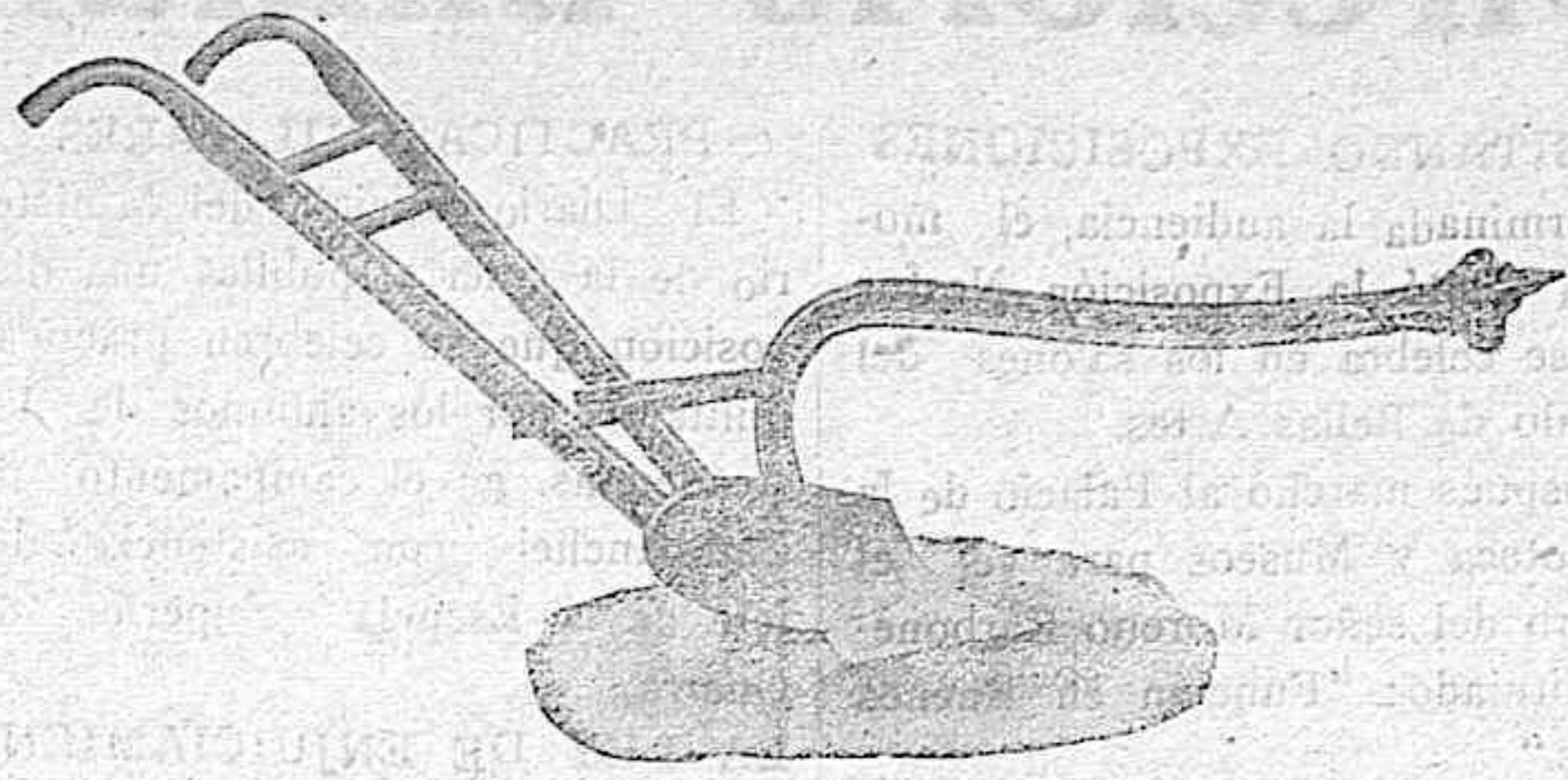

Consultad nuestros precios antes de decidirlos a comprar arados similares. Comparad la calidad de nuestros Arados CHATTANOOGA con la de otros arados que se venden a precios análogos. Todo ello os demostrará la indiscutible superioridad del CHATTANOOGA, tan apreciado por los agricultores inteligentes.

Múgica, Arellano y C^o.

INGENIEROS
Pamplona

Sucursal de Palencia
Mayor Principal, 55.

PASTILLAS MORELLÓ

ENFERMIEROS, FOS, CANTAROS, ASMA, BRONQUITIS, ROQUERA, etc.

OPRAS POR METALACIÓN
Antisépticas y Balsámicas del Hospital
de Fines y Balsámicas de Toldi, al estar
en la zona de su grado por litología.

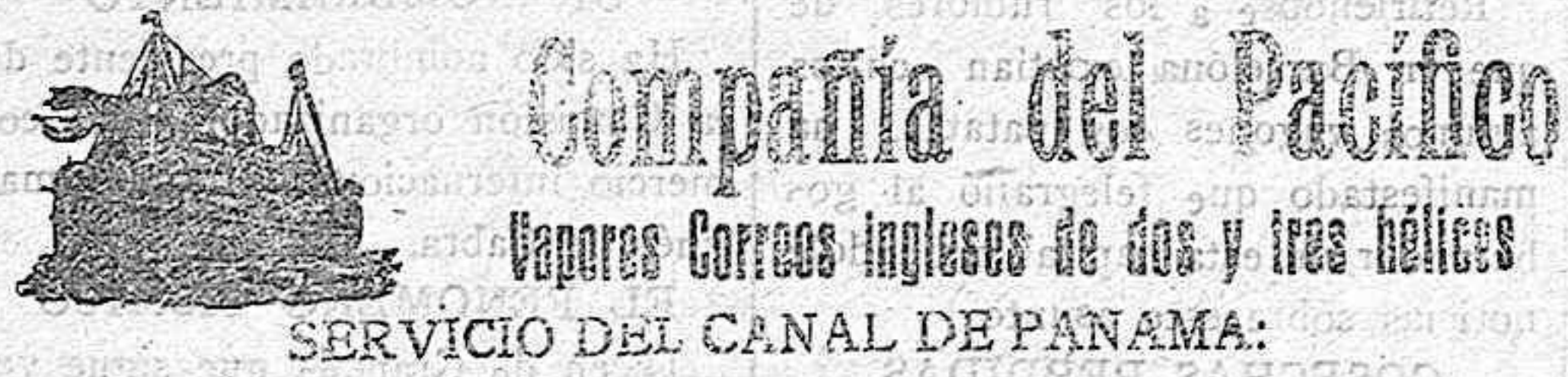

Compañía del Pacífico

Vapores Correo Ingleses de dos y tres hélices

SERVICIO DEL CANAL DE PANAMA:

Salidas mensuales de Santander para Habana, Colón, Panamá y puertos de Perú y Chile.

El día 27 de Abril, el magnífico vapor correo «OROYA».

Admite carga y pasajeros de 1.^a, 2.^a, y 3.^a clase.

Precios de pasajes para Habana } 1.^a clase 1594'50 ptas. } inclu-
2.^a id. 959'50 id. } dos im-
3.^a id. 425'50 id. } puesto

Las siguientes salidas las efectuarán:

El día 11 de Mayo el vapor «ORIANA»

El día 25 de Mayo el vapor «ORCOMA»

El día 22 de Junio el vapor «ORITA»

Rebajas a familias, sacerdotes, compañías de teatro y en billetes de ida y vuelta.

Estos magníficos vapores de gran porte y comodidades, para mayor atracción del pasaje hispano-americano, han sido dotados, para los servicios de primera, segunda y tercera clase, de camareros y cocineros españoles, que servirán la comida a estilo español. Llevan también médico español.

Los pasajeros de tercera clase van alojados en camarotes de dos, cuatro y seis personas, con cuartos de baño, amplios comedores y espaciosas cubiertas para pasear.

Para informes, dirigirse a sus agentes SEÑOR DON BARTERRE CHECA, Paz y Pereda, 9, Santander, Teléfono 41.

En Palencia, los pasajeros de Cámara pueden dirigirse a GUILLERMO QUEVEDO CORTES, Avenida de la República Argentina, 2.—Teléfono número 134.

LOS MOTORES SEMI-DIESEL

PRODUCEN LA FUERZA MAS ECONOMICA con un coste aproximado de cinco céntimos caballo y hora.

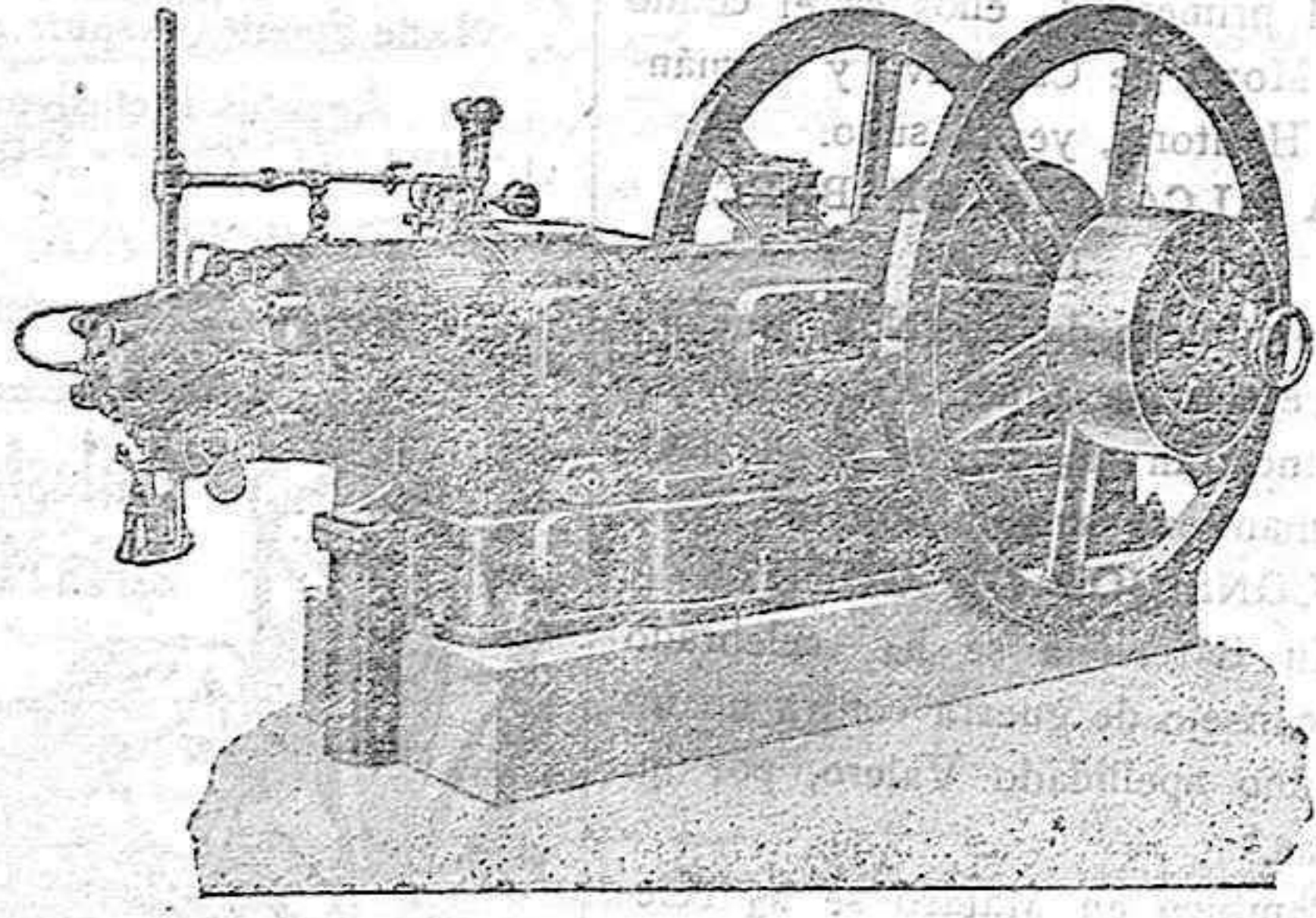

CASA ESPECIALISTA

Sociedad de Maquinaria y Material Neumático

IRIONDO Y COMPAÑIA

Teléfono 1241 BILBAO Calles Luchana y Paz

Dispone de motores de 5 a 200 HP.

LLOYD NORTE ALEMAN-BREMEN

Servicio regular de vapores correo rápidos entre España y Sudamérica por la serie de barcos nuevo tipo, KOELN, CREEFELD, GOETHA, SIERRA NEVADA, SIERRA CORDOBA, WESER y WERRA.

Directamente para Lisboa, Rio Janeiro, Santos, Montevideo y Buenos Aires saldrán de VIGO los rápidos vapores correo Alemanes de gran porte 7 de Abril. «WESER» 432'80
9 de Abril. «SIERRA CORDOBA» 442'80
23 de Abril. «SIERRA VENTANA» (nuevo) 442'80

En camarote aparte 20 pesetas más sobre el pasaje de tercera Lo: vapores «SIERRA VENTANA» y «SIERRA NEVADA», admiten pasajeros de primera y tercera clase y el vapor «CREEFELD» de clase intermedia y tercera.

CLASE INTERMEDIA

La clase INTERMEDIA está situada en el centro del barco, reuniendo por ello grandes comodidades, ya que no hay a bordo categorías superiores. Tienen su cubierta aparte, COMEDOR, FUMADOR y SALON DE CONVERSACION.

LAS COMIDAS SON ABUNDANTES Y MUY VARIADAS TERCERA CLASE — Todos los pasajeros de esta clase, tienen también a su disposición, un amplio salón comedor, fumador y sala de conversación. Las comidas son también abundantes y muy variadas siendo servidas por camareros uniformados.

Para más detalles informa el Agente general para España de la Compañía LUIS G. REBORADO ISLA.—VIGO—García Ollequi, 2.—VILLA-GARCIA Marina, 14.

EN BUENOS AIRES, CANCALLO, 336.

En Palencia los pasajeros de Cámara pueden dirigirse a GUILLERMO QUEVEDO CORTES, Avenida de la República Argentina, 2.—Teléfono 134.

Panadero se necesita uno que sepa la obligación en pan francés y castellano para la tihona de Narciso Fernandez, en Paredes de Nava.

Almacén ó cochera. se arrienda, en Avenida de Casado del Alisal, 25, con foso para automóviles. También se vende un juego de ruedas de tilburí. Informarán Senén Fraile. (Almacén de loza).

Malacate se compra usado en buenas condiciones de núm. 1, con transmisión completa, y se vende un motor con uso de dos meses, de fuerza de tres caballos, marca norteamericana. Dirigirse a Angel Fernández, en Monzón de Campos.

TRACTORES MOTORES

para usos industriales y agrícolas a precios de liquidación. Agencia Studevaker VALENCIA 295. BARCELONA

Parada de sementales

D. Gregorio Sáiz Sáiz ha establecido en Congosto de Valdevia, una parada de sementales, compuesta de un caballo padre uno rufo y dos garraños de buena presencia, y de completa confianza.

Se vende mesa de billar semimueva, con todos sus accesorios, en el café «La Victoria» Palencia.

CASA

Se vende con ocho viviendas, patio, corral y cuadras, de 13 metros de fachada y una superficie rectangular de 465 metros cuadrados, o se permuta por otra casa de una o dos viviendas espaciosas, con cochera. Razón, Santo Domingo, 6, pral.

Bonito negocio

Por no poderlo atender sus dueños, se traspa la antigua y acreditada fonda «La Santanderina» próxima a las estaciones de ferrocarril del Norte y Secundarios de Castilla con parada de los automóviles de Palencia, Carrión, Saldaña. Para tratar con sus propietarios en la misma fonda La Santanderina, calle de Eduardo Dato, 8. (antes Virreina).

Materiales de construcción Procedentes del ferribo de la fábrica de harinas de Calahorra (próximo al pueblo de Rivas y a San Cebrián de Campos), se venden en la misma finca.

Clases de Francés

Desde las tres de la tarde en adelante se enseña Francés y buena pronunciación.—Informarán en esta Administración, y en la calle Eduardo Dato, 23, pral. (antes Virreina).

Ama de cría casada de 29 años, leche de cuatro días, desea criar en su casa. Para informes en Monzón de Campos, Saturio Ruiz ó el médico titular.

Ama de cría primeriza, en Becerril de Campos, de 28 años de edad, habiendo dado a luz el día 24 de marzo; véase con Florencio Crespo, delegado en Becerril de Campos.

Como criada o para ama de cría, se ofrece para dentro o fuera de la capital, dirigirse a Petra Torre. Casa Olegario Fernández, Palencia.

Casa en venta

Se vende una con herren, en el pueblo de Villanueva del Rebollar, propiedad de don Mauro Gómez. Dirigirse a don Eleuterio Isla, Plaza Mayor, 13, Palencia.

Se vende una cebra sobre borra con su cría. Para tratar, con Florencio Merino, en Santa Cecilia del Alcor.

Ama de cría casada de 33 años de edad, leche de ocho días, desea criar en su casa.—Informes María Fez González Conde, en la Sena.

Chofer Joven de 20 años, carnet de León, práctico Dion-Bouton, desea colocación, preferible garage ó taller, pocas pretensiones.—Informes Florentino Hernández, en Sahagún (León).

Se venden siete toldos para cubrir wagones, en buen uso, un carretillo elevador muy útil para almacén de cereales ó coloniales y otro de mano, para verlo y tratar con don Manuel Achirruca, en Vilada.

Automóviles DODGE BROTHERS

El más sólido: más práctico y estudiado especialmente para las carreteras de España.

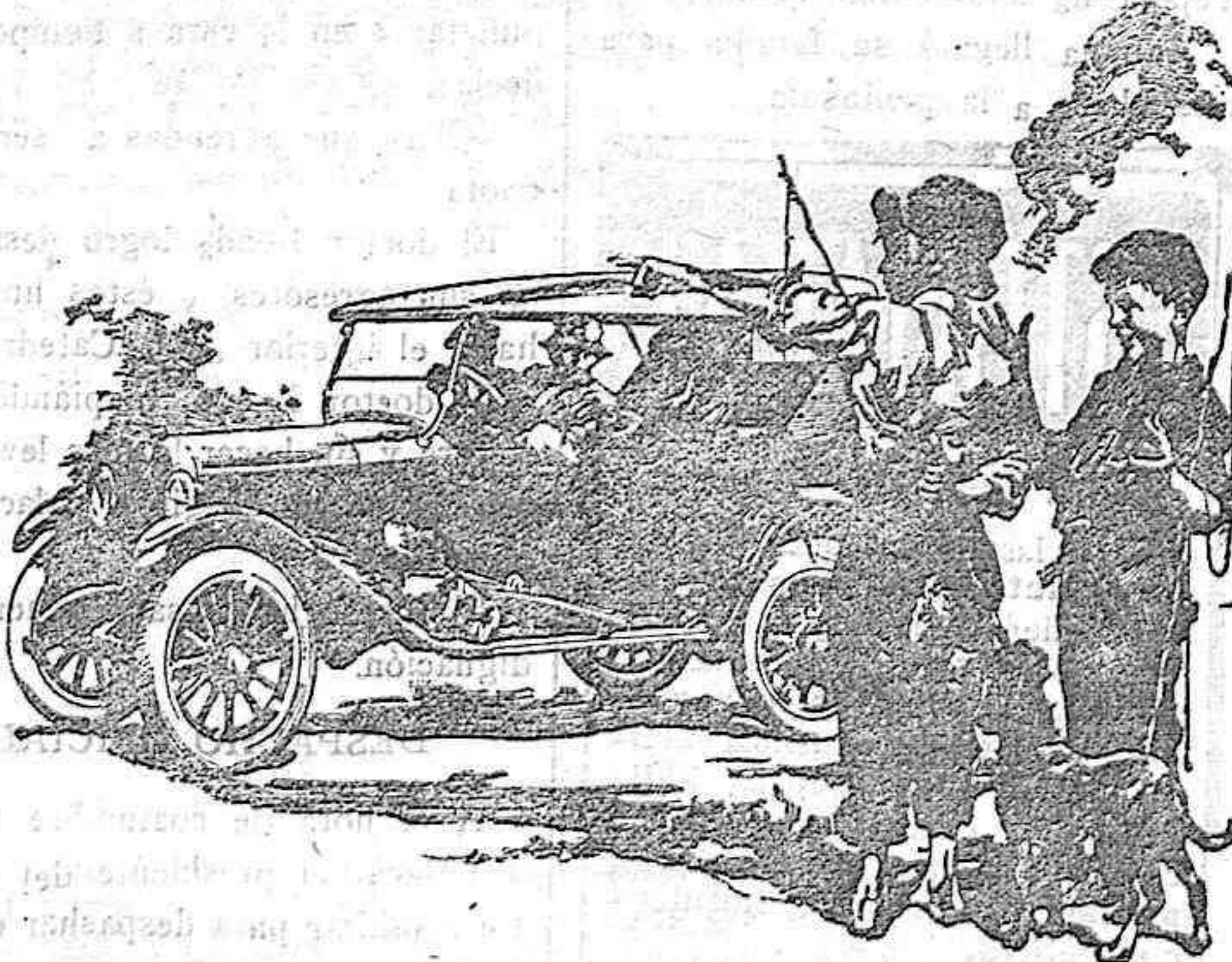

Nuevo modelo 1924 con grandes perfeccionamientos. completo con 5 ruedas todas equipadas, 11.750 pesetas.

Ricardo de Damborenea

Gran Vía, 37, Bilbao.

Teléfono, núm. 18

CEMENTO PORTLAND TUDELA-VEGUIN

Insustituible para obras hidráulicas, hormigón armado, piedra artificial, pavimentos y todas las que exijan las más elevadas resistencias.

PUNTOS DE VENTA EN PALENCIA

Herman de Guzmán, Sra. Vinda de M. Isasmendi y Sres. Espel, Pollos y Compañía

Servicios de la Compañía Transatlántica

LÍNEA DE CUBA MÉJICO

Servicio mensual, saliendo de Bilbao, el 17, de Santander, el 19, Gijón, el 20 y de Coruña el 21; para Habana y Veracruz salidas de Valde Cez, el 16 y de Habana, el 20 de cada mes; para Coruña y Santander.

LÍNEA DE BUENOS AIRES

Servicio mensual, saliendo de Barcelona, el 4; de Málaga, el 5, Cádiz, el 7; para Santa Cruz de Tenerife, Montevideo y Buenos Aires emprendiendo el viaje de regreso desde Buenos Aires el 2 y de Montevideo el 3.

LÍNEA DE NEW-YORK CUBA Y MÉJICO

Servicio mensual, saliendo de Barcelona, el 25; de Valencia el 28 y de Cádiz, el 30, para New-York, Habana y Veracruz saliendo de regreso de Veracruz el 27 y de Habana el 30 cada mes, con escala en New-York.

LÍNEA DE VENEZUELA-COLOMBIA

Servicio mensual, saliendo de Barcelona, el 10; 11 de Valencia, el 12 y de Cádiz el quince de cada mes, para Las Palmas, Santa Cruz de Tenerife, Santa Cruz de la Palma, Puerto Rico y Habana. Salida de Colón, el 12 para Sabanita, Curacao, Puerto Cabello, y la Guayra, Puerto Rico, Canarias, Cádiz y Barcelona.

CALLOS

Los terribles molestias de los pies desaparecen completamente usando sólo tres días el patentado Ungüento mágico.

No falla en un solo caso. Pregunte a cuantos lo han usado y verá usted maravillas. Pídalo en las muchas reposterías 1'50 pesetas.

Deposita en Palencia, en la calle de las Mercedes y Breguerías

Vinos que se vuelven

o están expuestos a sufrir alguna alteración de las muchas que hacen desmerecer el valor de estos caldos, se corrigen con el

«Viniconservador»

Producto enológico preparado con materias químicamente puras en proporciones exactas ajustadas a las que tolera la ley. Este producto es completamente inofensivo. Se aplica después de hecho el vino, para corregir o prevenir cualquier alteración en la proporción de un kilo por cada 250 arrobas de 16 litros.

Precios: 14 ptas el kilo, 7'50 el medio kilo

Prospectos y pedidos a la Administración de

«La Información Agrícola», Barquillo, número 21, MADRID

Apartado número 6.

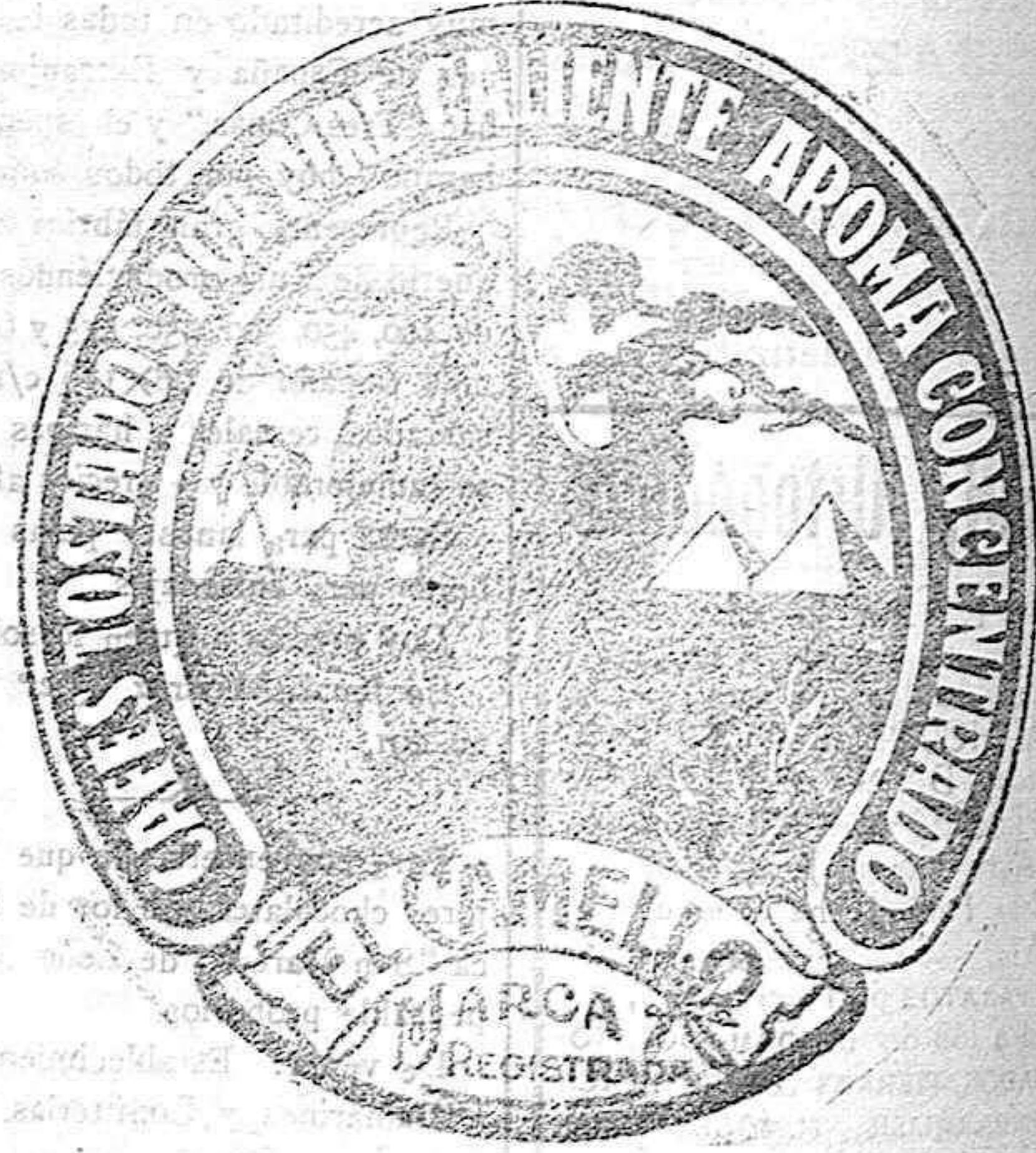

Antonio Fernández & C
Importadores de azúcares, cacao, café, café, etc.

SANTA

De venta en Almacenes y Ultramarinos

AGRICULTORES!

Atend con nitro de Chile. Es un abono excelente para toda clase de cultivos. Se vende en todas las casas importantes que se dedican al comercio de abonos. Informes y folletos gratis para su aplicación dirigiéndose al Comité de Nitrato de Chile Barquillo, 21, Madrid.

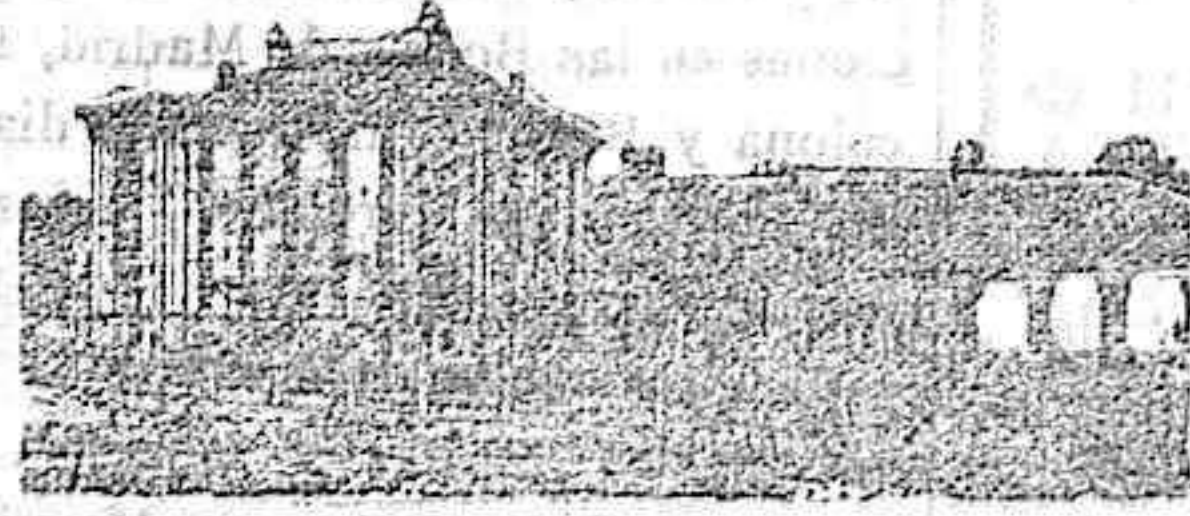

Sanatorio Quirógrafico

DEL

DR. MADRILEÑO

Teléfono núm. 40

Fundado en 1894.

SANTANDER

En este Sanatorio se trata todo género de afecciones de CIRUGIA. Su numerosa estadística garantiza sus resultados. Para que todas las clases sociales puedan disfrutar de los beneficios de esta Clínica, se hallan establecidas tres categorías. En las dos primeras clases puede el enfermo estar acompañado de un individuo de su familia o algún sirviente. Los consultos para el diagnóstico al Director y para otros detalles, al Gerente Español.