

PUNTOS DE SUSCRIPCIÓN:

Talleres y Redacción: Burgos, núm. 5.

Todos los pagos anticipados

Número suelto DIEZ céntimos

Jueves 24 de Julio de 1924

(NO SE DEVUELVEN LOS ORIGINALES)

Toda la correspondencia al Director: Burgos, 5 y Berruete, 1

PUNTOS DE SUSCRIPCIÓN

EN LA REDACCIÓN Y ADMINISTRACIÓN
Burgos, 5, y Berruete, 1 y 3, (Imprenta)
y en la Librería de Don Santiago Rincón
calle Mayor Prinepal, núm. 48,

Núm. 12.358

Apartado núm. 17

LA SEÑORA

Doña Luisa García San Millán

VIUDA DE BLANCO

falleció en Carrión de los Condes el día 23 de Julio de 1924

después de recibir los Santos Sacramentos y la Bendición Apostólica

R. I. P.

Su desconsolado hijo Félix Blanco; hija política María Concepción Merino; hermanos Flavia y Virgilio; hermanos políticos y demás familia,

Suplican a sus amigos una oración por el alma de la finada, por cuyo favor les quedarán agradecidos.

Hay concedidas indulgencias en la forma acostumbrada.

Informaciones generales

De la provincia

BARRUELO

Fiesta escolar.

El domingo 20 del actual se celebró en las escuelas de niños de esta minas, que tienen a su cargo los Hermanos Maristas, una hermosa velada artístico literaria con sujeción al programa siguiente: Himno a la Previsión.—Lectura de la Memoria.—La Herencia Maldita (4 actos).—La Biblioteca (discurso).—Trapacerías (zarzuela). En el mar (coro a tres voces).—A los niños mutualistas.—Que viene el general! (sainete.—Himno a la Mutualidad.

Todos los números del programa fueron acogidos con nutridas salvas de aplausos por el público que llenaba el amplio patio de las escuelas, donde se había improvisado el teatro, levantando al efecto un artístico escenario en el fondo del mismo.

El secretario de la Mutualidad da cuenta en la lectura de la Memoria, del estado floreciente de la Asociación, cuyo balance en 30 de Junio último, es como sigue:

Entradas

Cuotas, 12.896'77 pesetas.
Derechos de entrada 360'00.
Donativos de la S. A. Minas de Barruelo, 5.300'00.

Intereses y varios, 771'69.
Total entradas, 19.328'46.

Salidas

Gastos de administración, 623'10 pesetas.
Libretas Caja Postal Ahorros, 5.067'81.

Dotes infantiles, 6.314'50.
Reintegros, 12'60.

Socorros, 40'00.
Biblioteca, 453'70.

En Caja en este día, 6.816'75.
Total, 9.328'46.

En cuanto a la Biblioteca creada el 19 de Julio de 1923, hace constar un voto de gracias a los señores donantes de obras, cuyos nombres son:

Don Darío Noriega, de Barruelo; don Antonio Fernández, de Torrealega; don Manuel Mirueña, de Barruelo; Editorial Calpe, de Madrid; don José Soria, de Barruelo; don José López Fariás, de ídem; don Elpidio Arenas, de ídem; don Luis Chevallier, de ídem; don Rafael Mateo Gil, de ídem; don Gonzalo Izquierdo, de ídem, y don Manuel Monge, de Palencia.

Las obras regaladas por dichos señores hacen un total de 80, y las existentes actualmente en la Biblioteca son 274 volúmenes de lectura variada, amena e instructiva.

En el discurso titulado "La Biblioteca" el niño Máximo Martín, con gran soltura y desparpajo, da lectura a algunos párrafos de la obra "Hace falta un muchacho" donada por don Manuel Monge y Ruesga, con motivo de una visita hecha a estas escuelas.

La parte musical estuvo a cargo del maestro señor Mateo Gil.

La presidencia del acto fué ocupada por el ingeniero jefe de estas minas don José Revilla y el ingeniero don Carlos Anné, que tenían a derecha e izquierda las autoridades locales, civil, militar y eclesiástica y jefes de Correos, Telégrafos y Jefatura de las minas.

Aprovechando un descanso varios niños actores pasaron la bandeja, obteniendo una espléndida recaudación destinada a obsequiar con una merienda a los pequeños actores.

De viaje
Con motivo del fallecimiento de su señor padre político, encuéntrase en París el ingeniero principal de estas minas don Ramón Rey y su distinguida esposa doña Margarita Joerissen.

El Corresponsal

De provincias

LEON

Arrollado por un tren

Ayer en el correo de Asturias fué conducido a esta capital un individuo llamado Florentino Torres, vecino de Marialba, que había sido arrollado en la estación de Busdongo, por un tren, pasándole varios vagones por encima, resultando con las dos piernas fracturadas.

El herido pasó inmediatamente al hospital, donde ocupa la cama número 4, de la Sala de San Rafael.

SANTANDER

Un joven perece ahogado

En el inmediato pueblo de Ajo ocurrió en la tarde de ayer un desgraciado suceso, en el que pereció un infortunado joven.

En compañía de su padre y de otros vecinos que se dedicaban a la pesca de perches, se encontraba entregado a esa penosa y difícil operación el joven Ezequiel Palacios, de 19 años de edad.

De pronto fué alcanzado por un fuerte golpe de mar que le estrelló contra unas rocas próximas.

Como consecuencia del golpe, el desgraciado joven debió de perder el conocimiento y fué atrastrado por las olas.

El padre de Ezequiel, apercibido de la desgracia ocurrida, intentó arrojarle al mar; pero se lo impidieron los vecinos, porque el lugar era peligrosísimo y además está cubierto de rocas.

Mientras unos vecinos conducían a su domicilio, en el estado de tribulación que es de suponer, al desgraciado padre, otros se dedicaban, con resultado infructuoso a buscar el cadáver, el que aún no ha parecido.

El juzgado de Santoña se presentó en el lugar del suceso y adoptó las medidas de rigor y lo mismo hizo la autoridad correspondiente de Marina, a la que se dió conocimiento del hecho.

El suceso, como es de suponer, ha causado en aquél pacífico vecindario horrible consternación.

VITORIA

Un hombre muerto y otro gravemente herido por un rayo

En Puebla de la Barca descargó hoy una tormenta, resultando muerto por un rayo Luis Luzuriaga, y gravemente herido un hijo suyo, que se hallaba en la ventana de su domicilio.

Cuesta Ceinos

MÉDICO - DENTISTA

Mayor Pral., 54, 2.ª planta de

Fulano de TAL

Nueva Electra de Palencia

Luz constante.—Intensidad normal.

Admite abonados.—Mayor 25.

Holland-América Line-Rotterdam

Línea Cuba-México. Servicio rápido

A la Habana, Veracruz y Tampico, por vapores de gran porte, admitiendo pasaje de lujo, primera, segunda y tercera clase.

Nueve días a la HABANA.—Próximas salidas

Servicio rápido y extraordinario por los suntuosos trasatlánticos, RYNDAN y VOLENDAN

Vapor "RYNDAM"

Santander, 19 de Octubre
Coruña, 20 >
Vigo, 21 >

Vapor "VOLENDAM"

Santander, 22 de Noviembre
Coruña, 23 >
Vigo, 24 >

Pars más informes, dirigirse a los agentes: En Bilbao, señores Pérez Ulivarri é Hijos. En Santander, Francisco García. En Coruña, señores López y Sánchez. En Vigo, señores Joaquín Dávila y Compañía. En Palencia GUILLERMO QUEVEDO.

El problema agrario en Rusia

Rusia es, fundamentalmente, un país de agricultores. De los 130 millones de habitantes que actualmente tiene la Unión de las Repúblicas socialistas soviéticas, (denominación de un sólo Estado, que comprende la Rusia propiamente dicha, la Ucrania, la Rusia Blanca, el Azerbeidjan, Georgia y Armenia), cerca de 100 millones viven de las faenas del campo. El problema más importante de su economía es, por tanto, el agrario. Por eso Lenin se preocupaba grandemente de los campesinos. Espírita clarividente y de un alto sentido realista de las cosas, se percataba de que sin la adhesión cordial de éstos no sería posible construir la sociedad que él soñó con tanto amor y tanta sabiduría.

El sistema de requisas, necesidad imperiosa del comunismo de guerra—primera fase de la revolución—no se avenía con el interés y los anhelos de los campesinos. Estaban descontentos, y el contentarlos era un problema de vida o muerte para el régimen naciente. Se implantó la Nep (nueva política económica) y desde entonces los campesinos se sintieron más dueños de las tierras que cultivaban, y en el inmenso agro de Rusia comenzó a reinar con las ciudades y el Estado soviético la compenetración que Lenin buscaba.

La Nep sustituyó el sistema de requisas por el impuesto en natura; pero ahora este impuesto se ha transformado en otro, denominado impuesto agrícola único; transformación que los campesinos han acogido bien, porque les permite, entre otras cosas, pagar el impuesto después de vender las cosechas. La satisfacción interior de los campesinos contribuye, naturalmente, al progreso que se advierte en la agricultura, este progreso vamos a consultarlo examinando la situación en el año último y comparándola con la que existía antes de la guerra y en años intermedios. Estudiaremos la cuestión en sus aspectos fundamentales: superficie de siembras, cultivos y rendimiento de cosechas.

A la vista tengo una enormidad de datos procedentes de los Comisarios de Agricultura y Finanzas. De ellos utilizaré los que juzgo más adecuados a este artículo, reservando para otro lugar los que ahora omito por no fatigar con un

fárrago de cifras la atención del lector.

Desde antes de la guerra y hasta 1923, la superficie de siempre ha venido disminuyendo. A partir de este año comienza a aumentar. Creo que la progresión ascenderá normalmente en los sucesivos, hasta alcanzar, y aun sobrepasar, el nivel anterior a la guerra. En dicho año esa superficie fué de 98'5 millones de deciatinas (la ideativa es una medida superficial rusa que equivale a una hectárea próximamente). En 1916 descendié a 96 millones; en 1917, a 93'5; en 1920, a 86; en 1921, a 76; en 1922, llega al grado máximo de descenso (64'5) en 1923 sube a 75'8 ó sea el 77 por 100 de 1913. Se ve que la reducción que comienza en grandes proporciones en 1921 (año del hambre) es seguida de una tendencia a la extensión. El aumento se ha notado principalmente en las provincias más castigadas por el hambre.

El trigo ocupaba el primer lugar en 1913. A partir de 1916 descendió rápidamente la superficie de cultivo de 26 millones de deciatinas a 8'2. En 1923 se eleva a 10'6.

El cultivo de la cebada había sufrido reducciones todavía mayores: de 9'6 millones de deciatinas en 1913 descendió a 2'9 en 1922. En 1923 se elevó a más de cinco millones.

Estos dos cereales—el trigo y la cebada,—que son los principales en Rusia, han dado en 1923 el más alto porcentaje de crecimiento.

La avena ocupaba una extensión de cultivo en 1913 de 15 millones de deciatinas. En 1922 descendió a 6'6. En 1923 subió a 8'1.

La producción total en 1923 de cereales y patatas (convirtiendo la de estas últimas en cantidad equivalente de cereales) ha sido de 3.386 millones de puds. En 1916 ascendió a 4.107; en 1920, a 2.550, y en 1922, a 3.440. Así, la cosecha total de los principales cereales y de patatas en 1922 y 1923 constituye más del 80 por 100 de la de 1916 y el 70 por 100 de la de 1913. Tomando como tipo de comparación la cosecha media anterior a la guerra, que fué de 4.000 millones de puds, resulta que la producción total de los principales cereales alcanzó en 1923 el 75 por 100 de dicha cosecha, algo menos que la del año precedente.

El ganado de toda especie aumen

tó en 1923. La aterradora disminución que había experimentado en el año del hambre no volverá a repetirse. Al contrario, se da por seguro que el aumento registrado en 1923 ha de continuar. Es éste un dato muy importante, por lo que representa la riqueza pecuaria y por la relación que guardan entre sí la agricultura y la ganadería.

De todo lo expuesto se deduce que la extensión de superficie sembrada y los diferentes cultivos acusaban en 1923 un progreso evidente, revelador de un desenvolvimiento más amplio en el porvenir, sobre todo si las condiciones económicas y climatológicas son favorables; que aunque la producción bruta no es más elevada que en el anterior, la agricultura se ha hecho más comercial (granos para el mercado y cultivos industriales); que en aumento de ganado mejora la situación y es augurio de prosperidad ulterior, y que el año agrícola que hemos examinado arroja un balance lisonjero de todos los elementos fundamentales de la agricultura.

Isidoro Acevedo

Balneario de SOLARES

Nervios, Estómago é intestinos.
Gran Hotel-Restaurant—primer órden,
1.º Julio a 30 Septiembre

Consulta

de enfermedades del OIDO, NARIZ y GARGANTA durante la temporada balnearia en las CALDAS DE BESAYA (Santander), por su Médico-Director

Dr. C. Compaired

Oto-nico-laringólogo de la Asociación de la Prensa de Madrid; ex-oto-rino-laringólogo de Sus Majestades y Altezas Reales, etc

MÉDICO MILITAR

MEDICINA GENERAL.
ENFERMEDADES SECRETAS PIEL
DIATERMIA
Paradización, endoscopia etcétera.
Consulta diaria: 12 a 2 y 4 a 6
DON SANCHO, 8, pral.

ESTE NUMERO HA SIDO VISTO POR LA CENSURA MILITAR

BALNEARIO DE CUCHO (Burgos) HERNIADOS (quebrados)

A 16 kilómetros de Miranda de Ebro y 20 de Vitoria; temporada oficial del 25 de Junio al 30 de Septiembre. Agua sulfurado-cálcico-sulfúrico, nitrogenado, muy radioactiva.

Insustituibles en las de nariz, garganta, bronquitis, catarros crónicos. Son utilísimas en avariados, para hacer más tolerable el tratamiento especial.

De muy buen efecto en los escrofulosos, conjuntivitis, otitis, infartos, locaciones óseas, caries, fistulas, artríticos, reumáticos, anémicos y debilitados.

Sus lodos, forman pomada sin rival en las dermatosis y otras erupciones de la piel. Completa instalación de Baños, Duchas, Inhalaciones y Pulverizaciones

Inmejorable clima, de verano por su altura, extenso parque y

Médico-Director: Dr. G. Tapia, de Madrid

Automóvil-correo diario a las dos de la tarde desde Miranda de Ebro.

Más detalles al señor Administrador.

Banco Vitalicio de España

COMPANIA ANONIMA DE SEGUROS FUNDADA EN 1880

Seguros sobre la vida y rentas vitalicias en todas sus combinaciones Seguros de transportes marítimos, terrestres y de valores

Fondos de garantía en 31 de Diciembre de 1925 Ptas. 82.353.731'90 Pagado a los asegurados en el año 1923 7.666.439'96 Total pagado por la Compañía desde su fundación a los asegurados. 116.511.186'21

DOMICILIO SOCIAL

Rambla de Cataluña, 18, BARCELONA

Sucursal en Madrid: Calle de Alcalá, 25

EDIFICIOS PROPIEDAD DE LA COMPAÑIA Delegaciones en todas las capitales de España Agencias en todas las poblaciones de importancia

Delegado en Palencia :- Hijo de Ventura del Olmo

AGRICULTORES!

Abrillada con nitrato de sosa de Chile. Es un abono excelente para toda clase de cultivos. Se vende en todas las casas importantes que se dedican al comercio de abonos. Informaciones y folletos gratis para su aplicación dirigiéndose al Comité de Nitrato de Chile Barquillo, 21, Madrid.

LLOYD NORTE ALEMAN-BREMEN

Servicio regular de vapores correos rápidos entre España y Sud América

Directamente para Lisboa, Rio Janeiro, Santos, Montevideo y Buenos Aires saldrán de VIGO los rápidos vapores correos de gran porte.

7 de Agosto SIERRA NEVADA 472'80 14 de Agosto KOELN 462'80

Los vapores SIERRA, admiten pasajeros de primera y tercera clase. Los demás únicamente de intermedia y tercera.

CLASE INTERMEDIA

Esta clase está situada en el centro del barco, reuniendo por ello grandes comodidades, ya que no hay a bordo otra superior.

LAS COMIDAS SON ABUNDANTES Y MUY VARIADAS

TERCERA CLASE

Todos los pasajeros de esta clase también tienen a su disposición, un amplio salón comedor, fumador y salón de conversación.

Las comidas son también abundante, y muy variadas siendo servidas por camareros uniformados.

PLAZAS DISPONIBLES EN CAMAROTES CERRADOS

Diez en cada vapor.

Para más detalles informa el Agente general para España de la Compañía LUIS G. REBOREDO ISLA. - VIGO - García Oillequi, 2 - VILLAGARCIA Marina, 14.

En Palencia los pasajeros de Cámara pueden dirigirse a GUILLERMO QUEVEDO CORTÉS, Avenida de la República Argentina 2. - Teléfono 134

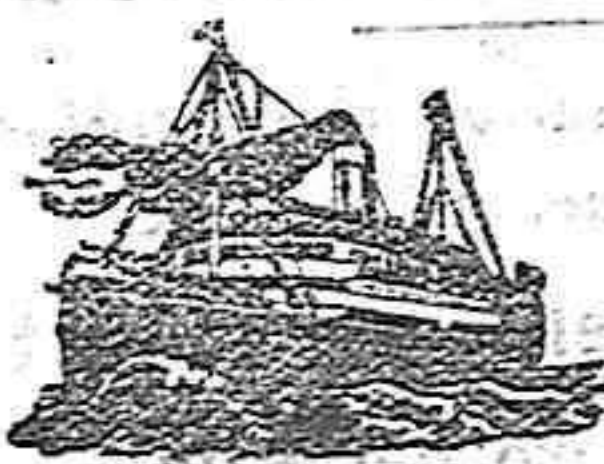

Compañía del Pacífico

Vapores Correos Ingleses de dos y tres hélices

SERVICIO DEL CANAL DE PANAMA:

Salidas mensuales de Santander para Habana, Colón, Panama y puertos de Perú y Chile.

El día 27 de Julio. Saldrá de Santander el magnífico y rápido vapor OROYA

Admite carga y pasajeros de 1.ª, 2.ª, y 3.ª clase.

Precios de pasajes para Habana 1.ª clase 1594'50 ptas 2.ª id. 959'50 id. 3.ª id. 314'25 id. Includos impuestos

Las siguientes salidas las efectuarán:

El día 10 de Agosto el vapor ORIANA

El día 24 de Agosto el vapor ORCOMA

El día 21 de Septiembre el vapor ORITA

Rebajas a familias, sacerdotes, compañías de teatro y en billetes de ida y vuelta.

Estos magníficos vapores de gran porte y comodidades, para mayor atracción del pasaje hispano-americano, han sido dotados, para los servicios de primera, segunda y tercera clase, de camareros y cocineros españoles, que servirán la comida a la española. Llevan también médico español.

Los pasajeros de tercera clase van alojados en camarotes de dos, cuatro y seis personas, con cuartos de baño, amplios comedores y espaciosa cubierta de paseo.

Para informes, dirigirse a sus agentes HIJOS DE BARRANTE CNEA, Paseo de Pereda 9 Santander Teléfono 41

En Palencia, los pasajeros de Cámara pueden dirigirse a GUILLERMO QUEVEDO CORTÉS, Avenida de la República Argentina, 2. - Teléfono número 134

Interesa saber:

que el reputado ortopedista de Barcelona con nombre oficialmente registrado señor Torrent, estará en Palencia y en el Hotel Central únicamente el Lunes día 28 del actual y recibirá a cuantos herniados quieran hallar con sus notables aparatos un instantáneo alivio y una curación pronta de sus hernias.

ESPECIALIDADES PARA SEÑORAS: Fajas ventrales y demás aparatos modernísimos y de grandes resultados para disminuir los vientos voluminosos, corregir y evitar las hernias umbilicales, los abortos los descensos abdominales y de la matriz, las relajaciones, eventraciones, etc. etc

HERNIADOS TODOS acudid sin pérdida de tiempo y con la más absoluta confianza al especialista señor Torrent, no dejéis de visitarle y tened muy presente que estará en Palencia y en el Hotel Central, únicamente el Lunes día 28 del actual.

NOTAS: Dicho especialista estará también en en Valladolid el día 25 en el Hotel Imperial; en Salamanca el día 26 en Hotel Comercio; en Medina del campo al día 27 en el Hotel La Castellana; en León el día 29 en el Hotel Inglés, y en Oviedo el día 30 en el Hotel París, donde asimismo podrán visitarle todas cuantas personas lo deseen desde las nueve de la mañana, hasta las dos de la tarde solamente. Talleres y despacho en Barcelona: Unión, 13, Torrent.

LOS MOTORES SEMI-DIESEL

PRODUCEN LA FUERZA MAS ECONOMIA con un coste aproximado de cinco céntimos caballo y hora.

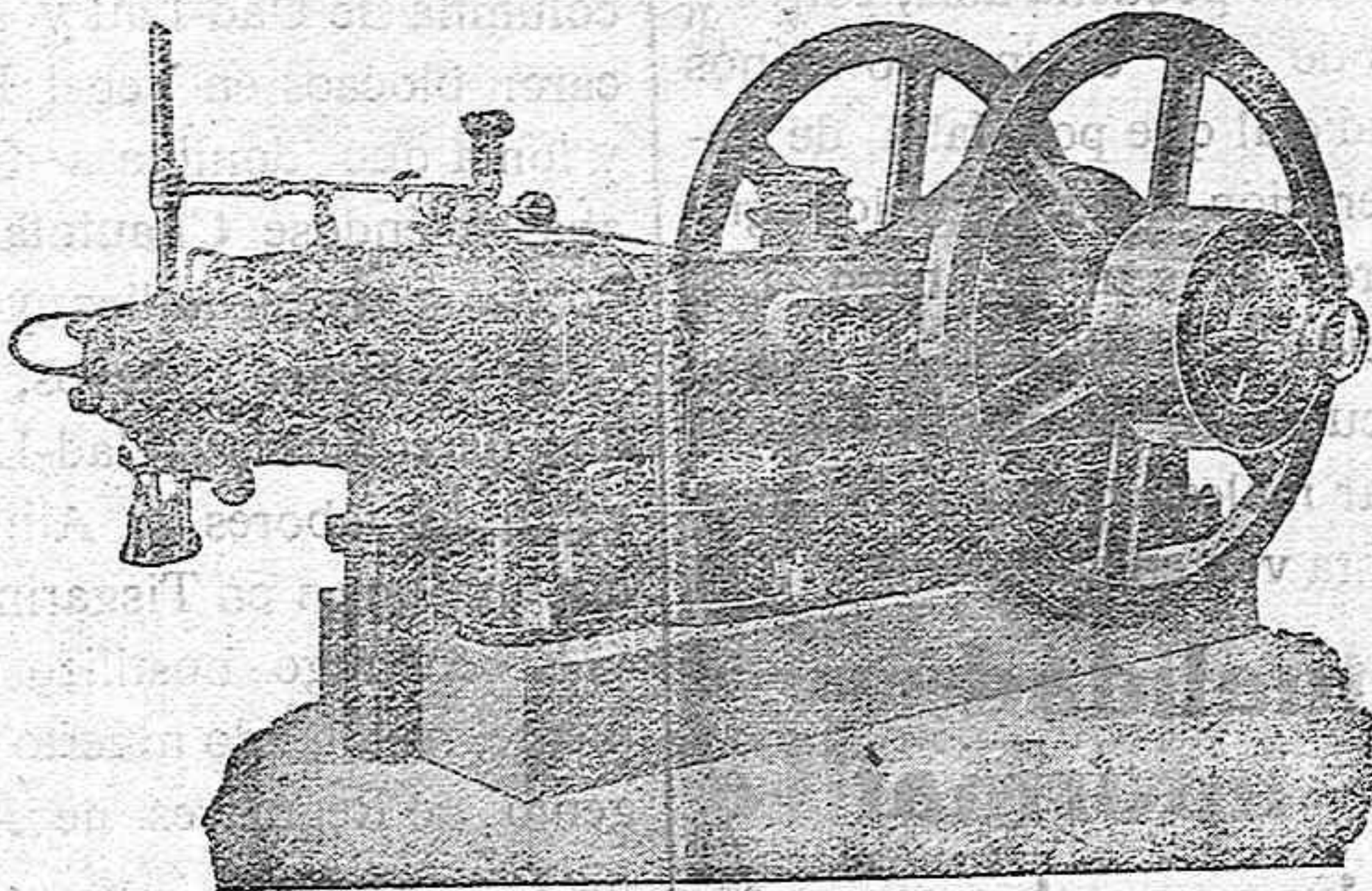

CASA ESPECIALISTA

Sociedad de Maquinaria y Material Neumático

IRIONDO Y COMPAÑIA

Teléfono 141 BILBAO Calles Luchana y Paz

Dispone de motores de 200 5 HP.

MINICULTORES!

Aplicad el Vinificador sulfisofórico para la elaboración de vuestros vinos y conseguiréis que no resulten dulces o abocados, que no se tuerzan, que se conserven limpios y de vivo color y que tengan de medio a un grado más de alcohol. Sustituye el yeso con grandes ventajas y está admitido por las leyes de todos los países.

Un kilogramo es suficiente para doscientas arrobas de mosto y cuesta doce pesetas.

Medio kilogramo para cien arrobas, seis cincuenta.

Los pedidos a la Administración de LA INFORMACION AGRICOLA. - Barquillo, 21. - Madrid. - Apartado número 6.

Amigo DÉBIL



Elixir GALLOL

dá fuerza, vigor y juventud

Más de 9000 Médicos en España recetan toman o han tomado ellos o sus familias ELIXIR GALLOL

Fórmula Aprobada y Reconocida por la Real Academia de Ciencias y Geografía

DE GUSTO AGRADABLE Y EFECTO RÁPIDO

SE VENDE EN FARMACIAS Y HERBOLARIOS

Se ofrece molinero

Primero o segundo con inmejorables referencias, en molino de piedras, también se ofrece para desempeñar el cargo de una central eléctrica; para informarse en Husillos (provincia Palencia) Juan Ruiz.

Fábrica de Harinas

Se vende casi nueva, maquinaria moderna, molienda 300 kilos trigo hora. Situada estación Villadagos, ferrocarril Norte, provincia León. Diríjase a APARTADO 194, Bilbao, ó APARTADO 150, GIJÓN.

Se vende seleccionadora

semi-nueva de dos tambores, limpiando tres cargas hora y un coche ligero semi nuevo, cuatro asientos con lanza y limoneras, precios económicos; informes Pío Sánchez, Cervera de Pisuerga.

Casi regalamos

Vendemos coches de ocasión de diferentes marcas: BUCK, ELIZALDE, FORD, HISPANO, etc. abiertos y cerrados procedentes de cambios por STUDEBAKER, la marca que se ha impuesto. Agencia STUDEBAKER

A los cosecheros y comerciantes en vinos

La sociedad Juan Bautista Yriarte y Compañía, de Tafalla (Navarra) ofrece a los cosecheros y comerciantes las cubas y tinos de su fabricación, construidas con inmejorable madera de roble y a precios muy arreglados. Los que desean adquirir esa clase de vasijas pueden dirigirse al representante de dicha sociedad en Palencia, Gonzalo García, Paz Universal, 23.

Casa en venta la señora da con el número 76, de la calle Mayor Palencia en el sitio más céntrico, con hermosa portal para industria. - Informarse Cardenal Almaraz, 13, 1.

Electricista se necesita para las centrales de Frómista. - Dirigirse a don Luis Calderón, Marqués de Albaida, 1, Palencia.

Advertisement for A.E.G. electric equipment with an image of a person and text: Los rayos del sol vendidos por un ventilador A.E.G. Pidense en los buenos establecimientos de material eléctrico.

BALNEARIO BETELU

Iturri Santu. - Aparato respiratorio. Dama Iturri. - Aparato respiratorio. Carmelo. - Aparato digestivo.

ABIERTO: DEL 1.º JUNIO AL 31 OCTUBRE Autos estaciones Tolosa y Lecumburu

Fabricante de Harinas

Para Santander y su provincia ofrece representante colegiado con buenas referencias. Dirección: Calle III, número 2, Santander.

Caballero formal

Se ofrece para llevar Contabilidad ó escritorio, en casa particular de comercio. - Informar en Asta Maura, 6, bajo.

Ocasión

marca Ford, en muy buen estado de conservación, libre de impuestos en Palencia (Juan Román Ampudiano), se dará barato.

Molineros

se vende un molino con dos pedras, limpio, cedazo con todo el año y con dos turbinas para ma Corcho, situado a 2 kilómetros estación y Zona minera. Detalles esta Administración.

EL DIARIO PALENTINO

Holland-America Line - Rotterdam

Línea Cuba-México.

para La Habana, Veracruz, y Tampico por vapores de gran porte, admitiendo pasajeros

PRIMERA, SEGUNDA Y TERCERA CLASE

Nueve días a la HABANA

Próxima Salida

Servicio rápido y extraordinario por los suntuosos trasatlánticos RYNDAM y VOLENDAM

Vapor RYNDAM

Santander, 19 de Octubre Coruña, 20 » Vigo, 21 »

Vapor VOLENDAM

Santander, 22 de Noviembre Coruña, 23 » Vigo, 24 »

Para toda clase de informes dirigirse a los Agentes EN PALENCIA, los pasajeros de Cámara pueden dirigirse a GUILLERMO QUEVEDO CORTÉS, Avenida de la República Argentina, n.º 2. - Teléfono 134. En Bilbao. - Señores Pérez Ullivarri e Hijos. En Santander. - Francisco García. En Coruña. - Señores López y Sánchez. En Vigo. - Señor Joaquín Dávila y C.

Servicios de la Compañía Trasatlántica

LÍNEA DE CUBA MÉJICO

Servicio mensual, saliendo de Bilbao, el 17, de Santander, el 20 y de Coruña el 21; para Habana y Veracruz; saliendo de Habana, el 16 y de Habana, el 20 de cada mes; para Coruña

LÍNEA DE BUENOS AIRES

Servicio mensual, saliendo de Barcelona, el 4; de Málaga, el 7; para Santa Cruz de Tenerife, Montevideo y Buenos Aires; emprendiendo el viaje de regreso desde Buenos Aires el 9 y de Montevideo el 3.

LÍNEA DE NEW-YORK CUBA Y MÉJICO

Servicio mensual, saliendo de Barcelona, el 25; desde Valparaíso de Málaga, el 28 y de Cádiz, el 30, para New-York, Habana y Veracruz; regreso de Veracruz el 27 y de Habana el 30 cada mes, con escala en New-York.

LÍNEA DE VENEZUELA-COLOMBIA

Servicio mensual, saliendo de Barcelona, el 10; 11 de Valencia de Málaga y de Cádiz el quince de cada mes, para Las Palmas, Santa Cruz de Tenerife, Santa Cruz de la Palma, Puerto Rico y Habana. Salidas de Cádiz el 12 para Sabana, Curacao, Puerto Cabello, y la Guayra, Puerto de Canelas, Cádiz y Barcelona.