

La Confederación Hidrológica del Duero

Interesantes instrucciones que hace públicas

Con toda la actividad posible y sin salirse de los plazos señalados en su tramitación, sigue su marcha la organización de la Confederación Sindical Hidrológica del Duero, y justo es reconocer que la Comisión organizadora nombrada para tal efecto, no regatea sus trabajos para conseguir que en el plazo más breve posible quede constituida dicha Confederación, pero también es necesario hacer resaltar que sus labores no tendrán efecto sin la constante protección del Ministerio de Fomento en favor de tan importante idea y sin ayuda de las autoridades y Entidades importantes de las provincias interesadas, que todas coadyuvan con verdadero entusiasmo poniendo cuantos medios están a su alcance para cooperar a los trabajos de la Comisión.

Ya está aprobado el Reglamento general de la Confederación y profusamente repartido a las autoridades, Ayuntamientos y Entidades que tienen relación con aquella Confederación, y estos días se inserta en los Boletines Oficiales el anuncio de la convocatoria, para elección de representantes en la Asamblea.

Gran importancia tienen estas designaciones. La Confederación está regida por cierto número de Síndicos elegidos por todos los usuarios, tanto agrícolas como industriales de las aguas de la cuenca del Duero, a los cuales estarán unidas, siempre en pequeño número, las representaciones oficiales que el Gobierno ha de tener en esa Confederación.

Interesa, pues, que las personas designadas para Síndicos, a más de las condiciones que fija el Reglamento, tenga aquella capacidad, aquellos conocimientos y dotes de trabajo, que ofrezcan una

garantía completa de que su labor en el seno de la Asamblea, ha de ser eficaz, constante y completamente imparcial.

No duda la Comisión organizadora de que hay en toda Castilla y León muchas personas en condiciones de reunir las que antes se mencionan, y, por tanto, que no deben faltar en la futura Asamblea; pero para ello es necesario que tales elecciones se realicen en todas las capitalidades de las Zonas que señala el Reglamento, y para ello, que ocho días antes se verifiquen en todos los Ayuntamientos interesados, es decir, en todos aquellos en cuyos términos haya aunque no sea más que un usuario, quizás un modesto propietario de un pequeño molino, la elección de los Compromisarios, que han de elegir a su vez en las capitalidades de las Zonas a los Síndicos.

Por lo tanto, es de recomendar a los alcaldes y a los usuarios de todos los términos, que se interesen en estas elecciones al objeto de que se realicen con la más posible unanimidad, y con toda sinceridad e imparcialidad, para que acudan a la Asamblea el mayor número de representantes posible dentro de las condiciones que señala el Reglamento, puesto que dicho número depende de las hectáreas que se riegan y de los caballos de fuerza que se utilizan, y toda indiferencia y todo apartamiento lleva consigo una disminución en el número de miembros de la Asamblea y posibilidad de la ausencia en la representación de algún sector de una cuenca o de algunos Ayuntamientos.

Los Reglamentos que poseen ya todas las alcaldías detallan las normas para realizar estas elecciones, pero creemos muy oportu-

no el difundir su procedimiento y el consignar algunas aclaraciones.

Las elecciones de compromisarios han de realizarse el día 19 y las de Síndicos, el día 27, ambos del mes de octubre. Para aquellas, deben concurrir a las mesas, los usuarios de aguas de todos los ríos del término municipal utilizadas bien en riego de sus terrenos, bien para producir fuerza en molinos y saltos, sea cualquiera el uso a que estén destinadas.

Como preliminar de estas elecciones, dichos usuarios, en los días 10 al 15, deberán presentar una declaración de la superficie regada o de la potencia en caballos de sus molinos o fábricas; pero si no lo conocen de un modo exacto, deberán expresarlo con la aproximación posible.

Ahora bien, si álguien pudiera advertir en estas declaraciones algún error patente, intencionado o no, podrán hacer la reclamación oportuna en los días que transcurran entre el 15 y 19 de octubre, para que sobre dicha reclamación pueda resolver la Mesa.

Esta Mesa, que presidirá el alcalde y de la que formará parte el secretario de la Corporación municipal y el presidente del Sindicato o agrupación de regantes más antiguo de la localidad y, en defecto de éste, el regante de mayor edad, separará los votos de los usuarios agrícolas y de los industriales, y le dará a cada uno más o menos importancia, con arreglo al cómputo de votos que dispone el artículo 22 del Reglamento.

Debe advertirse, que los usuarios industriales no tendrán representación en cada Zona, si entre ellos no reúnen más de 3.000 caballos de vapor; pero si ocurre el artículo 11 del Reglamento permite agrupaciones a Zonas

situadas a lo largo del mismo río o limitrofes, para conseguir aquella cifra, cuya argupación deberán solicitar del Delegado Rego antes de la fecha de la elección.

Las grandes obras de riego, ejecutadas, en ejecución o en proyecto, las grandes empresas de producción de energía de iguales condiciones, que según el Reglamento tienen representación independiente; las Cámaras de Comercio e Industria, las Cámaras y Sindicatos agrícolas, el Ayuntamiento de Valladolid y la Banca de las provincias interesadas, harán también la designación de sus representantes respectivos dentro de los plazos señalados en la convocatoria.

Y, por último, para prevenir todos los casos especiales y todas las dudas, con arreglo al artículo 18 del Reglamento, todos los usuarios podrán acudir inmediatamente a la Comisión organizadora, que resolverá cuantas consultas se le hagan.

No terminaremos sin recomendar a los alcaldes y a los usuarios la lectura del Reglamento y de estas instrucciones, para que, con el mayor acierto, puedan cumplir con la obligación de depositar su voto, contribuyendo cada uno con su modesta cooperación que, unida a la de todos, ha de producir la constitución de una Asamblea en que, las peticiones de toda la comarca que comprende la cuenca del Duero, ha de plantear y resolver en el más breve posible, todos los problemas hidráulicos, agronómicos y forestales que pueden transformarse de modo verdaderamente trascendental el aprovechamiento y utilización de todas las corrientes fluviales de la cuenca.

Lee V. EL DIARIO

Automóviles de alquiler
(Nuevos). Magnífica berlina FIAT 503. Renault cerrado. Servicio permanente garantizado.—Avisos: Teléfono núm. 80 y en la Relojería de Salamanca.

Calderería y Carrajería DE JOSE DATTOLI
Calderas y depósitos, peroles en cobre y hierro.—Verjas.—Balcones Instalaciones de agua. Estanteado en metales.
Gil de Fuentes, 12.—Palencia.

El mejor Regalo
6 magníficas postales que la FOTOGRAFIA DE MODA Mayor Principal 76. Hace por sólo 5 pesetas. No dejen de visitar la nueva exposición que presenta esta casa de Fotografías modernas y artísticas. (Lo mismo se retrata de día que de noche)

Nueva Gran Cerámica
Ladrillos, tejas planas y curvas, baldosín, tubos, etc., etc.
Calidad EXTRA GARANTIZADA.
Precios económicos
Unión Industrial Palentina, (S. A.) Mayor 25. Palencia.

ADMIRABLES por su calidad y por su precio. los países que vende la casa de SEBASTIAN ALONSO
Siempre lo más nuevo y a precios muy económicos. Grandes existencias para la presente temporada. Almacén de SEBASTIAN ALONSO. Mayor Principal 76. Palencia. — Varios regentados en España.

FOTO MODERNA
General Amor I, Paseo del Salón. Hecho cargo de este establecimiento el operador de la casa Vandell y para dar a conocer su trabajo y el precio de 6 postales a pesetas. (hoja) 15 pesetas. Hecho cargo de este establecimiento el operador de la casa Vandell y para dar a conocer su trabajo y el precio de 6 postales a pesetas. (hoja) 15 pesetas.

DR. JUAN DE IBÁÑEZ DENTISTA de Aldecoa
Mayor Principal 35, Teléfono 715. Domingos consulta en Carrión.

Maria Fernández García
Especialista en Cirugía menor y Profesora en Partos. Especialidad en vendajes de niños. — Obispo Lozano, 18, 2.º (anexo), Palencia.

Dr. de Medista Y CORTE EN BLANCO
Se atiende en la calle Mayor Principal 24, 3.º. — Para más detalles en la Peluquería de Miguel Fernández.

FOTOGRAFIA ARTISTICA IDELMÓN DE T. ARIJA
Fundada en 1868. Calle de Castaño, B. Palencia. Central Hotel. — Se retrata día y noche.

MADERAS

Las encontrará en clases superiores y precio sin competencia en el Almacén de PEDRO MANUEL GIL, calle de GIL DE FUENTES, núm. 22. Maderas, jambas, rodapiés, tarimas del Norte y del País.

Carpintería

Disponemos de grandes existencias en puertas, ventanas, balcones de todos los tamaños y recibimos encargos en el ramo de Carpintería para ser con prontitud y esmero.

Almacén de Maderas y Carpintería de Pedro Manuel Gil Gil de Fuentes, núm. 22



Jabón Chimbo

El mejor para lavar la ropa por su esmerada elaboración y los componentes de su fabricación. Resiste más economías que todos los demás jabones alifáticos por su mayor duración y no enturbia la ropa que con él se lava.



ZAPATOS
Nuevos modelos de temporada
Sól dos, elegantes cómodos y más baratos que nadie

"LA MARINA," DON SANCHO,

núm. 6

Palencia

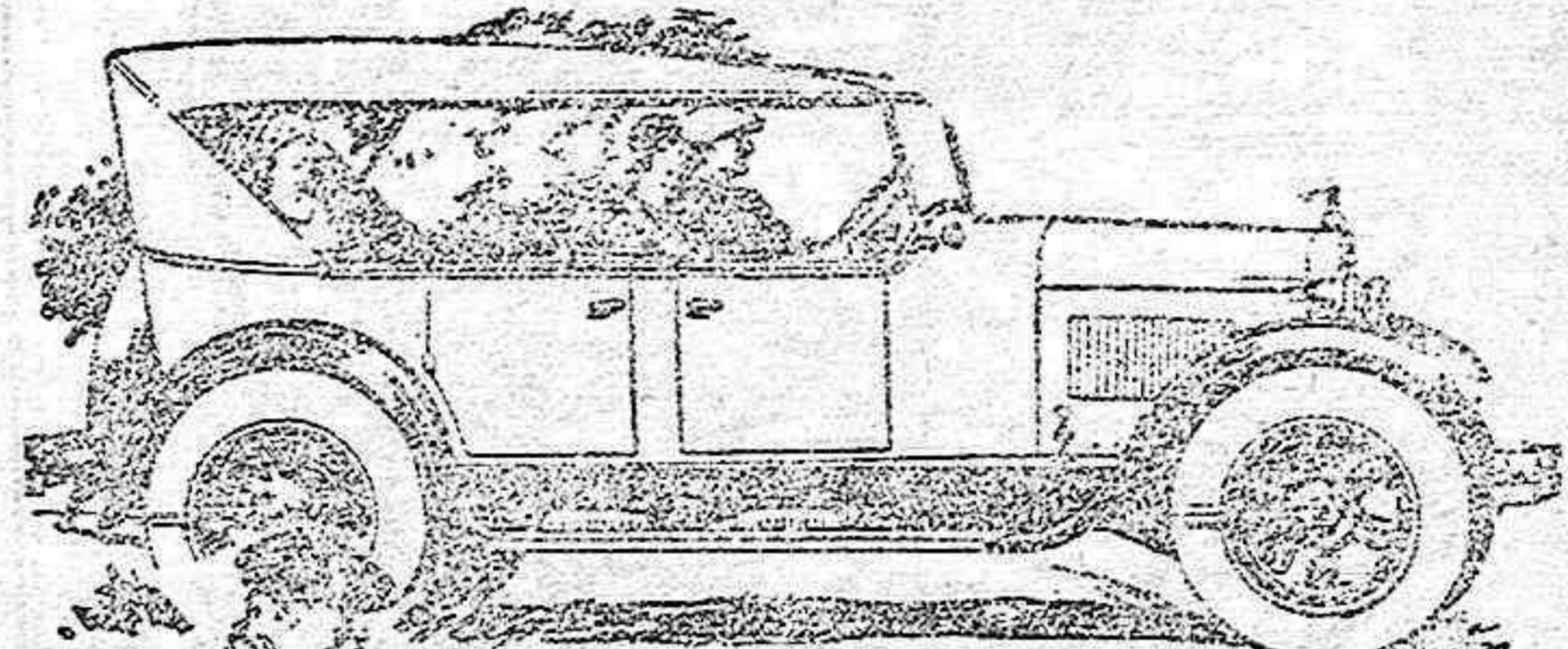

Potente Suave-Silencioso

El funcionamiento del nuevo motor Dodge Brothers será un motivo de agradable sorpresa para Vd.

Su marcha silenciosa, suavidad y rápida aceleración, son cualidades que Vd. sólo espera encontrar en coches de un precio mucho más elevado.

La potencia del motor ha sido aumentada en un 15%, la aceleración es 15% más rápida y en cambio, se ha conseguido una economía de un 20% de combustible.

Igualmente admirará Vd. el nuevo cambio de marchas, la facilidad de dirección, el nuevo sistema de transmisión y muchas otras mejoras introducidas.

El nuevo motor, el chasis perfeccionado y la suprema elegancia de sus líneas y bellos colores, crean, por decir así, un nuevo coche. Véalo y condúzcalo en la primera oportunidad que tenga.

Turismo cte. Pts. 10.000; Turismo especial Pts. 10.750; Sedan cte. Pts. 12.000; Sedan especial Pts. 12.500; Sedan De Luxe Pts. 13.500

Los fletes y gastos desde el puerto más próximo al punto de destino se cargan aparte.

AURELIO ALONSO PEREZ
PALENCIA

AUTOMÓVILES DODGE BROTHERS

LABRADORES Y COSECHEROS DE VINOS

En los almacenes de vinos y coloniales de la señora Viuda de Puertas, encontraréis grandes existencias de envases para vino, Bocoyes y Pias de todas capacidades.

No comprar sin antes visitar esta casa, pues os ofrece toda clase de garantías y economías en los precios.
Carretera de Astudillo, Palencia

No deje V. pasar el tiempo
Conservar la alegría de sus excursiones con un **KODAK**
TENGO APARATOS DESDE **Veinte pesetas**
Albino R. Alonso
ARTICULOS FOTOGRAFICOS
MAYOR PRAL., 79
OBJETOS DE ESCRITORIO
PLUMAS ESTILOGRAFICAS

José Cuesta del Muro
Médico Militar
Venéreo-Sifilis-Piel
MEDICINA GENERAL
DIATERMIA
Consulta, de 12 a 4
Económica los Sábados
MAYOR, 27 (Banco Castellano)

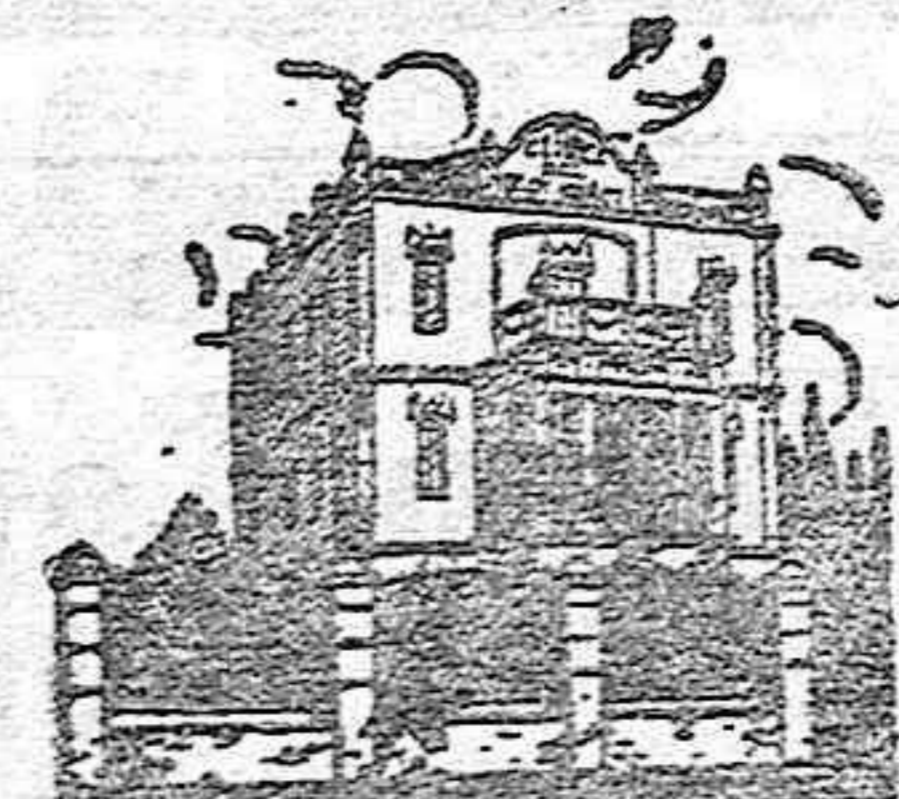

Clinica del doctor Garcia Muñoz
Catedrático de Cirugía
Plaza de Díez y Rodríguez, n.º 25
Salas de operaciones, laboratorio
Rayos X, Estancias en 1.º, 2.º y 3.º
Enfermedades de la matriz y uridarias
CRUJIA GENERAL
Consulta: Lonja, núm. 1, principios
PALENCIA

FOMADA ANTISEPTICA "10"
Cuerpo Sanitario de Farmacia. Especialidad de las Ulceras. Sarna. Escabiosis. GRIETAS DEL PEZON. QUITA-MAZAS Y PIEL.



marcas de fábrica famosas y populares por la calidad de los productos que las ostentan

SOCIEDAD "NESTLÉ"
ANÓNIMA ESPAÑOLA DE PRODUCTOS ALIMENTICIOS

La elaboración de su leche condensada marca "LA LECHERA", garantizada sin desnatar, y de su Harina Lacteada "NESTLÉ" ha mantenido siempre, durante sus 60 años de existencia la más perfecta y completa modernidad, introduciendo continuamente en sus máquinas y en sus procedimientos de fabricación aquellas innovaciones que la ciencia ha aconsejado y que nuestra experiencia ha permitido garantizar, obteniendo así los esplendidos resultados que le han merecido la predilección pública y médica, siendo hoy la leche condensada

"LA LECHERA"
fabricada en LA PENILLA (Santander) la que más se vende en España.

Tanto la leche condensada marca "LA LECHERA" como la **Harina Lacteada NESTLÉ**

SON PRODUCTOS "NESTLÉ". El nombre representativo de la máxima garantía de insuperable calidad en artículos alimenticios de producción Nacional.

**AGUAS
minerales
naturales**

CARABANA

Propietarios: Hijos de R. J. Chavarri, Lealtad, 12 - Madrid

Purgantes
Depurativas
Antibiliosas
Antiherpética

COÑAC JIMÉNEZ & LAMOTHE
Vinos - Licores - Vermouth
Grandes Bodegas de
LARIOS Y COMPAÑIA
MALAGA - MANZANARES
Representante exclusivo para la provincia de Palencia
Carlos Orío, Mayor pral., 150
PALENCIA

Sabino Liébana
Médico DENTISTA
SUCESOR DE
González Rubio
Don Sancho, 11. PALENCIA. Teléfono núm. 37



Antonio Fernández y Compañía
Importadores de Azúcares, café, cacao y cañero
SANTANDER

SEGUROS

**INCENDIOS
VIDA
ACCIDENTES
AHORRO Y PREVISIÓN
GANADOS
COSECHAS**

EDUARDO CALDERON M. DE AZCOITIA
PALENCIA
Representa las Compañías más importantes

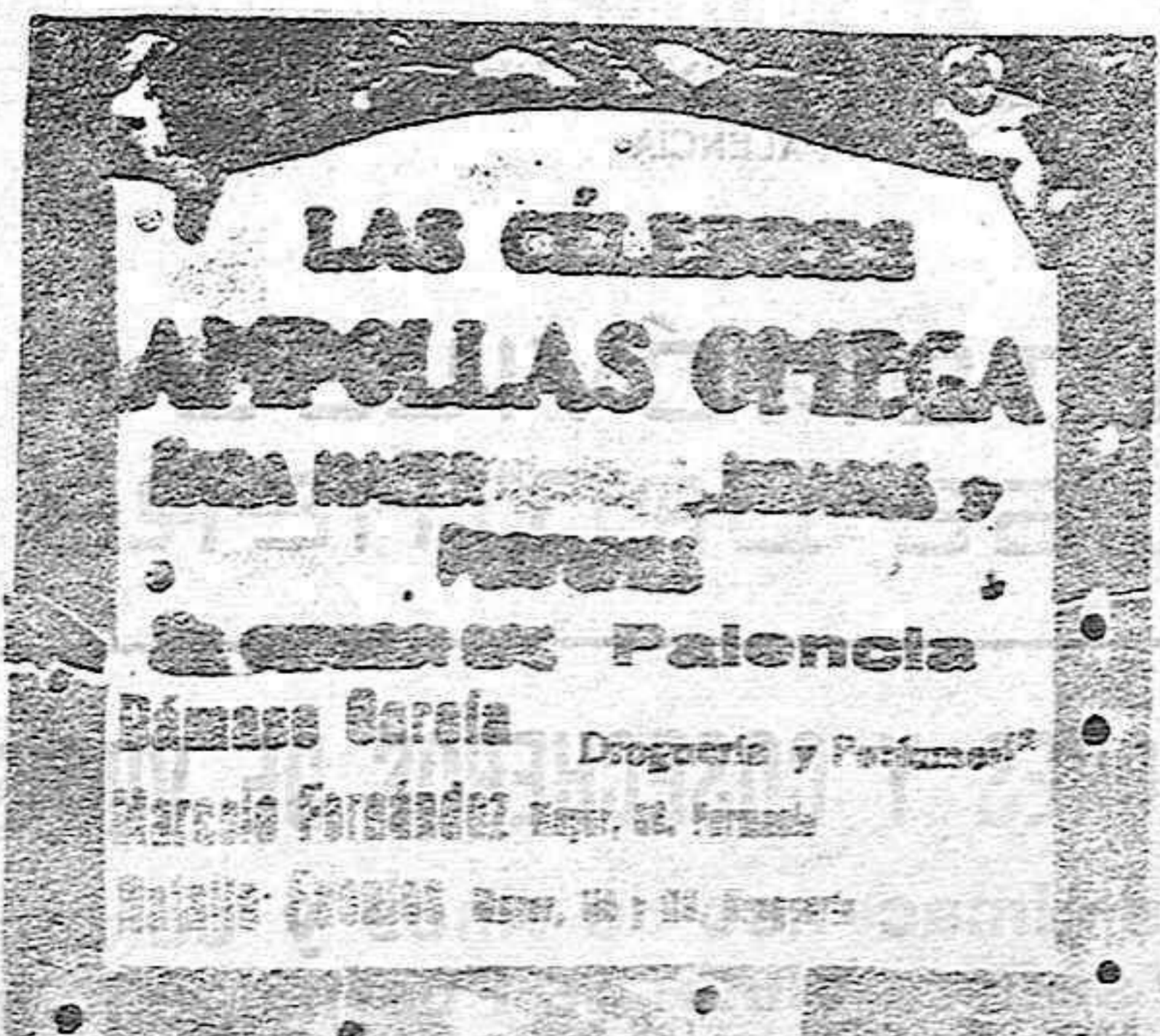

JOSE PEDROSA GARCIA
Fábrica de Yeso "LA PALENTINA,"
CEMENTOS, MADERAS y otros Materiales
de construcción

EL MEJOR PURGANTE

LA CAMIONETA

de dos toneladas, perfecta

RENAULT

Económica con motor 10 C. V.

Rápida con motor 15 C. V.

Camionetas de una, dos, tres y media y cinco toneladas

Para entrega inmediata

Calderón y Mateo. -- Agentes exclusivos

MAYOR PRAL., 2. - PALENCIA

Banco Español de Crédito

Inscrito en la Comisaría Regia de Banca Privada

Capital: 50 millones de ptas.

Reservas: 27.608.214'91

Casa central: MADRID

CONSEJO DE ADMINISTRACION

Presidente: Excmo. Sr. Marqués de Cortina.

Vice-Presidente: Ilmo. Sr. D. Luis Alvarez de Estrada.

CONSEJERO DELEGADO

Excmo. Sr. D. Pablo de Garnica.

CONSEJEROS

Excmo. Sr. Marqués de Alhucemas Excmo. Sr. D. Francisco Arido
- Marqués de Valdeiglesias - D. Antonio Sáez
- D. César de la Mora - Marqués de la Viesca
- Conde de la Mortera - Sr. D. Manuel de Argüelles

Corresponsales en las principales ciudades del mundo. -- Ejecución de toda clase de operaciones de Banca y Bolsa. -- Cambio de monedas. -- Cartas de crédito. -- Giro. -- Transferencias de fondos entre sucursales.

CUENTAS CORRIENTES A LA VISTA, con interés anual de 2 y medio por ciento.

CUENTAS CORRIENTES a ocho días vista: Con interés anual de 3 por ciento.

CAJA DE AHORROS: A la vista.

CONSIGNACIONES A VENCIMIENTO FIJO: Abonamos hasta el 4 y medio por ciento.

Cuentas de crédito personal y con garantía de valores.

Compra-venta de valores del Estado e Industriales. -- PRÉSTAMOS, NEGOCIACIONES. -- Descuento y cobro de cupones de todas clases.

SUCURSAL DE PALENCIA

Oficinas: Don Sancho, núm. 10 (Palacio de Tordesillas)

A ciegas tomo yo el **Jarabe Salud.**

Lo prescriben los médicos más eminentes, está recomendado por la Real Academia de Medicina y lleva más de 35 años de éxito creciente.

Contra la neurastenia, debilidad nerviosa, afecciones medulares, agotamiento, anemia, insomnio, inapetencia, vejez prematura, etc., etc., es de resultados inmediatos y seguros el famoso Jarabe de

HIPOFOSFITOS SALUD

Exija el Jarabe legítimo que lleva en la etiqueta exterior Hipofosfitos Salud, en tinta roja.

ELIXIR ESTOMACAL

DE SAIZ DE CARLOS (STOMALIN)

Lo recetan los médicos de las cinco partes del mundo porque quita el dolor de estómago, las acedías, la dispepsia, los vómitos, las diarreas en niños y adultos que, a veces, alternan con estreñimiento, la dilatación y úlcera del estómago, siendo utilísimo su uso para todas las molestias del

ESTÓMAGO e INTESTINOS

VENTA: PRINCIPALES FARMACIAS DEL MUNDO

La eficacia acreditada propaga el

Amigo DEL tomo **ELIXIR CALLOOL**

Incrementa el APETITO y las FUERZAS

Medicamento Aprobado y Recomendado desde el año 1887, por la Real Academia de Medicina y Cirugía, e las Escuelas.

Consumo hoy mismo. - Sólo vale 5 ptas.

Los Médicos, que lo conocen profundamente lo recomiendan a todos y lo dan a sus familias.

WALTER Máquinas para coser y bordar

las de mejor resultado y las más elegantes

WERTHEIM

MÁQUINAS ESPECIALES

de todas clases para la confección de ropa blanca y de color, sastrería, cosés, etc., y para la fabricación de medias, calcetines y géneros de punto

DIRECCION GENERAL EN ESPAÑA,
RAPIDA (S. A.) Aviñó, 9 - Apartado 736
BARCELONA

Pedid Catálogos ilustrados que se enviarán gratis

BOMBAS

centrifugas de baja y alta presión. -- Accionamiento directo y por correa

Pida V. proyectos y presupuestos a:

ROBERTO MARCOS

AVENIDA CASADO DEL ALAMO
"LA CIBRELLA" - PALENCIA

Academia Ntra. Sra. del Carmen
Mayor Principal, 94-3. PALENCIA

DIRECTOR. Capellán Militar Doctor Anderica con la cooperación del Comandante de Caballería, don Eduardo Arcay.

El día primero de Octubre comenzarán las clases de Bachillerato Elemental y Universitario, Magisterio, Comercio, Cuerpos Auxiliares-Administrativos del Estado, Derecho, Academia General Militar, Escuela Naval etc., etc.

Profe.orado Civil y Militar competente y especializado. Se admiten Internos. Estudio vigilado para externos. Para más detalles dirigirse a la Dirección.

Médico - DENTISTA
Macho Sanmillán
Calle Mayor, núm. 14

Cosecheros de Vino
Hallaréis extenso surtido de romanas y medidas en la Ferrería de

FELIX POLLOS

Mayor pral., 33 y Valentín Calderón 2