





Intereses regionales y provinciales

LA CONFEDERACIÓN HIDROGRÁFICA DEL DUERO

EL CANAL DE CASTILLA-SANEAMIENTO DE LA LAGUNA DE LA NAVA.-NUESTROS PANTANOS.

Ayer a las once de la mañana se reunió en el salón de sesiones de la Casa Consistorial de Valladolid la Asamblea de la Confederación Sindical Hidrográfica del Duero, para celebrar sesión plenaria.

El ministro de Fomento, don Juan Velasco, delegado regio; don Juan Antonio Llorente, de la Comisión de Gobierno y los secretarios señores Gutiérrez Prieto y Fuentes.

SE DISCUTE LA PONENCIA SOBRE DIETAS A LOS VOCALES ASISTENTES A LA JUNTA DE GOBIERNO

Don Abilio Calderón estima que sólo deben ser abonados los gastos de locomoción por ferrocarril y hace constar que el renuncia las dietas extraordinarias por entender que la Confederación debe moverse en un régimen de austeridad.

Podemos notificar que se está efectuando ya la nivelación de precisión del Duero entre Almazán y Soria; que el Instituto Geográfico, por cuenta de esta Confederación, está desarrollando y terminando las hojas del Mapa Nacional, en número de 16, que abarca el río Duero entre iguales términos y que se han efectuado ya los vuelos sobre las zonas de Carrión y Saldaña para la formación del plano parcelario.

Contra la importación de trigos extranjeros

Labradores... Declarad y ofreced vuestros trigos a la Junta Provincial de Abastos al precio de tasa, para evitar mayores importaciones de trigos extranjeros, que harán competencia ruinosa a los nacionales.

to, para presentar el proyecto de reformas y modificaciones en las tomas y red de distribución, así como de la debida ordenación de riegos.

N.º 27. Saneamiento de la Laguna de La Nava.—Momentáneamente está suspendido este trabajo en espera de personal auxiliar, ya nombrado para este servicio y que tomará muy en breve posesión.

N.º 28. Acequias derivadas del Canal de Alfonso XIII.—El servicio agrónomo ha visitado ya la zona y el ingeniero encargado del trazado de acequias ha comenzado ya sus trabajos de campo para con arreglo a los datos correspondientes a los riegos y posibles redactar el proyecto correspondiente, comenzando por el término de Torquemada.

El plan de trabajos propuestos comprende los siguientes puntos:

- 1.º El estudio agrónomo en los regadíos existentes para la mejor utilización de las aguas de riego, dotación correspondiente a cada zona y su distribución.
2.º Promoción e intervención de comunidad o Sindicatos de regantes.
3.º Estudio agrónomo en las zonas de implantación de riegos.
4.º Establecimiento de un laboratorio para el estudio de las propiedades de las tierras a fin de formar un mapa agrónomo de la cuenca en relación con la finalidad de la Confederación.
5.º Servicio meteorológico adecuado a las necesidades agrícolas.
6.º Establecimiento conveniente de campos de demostración agrícola.
7.º Estudio agrónomo-social de la cuenca en formaciones comerciales de producción agrícola.
—Los trabajos con urgencia ejecutados han sido el estudio de varias zonas regables, analizar muestras de tierra del suelo y subsuelo en otras, y dotar al Servicio Agrónomo de la Confederación de campos de demostración donde puedan estudiarse las posibles transformaciones en los actuales regadíos.
Por su parte el servicio de aplicaciones forestales ha comenzado también el estudio general de la cuenca y ha trazado su programa de trabajos.

Anuncios por palabras

MULAS: Hay siempre de venta, abiertas y cerradas, al contado y a plazos. Casado del Alisal, 24, acceso. Mariano Cano.
VENDESE una yegua, 11 años, dedicada a la cría, sin haber perdido año, preñada; una potranca, 3 años, cruce normando, y 2 cabras con sus crías. Facilidades de pago. Hermógenes García, en Torremormojón.
VENDESE barato motor gasolina, cinco y medio caballos, nuevo, marca Bellino, en Sotresgudo (Burgos). Teodomiro Nozal.
SE VENDE una vaca recién parida, de pura raza, dando de 35 a 40 cuartillos de leche, y un novillo semental de 20 meses, también de raza buena. Para tratar, con su dueño Ticiano López, en Itero de la Vega.
SE VENDE la casa señalada con el número 12 de la Plazuela de Santa Marina, que consta de dos pisos con cuartos y corrales espaciosos. Darán razón en la misma.
VENDESE una casa en la calle del Cuartel de San Fernando, número 2, propia para labrador o industrial, con bodega, cuartos, jardín y amplios corrales; para tratar con Pedro Jiménez. Puertas del Río (casas nuevas), Palencia.
CHICA joven, bien impuesta, desea colocación de cajera. Para informes, en esta Administración.
SE NECESITA un pastor con dos hijos, uno de 17 a 18 años, para cuidar ganado lanar; para tratar, con Justino González, Venta de Baños.
FINCAS RUSTICAS. Se venden 16, término municipal de Palencia; precios y condiciones, en la Notaría de don Rafael Giménez Vida.
VENDESE una vaca de raza holandesa, de 3 años, dando 42 cuartillos de leche, recién parida. Vicente Monge, Santa Cecilia del Alcor.
VENDESE ciento cuatro ovejas emparejadas, jóvenes, con buenas crías; cinco ortuñas, cinco sin cría, veinticuatro caincias; dos cabras jóvenes, una de ellas cancinca, con abundante leche, las dos; tres carneros para sementales, dos de ellos de muy buena raza y muy jóvenes; un buen chivo para semental, de dos años y de inmejorable raza; todo ello, se vende junto, o por separado. Villanueva de la Cueva, Bonifacio Acero.
OFRECESE pastor para ovejas, chico joven. Florencio Gutiérrez, por Astudillo, en la dehesa de Espinosa.
ERA, al pago del Bosque (La Florida); se arrienda para desgranar; Juan de Castilla, 5.
PLANTA de tomate y pimiento dulce, superior; se vende Juan de Castilla, 5.
SE ARRIENDAN dos huertas. Para informes, Valentín Calderón, núm. 12.
SE VENDEN 3 carros de par y una balanza nueva; para tratar, con el encargado de doña María Berzosa, en Villaherros.
VENDESE 90 ovejas de ordeño; 30 caincias, 30 corderas, 3 carneros, en Boadilla del Camino. Benigno Anaya.
CORDERAS 20, y corderos 35, vendiendo en Carrión de los Condes. Martín Ramírez.
VINO. Se vende a 4,25 cántaro, de la cosecha de don Pedro Muñoz, en Cervatos de la Cueva.
HUESPEDES, se admitirán dos en casa particular, de absoluta confianza. Informes en EL DIA.
PERDIDA de una caja de madera conteniendo varios encargos, propiedad del ordinario de Fuentes de Nava. El que la haya encontrado se agradecerá la entrega en la inspección de Vigilancia.
VENDESE máquina segadora, seminueva; en Abia de las Torres. Jacinto Melendo.
ASISTENTA, se necesita. Informes en esta Administración.
VENDESE una casa, Puertas del Río, número 2; también vendese una huerta, con noria, y 40 carros de abono, en el término de Rosales. Informes, calle de los Pastores, número 13, Palencia.
VENDESE doscientos corderos y treinta y cinco lechazos, en la finca titulada, Pozo-Nava. Para tratar, con su dueño, Máximo Ibáñez, en Villotilla.
PARCELA. Se vende en la carretera de Valladolid, próxima al nuevo cuartel de Alfonso VIII; mide 18 metros de línea a la carretera, y 84 de línea a la calle. Informarán, General Amor, 37-39, bajo.
VENDESE una reada completa, para carro de violín, y una máquina aventadora. Buenaventura Hermoso, Pa-redes de Monte.

La red eléctrica nacional

Modernamente, uno de los índices de prosperidad económica e industrial de una nación viene dado por el número de kilowatios que produce y consume en relación a su extensión y número de habitantes.

Nada más fácil de relacionar que este aumento de energía producida y el consiguiente desarrollo de la industria. El aumentar grandemente las cifras de producción de energía eléctrica lleva consigo el que esta pueda obtenerse en las mejores condiciones económicas, valiéndose para conseguir precios límites, de todos los procedimientos posibles que una vez logrados hacen que de ellos nazcan grandes industrias que solo con un precio bajo de la energía pueden vivir; el consumo de estas industrias da origen a la mayor prosperidad de los productores y dentro de este círculo se llega al máximo de desarrollo y de vida de todo un pueblo.

En España, este mismo círculo existe, pero en sentido inverso; las grandes industrias de productos químicos, de abonos nitrogenados, de ferrocarriles eléctricos, etc., no se montan por los precios de la energía, y tampoco las grandes centrales se instalan por falta de consumidor; y así como en el caso anterior vamos al desarrollo y vitalidad máxima en este otro nuestro caso vamos al anquilosamiento, estancándonos y retrasándonos en el movimiento mundial.

El Gobierno actual, con una visión clara de la realidad del problema, abre un curso de proyectos para la construcción de una Red Eléctrica Nacional.

EL MAYOR SURTIDO DE CRESPONES EN EL Palacio de la Moda

El proyecto marca como ventajoso emplazamiento para las grandes industrias consumidoras Zaragoza o Miranda; Venta de Baños o PALENCIA, y Alcazar o Plasencia.

El importe del proyecto comprendiendo redes, líneas telefónicas, reformas en la existente para la unificación y subestaciones de transformación, se eleva a 250 millones de pesetas.

Como consecuencia de estas interconexiones venimos a parar a las redes regionales, algunas ya existentes, como la Gallega, la Catalana, la Andaluza, etc. Pero aun estas redes regionales, pueden tropezar con la dificultad de no utilizar hasta el máximo de rendimiento todos sus recursos, bien hidráulicos o térmicos, por temor a no encontrar mercado suficiente a toda la producción, y se comprende que esta restricción lleva consigo el encarecimiento del kilowatio, pues en términos generales puede decirse que a mayor utilización de la potencia instalada, a mejor precio puede venderse ésta.

De aquí se deduce que con todas estas redes regionales, unidas entre sí por una red general y un control que regule la distribución, de acuerdo con las exigencias de cada zona, iremos a parar a una utilización máxima y racional de toda la energía; iremos también a poder instalar centrales térmicas que quemen los carbones a bocamina para transportarlos ya transformados por la línea general, a la explotación de saltos de agua en las regiones más convenientes, próximas o no a un mercado para la energía producida, que iría a la Red, es decir, a producir en las mejores condiciones económicas y por consiguiente a poder vender en la misma forma, con el resultado tan positivamente práctico que para la prosperidad de España hemos dicho que de esta forma podría obtenerse.

El esquema de la Red proyectada, en sus líneas más generales, es el siguiente:

Unir los grandes centros de producción con sus posibles compensadores, los saltos del Duero con la zona carbonífera de Puertollano, pasando por los del Tajo, y buscando en Puertollano la regulación de los regímenes del Duero y del Tajo. De Puertollano a Utrillas y Cataluña, con compensaciones análogas entre Andalucía, Levante y Cataluña, que daría un abastecimiento térmico a estas redes, y cerrar por fin la corona con la rama Cataluña-Burgos-Zamora, en la que la zona carbonífera de Burgos regularizaría el régimen hidráulico de las otras dos.

Estas líneas están proyectadas a 220.000 voltios.

Se proyectan después otras 3 líneas a 110.000 voltios. Desde Zamora a Galicia, por Ponferrada, con una central térmica en ésta, a bocamina, para compensar los estiajes del Duero; otra que con la energía del Tajo llega a Madrid y la une con Levante, y una tercera Bilbao-Burgos-Madrid.

Por último, para el consumo de Zamora, Salamanca y Extremadura, se proyectan unas líneas a 66.000 voltios. El resto del trazado se reduce a completar las redes regionales y a unir las entre sí.

El proyecto marca como ventajoso emplazamiento para las grandes industrias consumidoras Zaragoza o Miranda; Venta de Baños o PALENCIA, y Alcazar o Plasencia.

El importe del proyecto comprendiendo redes, líneas telefónicas, reformas en la existente para la unificación y subestaciones de transformación, se eleva a 250 millones de pesetas.

Como consecuencia de estas interconexiones venimos a parar a las redes regionales, algunas ya existentes, como la Gallega, la Catalana, la Andaluza, etc. Pero aun estas redes regionales, pueden tropezar con la dificultad de no utilizar hasta el máximo de rendimiento todos sus recursos, bien hidráulicos o térmicos, por temor a no encontrar mercado suficiente a toda la producción, y se comprende que esta restricción lleva consigo el encarecimiento del kilowatio, pues en términos generales puede decirse que a mayor utilización de la potencia instalada, a mejor precio puede venderse ésta.

Palencia 30 de mayo de 1928.

Véase en última plana originales de interés.

PARA RIEGOS. Norias y bombas centrífugas para rendimientos y alturas de elevación que se deseen.—Accionamiento por motor eléctrico o a gasolina. Precios sin competencia. Ventas a plazos. Talleres de construcciones mecánicas. Norberto Marcos. Casado del Alisal «La Cubana».—PALENCIA

SANATORIO GONZALEZ-ALVAREZ (Para operados de cataratas)

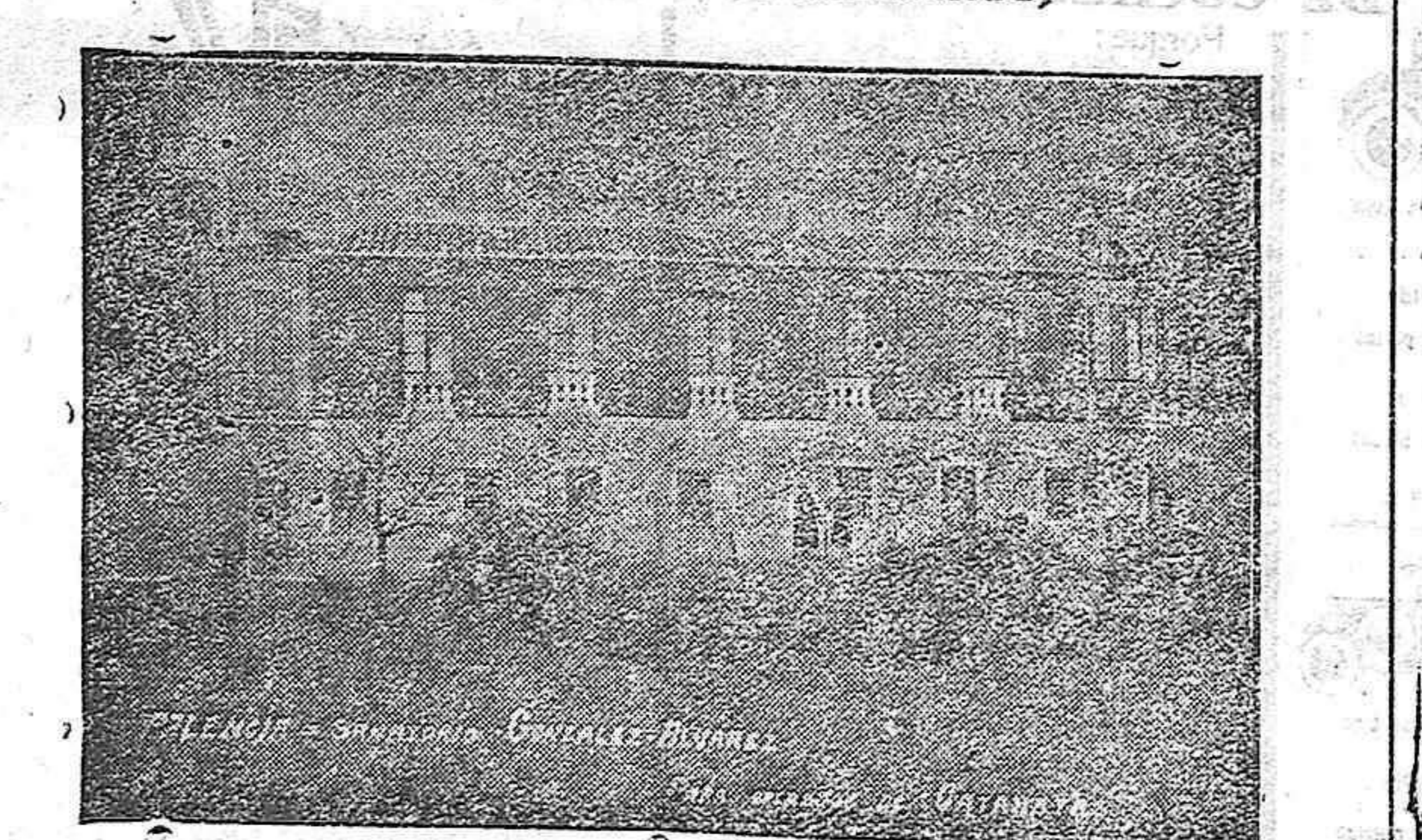

Su situación es immejorable por estar construido en medio de una extensa finca situada entre el ferrocarril Palencia-Venta de Baños y la carretera de Valladolid a Santander (frente a los nuevos Cuarteles).

Precios módicos. Consulta de enfermedades de los ojos, Mayor Pral., 138.—De 11 a 3. Teléfonos números 198 Despacho. 254 Sanatorio.

S. LIÉBANA LESMES MÉDICO-DENTISTA DON SANCHO, 11, PRAL. Consulta permanente desde las 9 de la mañana en adelante. Construcción de aparatos en oro y cauchout en 24 horas. Tratamiento de todas las enfermedades de la boca y dientes. DON SANCHO, 11, PRAL. (Encima de Teléfonos)

JABÓN CHIMBO. El mejor para lavar la ropa por su esmerada elaboración y los componentes de su elaboración. Resulta más económico que todas las demás marcas similares por su mayor duración y no estropea la ropa que con él se lava. Exigir siempre la marca estampada en el irroz. Se vende en trozos de 500 y 250 gramos.

“AURORA” Compañía Anónima de Seguros (Fundada en 1900). Acordada su inscripción en el Registro de empresas autorizadas por R. O. del Ministerio de Fomento de fecha 3 de Julio de 1908. Capital social (10.000.000 de pesetas); Suscrito y desembolsado, 4.500.000. Reservas voluntarias, 4.500.000. Reservas obligatorias (Ley de Seguros de 14 de Mayo de 1909), 1.529.545/70. Dividendos satisfechos hasta 31 de Diciembre de 1924, 28.782.163/65. Domicilio social BILBAO. Delegaciones principales: BARCELONA—Calle Cortes (Gran Vía) n.º 620. MADRID—Paseo de Recoletos, n.º 6. En edificios de su propiedad. Subdirecciones y Agencias en todas las capitales de provincias y localidades más importantes. (Aunque autorizado por la Jefatura Superior de Comercio y Seguros con fecha 9 de Octubre de 1925). Subdirección en Palencia: D. Aquilino García, Mayor, 71, 8.º. AGENCIA GENERAL: LA FEDERACIÓN CATÓLICO AGRARIA; Casa Social, Mayor 15. Sub-Agencias: Los Sindicatos Agrícolas de la provincia.

