

El Día de Palencia

Administración, secciones y comités

PAGO ANTICIPADO

Administración: Mayor Pral., 18. - Teléfono 3
(Edificio de la Federación)

Periódico de información general

PROPIEDAD Y ORGANO DE LA FEDERACION DE SINDICATOS CATOLICO-AGRARIOS DE LA PROVINCIA

La correspondencia al Sr. Director de EL DIA.-Escriban siempre Apartado de Correos, núm. 34

Suscripciones: Trimestre: 5 pesetas

Semestre: 12 " " " "

América y Portugal: 30 ptas. al año

Redacción e Imprenta: Mayor Pral., 15

Teléfono 8 (Edificio Social de la Federación)

ANO XXXIX-2.ª época

Corresponsales en Madrid y capitales de la región

Miércoles 22 de Febrero de 1928

Corresponsales en todos los pueblos de la provincia

Número 12.023



EL SEÑOR

Don Leopoldo Marcos Fernández

MÉDICO, CONCEJAL DEL EXCMO. AYUNTAMIENTO DE ESTA CIUDAD Y DIPUTADO PROVINCIAL

falleció en Palencia el día 22 de Febrero de 1928

a los 67 años de edad

después de recibir los Santos Sacramentos y la bendición Apostólica

R. I. P.

Su director espiritual R. P. Alberto Asiaín; su desconsolada hija Elvira; hijo político Eduardo Alonso; nietos Carmelo y María de Lourdes Alonso Marcos; hermano Juan Marcos; hermana política Asunción Ocejo y demás familia,

Suplican a sus amistades se sirvan encomendar a Dios en sus oraciones el alma del finado y asistan a los funerales y conducción, por cuyos actos de caridad les quedarán altamente reconocidos.

MISA DE FUNERAL, MAÑANA A LAS DIEZ Y ACTO SEGUIDO, CONDUCCIÓN DEL CADÁVER.
IGLESIA PARROQUIAL: SANTA MARINA.
EL DUELO SE DESPIDE EN EL SITIO DE COSTUMBRE.

NO SE REPARTEN ESQUELAS.

El Excmo. e Ilmo. Sr. Obispo de Palencia ha concedido indulgencias a sus diócesanos, en la forma acostumbrada.

UNO QUE SE VA

El pobrecito se muere; se muere irremisiblemente, porque, por cualquier lado que se le mire, su estupidez no tiene disculpa... Vestirse con cuatro pingajos sucios y mal olientes, embadurnarse la cara o ponerse sobre ella un cartón pintarrañado o un trozo de tela con tres orificios, para, así ataviado, lanzarse a la calle a decir imbecilidades y groserías, habrá sido en otras épocas una diversión graciosa y entretenida; pero ahora es de una ordinareza y de una imbecilidad irresistible...

La gente así lo va comprendiendo, y aunque para otras cosas no esté muy avisado su sentido común, para ésta cada año nos demuestra que razona... Antes, acaso fuese el disfraz un pretexto para decir lo que a cara descubierta nadie se atrevía a manifestar, y, acaso, se embadurnasen la cara para saber el efecto que producían con otra cara. Pero ahora ninguno de los dos motivos tiene razón de ser: a cara descubierta se dicen durante todo el año las groserías que antes solo se decían durante tres días

y tapándose la cara... Y en cuanto lo de embadurnarse la cara, ¿para qué vamos a hablar?... La que no se pinta es cursi y hace mal papel...

En Palencia y fuera de Palencia, estos Carnavales estuvieron más decaídos que los anteriores, y como el decaimiento es, por fortuna, progresivo, el año próximo estarán más decaídos que el actual. Y de ello nos alegramos, porque si la estupidez individual y circunstancial, nos molesta, la estupidez colectiva y a fecha fija, nos saca de nuestras casillas.

Y no es que ahora, los años y los chicos de plata que empiezan a brillar, nos alejen de esta época y la consideremos desagradable. En los tiempos, casi remotos de nuestra juventud, nos sucedía lo mismo, y era para nosotros el Carnaval la fiesta más antipática del año... Y lo era, aparte de su grosería, porque es una fiesta completamente inútil. Para divertirse decentemente, para pasar un rato agradable con unos amigos y para dedicar a bromas de buen género unas cuantas horas, no es necesario

vestirse de mamarrachos ni convertirse, voluntariamente, en idiotas. Y no queremos examinar el Carnaval por su lado imoral, pues tanto se ha hablado de sus consecuencias y tantos han tenido que lamentarlas, que los hechos dicen lo que nosotros pudiéramos manifestar...

Se muere, agoniza rápidamente, y muérase lo antes posible, que su muerte la llorarán muy pocos...

DEL MUNICIPIO

LOS PESCADOS

Esta mañana se reunió una comisión de vendedores de pescados, con el alcalde, don Severino Rodríguez Salcedo.

Trataron de los precios de venta en esta plaza para dicho artículo.

PRESENTACION

Se interesa la presentación en la Secretaría del Ayuntamiento, Negociado de quintas, del mozo Gerardo Escobedo Gorostizaga, para hacerle entrega de documentos que al mismo afectan.

Sanatorio Quirúrgico

Nuestra Señora de la Piedad
QUINTANILLA DE LAS TORRES (Palencia)

(AL LADO DE LA ESTACIÓN)

Nuevo edificio dotado de los medios modernos necesarios para practicar, con la mayor garantía, toda clase de operaciones de cirugía general y ortopédica. Estas correrán a cargo del DR. ABILIO G. BARÓN, expresidente de Cirugía en la Universidad de Valladolid, expensionado por esta misma Universidad para ampliar estudios en el extranjero y ayudante de la sección de Cirugía de la Charité, de Berlín.

De la Dirección médica está encargado el DR. ANTONIO SANTOS. Rayos X, dos salas de operaciones, higiénicos dormitorios de tres categorías, cuarto de baño y calefacción central.

Consulta: lunes, martes, miércoles y sábados.

Análisis de sangre, esputos, jugos, líquido céfalo-raquídeo, etc.

El primer domingo de cada mes despacharán consulta los especialistas de enfermedades de MUJERES, DR. MATORRAS, de Garganta, nariz y oídos, el DR. ZORRILLA, de Cirugía, el DR. BARÓN y de enfermedades de los ojos el Dr. DIAZ-CANEJA (estos enfermos pueden ser visitados desde el sábado por la tarde).

El señor

D. Enrique Durango Román

FALLECIÓ EN VILLAVIUDAS (PALENCIA)

EL DÍA 20 DE FEBRERO DE 1928

después de recibir los Santos Sacramentos

D. E. P.

Su viuda Auxilia Acitores Miguel; hijos Esther, Héctor, Augusto, Emma, Santiago, Berta, Enrique, Manolo y Vidal; hijos políticos Epifanio Abillos, Teodosia Aguado, Ildefonso Sanz, Digna Abarquero y Guadalupe Alario; hermanos políticos Eudósio Acitores, Petra Moreno y Dictinia Acitores; nietos, primos, sobrinos y demás familia,

Al participar a sus amigos tan dolorosa pérdida, les suplican tengan presente en sus oraciones el alma del finado, por lo cual les quedarán siempre agradecidos.

No se reparten esquelas

Emilia Cermeño Sánchez

QUE FALLECIÓ EN PALENCIA EL DÍA 20 DE FEBRERO DE 1928

a los 17 años de edad

HABIENDO RECIBIDO LOS SANTOS SACRAMENTOS

D. E. P.

Su desconsolado padre don Manuel Cermeño; hermanos Natividad y Felipe; tíos, primos y demás familia,

Suplican a sus amistades se dignen tenerla presente en sus oraciones, por cuya obra de caridad cristiana quedarán eternamente agradecidos.

Misa de funeral y de familia: Mañana 25, a las nueve.
Casa mortuoria: San Bernardo, 9.

Iglesia Parroquial: San Lázaro.

No se reparten esquelas.

Este número ha sido visado por la censura

LOS MERCADOS

IMPRESIONES

Trigos.—En el mercado de Valladolid, se cotiza, al detal, a 87,50 reales fanega de 94 libras, precio equivalente al de 50,59 pesetas los 100 kilos.

Otras plazas cotizan: Arévalo, Segovia, Nava y Salamanca, a 22,25 pesetas fanega, Rioseco, Zamora, Medina, Peñaranda, Vitigudino y Valencia de Don Juan, a 22; Piedrahita, a 22,25; Burgos, Lerma y Sahagún, a 20,50.

El mercado trigoero de Zaragoza se halla paralizado a consecuencia de ser nula la demanda de harinas. Sus precios son: trigo superior, catalán, a 55 y 56 pesetas los 100 kilos; corriente, de 53 a 54; hembrilla superior, a 52; corriente, a 51; huerta, a 50.

En Alcañiz se vende el trigo de monte a 70 pesetas los 140 kilos, y el de huerta, a 67.

El mercado de Sevilla cotiza, sin variación; trigo semolero superior, a 55 pesetas los 100 kilos; recio corriente, a 54; barbilla, a 53; las demás clases, a 52.

La plaza de Barcelona sigue paralizada porque los compradores se abstienen considerando excesivos los precios actuales. Estos son, por 100 kilos; candeal Castilla, de 51,50 a 52,50; pesetas; idem Mancha, a 51,50; jeja ídem, de 52,50 a 53; extremeños blancos, de 50,57 a 51; idem crucher, a 51; Aragón, de 51,50 a 53; Navarra, de 50,50 a 52; Lérida, a 53.

Los mercados franceses continúan sin variación: las ofertas son suficientes para cubrir las necesidades de los molinos y los precios fluctúan entre 140 y 152 francos los 100 kilos. De trigos extranjeros se tratan pequeñas partidas de Manítoha y Plata.

El negocio internacional de trigos ha estado pesado durante la semana última porque las fábricas de harinas se muestran parcas en sus adquisiciones, como consecuencia de lo mal que se vende su producto.

Cebadas.—Siguen estando algo animadas, siendo sus precios por fanega; Valladolid, Rioseco, Segovia, Toro, Torquemada y Baltanás, a 10,50 pesetas; Medina, Arévalo, Benavente, Palencia, Vitigudino y Valencia de don Juan, a 10,50; León y Ponferrada, a 11; Burgos, Zamora, Miranda, Lerma y Santa María de Nieva, a 10,75.

Sevilla, a 36,50 los 100 kilos; Valencia, a 38; Alcañiz, a 35 pesetas los 180 kilos.

Avenas.—Poco solicitadas. Las cotizan: Valladolid, a 6,75 pesetas fanega; Rioseco, Nava, Segovia, Palencia, Torquemada y Vitigudino, a 7; Lerma, Miranda, Soria, Toro, Osorno, Salamanca y Sepúlveda, a 7,50; León y Sahagún, a 8.

Centenos.—Su negocio es flojo y sus precios en varias plazas los siguientes: Valladolid, a 15,50 pesetas fanega; Rioseco, Nava, Sepúlveda, Toro, Carrion y Valencia de Don Juan, a 15,75; Arévalo, Zamora, Benavente y

Torquemada, a 16; Salamanca, Peñaranda y Fuentelapeña, a 16,50.

Vinos.—Los mercados manchegos se encuentran muy animados y los precios son firmes y remuneradores.

En la provincia de Ciudad Real, en la capital, se cotiza la arroba a 5 pesetas; en Valdepeñas, a 5,75; en Infantes, a 4,25; en Manzanares, a 4,35; en Daimiel, a 3,75; en Almagro, a 4,25; en Tomelloso, a 3,60.

Carnes.—En el mercado de Madrid se mantiene invariable la cotización del vacuno mayor; las terneras, en baja. Los precios son: cebones, a 142 y 144 reales arroba, (a 3,09 y 3,13 pesetas kilo canal); toros, a 154 y 156 (a 3,35 y 3,39); vacas, a 140 y 144 (a 3,04 y 3,13).

Lechales, a 3,75 pesetas kilo; corderos, a 4.

Terneras: castellanas, a 180, 190 y 200 reales arroba; montañesas y asturianas, a 160, 170 y 180; lechales y de la tierra, a 150, 160 y 170.

Ganado de cerda, a 4,60 pesetas kilo canal, aproximadamente.

EN LA PROVINCIA

(DE NUESTROS CORRESPONSALES)

Cervera de Pisuerga

Trigo, a 88 reales fanega.
Centeno, a 64.
Cebada, a 52.
Avena, a 36.
Yeros, a 74.
Lentejas, a 96.
Mueles, a 96.
Algarobas, a 63.
Quesos, a 28,75 pesetas arroba.
Vinos: tintos, a 8 y 9 pesetas cántaro; claretes, a 6,25; blancos, a 11,75.
Patatas, a 1,50 pesetas arroba.
Estado del tiempo, primaveral.
Los sembrados, buenos.

Osorno

Trigo, a 80 reales afnega.
Centeno, a 58.
Cebada, a 40.
Avena, a 30.
Yeros, a 58.
Mueles, a 50.
Estado del tiempo, bueno.
Los sembrados buenos, y sembrando las avenas.

Villarramiel

Día calurorísimo, cielo muy despejado, los sembrados presentan buen aspecto.

El mercado animadísimo; el carnaval muerto en buen hora.

Trigo, a 81 reales.
Cebada, a 41.
Avena, a 32.
Maíz, a 42.
Harina, a 62 pesetas los 100 kilos.
Salvados, a 3,50 y 3 pesetas arroba.
Cerdos, a 40 al vivo.
Idem, a 32 la canal.
Queso de Villalón, a 25 pesetas arroba.
Patatas, a 2,50 arroba.
Huevos, a 2,25 docena.

SANATORIO GONZALEZ-ALVAREZ

(Para operados de cataratas)

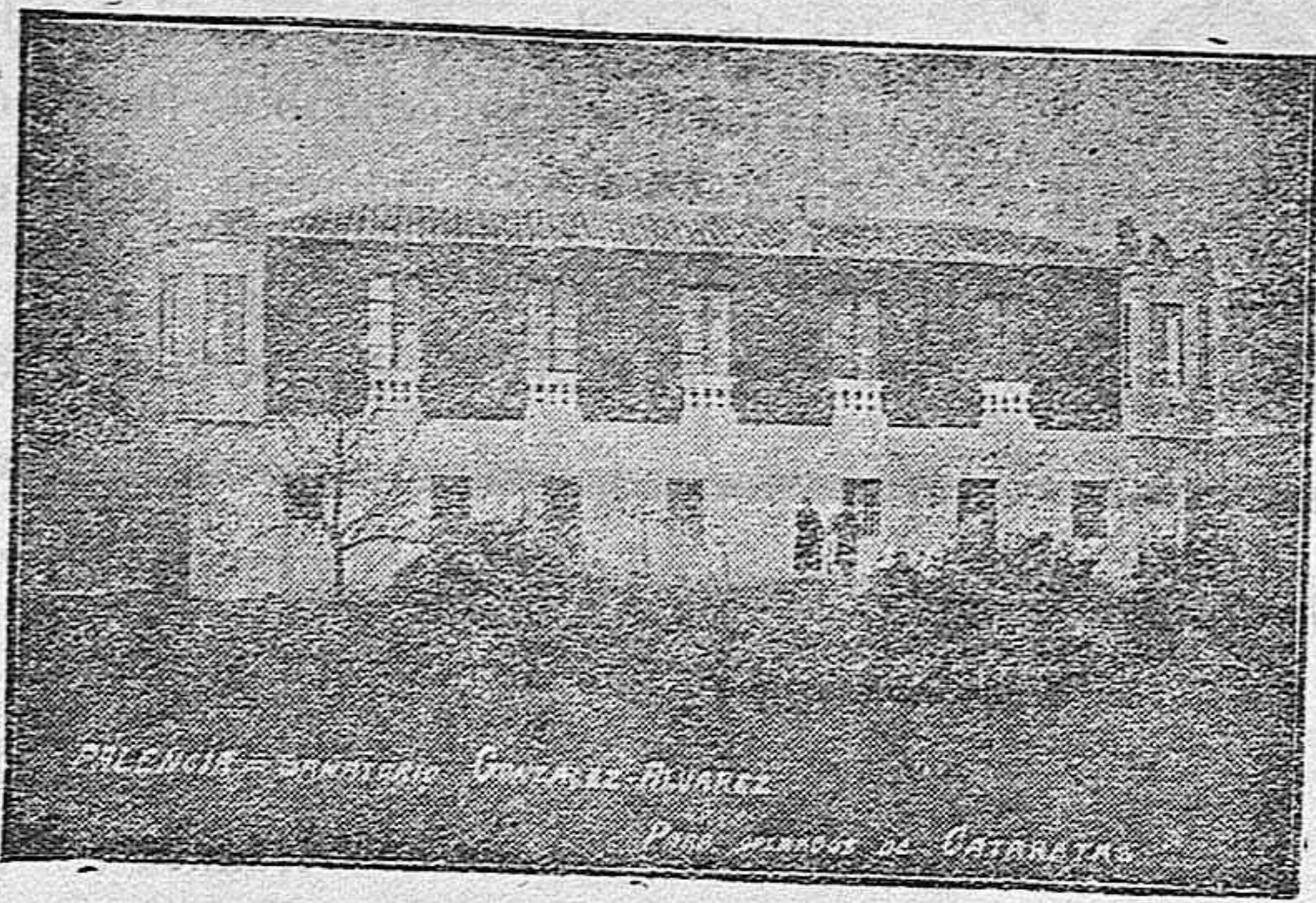

Su situación es inmejorable por estar construido en medio de una extensa finca situada entre el ferrocarril Palencia-Valencia de Baños y la carretera de Valladolid a Santander (frente a los nuevos Cuarteles).

Precios médicos

Consulta de enfermedades de los ojos, Mayor Pral., 130.—De 11 a 2
Teléfonos números: 195 Despacho, 304 Sanatorio.

Banco Español de Crédito

Inscrito en la Comisaría Regia de la Banca Privada.
CAPITAL 50 MILLONES DE PESETAS
Casa central: Madrid
Más de 200 Sucursales en las principales plazas de España y Marruecos.
En la provincia de Palencia: Aguilar de Campo, Carrion de los Condes y Villada.

Corresponsales en las principales ciudades del mundo.—Ejecución de toda clase de operaciones de Banca y Bolsa.—Cambios de monedas.—Cartas de crédito.—Giro.—Transferencias de fondos entre sucursales.

CUENTAS CORRIENTES A LA VISTA: Con interés anual de 2 1/2 por 100.
Id. Id. a 6 días vista 3 por 100.
CAJA DE AHORROS A LA VISTA 3 1/2 por 100.
CONSIGNACIONES A VENCIMIENTO FIJO: Abozamos hasta el 4 1/2 por 100 anual.

Cuentas de crédito personal y con garantía de valores.
Compra-venta de valores del Estado e Industriales.—PRESTAMOS—NEGOCIACIONES.—Descuento y cobro de expensas de todas las clases.

Sucursal de Palencia: Calle de Don Sancho, 16 (Palacio de Tordeillas)



En casa todos bien

gracias a la Emulsión SCOTT

La Emulsión SCOTT os libraré de todos resfriados y de todas las afecciones del pecho y de la garganta.

Mantendrá a los niños fuertes y sanos. Los salvará del peligro de contraer enfermedades de la sangre o de los huesos—anemia, escrófula, raquitismo, etc.

En las convalecencias no hay reconstituyente más eficaz que la genuina

Emulsión Scott

Cada cucharada conduce a la salud

Tan eficaz para los mayores como para los niños.

En Portugal se está llevando a cabo una escrupulosa inspección en los espectáculos

La Inspección general de teatros de Portugal viene desarrollando una intensa labor de saneamiento moral en los espectáculos públicos, limitando todo cuanto pueda concurrir a la subversión de las buenas costumbres y del orden social.

La censura a que se someten las obras teatrales y las películas no sólo se ejerce sobre las piezas de asuntos escabrosos, sino que se extiende también a las de doctrinas disolventes que van contra la constitución de la familia, las irrespetuosas para la religión y las adversas a los principios de disciplina social.

El desenvolvimiento de complicadas teorías sociales; la incitación contra la unidad de la patria, atacando a su más fuerte baluarte, el Ejército; la exhibición descarada de costumbres semi-paganas y completamente libertinas, etc., que constituyen, no se sabe por qué, la predilección de ciertas empresas productoras desaprensivas, son el asunto principal de ciertos autores sin conciencia.

A remediar el mal que pueden causar tales exhibiciones, tienden las medidas adoptadas en el vecino país, cortando ciertas escenas inconvenientes o suspendiendo simplemente la representación.

He aquí una conducta digna de imitarse en todo el mundo para bien de la sociedad y de la civilización.

BIBLIOGRAFÍA

BIBLIOTECA DE ENSAYOS

Hemos recibido el tercer volumen de esta interesantísima «Biblioteca» que dirige don Francisco Vera y publica la Editorial Páez, de Madrid, (calle de Eclija, 6). Con decir que es un libro de don Ramón Menéndez Pidal, queda dicho su mejor elogio. El ilustre presidente de la Real Academia española ha hecho en esta obra un estudio acabado y perfecto de «El Romancero», que tal es el título de la nueva producción del insigne investigador folclórico.

En ella dedica un capítulo a la poesía popular; otro a los orígenes del Romancero, contestando a un folleto del notable hispanista señor Foulché-Delbos; otro a un romance fronterizo, encontrado por el señor Menéndez Pidal; otro al catálogo de los romances de origen judío, y otro, finalmente, a los que tuvieron su cuna en América.

Esta obra, que constituye una verdadera exploración por los archivos y por las tradiciones, tiene un valor inapreciable para todos los amantes de nuestras letras, por su interés documental, por los juicios críticos consignados en ella y por la riqueza y variedad de los romances recopilados, que los infinitos admiradores del señor Menéndez Pidal han de leer con verdadera delectación.

Obras como ésta, de tan insigne escritor, bien merecen el aplauso incondicional que con sumo gusto le tributamos, sin regatear nuestros plácemes al director y a los editores de la «Biblioteca de Ensayos» por la labor de cultura patria que están realizando.

Papel del Estado

Compra-venta entregando en el mismo día del encargo su importe en efectivo o los valores y la póliza que los hace irrevindicables con la intervención de los Corredores de Comercio Colegiados Lucio González E. de Medina e hijo Luis González Monge (abogado).

Intervienen en la compra-venta al contado y a plazo de toda clase de valores y reciben órdenes para las Bolsas Nacionales y Extranjeras.

Cotización diaria telegráfica de todas las Bolsas.

Domicilios: Barrio y Mier, 14, 1.º y Menéndez Pelayo, 25.

Parada particular aprobada

Quedará abierta al público el día 1.º de marzo, poniendo al servicio dos garafones y un caballo Portier Bretón, en Amayuelas de Abajo, en el domicilio de su dueño, Eugenio Marcos.

GANADEROS

Desarrollo y engorde en toda clase de ganados, especial en cerdos, y doble postura en aves solo con unos gramos en tres plenos del día, del preparado regional «Engorde Castellano Liras», inscrito en Sanidad y premiado en varias exposiciones.

En Palencia y provincia, Farmacias y Droguerías.

Vino clarete de Grijota

de la cosecha de Abril García, se vende a cuarenta céntimos el litro, y a cinco pesetas cincuenta céntimos el cántaro, en la calle de San Bernardo, número 9.

PARA COMPRAR UN BUEN RELOJ DE PARED DIRÍJASE A LA CASA

R. Salamanca, Mayor Pral., 53.-Palencia

Esta casa presenta un inmenso surtido de modelos, con máquinas de primera calidad garantizada A cada venta acompaña un boletín de garantía por dos años VENTAS A PLAZOS Y AL CONTADO

SABINO LIÉBANA
MÉDICO-DENTISTA
Sucesor de **González Rubio**
Odontólogo en esta provincia de la Real Institución de funcionarios del Estado, Provincia y Municipio
DON SANCHO, 11. PALENCIA

NORIAS
DE GRAN RENDIMIENTO
La mejor construída
LA MAS BARATA
Pida V. precios a
Norberto Marcos
A. CASADO DEL ALISAL
«LA CUBANA».—Palencia

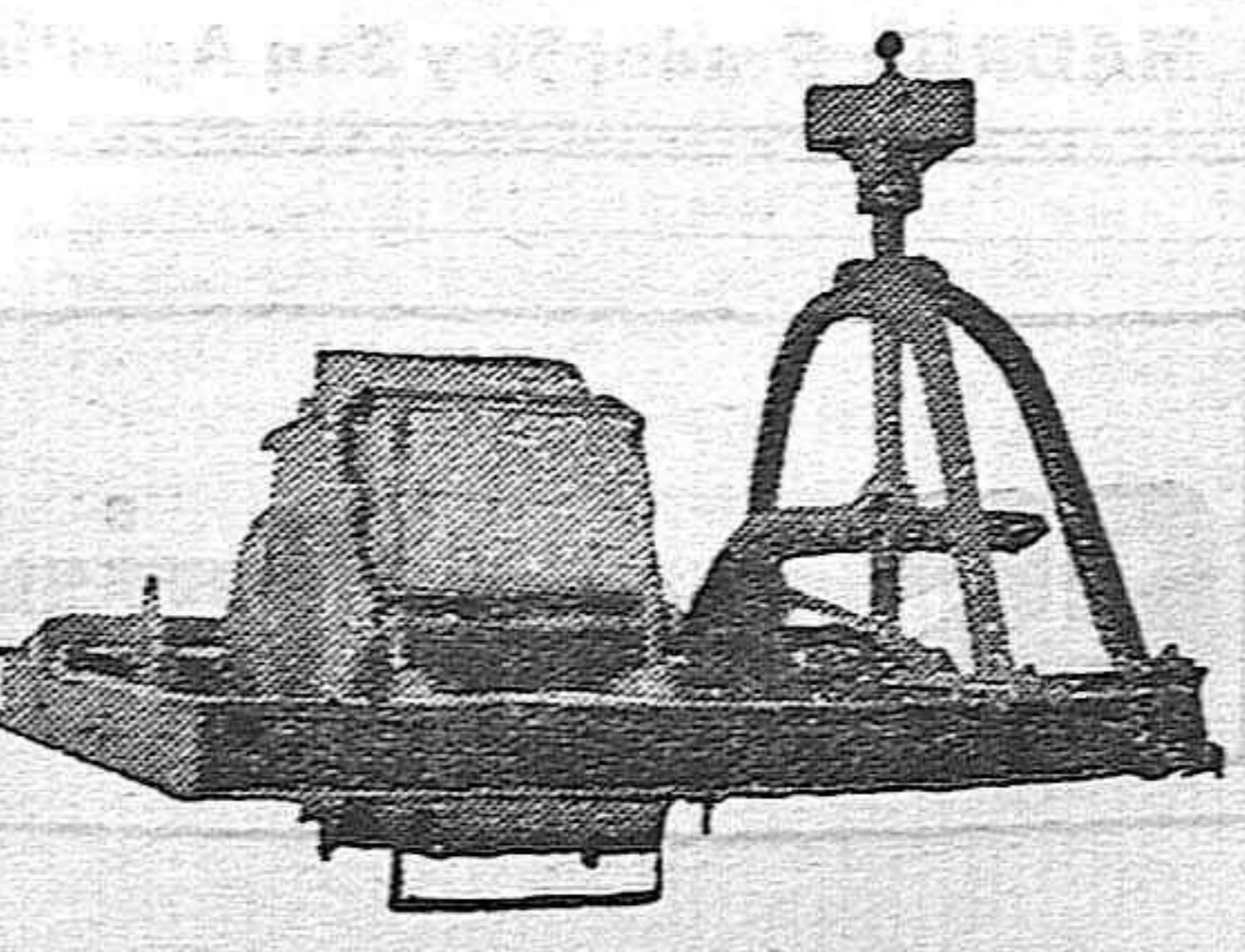

Regimiento Cazadores de Talavera: 15 de Caballería

Necesitando este Regimiento adquirir directamente para el próximo mes de marzo el suministro de pan, cebada, paja y combustibles, se anuncia por el presente para que los que deseen facilitar dichos artículos, presenten al señor Comandante Mayor, hasta el día 27 del actual y hora de las doce, en las oficinas del Cuartel de Alfonso VIII, pliego cerrado indicando condiciones y precios de suministro, en cuyo día y hora, ante la junta nombrada al efecto, tendrá lugar la apertura de dichos pliegos.

Palencia 20 de febrero de 1928.—El comandante mayor, Manuel Navia-Osorio.—V.º B.º, El Coronel, Villa-Ataró.

AGOTAMIENTOS

Se alquila grupo de bomba y motor de gasolina para agotamientos de pozos y zanjas
Norberto Marcos
Cazado del Alisal, «LA CUBANA»

Agencia de Negocios y Habilitación de Clases Pasivas

Tarasio Fernández Ortíz
PLAZA MAYOR
Tienda del Corcho, 3.º, Palencia

Abarca el ramo de QUINTAS en toda su extensión: CUOTAS MILITARES con informe y tramitación: Informa sobre el funcionamiento en Valladolid de la Escuela Militar «ESPAÑA», para individuos de cuota, facilitándoles libre e instrucción completa y rápida; diligencia expedientes para DESTINOS PUBLICOS en favor de los licenciados del Ejército; asesora y se ofrece para cuanto se refiera a HABERES y PENSIONES por muerte o desaparición en Campaña y Territorio de Africa de los causantes y se hace cargo de cuantos asuntos particulares se la confían en esta capital y fuera de ella.

Doctor Díaz Caneja
OCULISTA
de la Beneficencia Provincial
Consulta diaria de once a dos.
Mayor Principal, número 23

SUSCRIBASE USTED A El Día de Palencia

LA CASA RAMÓN MIGUEL PRESENTA GRAN SURTIDO EN APARATOS NOVEDAD



MAYOR PRINCIPAL 107-PALENCIA-107

Material eléctrico

para toda clase de instalaciones y usos. Contadores de las mejores marcas, los de mayor precisión y precio más económico. Acumuladores TUDOR, para Radio, arranque y encendido de coches.

RAMÓN MIGUEL
MAYOR PRINCIPAL, 107
PALENCIA

Almacén de maderas

Enteramados de todas clases, lanbas, Rodapiés, Molduras, etc
Talleres mecánicos de carpintería y herrería
Aserradero de maderas
Elaboración general de maderas para carpinteros, ebanistas y carreteros
Gran fábrica de JERGONES hierro, camas y somiers y todo lo concerniente a tejidos metálicos: una de las primeras en su clase.
José Gallego Rulópez.—Cervantes, 9 y 11.—PALENCIA
TELÉFONO NÚMERO 67

JABÓN CHIMBO

El mejor para lavar la ropa por su esmerada elaboración y los componentes de su elaboración.
Resulta más económico que todas las demás marcas similares por su mayor duración y no estropea la ropa que con él se lava.
Exíjase siempre la marca estampada en el frasco.
Se vende en trozos de 500 y 250 gramos

AUTO ALQUILER BAHAMONDE Teléfono 301

Holland América Line-Rotterdam
 Servicio regular de vapores correos entre los puertos del Norte de España y los de Cuba-México y Nueva-Orleans.

Próximas salidas

para los puertos de La Habana, Veracruz, Tampico y Nueva-Orleans	
Vapor "Leerdam"...	14 de Febrero Bilbao.
	15 » » Coruña.
	16 » » Vigo.
Vapor "Spaarndam"...	6 de Marzo Bilbao.
	7 » » Coruña.
	8 » » Vigo.
Vapor "Edam"...	27 de Marzo Bilbao.
	28 » » Coruña.
	29 » » Vigo.
Vapor "Maasdam"...	17 de Abril Bilbao.
	18 » » Coruña.
	19 » » Vigo.

Precios del pasaje en 5.ª clase:

HABANA.	Ptas. 545'25
VERACRUZ TAMPICO.	Ptas. 588'50

(incluidos todos los impuestos)

Para informes dirigirse a los agentes, señores:

BILBAO Derez Ullivarri e hijos.
 SANTANDER Francisco García
 GIJÓN Viuda e hijos de A. López de Haro
 CORUÑA López y Sánchez.
 VIGO Joaquín Davila y C.ª

"AURORA"

Compañía Anónima de Seguros
 (Fundada en 1900)

Acordada su inscripción en el Registro de empresas autorizadas por R. O del Ministerio de Fomento de fecha 8 de Julio de 1908.

Capital social (10.000.000 de ptas.): Suscrito y desembolsado.	4.500.000
Reservas voluntarias.	4.580.000
Reservas obligatorias (Ley de Seguros de 14 de Mayo de 1909).	1.529.545'70
Siniestros satisfechos hasta 31 de Diciembre de 1924.	28.782.169'68

Domicilio social BILBAO

Delegaciones principales:
 BARCELONA—Calle Cortes (Gran Vía) n.º 620. En edificios
 MADRID—Paseo de Recoletos, n.º 6. de su propiedad
 Subdirecciones y Agencias en todas las capitales de provincias y localidades más importantes.
 (Aviso autorizado por la Jefatura Superior de Comercio y Seguros con fecha 9 de Octubre de 1925).
 Subdirección en Palencia: D. Aquilino García, Mayor, 71, 5.º
 AGENCIA GENERAL: LA FEDERACIÓN CATÓLICO AGRARIA, Casa Social, Mayor 15.
 Sub-Agencias: Los Sindicatos Agrícolas de la provincia

Garage Central

GERENTE: **FÉLIX DEL PASO**

CALLE MAYOR PRINCIPAL, 244-254.—PALENCIA

Automóviles «PEUGEOT»

La casa que más modelos presenta
 5 CV. 4 CILINDROS.
 9 CV. 4 »
 11 CV. 4 »
 12 CV. 6 »
 14 CV. 4 »
 18 CV. 4 »
 22 CV. 6 »
 Distintos modelos carrocerías
 Camionetas desde 1.200 a 4.000 kilos

Gomas

Neumáticos Firestone
 Bandajes y neumáticos
 «BERGOUNGAN»
 Prensa hidráulica para el montaje de bandajes

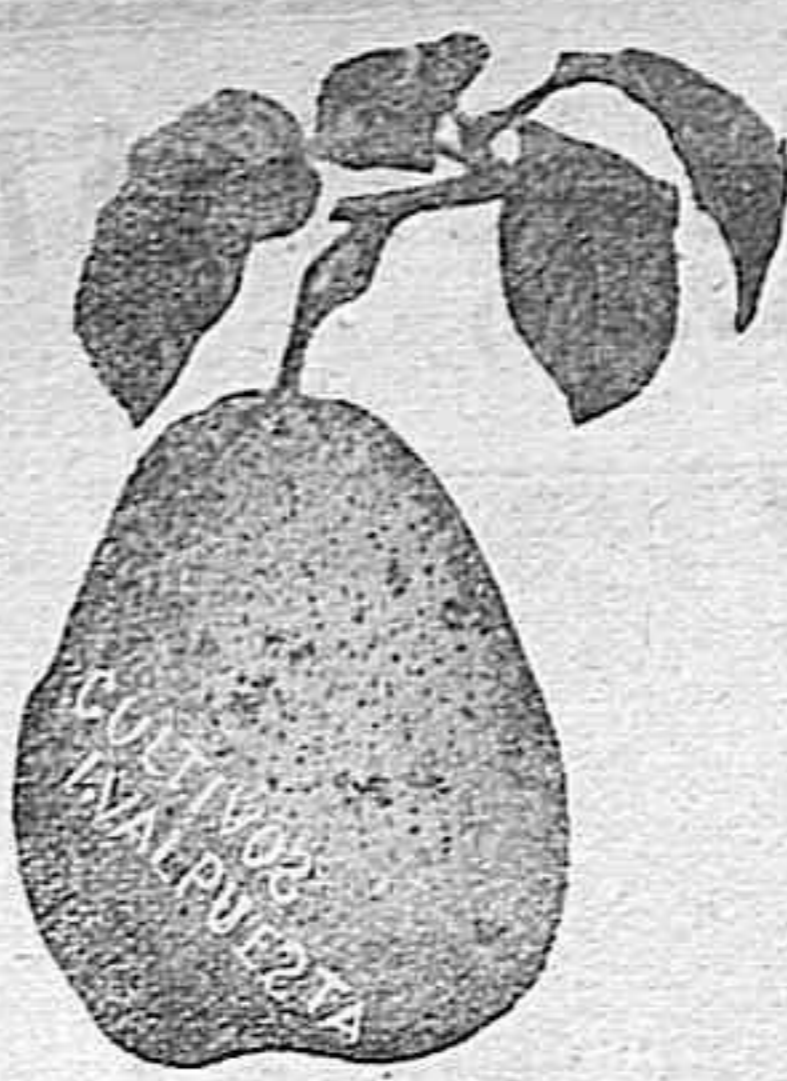

ARBOLES frutales y forestales

Grandes viveros de árboles de todas las clases. Hay grandes cantidades de acacias para la fiesta del árbol. Para pedidos dirigirse a Isidoro Valpuesta, calle Panaderas, n.º 5, Palencia.
 Se remiten catálogos gratis

MADERAS Nacionales y Extranjeras

Chopo lombardo y castellano del país
MATERIALES DE CONSTRUCCIÓN
 y con especialidad, el ramo de Cerámica
COMBUSTIBLES MINERALES EN GENERAL
 Consultar precios sin competencia

Alberto Barón Aparicio Paredes de Nava



Servicio fijo rápido de vapores correos

HAMBURGO SUD-AMERICANA
 LINEA EXTRA RÁPIDA.—De Vigo para Rio de Janeiro, Santos, Montevideo y Buenos Aires (vía Lisboa).

3 de Marzo «Cap Arcona»
 Precio en 5.ª clase corriente Ptas. 655'10
 4 Abril «Cap Norte».
 Precio en 5.ª clase corriente Ptas. 610'10
 Id. id. preferencia Ptas. 645'10
 Los menores de 2 años, según transporte dos gratuitamente.

IMPORTANTE

Todos estos vapores ofrecen a los pasajeros de tercera clase instalaciones modelo y poseen amplios comedores y saneadas cubiertas de paseo para todos los viajeros. Es necesario que los pasajeros se presenten en esta Agencia con cinco días de anticipación a la salida de los vapores para cumplir con los requisitos de la Ley.
 Para todos los informes dirigirse a los Agentes en Vigo

Sucesores de Enrique Meléndez.—SOCIEDAD LTDA
 Avenida de Montero Ríos, 32.—VIGO
 • Oficina de información y despacho de pasajes para emigrantes, a cargo de D. GUILLERMO QUEVEDO CORTES, Avda. de Pablos de Heredia, n.º 9. PALENCIA

Venta de Vides Americanas

Labradores: no compréis vides sin antes visitar las acreditadas que posee Santos Gurpegui. Haciéndolo así, os convenceréis de su buena calidad. Única casa de venta en Palencia, Puente de Hierro (primera huerta). Para pedidos y condiciones, en la misma a Isidoro Robles.

Fábrica de Harinas

«LA CONSUELO»

DIONISIO DE HOYOS.—PALENCIA
 Doy fiadas a los agricultores, para sembrar, y pagar en septiembre próximo, lentejas seleccionadas de gran tamaño y tamaño corriente, así como alubias pequeñas llamadas de León, y grandes de La Bañeza, de superior calidad.

¡Que engañados están!

Al creer que haya máquina de coser mejor ni tan buena como la «WERTHEIM». Si así fuera, no habría el Estado adquirido en menos de medio año más de 320 máquinas, todas «WERTHEIM» (para destinar a Escuelas nacionales), no admitiendo entre las citadas ninguna otra marca. ¡POR ALGO SERIA!...

Vendo, a precios de fábrica, libre de gastos, sobre estación más inmediata al pueblo del comprador. Con cada máquina, y sin aumento de precio, hago un bonito regalo, a partir de esta fecha.

ALBINO RODRIGUEZ MARTIN, VADO-CERVERA (Palencia).



GRAN ASESORÍA MECÁNICA DE JOSÉ MARÍA DE LA SIERRA OSORNO

Grandes existencias de maderas del país y extranjero, vigas, almones, cabezales y barandillas para carretería, y teniendo la exclusiva de todas las maderas cortadas y para cortar del Canal de Castilla, desde Alar del Rey a Valladolid y Rioseco. No comprar a ninguna otra casa.
 Nadie pondrá los precios que JOSÉ MARÍA DE LA SIERRA, de Osorno.

PRAT LEONADA

La gallina más práctica para este país.

RAZA ESCRUPULOSAMENTE SELECCIONADA

Se venden huevos para incubar y pollos de año para gallos.
 Plaza de la Catedral, 17, pral.

Callos?

No sufra V. de CALLOS, JUANETES, OJOS DE GALLO Y VERRUGAS. Use V. el patentado

Ungüento Mágico

y en tres días se verá V. libre de estas dolencias que le atormentan.

No admita V. más callicida que el

Ungüento Mágico

En Farmacias y Droguerías, 1'50 pesetas. Por correo, 2 ptas. FARMACIA PUERTO. PLAZA SAN ILDEFONSO, 5. Madrid.

Labradores

Han llegado una partida de mulas en la acreditada casa de la viuda de Antonio Riguero.
 PALENCIA

Servicios de la Compañía Transatlántica

Línea de Cuba México

Servicio mensual saliendo de Bilbao el 17, de Santander el 19 y de Coruña el 21, para Habana y Veracruz. Salidas de Veracruz el 18 y de Habana el 20 de cada mes para Coruña y Santander.

Línea de Buenos Aires

Servicio mensual saliendo de Barcelona el 4, de Málaga el 5 y de Cádiz el 7, para Santa Cruz de Tenerife, Montevideo y Buenos Aires, emprendiendo el viaje de regreso desde Buenos Aires el día 11 y de Montevideo el 8.

Línea de Nueva York, Cuba y México
 Servicio mensual saliendo de Barcelona el 25, de Valencia el 28, de Málaga el 29 y de Cádiz el 30 para Nueva York, Habana, Veracruz. Regresando de Veracruz el 27 y de Habana el 23 de cada mes con escala en Nueva York.

Línea de Venezuela Colombia
 Servicio mensual saliendo de Barcelona el 10, el 11 de Valencia, el 13 de Málaga y de Cádiz el 15 de cada mes para las Palmas, Santa Cruz de Tenerife, Santa Cruz de la Palma, Puerto Rico y Habana. Salidas de Colón el 15 para Sebanilla, Caracas, Puerto Rico, Canarias, Cádiz y Barcelona.

Línea de Fernando Poo
 Servicio mensual saliendo de Barce-

lona el 2, de Valencia el 3, de Alicante el 4, de Cádiz el 7, para las Palmas, Santa Cruz de Tenerife, Santa Cruz de la Palma y puertos de la costa occidental de África.

Regreso de Fernando Poo el 2, haciendo las escalas de Canarias y de las Palmas indicadas en el viaje de ida.

Línea Brasil Suda

Saliedo de Bilbao, Santander, Gijón, Coruña y Vigo para Rio Janeiro, Montevideo y Buenos Aires; emprendiendo el viaje de regreso desde Buenos Aires para Montevideo, Santos, Rio Janeiro, Canarias, Vigo, Coruña, Gijón, Santander y Bilbao.

Además de los indicados servicios, la Compañía Transatlántica tiene establecidos los especiales de los puertos del Mediterráneo y Nueva York, puertos Cantábricos a Nueva York y la línea de Barcelona a Filipinas, cuyas salidas no son fijas y se anunciarán oportunamente en cada viaje.

Estos vapores admiten carga en las condiciones favorables y pasajeros a quienes la Compañía da alojamiento muy cómodo y trato esmerado, como ha acreditado en su dilatado servicio. Todos los vapores tienen Telegrafía sin hilos.

También se admiten carga y pasajeros en los vapores para todos los puertos del mundo.

NUEVO VENTILADOR DE FRAGUA



GRUPOS MOTO-BOMBA, MOTORES DIESEL, GRUPOS ELÉCTROGENOS. AEG, IBERICA DE ELECTRICIDAD, MADRID.

TALLER DE FUNDICION de CELESTINO REJAS

Sucesor de Poillos y Arias
 Fundición de toda clase de piezas.
 Accesorios en general para la Agricultura.
Carretera de Santander
 TELÉFONO, 241.—PALENCIA

Grandes EXISTENCIAS y variado SURTIDO de

Calzos y bujes de ALAEJOS
 Norias de ALAEJOS
 Arados de ALAEJOS
 Prensas de ALAEJOS
 Trilladoras de ALAEJOS
 Ayentadoras de ALAEJOS
EN LA FUNDICIÓN
 CATÁLOGOS GRATIS
 Los pedidos a Jorge Martín e Hijos (Valladolid) ALAEJOS

PHILIPSES CALIDAD

Cada día se venden más lámparas

PHILIPPS

por su excelente resultado

S. A. E. LAMPARA «PHILIPS»
 MADRID: Prado, 30 y San Agustín, 2

Débiles tomad el **Elíxir Callo!** que da Vida y Juventud

Es rápido científico agradable

ELIXIR ESTOMACAL
 DE SAIZ DE CARLOS (STORALIA)

Lo recetan los médicos de las cinco partes del mundo porque quita el dolor de estómago, las acedías, la dispepsia, los vómitos, las diarreas en niños y adultos que, a veces, alternan con estreñimiento, la dilatación y úlcera del estómago, siendo útilísimo su uso para todas las molestias del

ESTÓMAGO e INTESTINOS

VENTA: PRINCIPALES FARMACIAS DEL MUNDO

