

ARROYO Y GALLEGO

TALLERES MECANICOS DE CARPINTERIA, HERRERIA Y FUNDICION

Almacén y Secadero de Maderas

— Carpintería de taller — — Herrería artística —
 — Carpintería de armaz. — = Rejas, balcones, balaustrados =
 — Muebles.—Altare. — Fundición artística e industrial

MAQUINARIA AGRICOLA

Aventadoras, Gradas, Rodillos, Norias, Bombas

YOST

Nuevo modelo escritura visible

No desaparece lo escrito como en otras máquinas de cinta

Mayor pral., núm. 71

Sanatorio Quirúrgico del DR. MADRAZO

SANTANDER

Teléfono 491

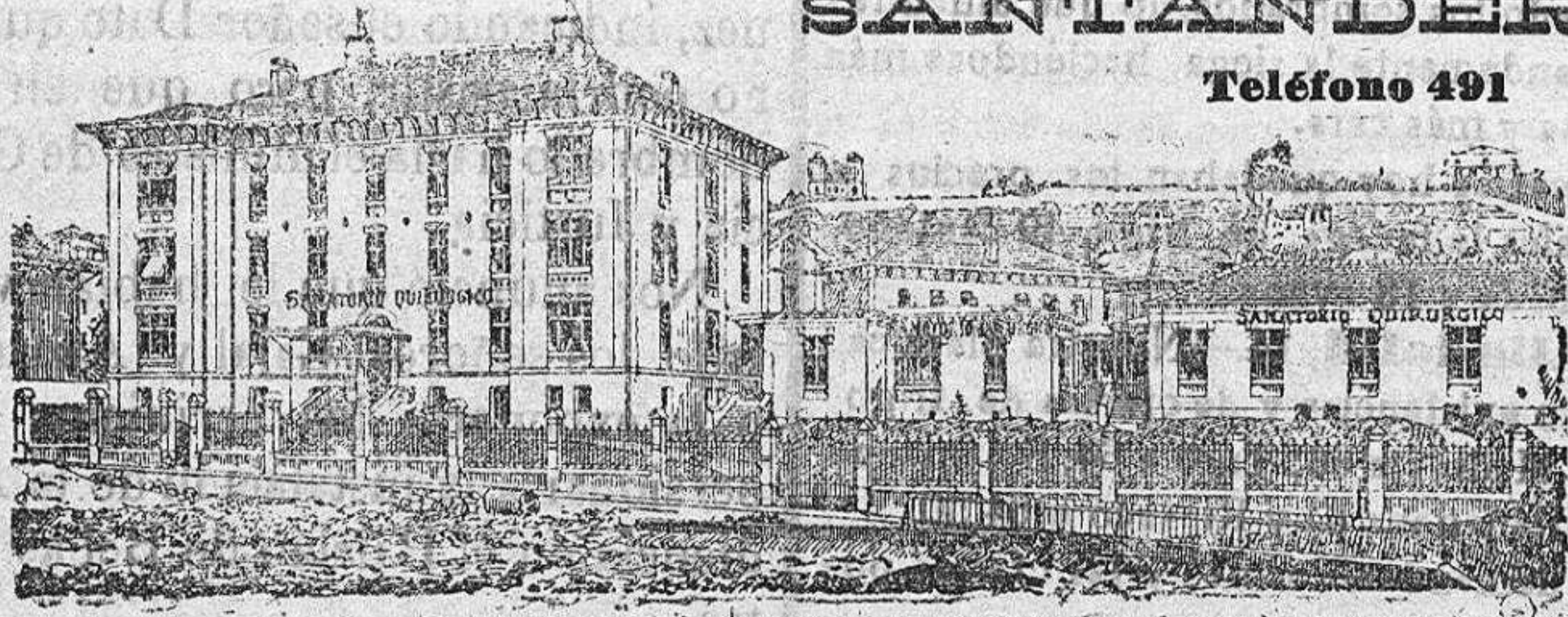

En este Instituto se trata todo género de afecciones de CIRUJIA. Los 19 años que lleva desde su fundación y su numerosa estadística garantizan los resultados.

Para que todas las clases sociales puedan disfrutar de los beneficios de esta Clínica, se hallan establecidas en tres categorías: pagando, por estancia, 20 pesetas en primera en segunda y 5 en tercera.

En las dos primeras clases puede el enfermo estar acompañado de un individuo de su familia ó algún sirviente. Las consultas por escrito, se dirigirán al Director, y para otros detalles al Gerente D. Luis Polo y Español.

LOS LITINADOS TAPIS

reemplazan con gran economía las aguas minerales empleadas en los tratamientos de los

Reumatismos, Gota, Enfermedades del estómago, Rifiones é Hígado

Cada caja de *Litinados Tapis* sirve para preparar 12 botellas de

Exquisita agua mineral litínica, Gaseosa digestiva y disolvente del Ácido úrico

Los *Litinados Tapis* se recomiendan á todos los que necesiten hacer una larga cura de agua mineral.

Precio de la caja de 12 dosis

UNA PESETA

Farmacia del Doctor Fuentes

PALENCIA

LABRADORES

Las hormigas, orugas y otros insectos os destruyen toda clase de frutas y os matan vuestros árboles frutales. Estos se combaten radicalmente empleando las fajas de cola Tamgleffot que en botes de medio kilo se venden en la Droguería Castellana de Norberto Adulce de Valladolid. Pidan prospectos informativos y se remitirán por correo.

Acoltes y grasas minerales

para toda clase de maquinaria, pidanse á la

SOCIEDAD CASTELLANA DE LUBRIFICANTES

GUTIÉRREZ Y ALONSO

Hotel Villa Paca - (VALLADOLID)

Importadoras y únicos depositarios en Castilla de los aceites *Bedford* y *Petre Company*.

Los pedidos los serviremos el mismo día de recibirlos

Cabras

Se venden tres de primer parto, sin cría, con abundante leche. Dirigirse a don Arturo Ortega.

Se arriendan

setenta fanegas de terreno laborable y diez de regadío inmejorable para patatas y se venden ciento diecisiete carneros; para tratar con su dueño Modesto Doce, en Morales de Ojeda.

Venta

Se hace de un escritorio con sus útiles y otros como balanza, pesas, etc., propios de almacenes. Informará: Rodríguez y Blanco, S. en C., Mayor pral., 14, 16 y 18

Antelmo González

ARMERO

Expedientaria de exclusivos núm. 2

Se necesitan

obreros en la carretera de Palencia á Tórtoles con el jornal de siete á nueve reales. También se necesitan machacadores. Para tratar sobre el precio del machaqueo en Magaz, con el contratista Teodoro Rabanal.

Venta o traspaso

Se hace de una tienda de comestibles en sitio céntrico de esta ciudad, y muy acreditada. Informará: Fausto Celada, Procurador, Palencia.

LUIS R. ALONSO

FOTÓGRAFO

Don Sancho, 11 Hay Ascensor

Calefacción á vapor

Agencia y Centro de reclamaciones

DIRIGIDO POR

ERASMO R. COLOMBRES

Jefe de Negociado de Hacienda, Jubilado

Se encarga de entablar toda clase de reclamaciones ante las oficinas de Estado y de la representación de Ayuntamientos.

San Francisco, 18, 2.º, derecha

Manuel Santa Cruz

PRACTICANTE

en Cirujía menor y pedicura

Extirpa callos, ojos de gallo, uñas, etc. de la concurrencia á Cirujía.

También se pasa á domicilio.

MAYOR PRAL., 107.—PALENCIA

Indicador de Ferrocarriles

Horas de llegada y salida de los trenes de viajeros en las estaciones de esta capital.

Servicio desde el 25 de Junio de 1914

LÍNEA DEL NORTE

CLASE	Carruajes	PUNTOS DE PROCEDENCIA	PUNTOS DE DESTINO	HORAS DE		Observaciones
				LLEGADA	SALIDA	
Cerreo-Expres	1.º, 2.º y 3.º	Gijón	Madrid	00:09	00:12	
"	1.º, 2.º y 3.º	Santander	Madrid	00:18	00:20	
"	1.º, 2.º y 3.º	Madrid	Coruña	00:58	1:05	
"	1.º, 2.º y 3.º	Coruña	Madrid	1:04	1:11	
"	1.º, 2.º y 3.º	Madrid	Santander	1:38	1:58	
"	1.º, 2.º y 3.º	Madrid	Gijón	1:52	2:02	
Mercancías	2.º y 3.º	Palencia	León	"	2:28	
Mercancías	1.º, 2.º y 3.º	Palencia	Madrid é Irún	"	3:58	
Mixto Regular	1.º, 2.º y 3.º	Madrid	Coruña y Gijón	8:45	9:01	
Mixto	1.º, 2.º y 3.º	Madrid	Santander	9:04	9:18	
Mercancías	2.º y 3.º	Sahagún	Palencia	10:17		
Mercancías	1.º, 2.º y 3.º	Barruelo	Venta de Baños	11:04	11:54	
Ganadero	1.º, 2.º y 3.º	León	Madrid	13:05	13:20	Enlaza en Baños con el rápido de Madrid é Irún.
Ganadero	1.º, 2.º y 3.º	Palencia	Venta de Baños	13:05	14:39	Enlaza en Baños con el rápido de Irún Madrid.
Rápido	1.º, 2.º y 3.º	Palencia	Santander	15:08	15:08	Martes, Jueves y Sábados.
Rápido	1.º, 2.º y 3.º	Santander	Madrid	15:04	15:08	Lunes, Miércoles y Viernes.
Mercancías	1.º, 2.º y 3.º	Palencia	Venta de Baños	"	15:21	
Mercancías	1.º, 2.º y 3.º	Venta de Baños	León	15:22	16:40	Toma en Baños viajeros del rápido de Madrid.
Mercancías	1.º, 2.º y 3.º	Venta de Baños	Barruelo	15:27	17:10	Toma en Baños viajeros del rápido de Irún.
Mixto	id. id. id.	Santander	Madrid é Irún	17:50	18:02	
Mensajerías	id. id. id.	Coruña	Madrid é Irún	18:15	18:32	
Mercancías	id. id. id.	Madrid é Irún	Palencia	20:37		
Mixto	id. id. id.	Gijón y Coruña	Madrid	21:02	21:18	
Mensajerías	id. id. id.	Madrid	Coruña	22:14	22:29	

LÍNEA DE PALENCIA A VILLALON

Núm. del tren	CLASE	Carruajes	PUNTOS DE PROCEDENCIA	PUNTOS DE DESTINO	HORAS DE	
					LLEGADA	SALIDA
4	Mixto discrecional	1.º y 2.º	Villada-Villalón	Palencia	8:20	
1	" regular	1.º y 2.º	Palencia	Villalón-Biosoco-Villada		9:40
2	" discrecional	1.º y 2.º	Palencia	Villalón		10:00
3	" regular	1.º y 2.º	Alonso-Villada-Villalón	Palencia	12:41	