







Mineral, natural, gaseosa

RIDAGE  
EN FARMACIAS  
DROGUERIAS, HOTELES  
Y RESTAURANTS

# Agua de Borines

LA MEJOR AGUA DE MESA CONOCIDA

Gran establecimiento en Asturias, cerca de Covadonga y los Pirineos. Abierto el 15 de Junio á fin de Septiembre

Depósito: Echard, 7, bajo

ALCALINA, BICARBONATADA-SODICA

RINONES  
HIGADO, DIABETES  
SIN RIVAL  
ESTÓMAGO

## Arroyo y Gallego

TALLERES MECANICOS DE CARPINTERIA, HERRERIA Y FUNDICION

Almacén y Secadero de MADERAS

Carpintería de taller

Carpintería de armar

Muebles.— Altares

Herrería artística

Rejas, balcones balastrados

Fundición artística é industrial

## MAQUINARIA AGRICOLA

Aventadoras, Gradas, Rodillos, Norias, Bombas

## MALA REAL INGLESA

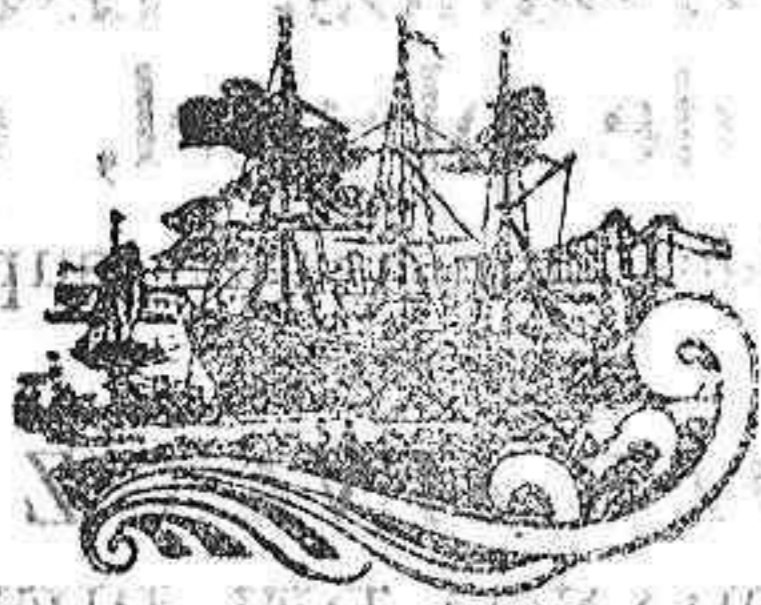

Próxima salida de SANTANDER

para Montevideo y Buenos Aires

Salida de Santander el 28 de ENERO de 1918, el magnífico vapor

**POTARO**

admitiendo pasajeros.

Precio en tercera clase á Montevideo y Buenos Aires, PESETAS DO. CIENTAS VEINTE Y CINCO, incluso impuestos.

El servicio corre á cargo de un escogido personal de camareros y cocineros y médico españoles con órdenes terminantes de atender esmeradamente al pasaje.

Para solicitar cabida é informes en general, dirigirse á

Luis de Maruri y Compañía—Muelle, 31, Santander

EN GIJÓN: Calle Begoña, núm. 2. Para informes solamente de cabida y pasajes de cámara.

Para informes de pasajes de primera y segunda clase, dirigirse á don Mariano Arroyo, Avenida de la República Argentina, 21, Palencia.

Huevos para incubar

GRANJA «EMILIA»

PALENCIA.—(Frente á la Estación)

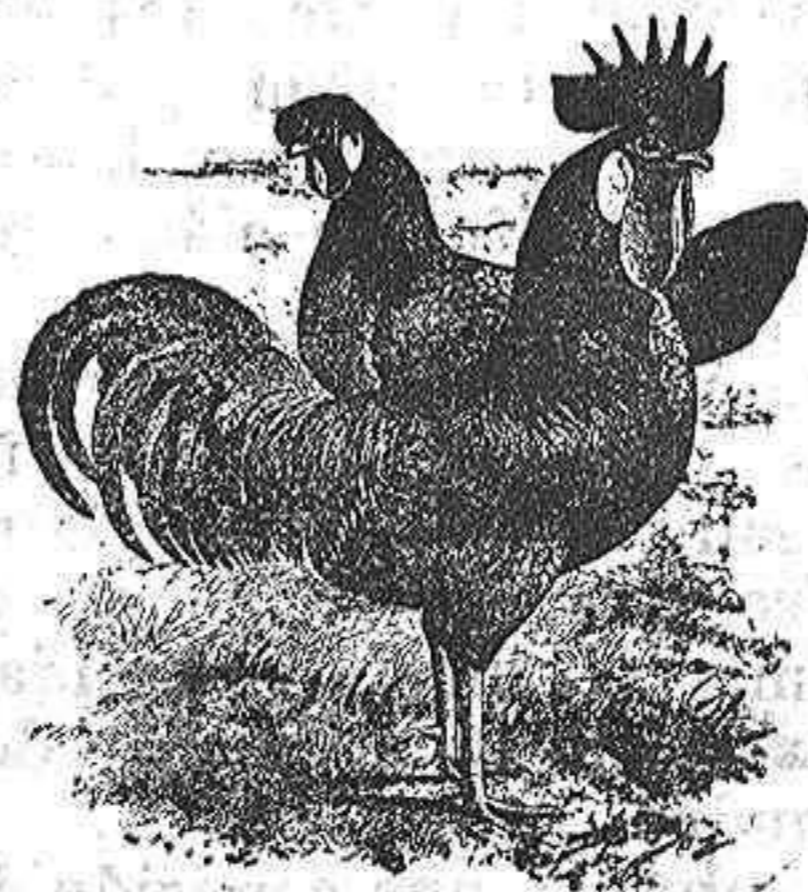

Reorganice usted su corral con aves de pura raza; le costará alimentarlas lo mismo que las aves degeneradas que hoy tiene, y en cambio tendrá usted *debia cantidad de huevos*.

Se está usted perjudicando; pida usted hoy mismo el nuevo Catálogo en donde verá 18 hermosas razas puras de gallinas, de las que le podemos enviar huevos en cuanto tenga usted alguna clueca.

Dirigir la correspondencia al señor Director de la

GRANJA «EMILIA»—PALENCIA

### A LAS SEÑORAS

Pomada Pinedo, infalible contra las grietas de los pechos. Depósito: N. de Fuentes.

Se vende una mula de 6 años, de 7 cuartas alzada; para tratar con Nicasio García, en Támara.

### Arboles frutales

Ha llegado á esta capital, el acreditado arboricultor Pascual Ibáñez, con toda clase de árboles frutales, hospedándose en el Parador nuevo de Tomas Medina, Avenida de Manuel Rivera, carretera de Valladolid.

¿QUÉ ES LO QUE NECESITAN los DEBILITADOS, los FATIGADOS aquellos que tienen débiles los PULMONES y los BRONQUIOS? Un ANTISÉPTICO y un RECONSTITUYENTE Para casos tales, nada como la

### SOLUCIÓN PAUTAUBERGE

que en forma apropiada, reúne el antiséptico y el reconstituyente más poderosos, la Creosota y el Clorhidrofosfato de Cal. Constituye el remedio soberano contra los CATARROS, las BRONQUITIS crónicas, la GRIPE, el RAQUITISMO y la ESCROFULA. Aumenta el apetito y las fuerzas, agota las secreciones y previene la TUBERCULOSIS

L. PAUTAUBERGE, COURBEVOIE-PARIS, y en todas las Farmacias.

## La Agrícola Española

Sociedad anónima de Seguros [reunidos á cotización fija graduada

Legalmente constituida, de conformidad con la viginta ley de 18 de Marzo de 1908 y autorizada por Real orden de 25 de Abril de 1911, para operar en toda España, á cuyo efecto tiene hecho el depósito que la cita la ley previene.

Opera en los ramos siguientes:

Seguros de cosechas contra el pedrisco

Seguro de incendio de cosechas, cobertizos y aperos de labranza.

Seguro contra la muerte y robo del ganado caballar, mular, asnal, bovino y especial de cerda, lanar y cabrio.

Domicilio social y dirección: BARCELONA, Rambla Cataluña, 68 Autorizado per la Comisaría general de Seguros el 1.º de Junio de 1911

Para toda clase de informes dirigirse al delegado de la Compañía don Guillermo del Paso, Mayor pral., núms. 244 al 254.—Garage de automóviles.—PALENCIA.

Ama de cria Para su casa, de 25 años, leche de 2 meses; informará Fernando Andrés, en Becerril de Campos.

Pastos Se arriendan los de un prado en el campo de esta ciudad, al pago llamado del Correo; informarán calle Mayor pral., 197.

Se venden des cabras, superiores, recién paridas; en Riveros de la Cruz, Domingo Hurrezuelo.

Se ruega á la persona que tenga en su poder una gajga nueva, color blanca y negra, que se extravió ayer en esta capital, la entregue á su dueño, calle Mayor principal, 197, donde se gratificará.

Ama de cria Para su casa, primera, con le he de 6 dias; Justo Ruiz, en V. oria del Alcor.

Tejar mecánico de Primitivo Casares, carretera de Grijota

Se vende un par de mulas de 4 años de edad, alzada 7 cuartas y 2 dedos, con carro y aperos de labranza. Si el comprador desea experimentar dicho par, lo puede hacer con confianza; para tratar con Pedro Redondo Maté en Villavieco.

Se fabrica toda clase de teja curva, ladrillo prensado, baldosa, baldosín, bloques y placas. Fábrica de cal.—Carretera de Grijota.—Primitivo Casares. Precios económicos.

WINDOR PEPTONA ORTEGA

Medalla de oro en el IX Congreso Internacional de Higiene y Demografía, y en la Exposición Universal de Bruselas de 1910.

Para Convalecientes y Personas débiles en el mejor tónico y nutritivo. Inscripción, marcas de garantía, anada, etc. Farmacia ORTEGA, LEÓN, 13, MADRID. Laboratorio Puente Velasco.

De venta en las principales Farmacias.

## «El Triunfo del Silencio»

POESIAS

de MARCIANO ZURITA

con un prólogo del catedrático francés Mr. Florentin Delmas y un epílogo de Ricardo J. Catarineu.

Precio DOS pesetas

De venta en las librerías de Fernando Fe, Puerta del Sol, 115, Madrid; Hijos de Santiago Rodríguez, Pasaje de la Flora, 12, Burgos; Palencia, Abundio Z. Menéndez, Mayor pral., 70, y en todas las principales librerías de Madrid y provincias.

# Información Mercantil de El Día

GRANOS, HARINAS, LEGUMBRES	CARRIÓN DE LOS CONDES	PARQUES DE NAVA	VILLARRAMIEL	LEÓN	LEIVA DE RÍO TIRÓN
<b>AGUILAR DE CAMPO</b> Trigo á 45 las 92 libras Cebada á 30 Avena á 24 fanega	Trigo á 46 las 92 libras Centeno á 39 fanega Cebada á 30	Trigo á 45'50 fanega Centeno á 36 Cebada á 33 Avena á 22 Patatas á 3 arroba	Trigo á 46 fanega Centeno á 36 Cebada á 32 Avena á 22 Patatas á 4 arroba	Trigo á 47 fanega Centeno á 37 Cebada á 30 Avena á 25	Trigo á 47 las 94 libras Cebada á 27 fanega Harina de 16 á 16'50 arroba.
<b>AMUSCO</b> Trigo á 46 las 92 libras Centeno á 34 las 90 Cebada á 32 las 70. Avena á 20 fanega	<b>DURNAS</b> Trigo á 47 las 92 libras Centeno á 41 fanega Cebada á 30 Avena á 21	<b>SALDAÑA</b> Trigo á 44 fanega Centeno á 36 Cebada á 34	<b>MEDINA DEL CAMPO</b> Trigo á 49'50 las 94 Centeno á 41 fanega Cebada á 34	<b>LA BARRERA</b> Trigo á 47 fanega Centeno á 42 Cebada á 30	<b>AVILA</b> Trigo á 48'50 las 94 libras Centeno á 39 fanega Cebada á 35 Avena á 24
<b>ASTUDILLO</b> Trigo á 45'50 las 92 libras Centeno á 34 rs. fanega Cebada á 28	<b>FRÓMISTA</b> Trigo á 47 las 92 libras Centeno á 34 fanega Cebada á 30 Alubias de 75 á 110 Patatas á 4 rs. arroba.	<b>TORQUEMADA</b> Trigo á 47 las 92 libras Centeno á 36 las 70 Cebada á 32 Avena á 22 fanega	<b>RIOSECO</b> Trigo á 46 las 94 libras Centeno á 39 fanega Cebada á 30	<b>MANSILLA DE LAS MULAS</b> Trigo á 45 fanega Centeno á 36 Cebada á 32 Avena á 22	<b>ARZUAL</b> Trigo á 48 las 94 libras Centeno á 39 fanega Cebada á 34 Garbanzos de 110 á 170 Patatas á 4 arroba
<b>TARREGO</b> Trigo á 46'50 rs. fanega Centeno á 35 Cebada á 33 Avena á 22	<b>OSORNO</b> Trigo á 47 y 47'50 las 92 libras Yeros á 32 fanega Harina de 1.º á 17 reales arroba de 2.º á 16 de 3.º á 15	<b>VILLADA</b> Trigo á 46 las 92 lib. Centeno á 33 fanega Cebada á 32 Harina de 11 á 15 rs. arroba	<b>SEGOVIA</b> Trigo á 48 rs. fanega Centeno á 37 Cebada á 34 Patatas á 4 arroba	<b>SAHAGÚN</b> Trigo á 46 fanega Centeno á 32 Cebada á 32	Tendencia de los granos, en general, sostenida.