







# EL DIVINUM

à base de suero marino concentrado y de vegetales exclusivamente. tan inofensivos como energicos en sus efectos curativos, es el unico remedio descubierto hasta hoy, en el mundo entero, que cura en breve tiempo todas las enfermedades de las vias respiratorias, desde la ANEMIA, RAQUITISMO, CATARROS CRONICOS, hasta la cicatrizacion completa de los tejidos pulmonares, cualquiera que sea su estado.

# EL RISHI ANTIDIABETICO VEGETAL

tambien descubierto por el sabio doctor Patterson, de la India Inglesa, cura en breves semanas, sin necesidad de tener que seguir regimen alimenticio alguno, la hasta hoy incurable enfermedad llamada **DIABETES SACARINA**. De venta en Palencia en la farmacia del Dr. Fuentes, calle Mayor pral., 114, y en todas las principales de España y extranjero.

Sanatorio  
Quirúrgico  
DEL  
**DR. MADRAZO**  
SANTANDER

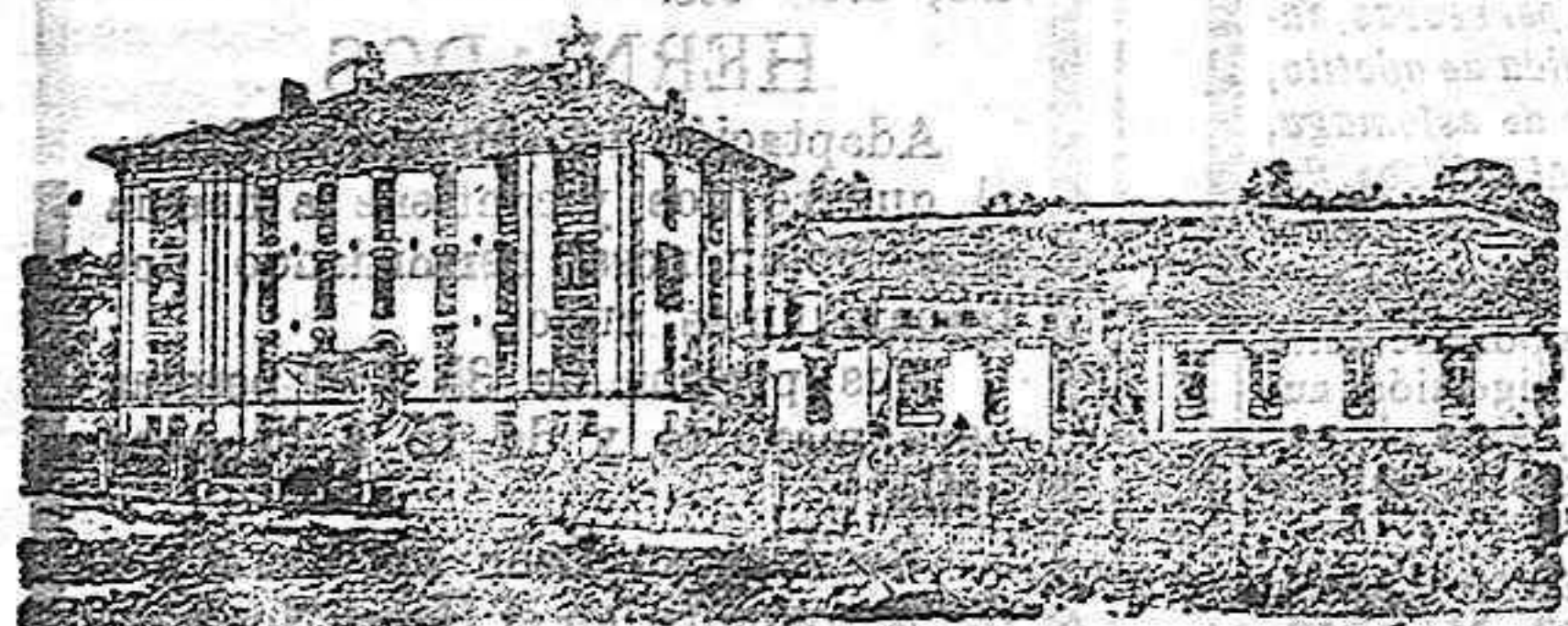

En este Centro se trata todo género de afecciones para cuya curación se haga necesaria la práctica de alguna operación; y para que de los beneficios de este establecimiento puedan disfrutar las diferentes clases sociales, se han dividido las estancias en tres clases, bajo los precios siguientes: primera, veinte pesetas; segunda, diez pesetas; tercera, cinco pesetas diarias, independientemente de la operación. Su numerosa estadística (4.220 operaciones) garantiza los resultados cada día más brillantes que en él se obtienen.

En las dos primeras clases puede el enfermo ir acompañado de un individuo de su familia, ó por algún sirviente. Las consultas se dirigirán al Director, que las contestará inmediatamente, sin exigir honorarios por ellas ni por cuantos antecedentes se pidan.

El pago de cuantos servicios se presten por el personal facultativo y de las estancias causadas en el establecimiento, se realizará precisamente en la Administración del Sanatorio, en la ciudad de Santander.

## FABRICA DE PIEDRA ARTIFICIAL

Baldosines, lisos estriados y en colores, variedad de dibujos y toda clase de pavimentos de cemento.

VENTA DE CEMENTOS franceses, belgas, alemanes y del país.

DECORACION DE FACHADAS cresterias, dinteles, balcones, columnas, jambas, etc.

MARMOL COMPRIMIDO fregaderas, peldaños, arriaderos, balaustris, etc.

Tubos de cemento para conduccion de aguas y alcañarillado.

**FERONIMO ARROYO**  
PALENCIA

## LA NORWICH UNION

Compañia inglesa de seguros contra incendios, fundada en 1797 desea representante en la provincia de PALENCIA.

Dirigirse por escrito à la Sucursal Española de dicha Compañia en MADRID, Mayor, 7 y 9. (Apartado de Correos, núm. 374)

Condiciones especiales para buenos agentes.

¿Por qué le conviene à V. representar à NORWICH UNION? Porque su antigüedad, más de 112 años, garantiza su estabilidad.

Porque su liberalidad en el pago de los siniestros hace que la gestión por esta Compañia sea fácil.

Porque retribuye à sus representantes con liberalidad.

Porque está legalmente establecida en España, conforme à la ley de 14 de Mayo de 1908.

Porque sus reservas unidas al capital (totalmente sucritas) Exceden de 81.000.000 de pesetas oro

Autorizado este anuncio por la Comisaria general de Seguros en 21 de Octubre de 1909.

## GRAN JOYERIA, PLATERIA Y RELOJERIA DE DIEZ

Mayor, 70, esquina al Patio de Castaño PALENCIA

Esta antigua y acreditada casa ofrece à su clientela un gran surtido en relojes de todas clases en pared y bolsillo de las mejores marcas conocidas.

Gran surtido en JOYERIA y PLATERIA, últimos m. delos creados, à precios sin competencia.

Especialidad en articulos propios para bodas.

Gran surtido en pulseras de pedida JOYERIA—DIEZ—PLATERIA Esquina al Patio de Castaño, Palencia Mayor principal, 70

## VAPORES CORREOS FRANCESES

Servicio à Cuba y México por los magníficos vapores extra-rápidos

**LA CHAMPAGNE** 155 metros de largo; 10.010 toneladas de desplazamiento y 9.000 caballos de fuerza.

**LA NAVARRE** 148 metros de largo; 8.663 toneladas de desplazamiento y 7.000 caballos de fuerza.

Salidas todos los meses: de SANTANDER el 22 y de CORUNA el 23 Servicio à la Martinica, Trinidad, Venezuela, Colombia, Centro América y Pacifico por los nuevos y magníficos vapores de dos hélices

«GUADELOUPE» y «PEROU» 187 metros de largo, 9.550 toneladas de desplazamiento y 8.000 caballos de fuerza.

Salidas todos los meses: de SANTANDER el día 27

Agencias de la Compañia Santander: Sres. Vial Hijos, Muelle 32.—Madrid: D. Francisco Setuain, Zurbano, 10 y Compañia Internacional de wagoes-camas, Palacio de la Equitativa.

—Coruña: D. Nicandro Farina.—Barcelona: Sres. S. Talavera é Hijos, Pasaje del Comercio.—Bilbao: Sres. Alfredo Hernández y C.º 2. Ompa de Abia-Etc.

## GRAN FUNDICION DE METALES

Se funden piezas de bronce, latón y aluminio de todas formas y dimensiones.

Taller dotado de máquinas de gran precisión, para la construcción de toda clase de piezas y aparatos mecánicos.

Taller de herreria y construcciones metálicas, con numerosos elementos para el trabajo à precios sin competencia.

Relojes de torre—Campanas—Construcción é instalación de PARA-RAYOS.

**MOISÉS DIEZ**

Frente à la Estación—Palencia Superficie de la Fábrica: 8.000 m.²—60 obreros

Se compran metales viejos.

Las Personas que conocen las **PILDORAS DEL DOCTOR DEHAUT** DE PARIS

no titubean en purgarse, cuando lo necesitan. No temen el asco ni el cansancio, porque, contra lo que sucede con los demas purgantes, este no obra bien sino cuando se toma con buenos alimentos y bebidas fortificantes, cual el vino, el café, el té. Cada cual escoge, para purgarse, la hora y la comida que mas le convienen, segun sus ocupaciones. Como el cansancio que la purga ocasiona queda completamente anulado por el efecto de la buena alimentacion empleada, uno se decide fácilmente à volver à empezar cuantas veces sea necesario.

## Máquina de vapor

Al contado ó à plazos se vende garantizada, fuera 10 caballos, à propósito para molino barinero.—Viuda é Hijos de Antonio Fernández, Corredera, 49. PALENCIA

## Maquinaria Agrícola é Industrial y Oficinas Técnicas

**GARTEIZ HERMANOS, YERMO Y COMPAÑIA**  
BILBAO.—VALLADOLID

Maquinaria agrícola de todas clases. Sembradoras Hoosier-Garteiz

Aventadoras, Cribas, Arados, Gradas, Rodillos, Cultivadores, Arrobaderas, Cortapajas, Trituradores, Bombas y Molinos de viento, Prensas para paja y heno, etc.—Segadoras, Guadañadoras, Bustrillos y Afiladoras Mc Cormick.—Trilladoras à vapor de todos los tipos

Prensas y pisadoras para uva.—Maquinaria industrial.—Catálogos y presupuestos à quien lo solicite

Valladolid: Avenida de Alfonso XIII, 8 y 9

Depósito en Palencia: «La Fertilizadora Castellana»

Avenida de Casado del Alisal, núm. 3

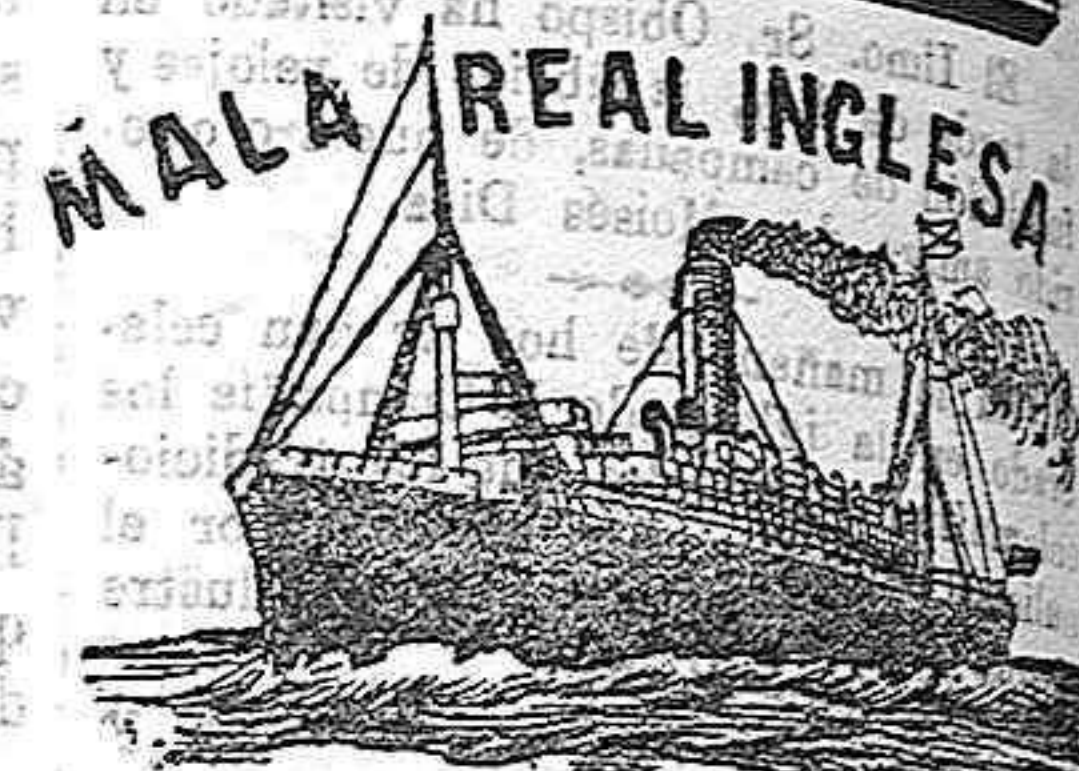

## PROXIMAS SALIDAS DE SANTANDER

Línea de Montevideo y Buenos Aires

El día 19 de Noviembre saldrá de SANTANDER el vapor «POTARO», admitiendo carga y pasajeros de tercera clase.

El servicio corre à cargo de un recogido personal de camareros y cocineros españoles.

Salidas semanales de Vigo para Brasil, Uruguay y República Argentina para pasaje de 1.º y 2.º, por vapores de gran porte, lujo y marcha.

Para toda clase de informes dirigirse en SANTANDER à **LUIS DE MARURI, MUELLE 31.**

Se expiden pasajes para todos los puertos del mundo.

## Gran fonda «La Riojana»

**BON FACIO LERMA**  
ESPARTEROS, 3, MADRID

(A diez pasos de la Puerta del Sol)

Esta casa está en competencia con las de su clase.

Gabinets elegantemente amueblados, timbres y luz eléctrica, toda clase de comodidades, à los precios siguientes:

Pisos 1.º y pral., desde 4 à 6,50 pesetas, segun la habitacion.

Desayuno: Café ó chocolate.

Almuerzo: Cuatro platos, vinos y postres, frutas, quecas y pastas.

Comida: Cinco platos, 6 id., id., id., id., id.

Piso 4.º à 3,50 pesetas, servidos allí.

Desayuno: Igual al anterior.

Almuerzo: Tres platos, pan, vino y postres.

Comida: Cuatro platos, 6 id., id., id., id., Dulce, jueves y domingos.

Mesas independientes.

NOTAS: Esta casa no tiene smoual: No fiarse de nadie en las estacione, donde muchos valientes de engaños, intentan disuadir à los viajeros vayan à la casa donde se dirigen.

## Gran ocasion

Se venden dos pianos manubrios, con dos cilindros cada uno, piezas escogidas para baile, y un gramófono. Para tratar con su dueño, posada de la Alegria, de Primitivo Ansin, en Villaviudas.

## TRASLADO

El taller de carruajes de la Avenida de Casado del Alisal (La Urbana) antes Ferreres y Bartolomé y solo con el nombre de Juan Bartolomé Arenillas, se ha trasladado à Villa-Concha, un propiedad, junto à los talleres de los señores Arroyo y Gallego. En este taller se reciben encargos de toda clase de carruajes, tanto en carros de par como de varas, de una à diez caballerias, especialidad en ruedas de todos tamaños, habiendo comprado una gran cantidad de maderas secas, de 16 años, para la construcción de toda clase de carruajes en inmejorables condiciones por en calidad. Ponga en conocimiento del público, que en este taller solo se trabaja de encargo, los cuales se reciben en Frechilla, Zacarias Bartolomé y en Palencia, Juan Bartolomé Arenillas.

## Se necesita

Un oficial de zapatero; para informes don Felipe Pedrosa en Villoldo.

## Mesa de billar

Se vende una con todos los accesorios; infermarán en el café económico **EL COEGGRESO**, Mayor principal, casa de don Arturo Ortega.

## Venta de máquinas

En la fábrica de mantas de Demetrio Casafé, se venden dos máquinas de 240 y 300 husos.

Imp. Lib. y Enc. de Abundio Z. Mendíez Mayor pral., 70.