

Indicador de Ferrocarriles

Horas de llegada y salida de los trenes de viajeros en la estación de esta capital.

| Núm. del tren | CLASE | Carrajes | PUNTOS DE PROCEDENCIA | PUNTOS DE DESTINO | HORAS DE | | Observaciones |
|---------------|---------------|---------------|-----------------------|---------------------|----------|--------|----------------------|
| | | | | | LLEGADA | SALIDA | |
| 412 | Correo-Expres | 1.º 2.º y 3.º | Coruña y Gijón | Madrid | 0'12 | 0'21 | |
| 411 | Correo-Expres | 1.º 2.º y 3.º | Madrid | Coruña y Gijón | 2'20 | 2'31 | |
| 400 | Rápido | 1.º | Coruña y Gijón | Madrid | 3'02 | 3'05 | Miércoles y domingos |
| 63 | Correo-Expres | 1.º 2.º y 3.º | Madrid é Irún | Santander | 2'20 | 2'41 | |
| 92 | Mercancías | 1.º 2.º y 3.º | Palencia | Madrid é Irún | | 7'01 | |
| 1071 | Mixto | 1.º 2.º y 3.º | Madrid é Irún | Santander | 8'18 | 8'33 | |
| 421 | Mixto | 1.º 2.º y 3.º | Madrid é Irún | Coruña y Gijón | 8'48 | 9'04 | |
| 1444 | Mercancías | 2.º y 3.º | Sahagún | Palencia | 9'53 | | |
| 1084 | Mercancías | 2.º y 3.º | Alar del Rey | Palencia | 10'12 | | |
| 1400 | Mensajerías | 2.º y 3.º | Palencia | Valladolid, Miranda | | 11'47 | |
| 1403 | Mensajerías | 2.º y 3.º | Palencia | León | | 15'20 | |
| 1069 | Mensajerías | 1.º 2.º y 3.º | Venta de Baños | Palencia | 16'03 | | |
| 1096 | Mercancías | 1.º 2.º y 3.º | Palencia | Venta de Baños | | 16'06 | |
| 1073 | Mercancías | 2.º y 3.º | Palencia | Alar del Rey | | 17'08 | |
| 420 | Mixto | 1.º 2.º y 3.º | Coruña | Venta de Baños | 17'01 | 17'08 | |
| 170 | Mixto | id. id. id. | Santander | Madrid é Irún | 17'58 | 18'13 | |
| 422 | Mensajerías | id. id. id. | Gijón y Monforte | Madrid | 20'05 | 20'20 | |
| 425 | Mensajerías | id. id. id. | Madrid é Irún | Coruña y Gijón | 21 | 21'15 | |
| 160 | Correo-Expres | id. id. id. | Santander | Madrid é Irún | 24'00 | 0'21 | |
| 401 | Rápido | 1.º | Madrid | Coruña y Gijón | 23'10 | 23'16 | Jueves y domingos |

À propósito para molino harinero

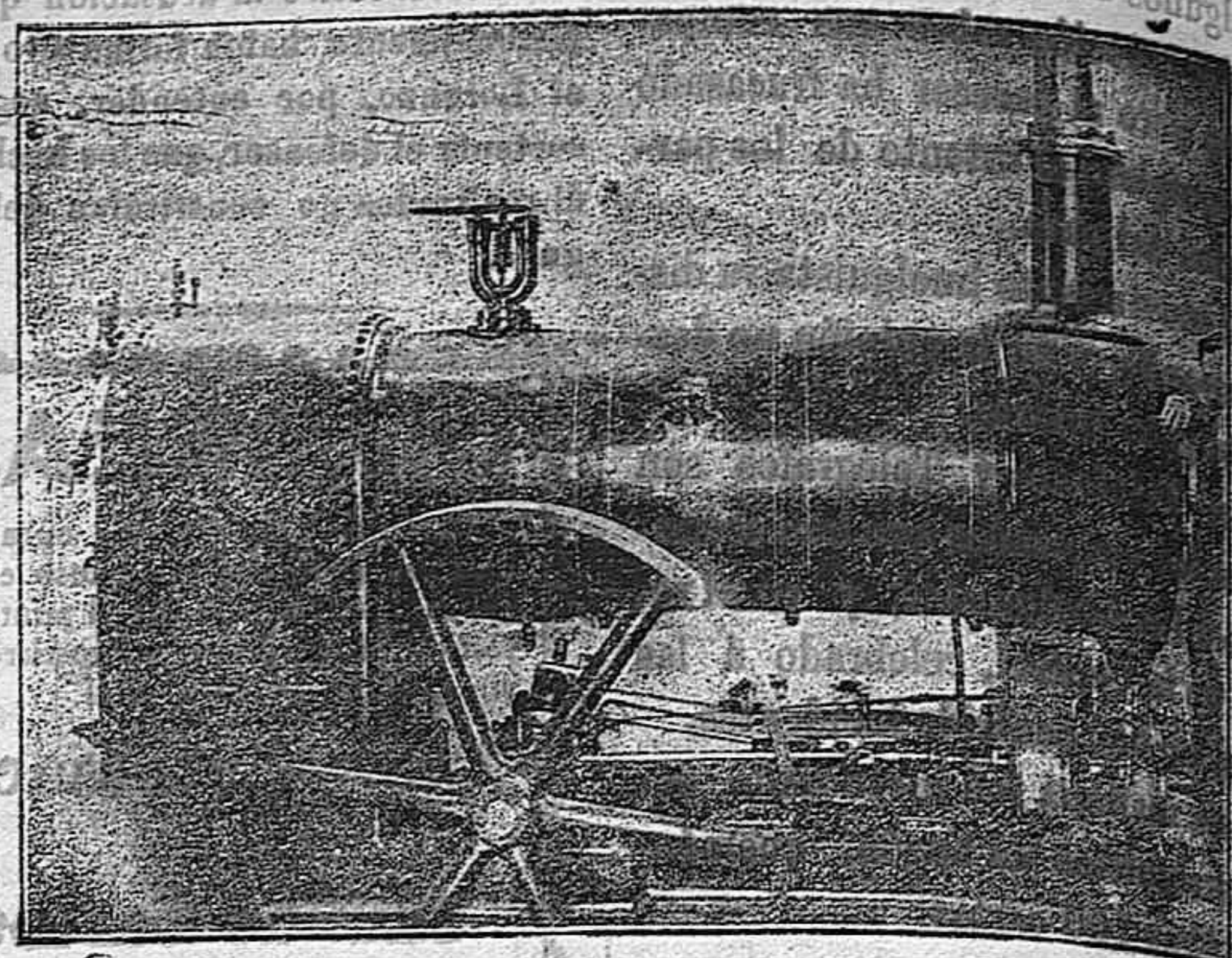

GARANTIZADA

Se vende al contado ó á plazos

Máquina de vapor, fuerza diez caballos

Viuda é Hijos de Antonio Fernández

Corredera, 49.—Palencia

Gran Fundición de metales

Se funden piezas de bronce, latón y aluminio de todas formas y dimensiones

Taller dotado de máquinas de gran precisión para la construcción de toda clase de piezas y aparatos mecánicos

Taller de herrería y construcciones metálicas, con numerosos elementos para el trabajo, á precios sin competencia

Relojes de torre, Campanas, Construcción é instalación de para-rayos

MOISÉS DIEZ.—Palencia

Frente á la Estación

Superficie de la Fábrica: 8.000 m.² 60 obreros

SE COMPRAN METALES VIEJOS



Vapores Correos

SALIDAS FIJAS

para Montevideo y Buenos Aires

los días 6, 9, 13, 18, 22, 27 y 30 de Mayo

SALIDAS FIJAS

para Habana, Veracruz y Santiago de Cuba

los días 7, 20, 26 y 30 de Mayo

CONSIGNATARIOS

Sres. Marchesi, Duran, E. del Río, I. M. Escalera, L. de Maruri, Vial Hijos, A. Conde Hijos, Vázquez, F. Iglesias y Compañía, C. Hoppe y Comp., Farina, P. Meyer y Comp., S. de J. Pastor y Rochelt é Hijos.

Informes, el Agente en Palencia, Mariano Arroyo

Extramuros de Mercado, núm. 2

ALONSO HIJOS

Única casa que cuenta en Palencia con completos talleres de

Imprenta,

Litografía,

Encuadernación,

montados con todos los modernos adelantos que la industria requiere y movida por energía eléctrica.

LIBRERIA

Esta sección comprende cuanto abarca el ramo de escritorio, papel de cartas, tinta, libros de todas clases cuadernos, etc.

Despacho: Mayor pral., 71.

Talleres: Gil de Fuentes, 22

No más dolor de muelas!

Maravilloso descubrimiento debido á un Rvdo. Padre Trapense, que fué discípulo del incomparable microbiólogo francés, Luis Pasteur.

Como no pretendemos engañar á nadie, nos limitamos á recomendar la Microbicidina á cuantos padecen dolores neurálgicos y de muelas. Ante el convencimiento de que aquellos que lo ensayen bendecirán de todo corazón al inventor de tan útil como importante descubrimiento, creemos innecesarios más detalles.

En la cajita que contiene la Microbicidina, cuyo precio es de 2 pesetas, los dolientes encontrarán cuantas explicaciones é instrucciones deseen.

Depósito en Palencia: Droguería de don Angel Torres.

Liquidación

Por retirarse del negocio, se hace de todos los géneros existentes en el comercio de lampistería, loza y cristal de la señora Viuda de Pedro Rodríguez, Mayor principal, núm. 172.

¡GRAN REBAJA DE PRECIOS!

Pérdida

De una perra fosterrier, pequeña, de dos meses. Se gratificará á quien la entregue en el Hotel Continental.

ARMERIA DE ANTONINO GONZALEZ

Burgos, 15

VENTA DE EXPLOSIVOS

Hotel Samaria

San Juan, núm. 2

Cubierto 3 pesetas

RECORDATORIOS

Esquinos de demolición.

Se sirven por correo é ferrocarril en el momento de recibirlos los encargos.

Para la capital se sirven á la hora.

IMPRESA Y LITOGRAFIA DE ALONSO HIJOS

Gran Relojería de Diez

Mayor pral, 70.—Palencia.—Esquina al Patio Castaño

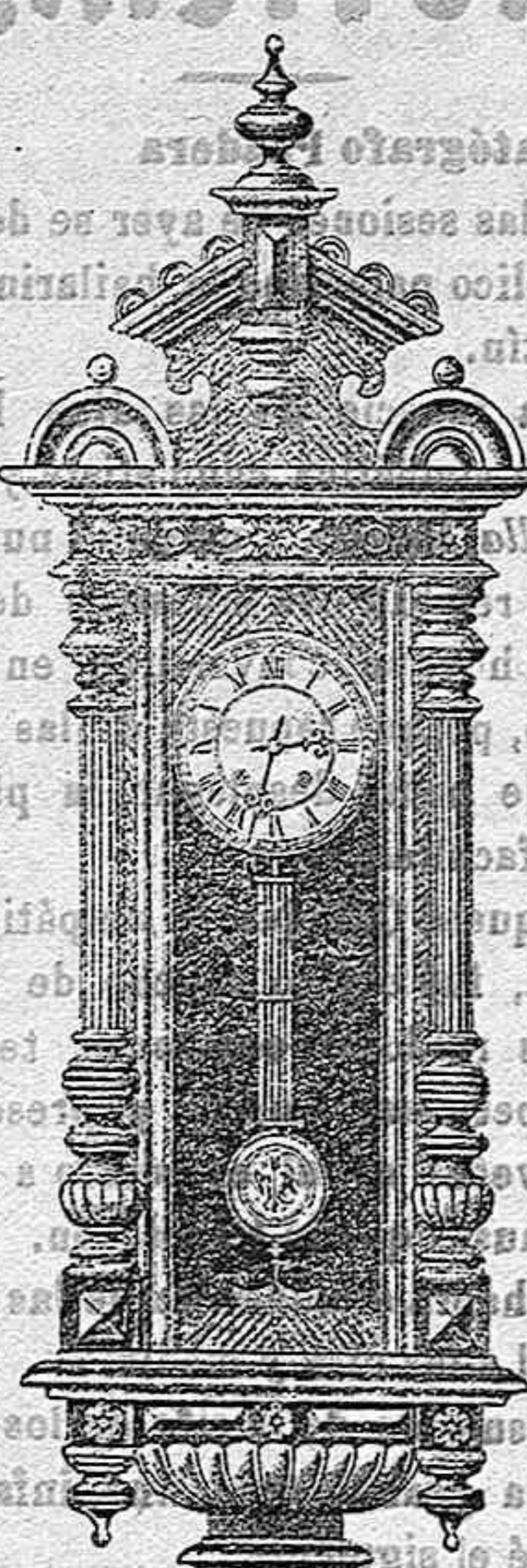

Esta acreditada casa, la más antigua de Palencia, tiene siempre á disposición de su distinguida clientela un inmenso surtido de relojes de bolsillo, de absoluta confianza, á precios reducidísimos.

Ultimas novedades en Relojes de pared

Gran surtido en cadenas y dijes; tenemos siempre los más nuevos modelos.

Taller especial de composturas para la reparación de toda clase de relojes, á muy bajo precio y con verdadera garantía.

Relojes de Pared, muy potentes para el servicio interior de grandes edificios, para Fábricas y estaciones de Ferrocarril.

Relojes de sereno para comprobar su exacta vigilancia.

Estos tres modelos son construidos en la Fábrica (única en España) propiedad de la casa, situada frente á la estación del Ferrocarril.

EMPLASTOS Perforados Americanos de Fielro rojo

ó sea bayeta encarnada del DR. WINTER



Curan reumatismo, Resfríos, Dolor de riñones, Dolores de espalda, Dolor de pulmones, Lumbago, Ciática, torceduras, contusiones, etcétera.

Los Emplastos perforados americanos de fieltro rojo del Dr. Winter infunden una saludable corriente eléctrica por todo el sistema, é instantáneamente mitigan los dolores, tranquilizan los nervios, fortalecen los órganos digestivos debilitados y devuelven á los enfermos la salud.

Estos emplastos son especialmente útiles para fortalecer los delicados músculos dorsales de las señoras en sus períodos mensuales.

Los emplastos de fieltro rojo del Dr. Winter son los únicos verdaderos y eficaces.

CUIDADO CON LAS IMITACIONES

EXIJASE SIEMPRE LA MARCA DEL DOCTOR WINTER

Cura como por encanto.

VÍCTIMAS DE LA DESGRACIA

El que quiera poseer los secretos del amor que la mala estrella le deje, ganar en juego y loterías, destruir ó echar un hado, aplastar á sus enemigos, tener suerte, riqueza, salud, belleza y dicha, escriba al mago Moorys's, 16, rue de l'Echeniquier, Paris, que envía gratis su curioso librito.