







# Indicador de Ferrocarriles

Horas de llegada y salida de los trenes de viajeros en la estación de esta capital.

| Núm. del tren | CLASE         | Carros        | PUNTOS DE PROCEDENCIA | PUNTOS DE DESTINO   | HORAS DE |        | Observaciones        |
|---------------|---------------|---------------|-----------------------|---------------------|----------|--------|----------------------|
|               |               |               |                       |                     | LLGADA   | SALIDA |                      |
| 412           | Correo-Expres | 1.º 2.º y 3.º | Coruña y Gijón        | Madrid              | 0.12     | 0.21   |                      |
| 411           | Correo-Expres | 1.º 2.º y 3.º | Madrid                | Coruña y Gijón      | 2.20     | 2.31   |                      |
| 400           | Rápido        | 1.º           | Coruña y Gijón        | Madrid              | 3.02     | 3.05   | Miércoles y domingos |
| 63            | Correo-Expres | 1.º 2.º y 3.º | Madrid é Irún         | Santander           | 2.20     | 2.41   |                      |
| 1092          | Mercancías    | 1.º 2.º y 3.º | Palencia              | Madrid é Irún       |          | 7.01   |                      |
| 71            | Mixto         | 1.º 2.º y 3.º | Madrid é Irún         | Santander           | 8.18     | 8.33   |                      |
| 421           | Mixto         | 1.º 2.º y 3.º | Madrid é Irún         | Coruña y Gijón      | 8.48     | 9.04   |                      |
| 1444          | Mercancías    | 2.º y 3.º     | Sahagún               | Palencia            | 9.53     |        |                      |
| 1084          | Mercancías    | 2.º y 3.º     | Aiar del Rey          | Palencia            | 10.12    |        |                      |
| 1400          | Mensajerías   | 2.º y 3.º     | Palencia              | Valladolid, Miranda |          | 11.47  |                      |
| 1403          | Mensajerías   | 2.º y 3.º     | Palencia              | León                |          | 15.20  |                      |
| 1069          | Mensajerías   | 1.º 2.º y 3.º | Venta de Baños        | Palencia            | 16.03    |        |                      |
| 1096          | Mercancías    | 1.º 2.º y 3.º | Palencia              | Venta de Baños      |          | 16.06  |                      |
| 1073          | Mercancías    | 2.º y 3.º     | Palencia              | Alar del Rey        |          | 17.08  |                      |
| 420           | Mixto         | 1.º 2.º y 3.º | Coruña                | Venta de Baños      | 17.01    | 17.08  |                      |
| 170           | Mixto         | id. id. id.   | Santander             | Madrid é Irún       | 17.58    | 18.13  |                      |
| 422           | Mensajerías   | id. id. id.   | Gijón y Monforte      | Madrid              | 20.05    | 20.20  |                      |
| 425           | Mensajerías   | id. id. id.   | Madrid é Irún         | Coruña y Gijón      | 21       | 21.15  |                      |
| 60            | Correo-Expres | id. id. id.   | Santander             | Madrid é Irún       | 24.00    | 0.21   |                      |
| 401           | Rápido        | 1.º           | Madrid                | Coruña y Gijón      | 23.10    | 23.13  | Jueves y domingos    |

## A propósito para molino harinero

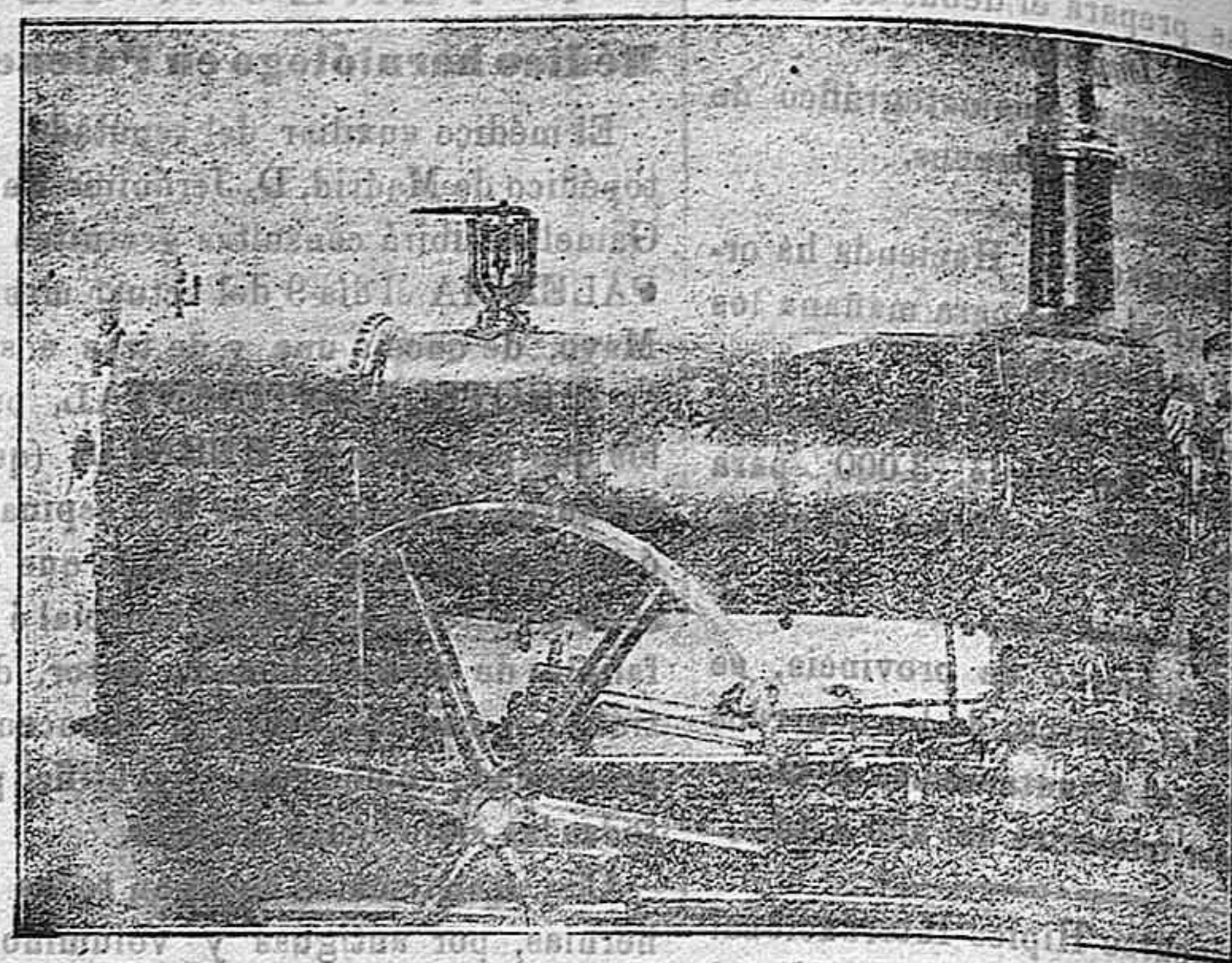

### GARANTIZADA

Se vende al contado ó á plazos

Máquina de vapor, fuerza diez caballos

Viuda é Hijos de Antonio Fernández.

Corredera, 49.—Palencia.

## Vapores Correos

SALIDAS FIJAS para Montevideo y Buenos Aires los días 6, 9, 13, 18, 22, 27 y 30 de Mayo

SALIDAS FIJAS para Habana, Veracruz y Santiago de Cuba los días 7, 20, 26 y 30 de Mayo

### CONSIGNATARIOS

Sres. Marchesi, Duran, E. del Río, I. M. Escalera, L. de Maruri, Vidal Hijos, A. Conde Hijos, Vázquez, F. Iglesias y Compañía, C. Hoppe y Comp., Parina, P. Meyer y Comp., S. de J. Pastor y Rochelt é Hijos.

Informes, el Agente en Palencia, Mariano Arroyo

Extramuros de Mercado, núm. 2

## Tónico Genit.º del Dr. Morales

### MARCA REGISTRADA

Célebres píldoras para la completa y segura curación de las

### Enfermedades secretas

Cuentan 40 años de éxitos y son el asombro de los enfermos que las emplean. Principales boticas, á 30 reales caja, y se remiten por correo á todas partes.

La correspondencia, Carretas, 33 Madrid.

En Palencia: N. de Fuentes y L. Escudero

## Pastos en renta

En el campo de Villaumbrales, se arriendan por temporada, para 500 reses, laneras próximamente. Para tratar dirigirse al Alcalde de dicho pueblo.

## Confitero

Se necesita un oficial. Darán razón, en esta Administración.

## Liquidación

Por retirarse del negocio, se hace de todos los géneros existentes en el comercio de lampistería, loza y cristal de la señora Viuda de Pedro Rodríguez, Mayor principal, núm. 172

### GRAN REBAJA DE PRECIOS!

## AMA DE CRÍA

Una casada, joven, con leche de un mes, desea criar en su casa. Dirigirse á Nicasio Gutiérrez, en Grijota.

## ARMERIA

DE ANTONINO GONZALEZ

Burgos, 15

## VENTA DE EXPLOSIVOS

# Gran Fundición de metales

Se funden piezas de bronce, latón y aluminio de todas formas y dimensiones. Taller dotado de máquinas de gran precisión para la construcción de toda clase de piezas y aparatos mecánicos. Taller de herrería y construcciones metálicas, con numerosos elementos para el trabajo, á precios sin competencia. Relojes de torre, Campanas, Construcción é instalación de para-rayos.

## MOISÉS DIEZ.—Palencia

Frente á la Estación.

Superficie de la Fábrica: 8.000 m.<sup>2</sup> 60 obreros

SE COMPRAN METALES VIEJOS

# ALONSO HIJOS

Única casa que cuenta en Palencia con completos talleres de Imprenta, Litografía, Encuadernación, montados con todos los modernos adelantos que la industria requiere y movida por energía eléctrica.

## LIBRERIA

Esta sección comprende cuanto abarca el ramo de escritorio, papel de cartas, tinta, libros de todas clases, cuadernos, etc.

Despacho: Mayor pral., 71. Talleres: Gil de Fuentes, 22

## Gran Relojería de Diez

Mayor pral., 70.—Palencia.—Esquina al Patio Castaño

Esta acreditada casa, la más antigua de Palencia, tiene siempre á disposición de su distinguida clientela un inmenso surtido de relojes de bolsillo, de absoluta confianza, á precios reducidísimos.

### Últimas novedades en Relojes de pared

Gran surtido en cadenas y dijes; tenemos siempre los más nuevos modelos.

Taller especial de composuras, para la reparación de toda clase de relojes, á muy bajo precio y con verdadera garantía.

Relojes de Pared, muy potentes para el servicio interior de grandes edificios, para Fábricas y estaciones de Ferrocarril.

Relojes de sereno para comprobar su exacta vigilancia.

Estos tres modelos son construídos en la Fábrica (única en España) propiedad de la casa, situada frente á la estación del Ferrocarril.

## CONSULTORIO MEDICO - QUIRURGICO

Y CLINICA OPERATORIA

VILLADA

Bajo la dirección del Dr. D. Federico Murrueta Goyena

(Catedrático de la Facultad de Medicina de Valladolid) Encargado de la sección de CIRUGIA GENERAL, con la colaboración de los doctores:

D. Rafael Ortiz Gutiérrez, Medicina general  
D. Gabino Sánchez Arés, Medicina general  
D. Pompeyo Ramos Yerro

y de los internos-agregados de la Facultad de Medicina de París, don Anastasio Castro Sáez, especialista en las enfermedades de las

VIAS URINARIAS D. Policarpo Toca Plaza Especialista en PARTOS y enfermedades de la MATRIZ. Consulta: Miércoles y Domingos de 10 á 2.

Electroterapia—Rayos X—Tuberculinoterapia

## ESQUELAS DE DEFUNCIÓN

Se admiten hasta las cinco de la tarde, para la publicación en este Diario.

Administración: Mayor pral., 71