

ARROYO Y GALLEGO

TALLERES MECÁNICOS DE CARPINTERÍA, HERRERÍA Y FUNDICIÓN

Almacén y Secadero de Maderas

— Carpintería de taller — — Herrería artística —
 — Carpintería de armar — — Rejas, balcones, balaustrados —
 — Muebles.—Altars.— Fundición artística e industrial

MAQUINARIA AGRICOLA

Aventadoras, Gradas, Rodillos, Norias, Bombas

"Compañía del Pacífico,"



Servicio de Vapores-Correo

Para HABANA, Colón, Panamá, Callao, Hollendo, Arica, Iquique, Tacopilla, Antofagasta, Taltal, Coquimbo, Valparaíso, Talcahuano, Coronel, Corral y Punta Arenas.

Saldrá del Puerto de Santander el día 27 de Octubre, el magnífico vapor correo de gran porte,

ESMERALDAS

Admite pasajeros de segunda y tercera clase.
 Precio de pasaje en tercera clase para Habana, pesetas doscientas trece, incluidos los impuestos.
 Llevan médico, cocineros y camareros españoles, con órdenes terminantes de atender esmeradamente al pasajero.
 En la Agencia de esta Compañía se facilita impresos á quines lo soliciten, en los que constan los documentos que son necesarios para el embarque, conforme con la vigente Ley de Emigración.
 Para informes en general, dirigirse á sus consignatarios,

HIJOS DE BASTERRECHEA

Muelle, número 6, SANTANDER

Representante en Palencia, D. Mariano Arroyo, Avenida de la República Argentina n.º 2; para pasaje de Cámara y carga.

Las Señoras y Modistas

No deben desaprovechar la ocasión y adquirir los figurines franceses é ingleses última novedad, para la próxima temporada, que se venden en la

LIBRERÍA

ALONSO HIJOS

Mayor pral., 71

Sanatorio Quirúrgico del DR. MADRAZO

SANTANDER

Teléfono 491

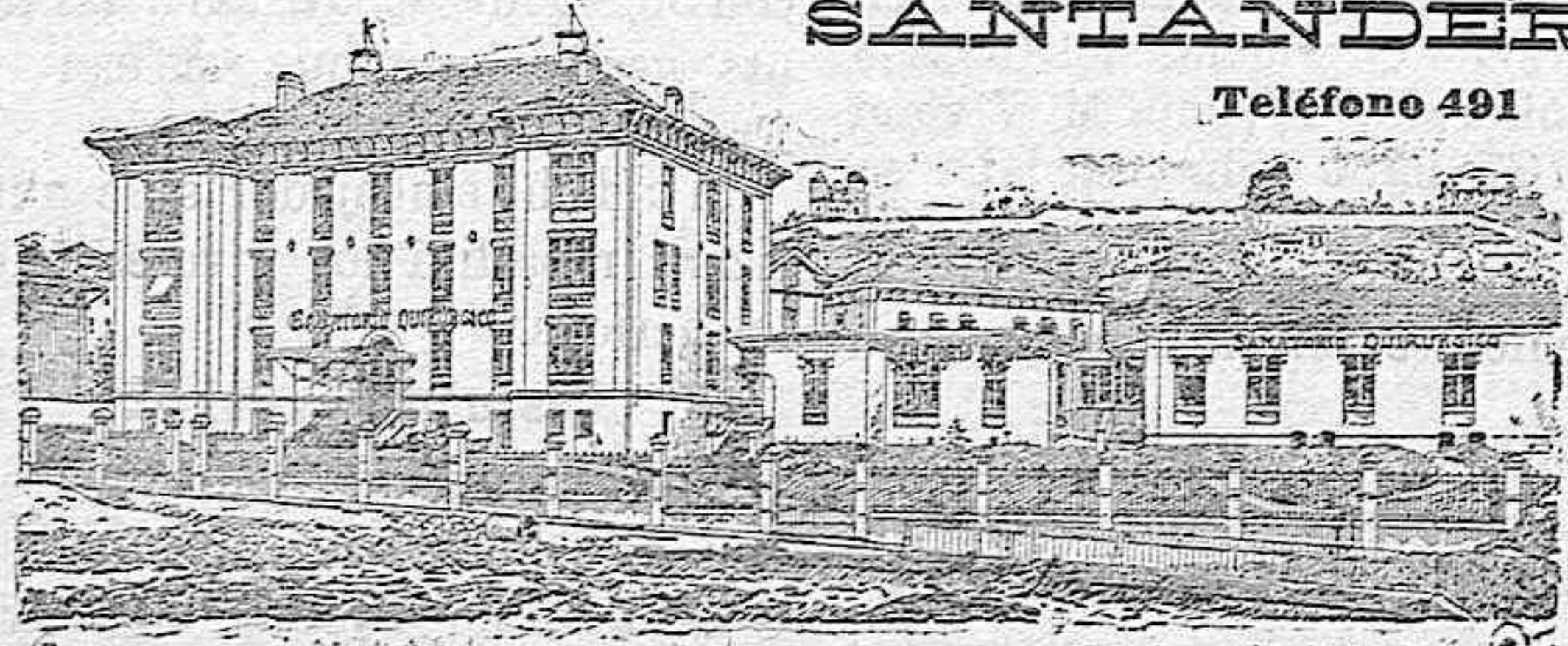

En este Instituto se trata todo género de afecciones de CIRUJIA. Los 19 años que lleva desde su fundación y su numerosa estadística garantizan los resultados.

Para que todas las clases sociales puedan disfrutar de los beneficios de este Clínica, se hallan establecidas tres categorías: pagando, por estancia, 20 pesetas en primera, 10 en segunda y 5 en tercera. El precio MAXIMO de las operaciones es hasta 250 pesetas en tercera; 1.000 en segunda, y 1.500 en primera. Los apósitos, curaciones y demás exigencias de material técnico durante la estancia de los enfermos en el Sanatorio, van incluidos en el precio de la operación.

En las dos primeras clases puede el enfermo estar acompañado de un individuo de su familia ó algún sirviente. Las consultas, por escrito, se dirigirán al Director, y para otros detalles al Gerente D. Luis Polo y Español.

PASTOS

Se arriendan los de dos lotes de terreno, Monte del Rey (Valdespina) propiedad de D. Santiago Manrique, bien juntos ó por separado cabida cada uno, cuatrocientas reseslanares, con tenadas, corrales, y aguas suficientes en el centro y extremo de la finca.

Precio y condiciones dirigirse al guarda mayor de la finca Rufa Donis.

Tienda de Ultramarinos

Se traspasa, por tener su dueño otro negocio y no poderla atender, sita en la Plaza Mayor, próxima á los mejores Hoteles y Fondas, tiene pocos gastos.

Para informes á su dueño Vicente Martín Yáñez, Almacén de sacos, Pasión n.º 5 y 7, Valladolid.

AMA DE CRÍA

Casada, leche de 4 días, desea para su casa.

Informarán, en Baños de Oerrato, Victoriano Sanz. 1

SE VENDE

Un onbre semillas, en buen uso; informará, Antonio Riguero, Avenida de la República Argentina, n.º 6.

Carbón antracita

7500 calorías, el mejor para calefacción, 40 pesetas toneladas, estación Palencia.

Dirigirse: F. M. Noriega, Madrid, Alcalá, 123.

AMA DE CRÍA

Soltera, de 26 años, leche de 14 meses, desea criar para casa de los padres ó en su casa.

Darán razón: calle de Rizarzueta, número 42. 2

ALONSO HIJOS

Única casa que cuenta en Palencia con completos talleres de

Imprenta, Litografía, Encuadernación,

montados con todos los modernos adelantos que la industria requiere y movida por energía eléctrica

Despacho: Mayor pral., 71

Talleres: Gil de Fuentes, 23

LIBRERIA

Esta sección comprende cuanto abarca el ramo de escritorio, papel de cartas, tinta, libros de todas clases cuadernos, etc.

"CANSECOL"

Es el antineurálgico más poderoso. La ciencia médica así lo dice.

Con el «CANSECOL» desaparecen todos los dolores neurálgicos.

El «CANSECOL» cura el dolor de cabeza.

El «CANSECOL» cura el dolor de oídos.

El «CANSECOL» cura el dolor de muelas.

El «CANSECOL» cura los dolores mentruales.

El «CANSECOL» puede usarse en cualquier dolor porque no perjudica nunca, no contiene ninguna sustancia nociva.

El «CANSECOL» se recomienda por su eficacia, á los cinco minutos de ingerido empieza á conocerse su beneficioso efecto.

POR SER ECONOMICO, con una sola papeleta basta para que desaparezca el dolor, y sólo en casos excepcionales hay necesidad de hacer uso de la otra que acompaña.

Precio de las DOS DOSIS:

dos reales

Pídase en todas las buenas Farmacias y Droguerías, y en la del autor,

HIJOS DE B. DIEZ-CANSECO Y GONZALEZ

FARMACIA

LA BAÑEZA

Acetos y grasas minerales

para toda clase de maquinaria, pidanse á la

SOCIEDAD CASTELLANA DE LUBRIFICANTES

GUTIÉRREZ Y ALONSO

Hotel Villa Peca - (VALLADOLID)

Importadores y únicos depositarios en Castilla de los aceites Bedford y Petro Company.

Los pedidos les serviremos el mismo día de recibirlos

Indicador de Ferrocarriles

Horas de llegada y salida de los trenes de viajeros en las estaciones de esta capital.

Servicio desde el 25 de Junio de 1914

LINEA DEL NORTE

| CLASE | Carruajes | PUNTOS DE PROCEDENCIA | PUNTOS DE DESTINO | HORAS DE | | Observaciones |
|---------------|---------------|-----------------------|-------------------|----------|--------|---|
| | | | | LLEGADA | SALIDA | |
| Correo-Expres | 1.ª 2.ª y 8.ª | Gijón | Madrid | 00'09 | 00'12 | |
| " | 1.ª 2.ª y 8.ª | Santander | Madrid | 00'18 | 00'30 | |
| " | 1.ª 2.ª y 8.ª | Madrid | Coruña | 00'58 | 1'05 | |
| " | 1.ª 2.ª y 8.ª | Coruña | Madrid | 1'04 | 1'11 | |
| " | 1.ª 2.ª y 8.ª | Madrid | Santander | 1'28 | 1'38 | |
| " | 1.ª 2.ª y 8.ª | Madrid | Gijón | 1'52 | 2'02 | |
| Rápido | 1.ª | Coruña y Gijón | Madrid | 2'19 | 2'21 | Miércoles, Viernes, y Domingos. |
| Mercancías | 1.ª 2.ª y 8.ª | Palencia | Madrid é Irún | " | 6'55 | |
| Mixto Regular | 1.ª 2.ª y 8.ª | Madrid | Coruña y Gijón | 8'48 | 9'01 | |
| Mixto | 1.ª 2.ª y 8.ª | Madrid | Santander | 9'04 | 9'19 | |
| Mercancías | 2.ª y 8.ª | Sahagún | Palencia | 10'17 | | |
| Mercancías | 1.ª 2.ª y 8.ª | Barruelo | Venta de Baños | 11'04 | 11'54 | |
| Ganadero | 1.ª 2.ª y 8.ª | León | Madrid | 18'05 | 18'20 | Enlaza en Baños con el rápido de Madrid é Irún. |
| Ganadero | 1.ª 2.ª y 8.ª | Palencia | Venta de Baños | | 14'39 | Enlaza en Baños con el rápido de Irún Madrid. |
| Rápido | 1.ª 2.ª | Madrid | Santander | 15'03 | 15'05 | Martes, Jueves y Sábados. |
| Rápido | 1.ª 2.ª | Santander | Madrid | 15'04 | 15'05 | Lunes, Miércoles y Viernes. |
| Mercancías | 1.ª 2.ª y 8.ª | Palencia | Venta de Baños | | 15'21 | |
| Mercancías | 1.ª 2.ª y 8.ª | Venta de Baños | León | 15'22 | 16'40 | Toma en Baños viajeros del rápido de Madrid. |
| Mercancías | 1.ª 2.ª y 8.ª | Venta de Baños | Barruelo | 16'27 | 17'10 | Toma en Baños viajeros del rápido de Irún. |
| Mixto | id. id. id. | Santander | Madrid é Irún | 17'50 | 18'02 | |
| Mensajerías | id. id. id. | Coruña | Madrid é Irún | 18'16 | 18'22 | |
| Mercancías | id. id. id. | Madrid é Irún | Palencia | 20'37 | | |
| Mixto | id. id. id. | Gijón y Coruña | Madrid | 21'02 | 21'18 | |
| Mensajerías | id. id. id. | Madrid | Coruña | 22'14 | 22'29 | |
| Rápido | 1.ª | Madrid | Coruña y Gijón | 22'46 | 22'51 | Martes, Jueves y Domingos. |

LINEA DE PALENCIA A VILLALON

| Núm. del tren | CLASE | Carruajes | PUNTOS DE PROCEDENCIA | PUNTOS DE DESTINO | HORAS DE | |
|---------------|--------------------|-----------|-------------------------|-------------------------|----------|--------|
| | | | | | LLEGADA | SALIDA |
| 4 | Mixto discrecional | 1.ª y 2.ª | Villada-Villalón | Palencia | 8'20 | |
| 1 | " regular | 1.ª y 2.ª | Palencia | Villalón-Biosco-Villada | | 9'40 |
| 8 | " discrecional | 1.ª y 2.ª | Palencia | Villalón | | 16'30 |
| 2 | " regular | 1.ª y 2.ª | Biosco-Villada-Villalón | Palencia | 16'42 | |