

Indicador de Ferrocarriles

Horas de llegada y salida de los trenes de viajeros en las estaciones de esta capital.

Servicio desde el 23 de Junio de 1914

LINEA DEL NORTE

CLASE	Carruajes	PUNTOS DE PROCEDENCIA	PUNTOS DE DESTINO	HORAS DE		Observaciones
				LLEGADA	SALIDA	
Correo-Expres	1.ª 2.ª y 8.ª	Gijón	Madrid	00:09	00:12	
"	"	Santander	Madrid	00:18	00:20	
"	"	Madrid	Coruña	00:58	1:05	
"	"	Coruña	Madrid	1:04	1:11	
"	"	Madrid	Santander	1:28	1:38	
"	"	Madrid	Gijón	1:52	2:02	
Rápido	1.ª	Coruña y Gijón	Madrid	2:19	2:21	Miércoles, Viernes, y Domingo.
Mercancías	1.ª 2.ª y 8.ª	Palencia	Madrid é Irún	"	8:35	
Mixto Regular	1.ª 2.ª y 8.ª	Madrid	Coruña y Gijón	8:48	9:01	
Mixto	1.ª 2.ª y 8.ª	Madrid	Santander	9:14	9:19	
Mercancías	2.ª y 8.ª	Sahagún	Palencia	10:17		
Mercancías	1.ª 2.ª y 8.ª	Barruelo	Venta de Baños	11:04	11:54	
Mercancías Ganadero	1.ª 2.ª y 8.ª	León	Madrid	13:05	13:20	Enlaza en Baños con el rápido de Madrid á Irún.
Rápido	1.ª 2.ª	Palencia	Venta de Baños	"	14:39	Enlaza en Baños con el rápido de Irún á Madrid.
Rápido	1.ª 2.ª	Madrid	Santander	15:03	15:05	Martes, Jueves y Sábados.
Rápido	1.ª 2.ª	Santander	Madrid	15:04	15:06	Lunes, Miércoles y Viernes.
Mercancías	1.ª 2.ª y 8.ª	Palencia	Venta de Baños	"	15:21	
Mercancías	1.ª 2.ª y 8.ª	Venta de Baños	León	15:22	15:40	Toma en Baños viajeros del rápido de Madrid.
Mercancías	1.ª 2.ª y 8.ª	Venta de Baños	Barruelo	15:27	17:10	Toma en Baños viajeros del rápido de Irún.
Mixto	id. id. id.	Santander	Madrid é Irún	17:50	18:02	
Mensajerías	id. id. id.	Coruña	Madrid é Irún	18:15	18:22	
Mercancías	id. id. id.	Madrid é Irún	Palencia	20:37		
Mixto	id. id. id.	Gijón y Coruña	Madrid	21:02	21:18	
Mensajerías	id. id. id.	Madrid	Coruña	22:14	22:29	
Rápido	1.ª	Madrid	Coruña y Gijón	22:48	22:51	Martes, Jueves y Domingos.

LINEA DE PALENCIA A VILLALON

Núm. del tren	CLASE	Carruajes	PUNTOS DE PROCEDENCIA	PUNTOS DE DESTINO	HORAS DE	
					LLEGADA	SALIDA
4	Mixto discrecional	1.ª y 2.ª	Villada-Villalón	Palencia	8:20	
1	" regular	1.ª y 2.ª	Palencia	Villalón Riosoco-Villada	"	9:40
8	" discrecional	1.ª y 2.ª	Palencia	Villalón	16:47	16:50
2	" regular	1.ª y 2.ª	Riosoco-Villada-Villalón	Palencia	"	"

FEDERACIÓN CATÓLICO-AGRARIA CAJA CENTRAL

Cuentas corrientes con el 4 por 100 de interés
Pedir reglamentos al Administrador D. Santiago Pérez
DOMICILIO Y OFICINAS:
Calles de D. Pedro Romero y Gil de Fuentes, 16
PALENCIA

MAQUINARIA AGRICOLA É INDUSTRIAL
Garteiz Hermanos Yermo y C.ª
VALLADOLID
Bilbao—Sevilla—Córdoba
Palencia—Zamora—Riosoco

Segadoras, Afadoras, Guadañadoras, Rastrillos y Afiladoras
MC. CORMICK
Aventadoras Orion.—Cribas Marot.—Arados Oliver, etc.—Gradas.—Rodillos.—Ultivadores.—Trituradores.—Cortaforrajes.—Bombas.—Prensas parapaja y heno, etc., etc.

SEMBRADORAS HOOSIER GARTEIZ
Prensas y pisadoras de uva
Maquinaria y accesorios para la Industria
Exposición permanente
PALENCIA: Mayor principal, 99 y 101.—VALLADOLID: Avenida de Alfonso XIII, 8 y 9.—ZAMORA: Avenida de la Fera.—RIOSECO: Ancha, 1.

Sanatorio Quirúrgico del DR. MADRAZO

SANTANDER

Teléfono 491

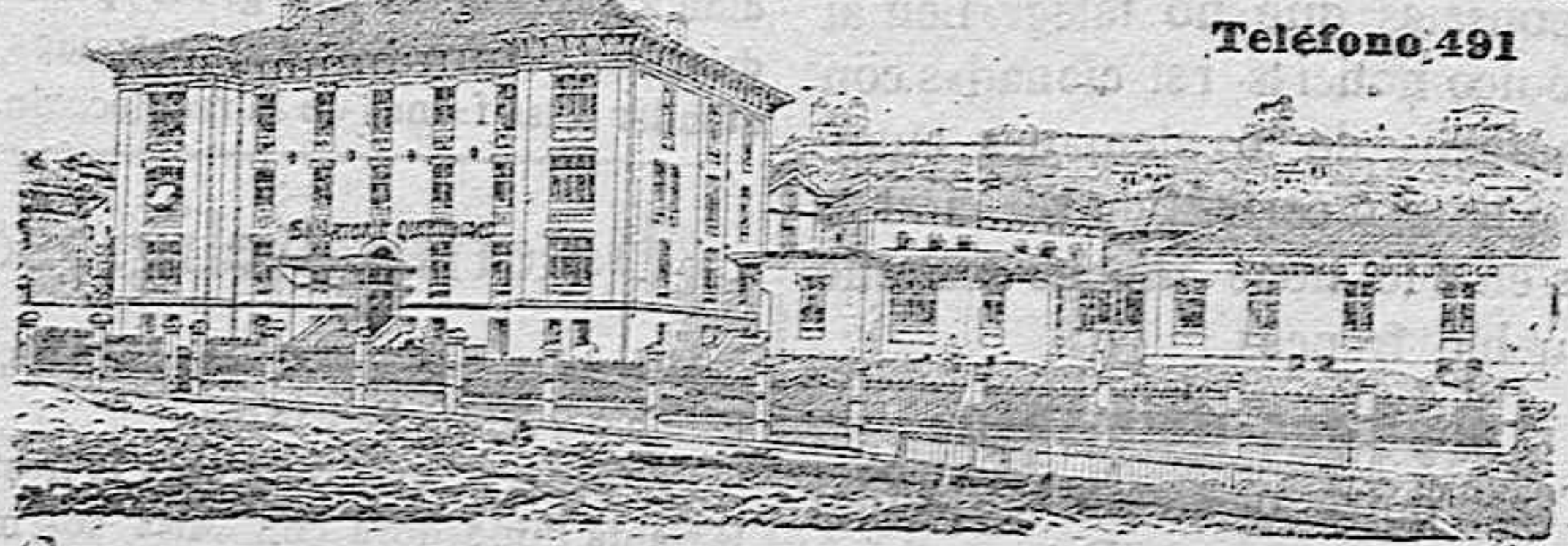

En este Instituto se trata todo género de afecciones de CIRUJIA. Los 19 años que lleva desde su fundación y su numerosa estadística garantizan los resultados. Para que todas las clases sociales puedan disfrutar de los beneficios de esta Clínica, se hallan establecidas tres categorías: pagando, por estancia, 20 pesetas en primera, 10 en segunda y 5 en tercera. El precio MAXIMO de las operaciones es hasta 250 pesetas en tercera; 1.000 en segunda, y 1.500 en primera. Los apósitos curaciones y demás exigencias de material técnico durante la estancia de los enfermos en el Sanatorio, van incluidos en el precio de la operación. En las dos primeras clases puede el enfermo estar acompañado de un individuo de su familia ó algdo sirviente. Las consultas, por escrito, se dirigen al Director, y para otros detalles al Gerente D. Luis Polo y Español.

Una buena máquina!

En otro lugar de este periódico publica mos el anuncio de una máquina denominada ZURCIDORA MECANICA, que es sin duda, de gran utilidad. Este aparato, que nosotros recomendamos eficazmente, puede ser manejado por un niño, al cual de un modo rápido y perfecto, le es fácil dejar zurcido o remendado cualquier par de medias o ropa aunque estén ellas en mal estado. Nadie puede desconocer la utilidad que este aparato presta en cualquier casa de familia o en la habitación de un hombre soltero, basta con hacer funcionar la maquina por breves momentos y lo que parecía arreglo imposible se transforma en un zurcido perfecto. LA ZURCIDORA MECANICA, que se ha abierto rápidamente paso en todos los mercados, puede considerarse de necesidad absoluta en toda casa de familia por ser un auxiliar inestimable de la mujer cuidadosa y económica. D Máximo Schneider, Paseo de Gracia, 97, Barcelona, España; remite LA ZURCIDORA MECANICA, libre de gastos por el módico precio de diez pesetas. Pensad bien en las ventajas que este aparato les puede proporcionar, y al escribir á la casa pidiendo una menciónar EL DIARIO PALENTINO.

Antiguo Hotel Comercio
HOY

GRAN CASA DE VIAJEROS
DEL PALENTINO
RAMIRO ALONSO
Habitaciones especiales para familias
Calle del Vector, núm. 4 2.ª izquierda
BILBAO

Hace falta

Maquinista de vapor, para central Eléctrica. Para informes, Centro de Negocios, Mayor pral. 52 y 54.

"CANSECOL"

Es el antineurálgico más poderoso. La medicina así lo dice.

Con el «CANSECOL» desaparecen todos los dolores neurálgicos.

El «CANSECOL» cura el dolor de cabeza.
El «CANSECOL» cura el dolor de oídos.
El «CANSECOL» cura el dolor de muelas.
El «CANSECOL» cura los dolores menstruales.

El «CANSECOL» puede usarse en cualquier dolor porque no perjudica nunca, no contiene ninguna sustancia nociva.

El «CANSECOL» se recomienda por su eficacia, á los cinco minutos de ingerido empieza á concerse su beneficioso efecto.

FOR SER ECONOMICO

con una sola pepelita basta para que desaparezca el dolor y sólo en casos excepcionales hay necesidad de hacer uso de la otra que acompaña.

Precio de las DOS DOS...
dos reales

Pídase en todas las buenas Farmacias y Droguerías, y en la del autor.

HIJOS DE B. DIEZ - CANSECO Y GONZALEZ
FARMACIA LA BAÑEZA

Las Señoras y Modistas

No deben desaprovechar la ocasión de adquirir los figurines franceses é ingleses última novedad, para la próxima temporada, que se venden en la

LIBRERÍA

ALONSO HIJOS

Mayor pral., 71

Molino en arriendo

Se arrienda un molino harinero, sobre el río Arlanza, en el pueblo de Palenzuela, provincia de Palencia.

Para info mes dirigirse á su dueño Don Fidel Mantilla, Avenida de Alfonso XIII, n.º 1, Valladolid.

MINIATURAS DE VIENA

en colores
Reproducciones exactas
de cualquier foto

Desde 3 pesetas
LUIS R. ALONSO
FOTÓGRAFO
Don Sancho, 11 Hay ascua

¡NOVEDAD!

La Zurzidora Mecánica
CON ESTE APARATO
hasta un niño puede rápidamente y sin igual perfección

Zurzir y remendar

Medias, calcetines y tejido de todas clases, sea algodón, lana, seda ó hilo

No debe faltar en ninguna familia

Su manejo es sencilllo y de efecto sorprendente. Se adquiere con el manual de instrucciones acompañado de la instrucción precisa para su funcionamiento se vende libre de gastos previo envío de CINCO PESETAS por giro postal ó mutuo. No hay catálogos.

MÁXIMO SCHNEIDER

Paseo de Gracia 97 Barcelona

Manuel Santa Cruz

PLAUSTICANTE
en Cirujía menor y pedicura
Extirpa callos, ojos de gallo, uñeros todo lo concerniente á Cirujía.
También se pasa á domicilio.
CESTILLA, 15.—PALENCIA

Agencia y Centro de reclamaciones DIRIGIDO POR

ERASMO R. COLOMBRES

Jefe de Negociado de Hacienda, Jubilado
Se encarga de entablar toda clase de reclamaciones ante las oficinas de Estado y de la representación de Ayuntamientos.
San Francisco, 16, 2.ª, derecha

ARROYO Y GALLEG0

TALLERES MECANICOS DE CARPINTERIA, HERRERIA Y FUNDICION

Almacén y Secadero de Maderas

— Carpintería de taller —

— Carpintería de armar —

— Muebles.—Altars —

— Herrería artística —

— Rejas, balcones, balaustrados —

Fundición artística e industrial

MAQUINARIA AGRICOLA

Aventadoras, Gradas, Rodillos, Norias, Bombas