

Boletín de la Municipal

DE CUENCA

AÑO 1919

MES DE ABRIL

ESTADÍSTICA de movimiento natural de la población

Población calculada... 12,383

NÚMERO DE NACIMIENTOS (1) 26 (Natalidad (2)) 2'10
 MINISTERIO DE INSTRUCCIÓN PÚBLICA Y BELLAS ARTES 41 (3) 3.31
 (4) 0'57

- (1) No se incluyen los nacidos muertos. Se consideran nacidos muertos los que nacen ya muertos y los que viven menos de 24 horas.
- (2) No se incluyen las defunciones de los nacidos muertos.
- (3) Este coeficiente se refiere a los nacidos vivos.
- (4) También se ha prescindido de los nacidos muertos para calcular esta relación.

Dirección General del Instituto Geográfico y Estadístico

ALUMBRAMIENTOS	NACIDOS VIVOS										NACIDOS MUERTOS, MUERTOS AL NACER O ANTES DE LAS 24 PRIMERAS HORAS DE VIDA									
	Sanitos.	Dobles.	Diples o más.	Legítimos		Ilegítimos		Expósitos		TOTAL		Legítimos	Ilegítimos	Expósitos	TOTAL		Total general			
				Var.	Hem.	Var.	Hem.	Var.	Hem.	Var.	Hem.				Var.	Hem.		Var.	Hem.	Var.
24	1			14	10		2			14	12	26				1	1	1		

Estadística Municipal de Cuenca

Total de matrimonios	Entre soltero y soltera.	Entre soltero y viuda.	Entre viudo y soltera.	Entre viudo y viuda.	MATERIALES DE LOS MATRIMONIOS																												
					EDAD DE LA MUJER					EDAD DEL HOMBRE					ENTRE																		
7	6		1		Menores de 20 años	20 a 25.	26 a 30.	31 a 35.	36 a 40.	41 a 50.	51 a 60.	Más de 60 años.	Menores de 20 años.	20 a 25.	26 a 30.	31 a 35.	36 a 40.	41 a 50.	51 a 60.	Más de 60 años.	Entre primos hermanos	Entre tíos y sobrinos o sobrinos y tíos.	Entre No consta.	Entre Más de 60 años.	Entre Menores de 20 años.	Entre No consta.	Entre Más de 60 años.	Entre Menores de 20 años.	Entre No consta.	Entre Más de 60 años.	Entre Menores de 20 años.	Entre No consta.	Entre Más de 60 años.

MES DE ABRIL DE 1919

DEFUNCIONES

TOTAL DE DEFUNCIONES	VARONES				HEMBRAS				TOTAL		FALLECIDOS EN ESTABLECIMIENTOS BENEFICOS									
	V.	H.	Solteros.	Casados.	Viudos.	No consta.	Solteras.	Casadas.	Viudas.	No consta.	Legítimos	Ilegítimos	En Hospitales y Casas de Salud				En otros Establecimientos benéficos			
													Menores de 5 años en adelante		De 5 años en adelante		Menores de 5 años		De 5 años en adelante	
41	24	17	10	11	3	9	2	6					1	1	2	2	2	4		

CUENCA
 IMP. VIUDA DE C. LEÓN
 1919



MINISTERIO DE INSTRUCCIÓN PÚBLICA Y BELLAS ARTES

Dirección General del Instituto Geográfico y Estadístico



BOLETÍN

DE LA

Estadísticas Municipales de Cuenca



MES DE ABRIL DE 1919



CUENCA

IMP. Y EDIT. DE S. LEÓN

1919



Boletín de la Estadística municipal DE CUENCA

AÑO 1919

MES DE ABRIL

ESTADÍSTICA de movimiento natural de la población

POBLACIÓN CALCULADA. 12.383

NÚMERO DE HECHOS. { *Absoluto.* { Nacimientos (1).. 26 | Por 1.000 habitantes { Natalidad (3).. 2'10
 { Defunciones (2).. 41 | { Mortalidad (4).. 3'31
 { Matrimonios... 7 | { Nupcialidad... 0'57

- (1) No se incluyen los nacidos muertos. Se consideran nacidos muertos los que nacen ya muertos y los que viven menos de 24 horas.
- (2) No se incluyen las defunciones de los nacidos muertos.
- (3) Este coeficiente se refiere a los nacidos vivos.
- (4) También se ha prescindido de los nacidos muertos para calcular esta relación.

NACIMIENTOS

ALUMBRA- MIENTOS	NACIDOS VIVOS									NACIDOS MUERTOS, MUERTOS AL NACER O ANTES DE LAS 24 PRIMERAS HORAS DE VIDA										
	Legítimos			Ilegítimos			Expósitos			TOTAL	Legítimos			Ilegítimos			Expósitos			TOTAL
	Var.	Hem.	Total	Var.	Hem.	Total	Var.	Hem.	Total		Var.	Hem.	Total	Var.	Hem.	Total	Var.	Hem.	Total	
Sencillos... 24 Dobles... 1 Triples o más... 0	14	10	24	3	2	5	14	12	26	1	1	2	0	0	0	1	1	2		

MATRIMONIOS

Total de matrimonios	Soltero y soltera.	Viudo y viuda.	CONTRAYENTES VARONES DE EDAD DE						CONTRAYENTES HEMBRAS DE EDAD DE						MATRIMONIOS ENTRE			Número de hijos legítimos.			
			Menores de 20 años.	20 a 25.	26 a 30.	31 a 35.	36 a 40.	41 a 50.	Más de 60 años.	No consta.	Menores de 20 años.	20 a 25.	26 a 30.	31 a 35.	36 a 40.	41 a 50.	Más de 60 años.		No consta.	Tío y sobrina o sobrino y tía.	Primos hermanos
7	6	1	1	3	2	1	0	0	3	2	1	0	0	0	0	0	0	0	0	0	0

DEFUNCIONES

TOTAL DE DEFUNCIÓNES	VARONES				HEMBRAS				FALLECIDOS menores de 5 años				FALLECIDOS EN ESTABLECIMIENTOS BENEFICOS							
	Solteros.		Casados.		Solteras.		Casadas.		Legítimos	Ilegítimos	En Hospitales y Casas de Salud				En otros Establecimientos benéficos					
	V.	H.	V.	H.	V.	H.	V.	H.			Menores de 5 años		De 5 años en adelante		Menores de 5 años		De 5 años en adelante			
	V.	H.	V.	H.	V.	H.	V.	H.	V.	H.	V.	H.	V.	H.	V.	H.	V.	H.		
41	24	17	10	11	3	9	2	6	4	6	2	0	0	1	1	2	2	2	4	

CAUSAS DE LA MORTALIDAD COMBINADA CON LA EDAD DE LOS FALLECIDOS

CAUSAS	De menos de un año		De 1 a 9		De 10 a 19		De 20 a 29		De 30 a 39		De 40 a 49		De 50 a 59		De 60 a 69		De 70 a 79		De 80 a 89		De 90 a 99		De más de 100 años		No consta la edad.		TOTAL	
	V.	H.	V.	H.	V.	H.	V.	H.	V.	H.	V.	H.	V.	H.	V.	H.	V.	H.	V.	H.	V.	H.	V.	H.	V.	H.	V.	H.
	V.	H.	V.	H.	V.	H.	V.	H.	V.	H.	V.	H.	V.	H.	V.	H.	V.	H.	V.	H.	V.	H.	V.	H.	V.	H.	V.	H.
1 Fiebre tifodea (tifo abdominal)																												
2 Tifo exantemático																												
3 Fiebre intermitente y caquexia palúdica																												
4 Viruela																												
5 Sarampión																												
6 Escarlatina																												
7 Coqueluche																												
8 Difteria y Crup																												
9 Gripe																												
10 Cólera asiático																												
11 Cólera nostras																												
12 Otras enfermedades epidémicas																												
13 Tuberculosis de los pulmones																												
14 Tuberculosis de las meninges																												
15 Otras tuberculosis																												
16 Cáncer y otros tumores malignos																												
17 Meningitis simple																												
18 Hemorragia y reblandecimiento cerebrales																												
19 Enfermedades orgánicas del corazón																												
20 Bronquitis aguda																												
21 Bronquitis crónica																												
22 Neumonía																												
23 Otras enfermedades del aparato respiratorio (excepto la tisis)																												
24 Afecciones del estómago (excepto el cáncer)																												
25 Diarrea y enteritis (menores de dos años)																												
26 Apendicitis y Tiflitis																												
27 Hernias, obstrucciones intestinales																												
28 Cirrosis del hígado																												
29 Nefritis aguda y mal de Bright																												
30 Tumores no cancerosos y otras enfermedades de los órganos genitales de la mujer																												
31 Septicemia puerperal (fiebre, peritonitis flebitis, puerperales)																												
32 Otros accidentes puerperales																												
33 Debilidad congénita y vicios de conformación																												
34 Senilidad																												
35 Muertes violentas (excepto el suicidio)																												
36 Suicidios																												
37 Otras enfermedades																												
38 Enfermedades desconocidas o mal definidas																												
TOTAL..	3	4	3	2	1	1	1	3	1	5	4	3	3	5	2									14	17			

Defunciones clasificadas por la profesión.

	Var.	Hem.		Var.	Hem.
I. Explotación del suelo	3	»	VIII. Profesiones liberales	1	»
II. Extracción de materias minerales	»	»	IX. Personas que viven de sus rentas	1	»
III. Industria	3	»	X. Trabajo doméstico	»	5
IV. Transportes	»	»	XI. Profesiones generales sin determinar	6	»
V. Comercio	»	»	XII. Improductivos. Profesión desconocida	8	12
VI. Fuerza pública	1	»			
VII. Administración pública	1	»			
			Totales.	24	17

SUICIDIOS
(NINGUNO)

Defunciones, por Distritos municipales, registradas en el mes de marzo y coeficientes de mortalidad por infecto-contagiosas y en general, sobre la base de población del Censo de 1910.

DISTRITOS MUNICIPALES en que está dividida la capital	CENSO DE POBLACIÓN DE 1910			TOTAL DE FALLECIDOS				COEFICIENTE DE MORTALIDAD POR 1.000 HABITANTES			
	POBLACIÓN DE HECHO			POR INFECTO-CONTAGIOSAS		EN GENERAL		POR INFECTO-CONTAGIOSAS		EN GENERAL	
	Var.	Hem.	Total	Var.	Hem.	Var.	Hem.	Var.	Hem.	Var.	Hem.
Ayuntamiento	1.259	1.320	2.579	3	1	6	4	2.38	0.76	4.77	3.03
Instituto	1.415	1.532	2.947	3		10	7	2.12	»	7.07	4.57
Hospital	1.320	1.517	2.837	2		2	3	1.52	»	1.52	1.98
Diputación	1.579	1.779	3.358	3		6	3	1.90	»	3.80	1.69
Totales.	5.573	6.148	11.721	11		24	17	1.97	0.16	4.31	2.76

Natalidad, nupcialidad y mortalidad de este mes comparada con la de igual mes del año anterior

NÚMERO DE NACIMIENTOS				NÚMERO DE MATRIMONIOS				NÚMERO DE DEFUNCIONES			
Mes de Abril		DIFERENCIAS		Mes de Abril		DIFERENCIAS		Mes de Abril		DIFERENCIAS	
De 1918	De 1919	Absoluta	Relativa por 1.000 habitantes	De 1918	De 1919	Absoluta	Relativa por 1.000 habitantes	De 1918	De 1919	Absoluta	Relativa por 1.000 habitantes
44	26	-18	-1'54	1	7	+6	+0'51	40	41	+1	0'09

OBSERVACIONES METEOROLÓGICAS

DÍAS	Presión atmosférica media a 0 grados.	Temperatura a la sombra			Humedad relativa media en centésima	VIENTO			Lluvia o nieve en milimetro	OBSERVACIONES Especiales.
		Máxima	Mínima	Media		DIRECCIÓN		Recorrido en kilómetros.		
						8 horas	16 horas			
1	673,2	12,8	5,0	8,9	84	S	S	536,2		
2	673,5	7,0	0,4	3,8	85	O	O	72,4		
3	674,4	10,8	2,2	6,5	79	NE	SE	317,6		
4	679,9	10,4	0,4	5,4	73	S	SE	179,3		
5	679,9	11,2	-0,2	5,5	77	S	SE	78,4		
6	680,1	13,4	1,2	7,3	78	NE	SE	118,1		
7	678,5	10,2	2,4	6,3	66	NE	NE	120,3		
8	680,2	11,4	2,5	6,9	72	NO	NO	270,1		
9	677,6	7,8	2,6	5,2	76	S	NO	320,8		
10	687,1	10,8	-0,2	5,3	68	N	N	546,0		
11	689,6	16,4	4,6	10,5	62	NE	N	274,6		
12	688,5	19,0	4,8	11,9	55	NE	O	140,8		
13	682,9	16,4	5,2	10,8	71	NE	O	157,3		
14	680,9	15,2	5,8	10,5	70	O	NO	340,6		
15	680,8	14,4	5,5	9,9	66	SO	O	463,8		
16	683,9	13,8	1,8	7,8	76	NO	NO	540,8		
17	688,7	13,2	-0,4	6,4	69	N	NO	169,7		
18	684,3	19,0	-0,8	9,1	48	SE	NE	220,5		
19	682,3	18,6	1,8	10,2	48	NE	O	78,4		
20	683,3	20,2	2,2	11,2	47	NE	NE	170,3		
21	684,1	22,2	2,4	12,3	48	NE	NE	108,5		
22	680,6	21,0	2,0	11,5	41	NE	NO	85,3		
23	678,7	16,8	5,2	11,0	44	SG	O	34,5		
24	680,3	17,2	5,0	11,1	49	SE	NO	128,6		
25	679,4	17,0	3,6	10,3	42	NE	NE	231,6		
26	680,6	19,8	0,4	10,1	44	NE	O	99,3		
27	679,8	18,8	3,2	11,0	47	SO	SO	55,3		
28	677,7	15,2	3,4	9,3	59	O	NO	439,7		
29	678,6	14,2	-0,2	7,0	70	NE	NO	427,4		
30	681,9	8,6	-0,8	3,9	72	NO	NO	483,5		

ESTACION DE CUENCA

Latitud geográfica 40° 4' 39"
 Longitud al E. de Madrid 1° 33' 7"
 Altitud en metros 935,76

Presión atmosférica a 0 grados		Temperatura a la sombra			Humedad relativa media.	VIENTOS		Lluvia o nieve Total en milímetros	
MÁXIMA	MÍNIMA	MEDIA	MÁXIMA	MÍNIMA		MEDIA	Recorrido total en kilómetros.		Velocidad media.
690,9	672,2	681,5	22,2	-0,8	10'7	63	7219'5	240,6	51,1

BROMATOLOGÍA

Servicios prestados en el matadero.

CARNES	Vacas	Terneras	Lanar.	Cerda	Cabrio.
Reses sacrificadas en el Matadero.	20	17	408	29	93

HIGIENE

Análisis de las aguas potables

El manantial que surte de agua a la población se denomina «Cueva del Fraile» y el análisis de dicha agua arroja el resultado siguiente en milligrs. por litro
 Residuo fijo a 110 grados, en disolución. 0,2280
 Id. id. en suspensión. 0,1880

Materia orgánica total representada en oxígeno:

Líquido ácido. 0,00152
 Id. alcalino.

Análisis de sustancias alimenticias

4 muestras de leche, 3 de vinos, 2 Aguardientes y licores, » de harinas y » de pan, todas buenas.

Inspección veterinaria en los mataderos

Reses reconocidas y sacrificadas.

Bovinas 37; Lanares 408; de cerda 29; cabrias 93.

Carnes y vísceras inutilizadas

	Número	Kilos
Niñatos	10	
Pulmones	12	
Hígados		
Carne		

Inutilización en los mercados, tiendas, etc.

	Número	Kilos
Aves		
Embutidos		
Carne		
Tocino		
Pescados		84
Bacalao		
Leche		
Fruas		

DESINFECCIÓN

de desinfecciones practicadas	311
de todas clases esterilizadas	10

VACUNACIONES DE VIRUELA

por Casas de Socorro, vacunación.	2
Id. Id. revacunación	2

Estadística de precios de los principales artículos de consumo.

	Máximo	Mínimo
	Ptas. Cts.	Ptas. Cts.
Pan común de trigo, kilogramo..	0,53	0,50
Carne de ganado vacuno, id..	4,50	2,00
Idem de id. lanar, id..	3,25	2,00
Idem de id. de cerda (fresca), id.		
Tocino..	5,00	4,50
Bacalao..	3,00	2,60
Sardina salada..	1,30	1,20
Pesca fresca ordinaria..	2,00	1,90
Arroz..	0,90	0,80
Garbanzos..	1,30	0,85
Patatas..	0,22	0,22
Judías..	0,90	0,80
Huevos, docena..	1,50	1,50
Azúcar, kilogramo..	1,80	1,65
Café, id..	8,00	6,00
Vino común, litro..	0,35	0,30
Aceite común, id..	1,50	1,50
Leche, id..	0,60	0,50
Leña, 100 kilogs..	6,25	4,00
Combustibles..		
Carbón vegetal, kg.	0,17	0,17
Idem mineral, id..		
Cok, id..		
Paja, 100 kilogs..	5,00	4,50
Petróleo, litro..	2,50	2,40
Fluido eléctrico (5 bujías al mes)..	1,50	1,50
Alquiler anual de las viviendas..		
Para la clase obrera	100,00	75,00
Para la clase media	250,00	200,00

Estadística de precios de jornales.

CLASES	Máximo	Mínimo
	Ptas. Cts.	Ptas. Cts.
Hombres		
Obreros fabriles e industriales..	4,50	2,25
Herreros..	4,00	3,00
Albañiles..	4,00	2,50
Obreros de oficios diversos..	3,00	2,50
Carpinteros..	4,00	3,00
Canteros..	4,00	3,00
Pintores..	4,00	3,00
Zapateros..	2,50	1,75
Sastres..	3,00	2,00
Otras clases..		
Jornaleros agrícolas (bráceros)..	2,50	2,25
Mujeres		
Obreras de oficios diversos..	1,75	1,25
Sastras..		
Costureras y modistas		
Otras clases..		
Jornaleras agrícolas..		
Niños		
Herreros..	1,75	0,50
Albañiles..	1,50	1,50
Carpinteros..	1,50	0,50
Obreros de oficios diversos..	1,50	1,50
Pintores..	1,50	0,50
Zapateros..	1,00	0,50
Sastres..	1,50	0,75
Costureras y modistas	0,50	0,25
Otras clases..		
Jornaleros agrícolas (bráceros)..	1,75	1,50

Movimiento de Bibliotecas

BIBLIOTECA PROVINCIAL	
Número de lectores	40
OBRAS PEDIDAS	
Teología.	»
Jurisprudencia.	5
Ciencias y Artes.	20
Bellas letras.	15
Historia.	20
Enciclopedias y periódicos	10
Total de volúmenes.	70

ESTADÍSTICA POSTAL

CORRESPONDENCIA

CLASIFICACION	RECIBIDA		TOTAL	EXPEDIDA		TOTAL		
	De interior	De exterior		Para el exterior	Para el interior			
Correspondencia ordinaria	cartas.	Franqueadas.	93	17547	17640	17937	93	18030
		No franqueadas.	»	»	»	»	»	»
	Tarjetas postales.	Simples.	54	493	547	494	54	548
		Con respuesta pagada	»	»	»	»	»	»
	Impresos.	58	21694	21752	20743	58	20801	
	Papeles de negocios.	»	60	60	50	»	50	
Correspondencia certificada	cartas.	Muestras de comercio.	»	66	66	43	»	43
		Envíos que disfrutan franquicia.	»	3103	3103	4518	»	4518
	Otros objetos.	»	»	684	684	443	»	443
		»	»	343	343	321	»	321

MOVIMIENTO ECONÓMICO

Alteraciones y cargas de la propiedad inmueble

Durante el mes de abril no se han inscrito en el registro de la propiedad 0 contrato de compra-venta y 0 de préstamo hipotecario sobre fincas situadas en el término municipal de esta ciudad, resultando los siguientes datos:

	RUSTICAS	URBANAS
Número de las fincas vendidas.	»	»
Superficie total de las mismas.	» H. ^a	» Mts.
Importe total de la venta.	» Areas » c.	» cuadrados.
Número de las fincas hipotecadas.	» Ptas.	» Pts.
Superficie total de las mismas.	» Hs.	» Mtros
Total cantidad prestada.	» Areas » cs	» cuadrados.
Id. id. garantida.	» Ptas.	» Pts.
Interés medio de los préstamos.	» Idem	» Id.
	» Idem %	» Id. %

Inspección de calles

Acometidas a la alcantarilla.	12
Blanqueo y pintura de edificios.	20
Colocación de sifones.	»
Demoliciones.	»
Desalojos parciales.	22
Idem totales.	22
Limpieza de pozos negros.	7
Relleno de terrenos.	3
Reparación de calles.	5
Idem de retretes.	25
Idem de sumideros.	3

Alumbrado público.

Número de luces.

Alumbrado eléctrico de toda la noche 400. No hay alumbrado público por gas ni por petróleo

Vehículos matriculados.

Existencia en fin de mes anterior

4 automóviles particulares y 32 coches

No ha habido ninguna alta

MOVIMIENTO CARCELARIO

(VARONES)

	En fin de marzo	Altas.	Suma.	Bajas.	En fin de abril
Número de reclusos fijos.	15	1	16		16
Número de reclusos de tránsito rematados.	»	12	44	7	37
Idem id. a disposición de las Autoridades.	32				
Total.	47	13	60	7	53

RECLUSOS FIJOS

CLASIFICACIÓN	Sentenciados a muerte			Arrestos gubernativos			Procesados.			Arresto mayor			Prisión correccional		
	En fin de marzo	Altas.	Bajas.	En fin de marzo	Altas.	Bajas.	En fin de marzo	Altas.	Bajas.	En fin de marzo	Altas.	Bajas.	En fin de marzo	Altas.	Bajas.
Por estado civil.															
Solteros.				1	1	1	13	3	16	4	12				
Casados.				1	1	2	16	5	21	2	19	2	2	2	7
Viudos.															9
Total.				1	2	3	29	8	37	6	31	2	2	2	17
Por edades.															
De menos de 9 a 14 años.							1	1	2		2				
De 15 a 17 años.							6	2	8	3	3				
De 18 a 22 id.							7	3	10	2	8				
De 23 a 30 id.				1	1	2	6	3	6	6	6			7	7
De 31 a 40 id.							3	2	3	3	3			5	1
De 41 a 50 id.							5	2	7	1	6			3	3
De 51 a 60 id.							1	1	1	1	1			1	1
Demás de 60 años														1	1
Total.				1	2	3	29	8	37	6	31	2	2	2	17
Por instrucción elemental.															
Saben leer.				1	1	2	11	4	15	4	11				
Saben leer y escribir.							18	4	22	2	20	2	2	2	8
No saben leer.															8
Total.				1	2	3	29	8	37	6	31	2	2	2	17
Número de veces que han ingresado en la prisión.															
Por primera vez.				1	1		26	6	32	5	27				
Por segunda id.							3	2	5	1	4				17
Por tercera id.															1
Por más de tres veces.															1
Total.				1	1	2	29	8	37	6	31	2	2	2	17

NOTA. - No se clasifican en este estado los reclusos de tránsito rematado.

(1) Individuos que han pasado dos o más veces por el Gabinete Antropométrico con el mismo nombre.
 (2) Idem de dicho nombre distinto.
 Queda a disposición de la Oficina de Estadística Municipal.
 Manuel Tolosa

MOVIMIENTO CARCELARIO

(HEMBRAS)

	En fin de marzo	Altas	Sumas	Bajas	En fin de abril
Número de reclusas fijas.	4	1	5		5
Número de reclusas de tránsito rematadas.	»	»	»	»	»
Idem íd. a disposición de las Autoridades.	»	»	»	»	»
Total.	4	1	5		5

RECLUSAS FIJAS

CLASIFICACION	Sentenciadas a muerte				Arrestos Gubernativos				Procesadas				Prisión correccional				
	En fin de marzo	Altas	Sumas	Bajas	En fin de marzo	Altas	Suma.	Bajas	En fin de marzo	Altas	Suma.	Bajas	En fin de marzo	Altas	Suma.	Bajas	En fin de abril
Por estado civil.																	
Solteras.																	
Casadas.																	
Viudas.	1		1														
Total.	1		1						1		1		1		2	1	3
Por edades.																	
De menos de 9 a 14 años.																	
De 15 a 17 íd.																	
De 18 a 22 íd.																	
De 23 a 30 íd.																	
De 31 a 40 íd.																	
De 41 a 50 íd.																	
De 51 a 60 íd.																	
De más de 60 años.	1		1														
Total.	1		1						1		1		1		2	1	3
Por instrucción elemental.																	
Saben leer.																	
Saben leer y escribir.																	
No saben leer.	1		1														
Total.	1		1						1		1		1		2	1	3
Número de veces que han ingresado en la prisión.																	
Por primera vez.	1		1														
Por segunda íd.																	
Por tercera íd.																	
Por más de tres veces.																	
Total.	1		1						1		1		1		2	1	3

SERVICIO DE IDENTIFICACION

Número de los reclusos reseñados antropométricamente.	9
Idem de los comprobados (1).	5
Idem de los identificados (2).	»
Idem de los fotografiados.	»

(1) Individuos que han pasado dos o más veces por el Gabinete antropométrico con el mismo nombre.
 (2) Idem íd. dando nombres distintos.

Cuenca, 15 de Mayo de 1919.—El Jefe de Estadística,
 Manuel Tolosa.

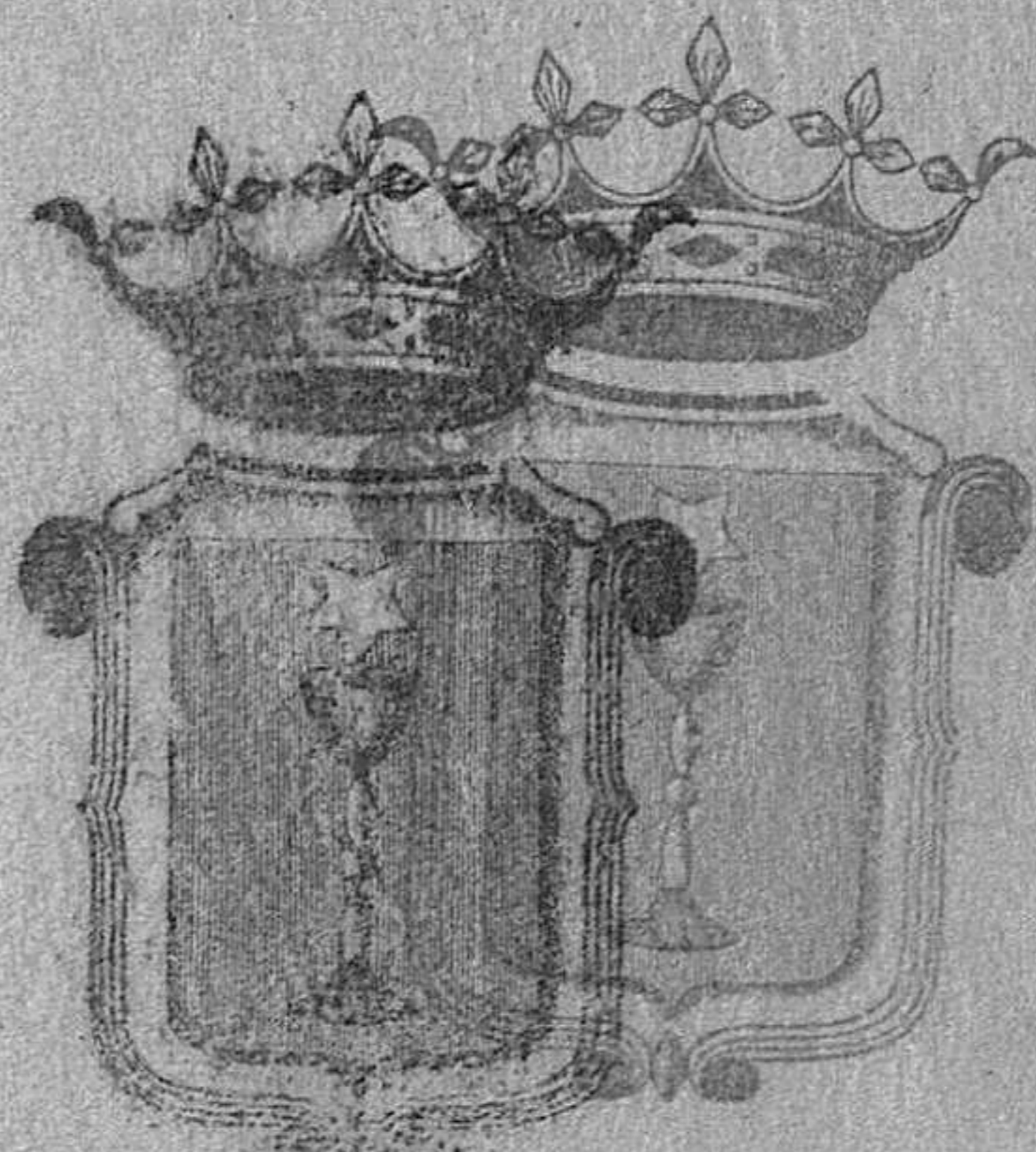

MINISTERIO DE INSTRUCCIÓN PÚBLICA Y BELLAS ARTES
Y BELLAS ARTES

Dirección General del Instituto Geográfico y Estadístico
Geográfico y Estadístico

BOLETÍN
DE LA

Estadística Municipal de Cuenca

MES DE MAYO DE 1919
MES DE ABRIL DE 1919

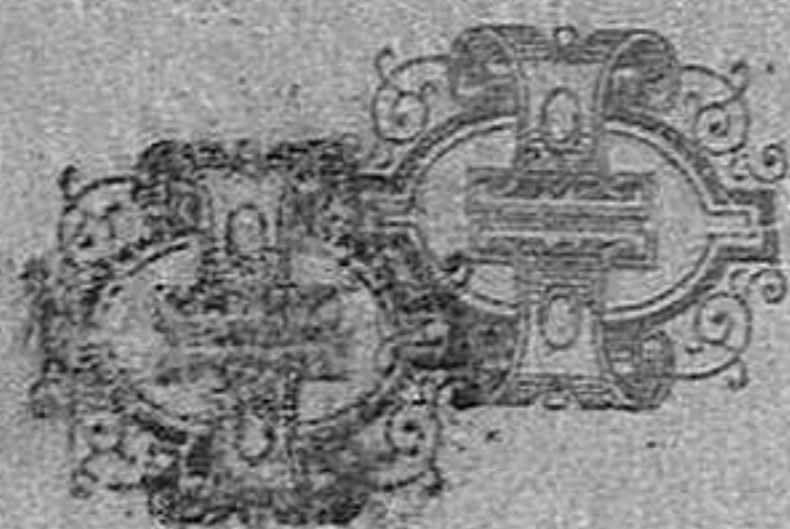

CUENCA
CUENCA DE C. LEÓN
IMP. VIUDA DE C. LEÓN
1919