



MINISTERIO DE INSTRUCCIÓN PÚBLICA Y BELLAS ARTES

Dirección general del Instituto Geográfico y Estadístico

BOLETÍN
— DE LA —
ESTADÍSTICA MUNICIPAL DE CUENCA

Mes de Abril de 1917.

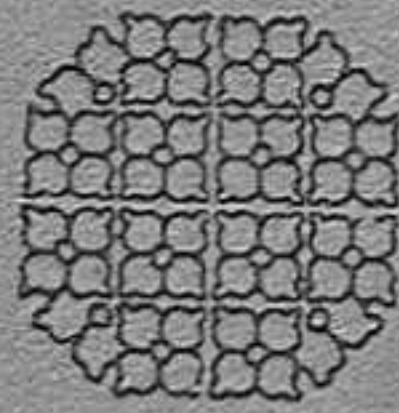

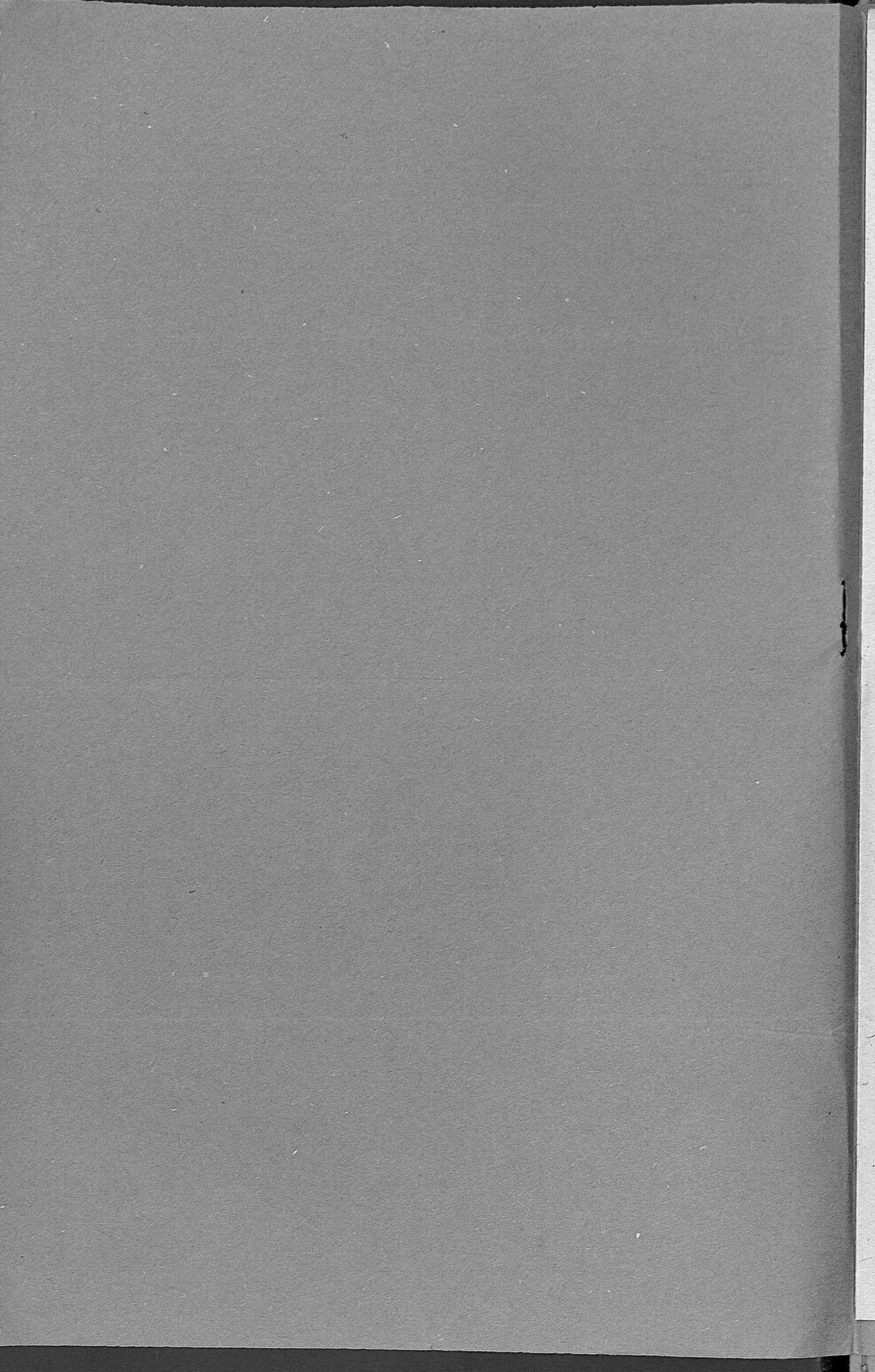



Boletín de la Estadística municipal DE CUENCA.

AÑO 1917.

MES DE ABRIL

ESTADÍSTICA del movimiento natural de la población

POBLACIÓN CALCULADA. 12.336

NÚMERO DE HECHOS.	Absoluto.	Nacimientos (1)..	22	Por 1.000 habitantes	Natalidad (3)..	1'78
		Defunciones (2)..	38		Mortalidad (4)..	3'08
		Matrimonios....	7		Nupcialidad...	0'57

- (1) No se incluyen los nacidos muertos. Se consideran nacidos muertos los que nacen ya muertos y los que viven menos de 24 horas.
 (2) No se incluyen las defunciones de los nacidos muertos.
 (3) Este coeficiente se refiere a los nacidos vivos.
 (4) También se ha prescindido de los nacidos muertos para calcular esta relación.

NACIMIENTOS

ALUMBRAMIENTOS			NACIDOS VIVOS							NACIDOS MUERTOS, MUERTOS AL NACER O ANTES DE LAS 24 PRIMERAS HORAS DE VIDA										
Sencillos...	Dobles...	Triples o más.	Legítimos		Ilegítimos		Expósitos		TOTAL			Legítimos		Ilegítimos		Expósitos		TOTAL		
			Var.	Hem.	Var.	Hem.	Var.	Hem.	Var.	Hem.	Total general	Var.	Hem.	Var.	Hem.	Var.	Hem.	Var.	Hem.	Total general
24	»	»	11	6	»	»	1	4	12	10	22	1	1	»	»	»	»	1	1	2

MATRIMONIOS

Total de matrimonios	Soltero y soltera.	Soltero y viuda.	Viudo y soltera.	Viudo y viuda.	CONTRAYENTES VARONES DE EDAD DE							CONTRAYENTES HEMBRAS DE EDAD DE							MATRIMONIOS ENTRE		Número de hijos legítimos.	Matrimonios que legítimaron hijos.					
					Menores de 20 años.	20 a 25.	26 a 30.	31 a 35.	36 a 40.	41 a 50.	51 a 60.	Más de 60 años.	No consta.	Menores de 20 años.	20 a 25.	26 a 30.	31 a 35.	36 a 40.	41 a 50.	51 a 60.			Más de 60 años.	No consta.	Tío y sobrina o sobrino y tía.	Primos hermanos.	
																											»
7	4	»	2	1	»	2	1	»	3	1	»	»	»	»	»	»	»	»	»	»	»	»	»	»	»	»	»

DEFUNCIONES

TOTAL DE DEFUNCIONES.	VARONES				HEMBRAS				FALLECIDOS menores de 5 años.				FALLECIDOS EN ESTABLECIMIENTOS BENÉFICOS							
	Solteros.		Casados.		Viudos.		No consta.		Legítimos		Ilegítimos		En Hospitales y Casas de Salud				En otros Establecimientos benéficos			
	Menores de 5 años		De 5 años en adelante		Menores de 5 años		De 5 años en adelante		Menores de 5 años		De 5 años en adelante		Menores de 5 años		De 5 años en adelante		Menores de 5 años		De 5 años en adelante	
	V.	H.	V.	H.	V.	H.	V.	H.	V.	H.	V.	H.	V.	H.	V.	H.	V.	H.	V.	H.
38	23	15	10	7	6	»	7	2	6	»	8	4	»	»	2	1	1	1	4	»

CAUSAS DE LA MORTALIDAD COMBINADA CON LA EDAD DE LOS FALLECIDOS

CAUSAS	De menos de un año		De 1 a 9		De 10 a 19		De 20 a 29		De 30 a 39		De 40 a 49		De 50 a 59		De 60 a 69		De 70 a 79		De 80 a 89		De 90 a 99		De más de 100 años		No consta la edad		TOTAL	
	V.	H.	V.	H.	V.	H.	V.	H.	V.	H.	V.	H.	V.	H.	V.	H.	V.	H.	V.	H.	V.	H.	V.	H.	V.	H.	V.	H.
1 Fiebre tifodea (tifo abdominal)																												
2 Tifo exantemático																												
3 Fiebre intermitente y caquexia palúdica																												
4 Viruela																												
5 Sarampión																												
6 Escarlatina																												
7 Coqueluche																												
8 Difteria y Crup																												
9 Gripe																												
10 Cólera asiático																												
11 Cólera nostras																												
12 Otras enfermedades epidémicas																												
13 Tuberculosis de los pulmones																												
14 Tuberculosis de las meninges																												
15 Otras tuberculosis																												
16 Cáncer y otros tumores malignos																												
17 Meningitis simple																												
18 Hemorragia y reblandecimiento cerebrales																												
19 Enfermedades orgánicas del corazón																												
20 Bronquitis aguda																												
21 Bronquitis crónica																												
22 Neumonía																												
23 Otras enfermedades del aparato respiratorio (excepto la tisis)																												
24 Afecciones del estómago (excepto el cáncer)																												
25 Diarrea y enteritis (menores de dos años)																												
26 Apendicitis y Tiflitis																												
27 Hernias, obstrucciones intestinales																												
28 Cirrosis del hígado																												
29 Nefritis aguda y mal de Bright																												
30 Tumores no cancerosos y otras enfermedades de los órganos genitales de la mujer																												
31 Septicemia puerperal (fiebre, peritonitis, flebitis puerperales)																												
32 Otros accidentes puerperales																												
33 Debilidad congénita y vicios de conformación																												
34 Senilidad																												
35 Muertes violentas (excepto el suicidio)																												
36 Suicidios																												
37 Otras enfermedades																												
38 Enfermedades desconocidas o mal definidas																												
TOTAL	6	3	2	1	1	1	1	1	1	1	2	4	2	2	4	6	1	1	1	1	1	1	1	1	1	1	1	23 15

Defunciones clasificadas por la profesión.

	Var.	Hem.		Var.	Hem.
I. Explotación del suelo	5	»	VIII. Profesiones liberales	2	»
II. Extracción de materias minerales	»	»	IX. Personas que viven de sus rentas	1	»
III. Industria	1	»	X. Trabajo doméstico	»	4
IV. Transportes	»	»	XI. Profesiones generales sin determinar	»	»
V. Comercio	»	»	XII. Improductivos. Profesión desconocida	14	11
VI. Fuerza pública	»	»			
VII. Administración pública	»	»			
			Totales	25	15

SUICIDIOS

Una tentativa, por medio de veneno, a causa de amor contrariado; llevada a efecto por una hembra soltera, de 21 a 25 años, que sabe leer y escribir y de profesión peinadora.

Defunciones, por Distritos municipales, registradas en el mes de Marzo y coeficientes de mortalidad por infecto-contagiosas y en general, sobre la base de población del Censo de 1910.

DISTRITOS MUNICIPALES en que está dividida la capital	CENSO DE POBLACIÓN DE 1910			TOTAL DE FALLECIDOS				COEFICIENTE DE MORTALIDAD POR 1.000 HABITANTES			
	POBLACIÓN DE HECHO			POR INFECTO-CONTAGIOSAS		EN GENERAL		POR INFECTO-CONTAGIOSAS		EN GENERAL	
	Var.	Hem.	Total	Var.	Hem.	Var.	Hem.	Var.	Hem.	Var.	Hem.
Ayuntamiento	1.259	1.320	2.579	»	1	3	4	»	0'76	2'38	3'03
Instituto	1.415	1.532	2.947	»	1	7	3	»	0'65	4'95	1'96
Hospital	1.320	1.517	2.837	2	»	7	2	1'51	»	5'30	1'32
Diputación	1.579	1.779	3.358	1	2	6	6	0'63	1'12	3'80	3'37
Totales	5.573	6.148	11.721	3	4	23	15	0'54	0'65	4'13	2'44

Natalidad, nupcialidad y mortalidad de este mes comparada con la de igual mes del año anterior.

NÚMERO DE NACIMIENTOS				NÚMERO DE MATRIMONIOS				NÚMERO DE DEFUNCIONES			
Mes de Abril		DIFERENCIAS		Mes de Abril		DIFERENCIAS		Mes de Abril		DIFERENCIAS	
De 1916	De 1917	Absoluta	Relativa por 1.000 habitantes	De 1916	De 1917	Absoluta	Relativa por 1.000 habitantes	De 1916	De 1917	Absoluta	Relativa por 1.000 habitantes
46	22	-24	-2'04	4	7	+3	+0'26	44	32	-12	-1'02

OBSERVACIONES METEOROLÓGICAS

DIA	Presión atmosférica media a 0 grados.	Temperatura a la sombra			Humedad relativa media en centésima	VIENTO			Lluvia o nieve en milimetro	OBSERVACIONES Especiales
		Máxima	Mínima	Media		DIRECCIÓN		Recorrido en kilómetros.		
						8 horas	16 horas			
1	677,5	9,7	2,8	6,2	82	S	S.	272,1	1,2	
2	677,5	10,4	-3,6	5,4	75	SE	O	176,2		
3	678,2	9,2	0,0	4,6	62	NO	N	314,8		
4	675,0	10,8	-4,0	3,4	70	SE	E	126,4	10,0	
5	676,4	7,2	-1,0	5,1	84	N	N	556,5		
6	681,8	8,6	-2,4	3,1	81	SE	E	45,8	8,0	
7	672,1	8,0	1,4	4,7	95	SE	SE	59,4	15,2	
8	678,6	9,0	-2,0	3,5	66	N	N	176,4		
9	679,9	11,4	-1,8	4,8	71	NE	N	94,6		
10	680,8	16,0	-0,8	7,6	59	NE	SE	37,1		
11	680,3	15,4	2,4	8,9	76	SE	O	327,8		
12	677,8	17,0	2,8	9,9	67	S	S	77,5		
13	674,5	11,0	6,8	8,9	79	S	S	86,9	13,0	
14	674,4	8,5	5,8	7,1	71	S	S	418,7		
15	678,2	9,3	3,4	6,5	64	NE	SO	572,6	5,0	
16	686,6	8,8	-2,0	3,4	82	N	NO	300,5		
17	685,9	12,8	-2,0	5,4	55	N	NO	594,2		
18	685,3	15,4	1,4	8,4	60	NE	NE	316,7		
19	683,2	19,5	4,0	11,7	53	NE	NO	377,8		
20	684,1	18,0	3,6	10,8	56	SE	E	95,6		
21	682,6	22,0	5,0	12,5	55	SE	S	69,4		
22	681,0	18,8	4,6	11,7	64	NE	SE	42,1		
23	679,8	15,2	3,0	9,1	50	NO	NO	215,5		
24	682,4	15,0	2,7	8,8	56	NE	NE	195,8		
25	684,0	19,6	-0,8	9,4	46	NE	O	331,3		
26	683,2	17,2	3,0	10,1	53	SE	SE	115,9		
27	633,9	18,2	2,4	10,5	49	S	SE	270,0		
28	682,6	19,0	2,0	10,5	40	E	E	165,2		
29	680,7	17,0	7,0	12,0	42	E	SE	233,9		
30	680,8	16,0	7,8	11,9	69	SE	NE	141,6	6,0	
31										

ESTACION DE CUENCA

Latitud geográfica 40° 4' 39"
 Longitud E. de Madrid 1° 33' 7"
 Altitud en metros 935,76

Presión atmosférica a 0 grados			Temperatura a la sombra			Humedad relativa media.	VIENTOS		Lluvia o nieve. Total en milímetros.
MÁXIMA	MÍNIMA	MEDIA	MÁXIMA	MÍNIMA	MEDIA		Recorrido total en kilómetros.	Velocidad media.	
686,7	670,2	678,4	22,0	-4,0	9,0	62	6780,3	226,0	56,4

BROMATOLOGÍA**Servicios prestados en el matadero.**

CARNES	Vacas	Terne- ras.	Lanar.	Cerda	Cabrio.
Reses sacrificadas en el Matadero...	2	23	720	19	60

NOTA: Estando suprimido el impuesto de consumos, no es posible dar cifras de los demás artículos introducidos.

HIGIENE**Análisis de las aguas potables**

El manantial que surte de agua a la población se denomina «Cueva del Fraile» y el análisis de dicha agua arroja el resultado siguiente en miligrs. por litro
Residuo fijo a 110 grados, en disolución. . 0,2279
Id. id. en suspensión. . 0,1779

Materia orgánica total representada en oxígeno:

Líquido ácido. 0,00151
Id. alcalino. »

Análisis de sustancias alimenticias

5 muestras de leche y 1 de vinos, todas buenas.

Inspección veterinaria en los mataderos

Reses reconocidas y sacrificadas.

Bovinas 25; Lanares 720; de cerda 19 y cabrias 60

Carnes y vísceras inútilizadas

Niñatos.	Número	»
Pulmones.	Id.	15
Hígados.	Id.	25
Carne.	Kilos	»

Inutilización en los mercados, tiendas, etc.

Aves.	Número	»
Embutidos.	Kilos	»
Carne.	Id.	»
Tocino.	Id.	»
Pescados.	Id.	»
Bacalao.	Id.	»
Leche.	Litros	»
Frutas.	Kilos	»

DESINFECCIÓN

Total de desinfecciones practicadas.	4
Ropas de todas clases esterilizadas.	2
Desinfecciones practicadas a petición de las Autoridades facultativas o debidas a la iniciativa del Laboratorio.	»

Estadística de precios de los principales artículos de consumo.

	Máximo	Mínimo
	Ptas Cts.	Ptas Cts.
Pan común de trigo, kilogramo..	0,45	0,45
Carne de ganado vacuno, id..	2,80	2,80
Idem de id. lanar, id..	3,20	2,00
Idem de id. de cerda (fresca), id	3,00	2,00
Tocino..	2,30	2,25
Bacalao.	1,70	1,50
Sardina salada.	1,25	1,20
Pesca fresca ordinaria.	1,10	0,90
Arroz	0,70	0,70
Garbanzos.	1,60	0,80
Patatas..	0,30	0,25
Judías.	0,90	0,80
Huevos, docena	1,35	1,30
Azúcar, kilogramo.	1,40	1,10
Café, id.	6,00	3,40
Vino común, litro.	0,25	0,20
Aceite común, id.	1,35	1,20
Leche, id.	0,50	0,50
	Leña, 100 kilogs.	2,50 2,10
	Carbón vegetal, kg.	0,12 0,09
Combustibles..	Idem mineral, id.	0,10 0,08
	Cok, id.	0,09 0,09
	Paja, 100 kilogs.	2,00 1,50
	Petróleo, litro.	1,00 1,00
Fluido eléctrico (5 bujías al mes).	1,50	1,50
Alquiler anual de las viviendas.	Para la clase obrera 60,00	36,00
	Para la clase media 360,00	150,00

Estadística de precios de jornales.

CLASES	Máximo	Mínimo
	Ptas Cts.	Ptas Cts.
<i>Hombres</i>		
Obreros fabriles e industriales.	4,50	2,00
	Herreros.	2,50 2,00
	Albañiles.	2,25 1,50
Obreros de ofi- cios diversos.	Carpinteros	3,50 2,25
	Canteros.	4,50 3,25
	Pintores.	4,25 2,00
	Zapateros..	2,25 1,50
	Sastres.	2,50 2,00
	Otras clases.	
Jornaleros agrícolas (braceros)..	1,75	1,25
<i>Mujeres</i>		
Obreras de ofi- cios diversos.	Sastras.	2,00 1,00
	Costureras y modistas	2,75 0,50
	Otras clases.	
Jornaleras agrícolas.	1,25	0,75
<i>Niños</i>		
Obreros fabriles e industriales.	1,50	0,50
	Herreros.	1,50 0,50
	Albañiles.	1,25 0,50
	Carpinteros.	1,50 0,50
Obreros de ofi- cios diversos.	Canteros.	1,50 0,75
	Pintores.	1,25 0,50
	Zapateros.	1,25 0,25
	Sastres.	1,25 0,25
	Costureras y modistas	0,75 0,25
	Otras clases.	
Jornaleros agrícolas (braceros)..	1,00	0,50

CASAS DE SOCORRO

Número de Distritos para el servicio médico en que se halla dividida la ciudad. 4
 Idem de Casas de Socorro.. . . . 1

Servicios prestados durante el mes.

Enfermos asistidos a domicilio. 18
 Idem en consulta general.. . . . 220
 Accidentes socorridos.. . . . 21
 Partos asistidos.. . . . 1
 Vacunaciones. 5
 Revacunaciones.. . . . 2
 Reconocimientos de enajenados.. . . . »
 Idem de cadáveres.. . . . 1
 TOTAL. 268

Asistencia domiciliaria*Servicios prestados por los Médicos del Distrito.*

Distritos médicos. 4
 Número de familias empadronadas. . . . 506
 Enfermos asistidos. 112
 Curados. 97
 Fallecidos.. 3
 Altas por varios conceptos.. 95

Servicios prestados por los practicantes del distrito

Distritos médicos. 4
 Enfermos asistidos. 72
 Altas por varios conceptos.. 60

Recetas despachadas

Asistencia domiciliaria. »

CASAS DE MATERNIDAD**SECCION DE TOCOLOGIA**

EMBARAZADAS	ESTADO CIVIL						EDAD						
	SOLTERAS		CASADAS		VIUDAS		Total.	Menores de 20 años	De 20 a 30 años	De 30 a 40 años	De 40 a 50 años	De más de 50 años	Total
	Primi-paras	Multi-paras	Primi-paras	Multi-paras	Primi-paras	Multi-paras							
Existencia del mes anterior.	5	»	»	»	»	1	6	2	3	1	»	»	6
Ingresadas.	3	1	»	»	»	1	5	1	3	1	»	»	5
TOTAL.	8	1	»	»	»	2	11	3	6	2	»	»	11
Salidas.	3	»	»	»	»	1	4	»	3	1	»	»	4
Muertas a consecuencia del parto.. . . .	»	»	»	»	»	»	»	»	»	»	»	»	»
<i>Quedan a fin de mes.</i>	5	1	»	»	»	1	7	3	3	1	»	»	7

NÚM. DE PARTOS		NACIDOS VIVOS		NACIDOS MUERTOS		TOTAL NACIDOS	
Sencillos	Múltiples	Varones	Hembras	Varones	Hembras	Varones	Hembras
5	»	»	4	1	»	1	4

SECCIÓN DE GINECOLOGIA

Número de enfermas asistidas.. 5

HOSPITAL DE SANTIAGO

ENFERMEDADES	Existencia en 30 de Marzo	Entrados.		TOTAL		SALIDAS						Quedan en tratamiento			
		Var.	Hem.	Var.	Hem.	Por curación.		Por muerte.		Por otras causas		Var.	Hem.		
						Var.	Hem.	Var.	Hem.	Var.	Hem.				
Médicas.	Infecto-contagiosas..	2	»	6	6	8	6	3	2	»	»	»	»	5	4
	Otras.	9	11	11	3	20	14	5	9	2	1	»	»	13	4
Quirúrgica.	Traumáticas.	»	»	»	»	»	»	»	»	»	»	»	»	»	»
	Otras.	»	»	»	»	»	»	»	»	»	»	»	»	»	»

Mortalidad por mil 62'50.

Movimiento de Bibliotecas

BIBLIOTECA PROVINCIAL

Número de lectores 135

OBRAS PEDIDAS

Teología. 1
 Jurisprudencia 7
 Ciencias y Artes. 88
 Bellas letras. 75
 Historia. 63
 Enciclopedias y periódicos 47

Total de volúmenes. 281

ESTADÍSTICA POSTAL

CORRESPONDENCIA

CLASIFICACIÓN	RECIBIDA		TOTAL	EXPEDIDA		TOTAL		
	De interior	De exterior		Para el exterior	Para el interior			
	Correspondencia ordinaria.	Cartas:	Franqueadas.	94	15357	15451	15403	94
No franqueadas.			»	»	»	»	»	»
Tarjetas postales		Simples.	18	514	532	416	18	434
		Con respuesta pagada	»	»	»	»	»	»
Impresos.		46	16528	16574	22987	46	23033	
Papeles de negocios.		»	19	19	23	»	23	
Muestras de comercio.	»	61	61	43	»	43		
Correspondencia certificada.	Envíos que disfrutan franquicia.		»	2326	2326	6184	»	6184
	Cartas.	»	500	500	603	»	603	
	Otros objetos.	»	268	268	279	»	279	

MOVIMIENTO ECONÓMICO

Alteraciones y cargas en la propiedad inmueble

Durante el mes de abril se han inscrito en el registro de la propiedad 2 contratos de compra-venta y 1 de préstamo hipotecario sobre fincas situadas en el término municipal de esta ciudad, resultando los siguientes datos:

	RÚSTICAS	URBANAS
Número de las fincas vendidas.	»	2
Superficie total de las mismas.	»	328 Mts cuadrados.
Importe total de la venta.	»	Ptas. 5000 Pts.
Número de las fincas hipotecadas.	»	1
Superficie total de las mismas.	»	Areas. 160 Mtros cuadrados.
Total cantidad prestada.	»	Pesetas. 2000 Pts.
Id. id. garantida.	»	Idem » Idem
Interés medio de los préstamos.	»	Idem %/o 6 Id. %/o

Inspección de calles

Acometidas a la alcantarilla.	5
Blanqueo y pintura de edificios.	2
Colocación de sifones.	»
Demoliciones.	1
Desalojos parciales.	»
Idem totales.	»
Limpieza de pozos negros.	3
Relleno de terrenos.	1
Reparación de calles.	4
Idem de retretes.	»

Alumbrado público.

Número de luces.

Alumbrado eléctrico de toda la noche 400. No hay alumbrado público por gas ni por petróleo.

Vehículos matriculados.

Existencia en fin de mes anterior

5 automóviles particulares y 32 coches id.
 No ha habido ninguna alta.

INCENDIOS

Uno acaecido en casa particular, siendo uno el número de los perjudicados.

ACCIDENTES DEL TRABAJO

Ninguno.

INDEMNIZACIONES CONCEDIDAS

Ninguna.

Inhumaciones efectuadas.

CEMENTERIOS	Adultos		Párvu- los		Abortos		Total abortos	Total de sexos.		Total general.
	V.	H.	V.	H.	V.	H.		V.	H.	
Municipal.	15	11	8	4	1	1	2	24	16	40

Concesiones otorgadas por el Ayuntamiento*Sepulturas concedidas.*

Tumbas, 15; Nichos, 2.

Servicios prestados por la guardia municipal*Detenciones*

Por heridas.	»
Por escándalo.	»
Por sospechas de robo.	»

Auxilios

A particulares.	»
En la Casa de Socorro.	»
En casos de incendio.	1

Criaturas extraviadas

Niños.	»
----------------	---

Reconvenciones por infringir las Ordenanzas municipales

Personas.	15
-------------------	----

Total general. 16

SERVICIOS DE POLICIA

DELITOS	NUMERO DE				COMETIDOS EN DIAS DE					
	Delitos o faltas consumados	Frustrados y tentativas	Autores o presuntos		TRABAJO		FIESTA		Vispera de fiesta	
			Varones	Hembras	Día	Noche	Día	Noche	Día	Noche
Contra las personas										
Lesiones.	1	»	»	2	»	»	1	»	»	»
Contra la propiedad										
Hurto.	1	»	1	»	»	1	»	»	»	»
Contra la honestidad										
Escándalo público.	1	»	1	1	1	»	»	»	»	»

MOVIMIENTO CARCELARIO

	En fin de Marzo	Altas.	Suma.	Bajas.	En fin de Abril
Número de reclusos fijos.	40	8	48	9	39
Número de reclusos de tránsito rematados.	»	»	»	»	»
Idem íd. a disposición de las Autoridades.	»	»	»	»	»
<i>Total.</i>	40	8	48	9	39

RECLUSOS FIJOS

CLASIFICACIÓN	Arrestos gubernativos.			Arrestos municipales			Procesados.			Arresto mayor			Prisión correccional.			
	En fin de Marzo	Altas.	Bajas.	En fin de Marzo	Altas.	Bajas.	En fin de Marzo	Altas.	Bajas.	En fin de Marzo	Altas.	Bajas.	En fin de Marzo	Altas.	Bajas.	
	En fin de Abril	En fin de Marzo	En fin de Abril	En fin de Marzo	En fin de Abril	En fin de Marzo	En fin de Abril	En fin de Marzo	En fin de Abril	En fin de Marzo	En fin de Abril	En fin de Marzo	En fin de Abril	En fin de Marzo	En fin de Abril	
Por estado civil.																
Solteros.	1	1	2				9	3	12	3	9					
Casados.							13	4	17	3	14	1	1	1	5	5
Viudos.							9		9		9				2	2
<i>Total.</i>	1	1	2				31	7	38	6	32	1	1	1	7	7
Por edades.																
De menos de 10 años.																
De 10 a 15 años.																
De 16 a 20 íd.	1		1	1			2		2		2				1	1
De 21 a 30 íd.		1	1	1			9	3	12	3	9				3	3
De 31 a 40 íd.							9	4	13	3	10				2	2
De 41 a 50 íd.							9		9		9	1	1	1	1	1
De 51 a 60 íd.							1		1		1					
De más de 60 años.							1		1		1					
<i>Total.</i>	1	1	2	2			31	7	38	6	32	1	1	1	7	7
Por instrucción elemental.																
Saben leer.							6		6		6					
Saben leer y escribir.	1		1	1			14	3	17	4	13				4	4
No saben leer.		1	1	1			11	4	15	2	13	1	1	1	3	3
<i>Total.</i>	1	1	2	2			31	7	38	6	32	1	1	1	7	7
Número de veces que han ingresado en la prisión.																
Por primera vez.	1	1	2	2			30	7	37	6	31	1	1	1	7	7
Por segunda íd.							1		1		1					
Por tercera íd.																
Por más de tres veces.																
<i>Total.</i>	1	1	2	2			31	7	38	6	32	1	1	1	7	7

MOVIMIENTO CARCELARIO

	En fin de Marzo	Altas	Sumas	Bajas	En fin de Abril
Número de reclusas fijas.	4	»	4	»	4
Número de reclusas de tránsito rematadas.	»	»	»	»	»
Idem id. a disposición de las Autoridades.	»	»	»	»	»
<i>Total.</i>	4	»	4	»	4

RECLUSAS FIJAS

CLASIFICACION	RECLUSAS FIJAS														
	Sentenciadas a muerte			Arrestos gubernativos				Procesadas				Prisión correccional			
	En fin de Marzo	Altas	Sumas	Bajas	En fin de Abril	En fin de Marzo	Altas	Suma	Bajas	En fin de Abril	En fin de Marzo	Altas	Suma	Bajas	En fin de Abril
Por estado civil.															
Solteras.															
Casadas.															
Viudas.	1		1		1					2		2		2	
<i>Total.</i>	1		1		1					2		2		2	
Por edades.															
De menos de 10 años.															
De 10 a 15 id.															
De 16 a 20 id.															
De 21 a 30 id.															
De 31 a 40 id.															
De 41 a 50 id.															
De 51 a 60 id.															
De más de 60 años.	1		1		1					1		1		1	
<i>Total.</i>	1		1		1					2		2		2	
Por instrucción elemental.															
Saben leer.															
Saben leer y escribir.															
No saben leer.	1		1		1					2		2		2	
<i>Total.</i>	1		1		1					2		2		2	
Número de veces que han ingresado en la prisión.															
Por primera vez.	1		1		1					2		2		2	
Por segunda id.															
Por tercera id.															
Por más de tres veces.															
<i>Total.</i>	1		1		1					2		2		2	

SERVICIO DE IDENTIFICACION

Número de los reclusos reseñados antropométricamente.	»
Idem de los comprobados (1).	»
Idem de los identificados (2).	»
Idem de los fotografiados.	»

(1) Individuos que han pasado dos o más veces por el Gabinete antropométrico con el mismo nombre.
 (2) Idem id. dando nombres distintos.

Cuenca 18 de Mayo de 1917.—*El Jefe de Estadística,*
Felix Muñoz.

