



MINISTERIO DE INSTRUCCIÓN PÚBLICA Y BELLAS ARTES

Dirección general del Instituto Geográfico y Estadístico

BOLETÍN
— DE LA —
ESTADÍSTICA MUNICIPAL DE CUENCA

Mes de Marzo de 1917.

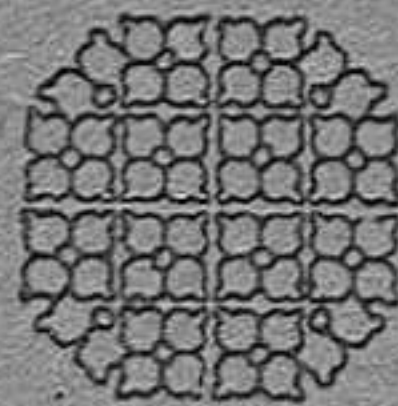





Boletín de la Estadística municipal DE CUENCA.

AÑO 1917

MES DE MARZO

ESTADÍSTICA del movimiento natural de la población

POBLACIÓN CALCULADA. 12.336

NÚMERO DE HECHOS. { *Absoluto.* { Nacimientos (1).. 47 || *Por 1.000 habitantes* { Natalidad (3).. 3'81
Defunciones (2).. 32 || Mortalidad (4).. 2'59
Matrimonios.... 6 || Nupcialidad... 0'49

- (1) No se incluyen los nacidos muertos. Se consideran nacidos muertos los que nacen ya muertos y los que viven menos de 24 horas.
 (2) No se incluyen las defunciones de los nacidos muertos.
 (3) Este coeficiente se refiere a los nacidos vivos.
 (4) También se ha prescindido de los nacidos muertos para calcular esta relación.

NACIMIENTOS

ALUMBRAMENTOS			NACIDOS VIVOS									NACIDOS MUERTOS, MUERTOS AL NACER O ANTES DE LAS 24 PRIMERAS HORAS DE VIDA								
Sencillos...	Dobles...	Triples o más.	Legítimos		Ilegítimos		Expósitos		TOTAL			Legítimos		Ilegítimos		Expósitos		TOTAL		
			Var.	Hem.	Var.	Hem.	Var.	Hem.	Var.	Hem.	Total general	Var.	Hem.	Var.	Hem.	Var.	Hem.	Var.	Hem.	Total general
46	1	>	24	20	>	>	1	2	25	22	47	1	>	>	>	>	>	1	>	1

MATRIMONIOS

Total de matrimonios	Soltero y soltera.	Soltero y viuda.	Viudo y soltera.	Viudo y viuda.	CONTRAYENTES VARONES DE EDAD DE							CONTRAYENTES HEMBRAS DE EDAD DE							MATRIMONIOS ENTRE		Número de hijos legítimos.	Matrimonios que legítimaron hijos.					
					Menores de 20 años.	20 a 25.	26 a 30.	31 a 35.	36 a 40.	41 a 50.	51 a 60.	Más de 60 años.	No consta.	Menores de 20 años.	20 a 25.	26 a 30.	31 a 35.	36 a 40.	41 a 50.	51 a 60.			Más de 60 años.	No consta.	Tío y sobrina o sobrino y tía.	Primos hermanos	
																											>
6	6	>	>	>	>	5	1	>	>	>	>	>	>	>	>	>	>	>	>	>	>	>	>	>	>	>	>

DEFUNCIONES

TOTAL DE Defunciones.	VARONES				HEMBRAS				FALLECIDOS menores de 5 años				FALLECIDOS EN ESTABLECIMIENTOS BENEFICOS									
	V.	H.	Solteros.	Casados.	Viudos.	No consta.	Solteras.	Casadas.	Viudas.	No consta.	Legítimos		Ilegítimos		En Hospitales y Casas de Salud				En otros Establecimientos benéficos			
											V.	H.	V.	H.	Menores de 5 años		De 5 años en adelante		Menores de 5 años		De 5 años en adelante	
	V.	H.	V.	H.	V.	H.	V.	H.	V.	H.	V.	H.	V.	H.	V.	H.	V.	H.	V.	H.		
32	15	17	8	3	4	>	8	3	6	>	5	6	1	>	>	>	2	2	1	3	1	

CAUSAS DE LA MORTALIDAD COMBINADA CON LA EDAD DE LOS FALLECIDOS

CAUSAS	De menos de un año		De 1 a 9		De 10 a 19		De 20 a 29		De 30 a 39		De 40 a 49		De 50 a 59		De 60 a 69		De 70 a 79		De 80 a 89		De 90 a 99		De más de 100 años		No consta la edad		TOTAL		
	V.	H.	V.	H.	V.	H.	V.	H.	V.	H.	V.	H.	V.	H.	V.	H.	V.	H.	V.	H.	V.	H.	V.	H.	V.	H.	V.	H.	
1 Fiebre tifodea (tifo abdominal)																													
2 Tifo exantemático																													
3 Fiebre intermitente y caquexia palúdica																													
4 Viruela																													
5 Sarampión				I																									I
6 Escarlatina																													
7 Coqueluche																													
8 Difteria y Crup																													I
9 Gripe																													I
10 Cólera asiático																													
11 Cólera nostras																													
12 Otras enfermedades epidémicas																													
13 Tuberculosis de los pulmones																													I
14 Tuberculosis de las meninges																													
15 Otras tuberculosis																													
16 Cáncer y otros tumores malignos																													
17 Meningitis simple																													2
18 Hemorragia y reblandecimiento cerebrales																													
19 Enfermedades orgánicas del corazón																													
20 Bronquitis aguda																													3
21 Bronquitis crónica																													3
22 Neumonía																													I
23 Otras enfermedades del aparato respiratorio (excepto la tisis)																													
24 Afecciones del estómago (excepto el cáncer)																													I
25 Diarrea y enteritis (menores de dos años)																													2
26 Apendicitis y Tiflitis																													2
27 Hernias, obstrucciones intestinales																													
28 Cirrosis del hígado																													
29 Nefritis aguda y mal de Bright																													
30 Tumores no cancerosos y otras enfermedades de los órganos genitales de la mujer																													I
31 Septicemia puerperal (fiebre, peritonitis, flebitis puerperales)																													
32 Otros accidentes puerperales																													
33 Debilidad congénita y vicios de conformación																													I
34 Senilidad																													
35 Muertes violentas (excepto el suicidio)																													
36 Suicidios																													
37 Otras enfermedades																													3
38 Enfermedades desconocidas o mal definidas																													5
TOTAL..	4	5	2	1	1	1	1	1	1	1	1	3	5	1	1	2	1	1	1	1	1	1	1	1	1	1	1	15	17

Defunciones clasificadas por la profesión.

	Var.	Hem.		Var.	Hem.
I. Explotación del suelo.	3	>	VIII. Profesiones liberales.	>	>
II. Extracción de materias minerales.	>	>	IX. Personas que viven de sus rentas.	>	>
III. Industria.	1	>	X. Trabajo doméstico.	>	4
IV. Transportes.	1	>	XI. Profesiones generales sin determinar.	>	>
V. Comercio.	>	>	XII. Improductivos. Profesión desconocida	9	13
VI. Fuerza pública	>	>			
VII. Administración pública.	1	>			
			Totales.	15	17

SUICIDIOS

(NEGATIVO.)

Defunciones, por Distritos municipales, registradas en el mes de Marzo y coeficientes de mortalidad por infecto-contagiosas y en general, sobre la base de población del Censo de 1910.

DISTRITOS MUNICIPALES en que está dividida la capital	CENSO DE POBLACIÓN DE 1910			TOTAL DE FALLECIDOS				COEFICIENTE DE MORTALIDAD POR 1.000 HABITANTES			
	POBLACIÓN DE HECHO			POR INFECTO-CONTAGIOSAS		EN GENERAL		POR INFECTO-CONTAGIOSAS		EN GENERAL	
	Var.	Hem.	Total	Var.	Hem.	Var.	Hem.	Var.	Hem.	Var.	Hem.
Ayuntamiento.	1.259	1.320	2.579	>	>	5	1	>	>	3'97	0'76
Instituto	1.415	1.532	2.947	1	1	8	5	0'71	0'65	5'65	3'26
Hospital.	1.320	1.517	2.837	>	2	1	7	>	1'32	0'76	4'61
Diputación.	1.579	1.779	3.358	>	2	1	4	>	1'12	0'63	2'25
Totales.	5.573	6.148	11.721	1	5	15	17	0'18	0'81	2'69	2'76

Natalidad, nupcialidad y mortalidad de este mes comparada con la de igual mes del año anterior.

NÚMERO DE NACIMIENTOS				NÚMERO DE MATRIMONIOS				NÚMERO DE DEFUNCIONES			
Mes de Marzo		DIFERENCIAS		Mes de Marzo		DIFERENCIAS		Mes de Marzo		DIFERENCIAS	
De 1916	De 1917	Absoluta	Relativa por 1.000 habitantes	De 1916	De 1917	Absoluta	Relativa por 1.000 habitantes	De 1916	De 1917	Absoluta	Relativa por 1.000 habitantes
28	47	+19	+1'62	5	6	+1	+0'08	24	52	+8	+0'68

OBSERVACIONES METEOROLÓGICAS

DIA	Presión atmosférica media a 0 grados.	Temperatura a la sombra			Humedad relativa media en centésima	VIENTO			Lluvia o nieve en milímetros	OBSERVACIONES Especiales.
		Máxima	Mínima	Media		DIRECCIÓN		Recorrido en kilómetros.		
						8 horas	16 horas			
1	682,6	14,0	-0,8	6,6	73	NE	NO	147,2		
2	679,5	12,8	-2,0	5,4	53	NE	NO	215,8		
3	676,7	5,4	1,8	3,6	83	NO	NO	317,9		
4	676,9	7,0	1,0	4,0	83	S	S	413,6		
5	674,5	8,4	3,0	5,7	79	SO	S	210,1	7,8	
6	667,6	6,2	0,0	3,1	86	S	S	436,4	4,6	
7	663,4	5,0	-0,4	2,3	80	SO	S	592,6		
8	676,7	6,8	-0,6	3,1	86	NO	SO	512,3	2,0	
9	684,0	12,0	0,4	6,2	76	NO	O	436,8		
10	680,6	18,0	-2,0	8,0	63	NO	SE	316,4		
11	677,0	11,4	4,6	8,0	76	S	SO	332,2		
12	681,5	8,8	3,3	6,0	81	O	SO	518,6	5,0	
13	685,2	11,0	4,0	7,5	91	S	NO	499,8	2,7	
14	685,5	12,4	2,8	7,6	79	O	O	517,2		
15	684,4	13,2	6,4	9,8	83	NO	NO	590,6		
16	688,0	13,4	0,0	6,7	73	NO	NO	416,5		
17	691,9	12,4	-3,4	4,5	80	NE	N	182,8		
18	689,0	17,0	-1,0	8,0	78	NE	N	216,9		
19	687,6	13,6	-1,6	6,0	62	NE	NO	97,2		
20	679,7	12,8	0,6	6,7	71	N	NO	138,8		
21	674,2	7,0	0,8	3,9	84	N	N	391,6		
22	672,3	4,0	-1,8	1,1	90	NO	NE	401,3	0,3	
23	675,2	3,2	-5,0	-0,9	80	NO	NO	278,5		
24	678,1	4,0	-4,6	-0,3	79	N	N	384,1		
25	679,0	4,5	-4,3	0,1	79	N	N	344,2		
26	675,5	4,6	-3,0	0,8	83	NE	NO	237,8		
27	674,0	3,5	-3,0	0,2	79	N	N	416,9	2,0	
28	678,1	4,8	-4,2	0,3	75	N	N	399,3		
29	683,8	11,0	-3,2	3,9	82	N	O	372,1		
30	683,8	14,4	-3,0	5,7	76	NE	O	439,4		
31	681,0	13,8	1,0	7,4	88	S	O	469,9		

ESTACION DE CUENCA

{ Latitud geográfica 40° 4' 39"

{ Longitud E. de Madrid 1° 33' 7"

{ Altitud en metros 935,76

Presión atmosférica a 0 grados			Temperatura a la sombra			Humedad relativa media.	VIENTOS		Lluvia o nieve. Total en milímetros.
MÁXIMA	MÍNIMA	MEDIA	MÁXIMA	MÍNIMA	MEDIA		Recorrido total en kilómetros.	Velocidad media.	
691,9	663,4	677,6	18,0	-5,0	6,5	64	11242,8	362,7	24,4

BROMATOLOGÍA**Servicios prestados en el matadero.**

CARNES	Vacas	Terne- ras.	Lanar.	Cerda	Cabrio.
Reses sacrificadas en el Matadero.	2	23	327	151	50

NOTA: Estando suprimido el impuesto de consumos, no es posible dar cifras de los demás artículos introducidos.

HIGIENE**Análisis de las aguas potables**

El manantial que surte de agua a la población se denomina «Cueva del Fraile» y el análisis de dicha agua arroja el resultado siguiente en miligrs. por litro
Residuo fijo a 110 grados, en disolución. 0,2280
Id. id. en suspensión. 0,1880

Materia orgánica total representada en oxígeno:

Líquido ácido. 0,00159
Id. alcalino. »

Análisis de sustancias alimenticias

(Ninguna)

Inspección veterinaria en los mataderos**Reses reconocidas y sacrificadas.**

Bovinas 25; Lanares 327; de cerda 151 y cabrías 50

Carnes y vísceras inutilizadas

Niñatos.	Número	»
Pulmones.	id.	»
Hígados.	id.	»
Carne.	Kilos	20

Inutilización en los mercados, tiendas, etc.

Aves.	Número	»
Embutidos.	Kilos	»
Carne.	Id.	»
Tocino.	Id.	»
Pescados.	Id.	»
Bacalao.	Id.	»
Leche.	Litros	»
Frutas.	Kilos	»

DESINFECCIÓN

Total de desinfecciones practicadas.	8
Ropas de todas clases esterilizadas.	2
Desinfecciones practicadas a petición de las Autoridades facultativas o debidas a la iniciativa del Laboratorio.	»

Estadística de precios de los principales artículos de consumo.

	Máximo		Mínimo	
	Ptas	Cts.	Ptas	Cts.
Pan común de trigo, kilogramo..	0,40		0,36	
Carne de ganado vacuno, id..	2,50		2,00	
Idem de id. lanar, id.	2,20		1,50	
Idem de id. de cerda (fresca), id	3,00		1,60	
Tocino..	2,30		2,20	
Bacalao.	1,60		1,40	
Sardina salada.	1,25		1,00	
Pesca fresca ordinaria.	1,10		1,00	
Arroz	0,70		0,60	
Garbanzos.	1,60		0,60	
Patatas..	0,25		0,25	
Judías.	0,90		0,60	
Huevos, docena	1,50		1,50	
Azúcar, kilogramo.	1,40		1,10	
Café, id.	6,00		3,50	
Vino común, litro.	0,30		0,25	
Aceite común, id.	1,35		1,25	
Leche, id.	0,50		0,50	
Combustibles..	Leña, 100 kilogs.	2,50	2,10	
	Carbón vegetal, kg.	0,12	0,09	
	Idem mineral, id.	0,10	0,08	
	Cok, id.	0,09	0,09	
Paja, 100 kilogs.		2,00	1,50	
	Petróleo, litro.	1,00	1,00	
Fluido eléctrico (5 bujías al mes).	1,50		1,50	
Alquiler anual de las viviendas.	Para la clase obrera	60,00	36,00	
	Para la clase media	360,00	150,00	

Estadística de precios de jornales.

CLASES	Máximo		Mínimo	
	Ptas	Cts.	Ptas	Cts.
Hombres				
Obreros fabriles e industriales.	4,50		2,00	
Obreros de ofi- cios diversos.	Herreros.	2,50	2,00	
	Albañiles.	2,25	1,50	
	Carpinteros.	3,50	2,25	
	Canteros.	4,50	3,25	
	Pintores.	4,25	2,00	
	Zapateros..	2,25	1,50	
	Sastres.	2,50	2,00	
	Otras clases.			
Jornaleros agrícolas (braceros)..	1,75		1,25	
Mujeres				
Obreras de ofi- cios diversos.	Sastras.	2,00	1,00	
	Costureras y modistas	2,75	0,50	
	Otras clases.			
Jornaleras agrícolas.	1,25		0,75	
Niños				
Obreros fabriles e industriales.	1,50		0,50	
Obreros de ofi- cios diversos.	Herreros.	1,50	0,50	
	Albañiles.	1,25	0,50	
	Carpinteros.	1,50	0,50	
	Canteros.	1,50	0,75	
	Pintores.	1,25	0,50	
	Zapateros.	1,25	0,25	
	Sastres.	1,25	0,25	
	Costureras y modistas	0,75	0,25	
	Otras clases.			
	Jornaleros agrícolas (braceros)..	1,00		0,50

CASAS DE SOCORRO

Número de Distritos para el servicio médico en que se halla dividida la ciudad.	4
Idem de Casas de Socorro.	1
Servicios prestados durante el mes.	
Enfermos asistidos a domicilio.	6
Idem en consulta general.	236
Accidentes socorridos.	25
Partos asistidos.	»
Vacunaciones.	13
Revacunaciones.	87
Reconocimientos de enajenados.	»
Idem de cadáveres.	»
TOTAL.	367

Asistencia domiciliaria

Servicios prestados por los Médicos del Distrito.

Distritos médicos.	4
Número de familias empadronadas.	484
Enfermos asistidos.	98
Fallecidos.	2
Curados.	73
Altas por varios conceptos.	77

Servicios prestados por los practicantes del distrito

Distritos médicos.	4
Enfermos asistidos.	22
Altas por varios conceptos.	22

Recetas despachadas

Asistencia domiciliaria.	»
----------------------------------	---

CASAS DE MATERNIDAD

SECCION DE TOCOLOGIA

EMBARAZADAS	ESTADO CIVIL						EDAD						
	SOLTERAS		CASADAS		VIUDAS		Total.	Menores de 20 años	De 20 a 30 años	De 30 a 40 años	De 40 a 50 años	De más de 50 años	Total
	Primi-paras	Multi-paras	Primi-paras	Multi-paras	Primi-paras	Multi-paras							
Existencia del mes anterior.	4	I	»	»	»	»	5	3	2	»	»	»	5
Ingresadas.	3	»	»	»	»	I	4	1	2	I	»	»	4
TOTAL.	7	I	»	»	»	I	9	4	4	I	»	»	9
Salidas.	2	I	»	»	»	»	3	2	I	»	»	»	3
Muertas a consecuencia del parto.	»	»	»	»	»	»	»	»	»	»	»	»	»
<i>Quedan a fin de mes.</i>	5	»	»	»	»	I	6	2	3	I	»	»	6

NÚM. DE PARTOS		NACIDOS VIVOS		NACIDOS MUERTOS		TOTAL NACIDOS	
Sencillos	Múltiples	Varones	Hembras	Varones	Hembras	Varones	Hembras
2	»	I	I	»	»	I	I

SECCIÓN DE GINECOLOGIA

Número de enfermas asistidas. 2

HOSPITAL DE SANTIAGO

ENFERMEDADES	Existencia en 28 de Febrero		Entrados.		TOTAL		SALIDAS						Quedan en tratamiento		
	Var.	Hem.	Var.	Hem.	Var.	Hem.	Por curación.		Por muerte.		Por otras causas		Var.	Hem.	
							Var.	Hem.	Var.	Hem.	Var.	Hem.			
Médicas.	Infecto-contagiosas.	2	»	2	»	4	»	2	»	»	»	»	»	2	»
	Otras.	6	7	7	14	13	21	4	8	»	2	»	»	9	11
Quirúrgicas.	Traumáticas.	»	»	»	»	»	»	»	»	»	»	»	»	»	»
	Otras.	»	»	»	»	»	»	»	»	»	»	»	»	»	»

Mortalidad por mil 52'63.

Movimiento de Bibliotecas

BIBLIOTECA PROVINCIAL	
Número de lectores	120
OBRAS PEDIDAS	
Teología.	2
Jurisprudencia.	12
Ciencias y Artes.	64
Bellas letras.	70
Historia.	50
Enciclopedias y periódicos	52
<i>Total de volúmenes.</i>	230

SERVICIO TELEGRAFICO

Primer trimestre de 1917

	Despachos recibidos	Despachos expedidos
Particulares.	2172	2181
Servicio.	984	998
Oficiales.	780	894
Internacionales.	9	6
<i>Total.</i>	3945	4079

ESTADÍSTICA POSTAL

CORRESPONDENCIA

CLASIFICACIÓN	RECIBIDA		TOTAL	EXPEDIDA		TOTAL		
	De interior	De exterior		Para el exterior	Para el interior			
Correspondencia ordinaria.	Cartas.	Franqueadas.	108	16213	16321	15218	108	15326
		No franqueadas.	>	>	>	>	>	>
	Tarjetas postales	Simples.	29	560	589	408	29	437
		Con respuesta pagada	>	>	>	>	>	>
	Impresos.	50	16764	16814	23246	50	23296	
	Papeles de negocios.	>	31	31	42	>	42	
Muestras de comercio.	>	74	74	56	>	56		
Envíos que disfrutan, franquicia.	>	2437	2437	6398	>	6398		
Correspondencia certificada.	Cartas.	>	436	436	578	>	578	
	Otros objetos.	>	368	368	437	>	437	

MOVIMIENTO ECONÓMICO

Alteraciones y cargas en la propiedad inmueble

Durante el mes de marzo se han inscrito en el registro de la propiedad 0 contratos de compra-venta y 2 de préstamo hipotecario sobre fincas situadas en el término municipal de esta ciudad, resultando los siguientes datos:

	RÚSTICAS	URBANAS
Número de las fincas vendidas.	>	>
Superficie total de las mismas.	Areas,	> Mts cuadrados.
Importe total de la venta.	> Ptas.	> Pts.
Número de las fincas hipotecadas.	>	2
Superficie total de las mismas.	> Areas.	941 Mtros cuadrados.
Total cantidad prestada.	> Pesetas.	3000 Pts.
Id. id. garantida.	> Idem	> Idem
Interés medio de los préstamos.	> Idem %	6 Id. %

Inspección de calles

Acometidas a la alcantarilla.	3
Blanqueo y pintura de edificios.	10
Colocación de sifones.	>
Demoliciones.	1
Desalojos parciales.	>
Idem totales.	>
Limpieza de pozos negros.	2
Relleno de terrenos.	>
Reparación de calles	5
Idem de retretes.	>

Alumbrado público.

Número de luces.

Alumbrado eléctrico de toda la noche 400. No hay alumbrado público por gas ni por petróleo.

Vehículos matriculados.

Existencia en fin de mes anterior

5 automóviles particulares y 32 coches id. No ha habido ninguna alta.

INCENDIOS

Ninguno.

ACCIDENTES DEL TRABAJO

Ninguno.

INDEMNIZACIONES CONCEDIDAS

Ninguna.

Inhumaciones efectuadas.

CEMENTERIOS	Adultos		Párvulos		Abortos		Total abortos.	Total de sexos.		Total general.
	V.	H.	V.	H.	V.	H.		V.	H.	
Municipal.	9	11	6	6	1	»	1	16	17	33

Concesiones otorgadas por el Ayuntamiento*Sepulturas concedidas.*

Nichos, 1.

Servicios prestados por la guardia municipal*Detenciones*

Por heridas.	2
Por escándalo.	»
Por sospechas de robo.	»

Auxilios

A particulares.	»
En la Casa de Socorro.	»
En casos de incendio.	»

Criaturas extraviadas

Niños.	»
----------------	---

Reconvenciones por infringir las Ordenanzas municipales

Personas.	15
-------------------	----

*Total general. 17***SERVICIOS DE POLICIA**

DELITOS	NUMERO DE				COMETIDOS EN DIAS DE					
	Delitos o faltas consumados	Frustrados y tentativas	Autores o presuntos		TRABAJO		FIESTA		Vispera de fiesta	
			V̄arones	Hembras	Día	Noche	Día	Noche	Día	Noche
Contra la propiedad										
Hurto.	2	»	2	1	»	1	1	»	»	»
Contra la honestidad										
Escándalo público.	1	»	1	1	»	»	»	1	»	»
Contra la libertad y seguridad										
Amenazas y coacciones.	2	»	1	2	2	»	»	»	»	»

MOVIMIENTO CARCELARIO

	En fin de Febrero	Altas.	Suma.	Bajas.	En fin de Marzo
Número de reclusos fijos.	42	18	60	20	40
Número de reclusos de tránsito rematados.	»	»	»	»	»
Idem íd. a disposición de las Autoridades.	»	»	»	»	»
<i>Total.</i>	42	18	60	20	40

RECLUSOS FIJOS

CLASIFICACIÓN	RECLUSOS FIJOS														
	Arrestos gubernativos.			Arrestos municipales.			Procesados.			Arresto mayor			Prisión correccional.		
	En fin de Febrero	Altas.	Suma.	Bajas.	En fin de Marzo	En fin de Febrero	Altas.	Suma.	Bajas.	En fin de Marzo	En fin de Febrero	Altas.	Suma.	Bajas.	En fin de Marzo
Por estado civil.															
Solteros.	1	1	1			13	6	19	10	9					5
Casados.. . . .						10	10	20	7	13	1	1	1	1	6
Viudos...	1	1	1			9		9		9				2	1
<i>Total...</i>	2	2	1	1		32	16	48	17	31	1	1	1	7	2
Por edades.															
De menos de 10 años.. . . .															
De 10 a 15 años.. . . .															
De 16 a 20 íd.. . . .	1	1	1			3	2	5	3	2					1
De 21 a 30 íd.. . . .						9	6	15	6	9				1	1
De 31 a 40 íd.. . . .						9	2	11	2	9				5	2
De 41 a 50 íd.. . . .						8	4	12	3	9	1	1	1	1	1
De 51 a 60 íd.. . . .						2		2	1	1					1
De más de 60 años.	1	1	1			1	2	3	2	1					
<i>Total.</i>	2	2	1	1		32	16	48	17	31	1	1	1	7	2
Por instrucción elemental.															
Saben leer..						10		10	4	6					
Saben leer y escribir.	2	2	1	1		12	10	22	8	14				3	2
No saben leer.						10	6	16	5	11	1	1	1	4	5
<i>Total.</i>	2	2	1	1		32	16	48	17	31	1	1	1	7	2
Número de veces que han ingresado en la prisión.															
Por primera vez.. . . .	2	2	1	1		31	16	47	17	30	1	1	1	7	2
Por segunda íd.. . . .						1		1		1				1	1
Por tercera íd.. . . .															
Por más de tres veces.															
<i>Total.</i>	2	2	1	1		32	16	48	17	31	1	1	1	7	2

MOVIMIENTO CARCELARIO

	En fin de Febrero	Altas	Sumas	Bajas	En fin de Marzo
Número de reclusas fijas.	4	1	5	1	4
Número de reclusas de tránsito rematadas.	»	»	»	»	»
Idem íd. a disposición de las Autoridades.. . . .	»	»	»	»	»
<i>Total.</i>	4	1	5	1	4

RECLUSAS FIJAS

CLASIFICACION	RECLUSAS FIJAS															
	Sentenciadas a muerte			Arrestos gubernativos				Procesadas			Prisión correccional					
	En fin de Febrero	Altas	Sumas, Bajas.	En fin de Febrero	Altas.	Suma.	Bajas.	En fin de Febrero	Altas.	Suma.	Bajas.	En fin de Febrero	Altas.	Suma.	Bajas.	En fin de Marzo
Por estado civil.																
Solteras.																
Casadas.. . . .																
Viudas.	1		1		1	1	1			1			2	2		2
<i>Total.</i>	1		1		1	1	1			1			2	2		2
Por edades.																
De menos de 10 años.. . . .																
De 10 a 15 íd.																
De 16 a 20 íd.																
De 21 a 30 íd.																
De 31 a 40 íd.																
De 41 a 50 íd.																
De 51 a 60 íd.																
De más de 60 años.	1		1										1	1		1
<i>Total.</i>	1		1										1	1		1
Por instrucción elemental.																
Saben leer.. . . .																
Saben leer y escribir.																
No saben leer.	1		1		1	1	1			1			2	2		2
<i>Total.</i>	1		1		1	1	1			1			2	2		2
Número de veces que han ingresado en la prisión.																
Por primera vez.	1		1		1	1	1			1			2	2		2
Por segunda íd.																
Por tercera íd.																
Por más de tres veces.																
<i>Total.</i>	1		1		1	1	1			1			2	2		2

SERVICIO DE IDENTIFICACION

Número de los reclusos reseñados antropométricamente.	2
Idem de los comprobados (1).	1
Idem de los identificados (2).	»
Idem de los fotografiados.	»

(1) Individuos que han pasado dos o más veces por el Gabinete antropométrico con el mismo nombre.
 (2) Idem íd. dando nombres distintos.

Cuenca 20 de Abril de 1917.—El Jefe de Estadística,
 Felix Muñoz.

