

ASRIA. BANCARIA CLARNUS

Diputación, 309, entresuelo, 1.^a **BARCELONA** Horas de despacho: de 9 a 12
(entre Bruch y Lauria) Teléfono 20302

Préstamos de dinero y de grandes capitales en hipotecas o documento privado, etc. y sobre toda clase de fincas urbanas y rústicas, etc..
(Tramitación rápida y reservada)

En todas las poblaciones y pueblos de España se facilitan préstamos de capitales en metálico, desde 25 000 hasta 3 000.000 de pesetas. Con la garantía, para el peticionario que solicita el préstamo, de nuestra rigurosa reserva. Tipo de interés, desde el 5 por 100 anual. Pago de intereses, por trimestres o semestres vencidos, sin recargos ni apremios. Tiempo de duración de las operaciones de préstamos, (plazo de vencimiento), desde 1 hasta 20 años, o sea por el número de años que se convenga, indistintamente a corto o largo plazo, con derecho en el vencimiento a prórroga o aplazamiento, libre de recargo y apremio, siempre y cuando se esté al corriente de pago de intereses.

Condiciones para la devolución del capital prestado con facilidades y ventajas para la amortización voluntaria, o sin ella; la amortización voluntaria puede efectuarse indistintamente o conjuntamente por los procedimientos de parcial, mixta y total.

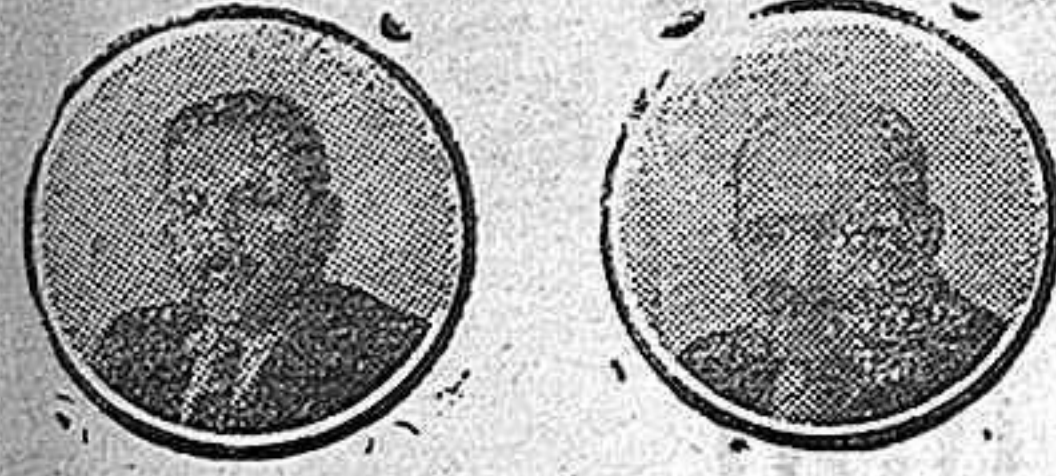

Urania

Hace desaparecer la caspa con una sola aplicación, contiene la caída del cabello, lo vigoriza, lo hace crecer en las calvas, ejerce una rigurosa higiene sobre el cuero cabelludo y cura sus enfermedades, por lo cual es el producto más indicado para evitar y curar la calvicie en todas sus manifestaciones.

VENTA EN CORDOBA:
Almacenes LOS MADRILEÑOS
Gondomar, 9 y Sevilla, 7



Detener la TOS
no es suficiente
HAY QUE CURAR
la causa
Solo el **JARABE FAMEL**, medicación completa al lacto-creatoita soluble, calma la tos, desinfecta, cicatriza, vitaliza y reconstituye las mucosas y los bronquios.
Adoptado por los Médicos y Hospitales del Mundo entero.
JARABE FAMEL

¿CALLOS?
En tres días extirpa totalmente CALLOS Y DUREZAS, OJOS DE CALLOS Y JUANETES, el patentado **UNGUENTO MÁGICO**
Rechazad las imitaciones.
En farmacias y droguerías, 1'80 pesetas. Por correo, 2 pesetas.
FARMACIA PUERTO
Plaza de San Ildefonso, 5.—MADRID

No te olvides JAMAS al comprar cualquier cosa que hayas visto anunciada en tu periódico, de advertir que si la compras es precisamente porque el anuncio te ha asistido.

Compañía Trasatlántica

Servicio del mes de Diciembre de 1934

Línea del Cantábrico a Cuba-Méjico Extensión al Mediterráneo de la línea de Cantábrico a Cuba y Méjico

El vapor «CRISTOBAL COLON» saldrá, salvo variación, de Bilbao y Santander el 25 Diciembre, de Gijón el 26 y de Coruña el 27, para Habana y Veracruz, escalando New-York al regreso.

Próxima salida, salvo variación, el 25 de Enero.

Línea del Mediterráneo a Puerto Rico, Venezuela y Colombia

El vapor «JUAN SEBASTIAN EL CANO» saldrá, salvo variación, de Barcelona el 20 Diciembre, de Valencia (fva.) el 21, de Málaga (fva.) el 22, de Cádiz el 24, para Sta. Cruz de Tenerife, San Juan de Puerto Rico, Santo Domingo (fva.), La Guayra, Puerto Cabello (fva.), Curacao (fva.), Puerto Colombia (fva.) y Cristóbal.

Próxima salida, salvo variación, el 20 de Enero.

El vapor «CRISTOBAL COLON» saldrá, de Barcelona salvo variación, el 16 Diciembre, para Tarragona (fva.), Valencia, Alicante (fva.), Málaga, Cádiz y Bilbao, de donde saldrá el 25 del mismo mes para Habana, Veracruz y escalas intermedias.

Línea del Mediterráneo a Nueva York, Cuba y Centro América

El vapor «MAGALLANES», saldrá salvo variación, de Barcelona y Tarragona, el 16 de Enero, de Palma de Mallorca (fva.) el 17, de Valencia y Alicante (fva.) el 18, de Málaga el 19, de Cádiz el 20, de Lisboa (fva.) el 21, de Vigo (fva.) el 22, para New-York, Habana, Puerto Barrios (fva.) Puerto Limón (fva.) y Cristóbal.

Servicio tipo gran hotel, T. S. H., cine sonoro, orquesta, etcétera, etcétera. Las comodidades y trato de que disfruta el pasajero se mantienen a la altura tradicional de la Compañía.

También tiene establecida esta Compañía una red de servicios combinado para los principales puertos del mundo servidos por líneas regulares.

Para informes en las Oficinas de la Compañía: Plaza de Medina Colón, 8, Barcelona; y en la Agencia de Cádiz: Isabel la Católica, 3.

Revista Mariana

PUBLICACIÓN MENSUAL
DEDICADA A FOMENTAR LA DEVOCIÓN
A LA SANTÍSIMA VIRGEN

Administración:
Ambrosio de Morales, 6

Suscripción:
De propaganda, 4 pesetas al año
Corriente, 5 pesetas
Suscriptores protectores: A voluntad

Almacenes Porrás Rubio

SOCIEDAD LIMITADA

Coloniales por mayor

Oficina y Despacho Detall: **PÉREZ GALDOS, 3** Teléfono 1555 Almacenes: **DOCE DE OCTUBRE**
CORDOBA

Horario de trenes

ESTACIÓN CENTRAL. Trenes para Sevilla:

Salida: Mensajero de Aranjuez 2'25
Expreso de Madrid, 8'20.
Omnibus Córdoba-Sevilla, 7'30.
Rápido Barcelona-Valencia, 11'31.
Correo de Madrid, 12'30.
Rápido de Madrid, 18'3.
Omnibus Córdoba-Sevilla, 19'10.
Trenes hacia Madrid:
Salida: Expreso de Sevilla, 0'38.
Mensajero de Aranjuez, 2'30.
Tren tranvía a Villa del Río, 7.
Rápido de Sevilla, 11'35.
Correo, 17'27.
Rápido Barcelona, 18'10.
Tren tranvía a Villa del Río, 18'35.
Expreso de Algeciras, 23'45.
Trenes de la línea de Madrid:
Llegada: Mensajero Aranjuez, 1'58.
Expreso Madrid-Algeciras, 5'5.
Expreso Madrid-Sevilla, 6'11.
Tren tranvía de Villa del Río, 10.
Rápido Barcelona-Valencia, 11'21.
Correo de Madrid, 12.

Mercancías con viajeros de Algeciras, 18'25.
Rápido de Madrid, 17'53.
Tren tranvía de Villa del Río, 21'40.
Trenes de la línea de Sevilla:
Llegada: Expreso a Madrid, 0'29.
Mensajero a Aranjuez, 1'50.

Omnibus de Sevilla, 10'10.
Rápido a Madrid, 11'25.
Correo, 18'57.
Rápido a Barcelona, 18'2.
Mercancías de Posadas, 18,54.
Cortío de Sevilla, 20'55.

LÍNEA DE MÁLAGA
Salidas: Expreso de Algeciras, 5'25.
Omnibus a Málaga, 9.
Correo, 12'35.
Cortío a Puente Genil, 18'20.
Llegada: Cortío de Puente Genil, a las 10'20.
Correo, 18'50.
Omnibus, 20'20.
Expreso, 23'25.

LÍNEA DE HUELVA
Salida: Mensajero, 4.
Correo para Marchena, 12'45.
Llegada del correo, 17'2.
Idem del Mensajero, 18'50.
Otro Mensajero, 0'50.
LÍNEA DE BILBAO
Salida: Correo, 17'30.
Omnibus, 7'5.
Llegada: Correo, 10'18.
Omnibus, 19'55.

Toda la correspondencia al Director o al Administrador de El Defensor dirijase al Apartado 31.

LA MUTUAL LATINA
A SOCIAIONES DE AHORRO
FUNCIONA BAJO LA INSPECCION DEL ESTADO
TIENE SUS FIANZAS DEPOSITADAS
GRAN CAPITÁN 25
CÓRDOBA

PRECIOS DE SUSCRIPCIÓN
Trimestre Ptas. 7'50
Año 30

El Defensor de Córdoba

Número suelto 10 cts.
Atrasado 25

Fundado en 1899

Redacción y Administración, Ambrosio de Morales, número 6.—Apartado, número 31

Tarifa de Anuncios

Tarifa de mercurios y noticias de misas o aniversarios

Modelo	Dimensiones en centímetros	1.ª plana Pesetas	2.ª plana Pesetas	3.ª plana Pesetas	Observaciones
1	5 por 6 1/2	8	15	20, 25, 30	En primera plana, se hace, un precio; Artículo de 3 líneas columnas, segundo precio, y en los cuatro primeros, el tercer precio, que es el más caro.
2	9 por 6 1/2	10	20	25, 40, 50	
3	9 por 13	15	50	60, 80, 100	
4	13 por 13	20	60	80, 90, 125	
5	9 por 20	50	100	125, 150, 175	
6	13 por 20	75	125	150, 175, 200	
7	18 por 20	100	150	175, 200, 300	
8	23 por 27	125	175	200, 250, 400	
9	28 por 27	200	250	325, 400, 500	
10	23 por 41	300	500	600, 750	
11	54 por 41	600	750	1.000	

Noticias de misas o aniversarios en la sección religiosa, 10 céntimos línea, en gacetas, 20 céntimos; en otro lugar del periódico escogido por los interesados, 50 céntimos en segunda o tercera y una peseta en primera plana. Se entienda cada línea del cuerpo 10.
DESCUENTOS.—A los suscriptores y sus familias, en el modelo número 2, en tercera plana, se le cobrará como hasta ahora, cinco pesetas; en las mercurios de segunda o tercera y uno, el 50 por 100; en primera, el 40.

Comunicados, artículos industriales, entrefiletos, 1 peseta línea. Notas bibliográficas, 0'75. Al final de la 1.ª plana, anuncios, 0'80. En la sección religiosa, 0'50.

Artículo industriales, gacetas, comunicados y anuncios oficiales, 0'50 pesetas línea. Entrefilet, 0'45. Notas bibliográficas, 0'40. En ecos de Sociedad, 0'75. Entre el texto, 0'40. Al final de la 1.ª plana, 0'35.

Anuncios entre la información telegráfica, 0'75 pesetas línea. Anuncio corriente, 0'30.

Cualquier clase de anuncio, 0'20 pesetas línea.

Anuncios económicos: Hasta diez palabras, dos inserciones, una peseta; cada palabra más, 10 céntimos.

Cuando el anunciante elija el emplazamiento del anuncio, entonces abonará el 40 por 100 sobre el precio de tarifa.