

PARA EL CABELLO OIGUA DEL VIAJERO

Tratamiento vegetal. Excelente preservativo contra la calvicie y caída del cabello. Este líquido no contiene nitrato de plata, y con su uso el cabello se conserva siempre fino brillante y negro.

Horas de salida y llegada de trenes, coches y vapores TRENES

Table with columns for 'Procedentes de Barcelona', 'Procedentes de Valencia', 'TREN', 'Hora de llegada', 'Parada', 'Hora de salida'. Includes routes like Correo n.º 722, Mixto n.º 732, etc.

COCHES, ORDINARIOS Y VAPORES

Table with columns for 'Pueblo de procedencia', 'Hora de llegada', 'Hora de salida', 'PARADA', 'OBSERVACIONES'. Includes routes like Gandesa, Cherta, Santa Bárbara, etc.

Escuela militar REINA VICTORIA ÚNICA autorizada y establecida en TORTOSA

Oficinas: Calle Gil de Federich (antes Ancha) n.º 6, entresuelo

Autorizada esta escuela por el Exmo. Sr. Capitán General de la Región, en ella podrán adquirirse los conocimientos necesarios para obtener el certificado de instrucción, indispensable para acogerse a los beneficios de reducción de tiempo en filas, que concede la nueva Ley de Reclutamiento y reemplazo del Ejército.

- Es de advertir: 1.º Que los que fueron sorteados en Febrero último y abonaron la cuota militar vienen obligados a saber la instrucción antes de 1.º de Noviembre próximo, en virtud de lo dispuesto en R. D. de 30 de Diciembre pasado... 2.º Que los que cumplan 21 años en el día de 1914, que serán sorteados en Febrero próximo, si desean reducir el tiempo de servicio en filas, les es indispensable saber la instrucción antes de 1.º de Febrero citado... 3.º Que los pertenecientes al cupo de instrucción (antes excedentes de cupo) del reemplazo de 1912 y que con arreglo al artículo 261, Capítulo XIX de la Ley han de ser llamados el año actual, si se hallan en posesión del certificado de instrucción sólo estarán en filas 20 días y 4.º Que para poder obtener el certificado de instrucción, que precisa para poder reducir el tiempo de servicio, es indispensable que se asista a clase 100 días, cuando menos.

Esta Escuela admitirá un 25 por ciento de alumnos gratuitos, siempre que acrediten carecer de recursos. Horas de despacho: De 12 a 13 y de 15 a 17 los días laborables y de 11 a 13 los efectivos. Horas de clase compatibles con los quehaceres habituales de los alumnos.

Para informes y matrículas: Calle Gil de Federich, n.º 6, entresuelo.

SERVICIOS DE LA COMPAÑIA TRASATLANTICA

Línea de Buenos Aires Servicio mensual saliendo de Barcelona el 4, de Málaga el 5 y de Cádiz el 7, directamente para Santa Cruz de Tenerife, Montevideo y Buenos Aires, emprendiendo el viaje de regreso desde Buenos Aires el día 2 y de Montevideo el 3, directamente para Canarias, Cádiz y Barcelona. Combinación por trasbordo en Cádiz con los puertos de Galicia y Norte de España.

Línea de New-York, Cuba Méjico Servicio mensual saliendo de Génova el 21, de Barcelona el 25, de Málaga el 28 y de Cádiz el 30, directamente para New-York, Habana, Veracruz y Puerto Méjico. Regreso de Veracruz el 27 y de Habana el 30 de cada mes, directamente para New York, Cádiz, Barcelona y Génova. Se admite pasaje y carga para puertos del Pacífico con trasbordo en Puerto Méjico, así como para Tampico con trasbordo en Veracruz.

Línea de Cuba Méjico Servicio mensual a Habana, Veracruz y Tampico, saliendo de Bilbao el 17, de Santander el 19, de Gijón el 20 y de Coruña el 21, directamente para Habana, Veracruz y Tampico. Salidas de Tampico el 13, de Veracruz el 16 y de Habana el 20 de cada mes, directamente para Coruña y Santander. Se admite pasaje y carga para Costafirme y Pacífico con trasbordo en Habana al vapor de la línea de Venezuela-Colombia.

Para este servicio rigen rebajas especiales en pasajes de ida y vuelta, y también precios inconvencionales para camarotes de lujo.

Línea de Venezuela-Colombia Servicio mensual saliendo de Barcelona el 10, el 11, de Valencia, y el 13, de Málaga, y de Cádiz el 15 de cada mes, directamente para Las Palmas, Santa Cruz de Tenerife, Santa Cruz de la Palma, Puerto Rico, Puerto Plata (facultativa), Habana, Puerto Limón y Colón, de donde salen los vapores el 12 de cada mes para Sabaniilla, Curaçao, Puerto Cabello, La Guayda, etc. Se admite pasaje y carga para Veracruz y Tampico, con trasbordo en Habana, Comina por el ferrocarril del Panamá con las Compañías de Navegación del Pacífico, para cuyos buques se admite pasaje y carga con billetes y conocimientos directos. También carga para Maracaibo y Coro con trasbordo en Curaçao y para Cumaná, Carúpano y Trinidad con trasbordo en Puerto Cabello.

Línea de Filipinas Trece viajes anuales, arrancando de Liverpool y haciendo las escalas de Coruña, Vigo, Lisboa, Cádiz, Cartagena, Valencia, para salir de Barcelona cada cuatro miércoles, ó sea: 8 Enero, 5 Febrero, 5 Marzo, 2 y 30 Abril, 28 Mayo, 25 Junio, 23 Julio, 20 Agosto, 17 Septiembre, 15 Octubre, 12 Noviembre, 10 Diciembre, directamente para Port-Saïd, Suez, Colombo, Singapur, Ho lo y Manila. Salidas de Manila cada cuatro martes, ó sea: 28 Enero, 25 Febrero, 25 Marzo, 22 Abril, 20 Mayo, 17 Junio, 15 Julio, 12 Agosto, 9 Septiembre, 7 Octubre, 4 Noviembre y 2 y 30 Diciembre, directamente para Singapur, además escalas intermedias que á la ida hasta Barcelona, prosiguiendo el viaje para Cádiz, Lisboa, Santander y Liverpool. Servicio por trasbordo para y de los puertos de la Costa oriental de Africa, de la India, Java, Sumatra, china, Japón y Australia.

Línea de Fernando Póo Servicio mensual saliendo de Barcelona el 2, de Valencia el 3, de Alicante el 4, de Cádiz, el 7, directamente para Tánger, Casablanca, Mazagán, Las Palmas, Santa Cruz de Tenerife, Santa Cruz de la Palma y puertos de la costa occidental de Africa.

Regreso de Fernando Póo el 5, haciendo las escalas de Canarias y de la Península indicadas en el viaje de ida.

Estos vapores admiten carga en las condiciones más favorables y pasajeros, á quienes la Compañía da alojamiento muy cómodo y trato esmerado, como ha acreditado en su dilatado servicio.

También se admite carga y se expiden pasajes para todos los puertos del mundo, servidos por líneas regulares.

La empresa puede asegurar las mercancías que se embarquen en sus buques. Para rebajas á familias, precios especiales por camarotes de lujo, rebajas en pasajes de ida y vuelta y demás informes que puedan interesar al pasajero dirigirse á las Agencias de la Compañía.

AVISOS IMPORTANTES: "Rebajas en los fletes de exportación. — La Compañía hace rebajas de 30 por ciento en los fletes de determinados artículos de acuerdo con las vigentes disposiciones para el servicio de Comunicaciones Marítimas. SERVICIOS COMERCIALES. — La sección que de estos Servicios tiene establecida la Compañía se encarga de trabajar en Ultramar los Mestrazos que le sean entregados y de la colocación de los artículos cuya venta, como ensayo, deseen hacer los Exportadores. Agente en Tortosa. Ramón Vera y Gil

EL BRUGH Domicili social: Concepcio, 14. Associació Mutha de Segurs sobre la Vida, legalment constituïda amb arreglo a la llei de 14 de Maig de 1908, per lo tant intervinguda i fiscalitzada per l'Estat. El de l'Associació. — L'Associació EL BRUGH, permet crear i constituir un dot per als fills, una herència per a la familia i en particular un capital per a matrimoni que pennis en el dia de demà en que la solicitat d'un dels dos pot causar-los la miseria. Els sollicitants deuen tindre en compte que sols abonant en els quatre primers mesos del seu ingrés una módica cantitat per a gastos d'administració, poden assegurar un capital de 1.000 a 50.000 pesetas a base del verdader muntanisme. Pólizas pagadas fins a la fecha 12, cobrant las seis herencias puestas 4.744,00. — Quoles asegurados 1.293, formant un Capital inscrito de 1.293.000 pesetas. Representante: Jaume Caldejarro, Mercad, 17, TORTOSA. Cobrador: Jaume Patillas, Santo Domingo 5, 1.º. La correspondencia al Director General D. A. Beto Baldrich.

Util para los propagandistas. «La Liga del Bon Mot», per Ivón L'Escop. — 50 ptas. «La Liga del Bon Mot», por Id., traducido al español por E. L. M. — 0,75 ptas. «El Bon Mot y els Proprietaris Agricultors», per Ivón L'Escop. — 0,50 pesetas. «En Joan Maragall y la Liga del Bon Mot», — 0,35 ptas. «En Pro de la cultura del lenguaje». Contiene el «Alerta» de Maragall, un «Discurso» de D. E. Sanz y Escartín, y «Lo que nos falta», por L'Escop. — 6 ptas. cien y 57 el millar. «La Liga del Bon Mot y la Premsa». Conferencia leída en Sabadell por Ivón L'Escop. «De bromas y de Veras». Núm. 22. Contiene Ecos del Africa; campaña moralizadora y la resaca de los mitines de Gandía, Nájera, Pamplona y Tudela. «La Eñica en el léxíc catalanesch». Discurso inaugural del Curso de 1909 a 1910 en el Ateneo Barcelonés, leído por el presidente del mismo D. José M.ª Roca y Heras. «Pe'l honor del Poble Catala», per D. E. Pla y Daniel, Pbro. «Cultura y Religión». Revista quincenal, órgano de la «Liga contra la blasfemia de Murcia «Guerra a la Blasfemia» por el M. I. señor Dr. D. Jaime Collat, precio 0,20 ptas. Se han editado, además, hermosas páginas, hojas volantes, bandos, circulares, etc., etc. LETREROS Hay publicados, sobre metal esmaltado, los siguientes letreros: «Parieu be si us plaü» y «Se prohibe blasfemar», 35x7 1/2; precio 0,50 pesetas. uno. «Parieu be si us plaü» y «Se rüega habien bien», 24 1/2x6, 0,20 pesetas uno y 17 ciento. «No reneguem». En cartulina, 3 ptas. ciento. Depósito general: Librería P. Sanmartí Caspe, 32 — BARCELONA

Antigua Fundición de Campanas DE VISENTE DOMINGO ROSES. VALENCIA Garantizadas por diez años. Medalla de oro y diploma de mérito en las exposiciones Regionales y Nacionales de Valencia. Esa casa conocida en toda España y el Extranjero se dedica exclusivamente a construcción de campanas de todos tamaños. Es la única en España que construye las campanas lo mismo que las antiguas, así desea, tanto en sonido como en construcción y aleación de puro cobre alemán y estaño inglés que es el mejor material que se conoce para su fabricación. En esta fundición se construyen campanas para carrillones, que son las más sonoras que hoy se construyen en España por poseer los modelos especiales de los célebres fundidores ingleses. A todas mis campanas doy la nota musical que me se pida. Pagos al contado y a plazos convenientes, dando a las parroquias y conventos toda clase de facilidades. Los portes de ferrocarril en toda España tanto de las campanas viejas como nuevas en de mi cuenta. Única en España: no confundiría ninguna otra que quiera usar de mi nombre.

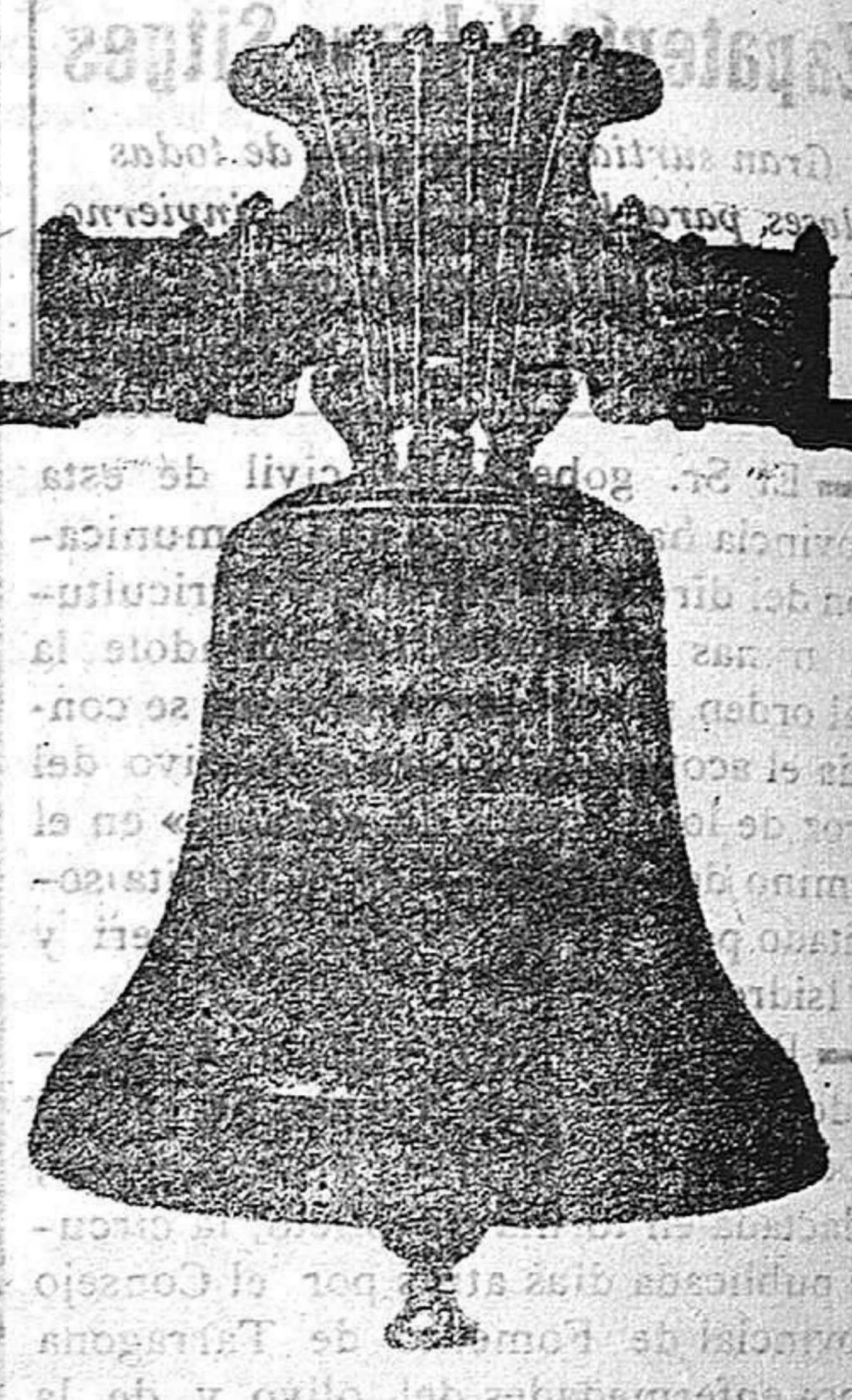

VACUNA CONTRA LA RABIA. La favorable acogida dispensada á este Instituto por los Ayuntamientos, la crase médica y el público demuestra la necesidad de un Centro donde las personas mordidas por animales rabiosos pueden ser curados con la misma vacuna, técnica y eficacia que en Barcelona. La inoculación debe empezár despues de la mordedura antes de los 10 días; á los 15 ya no se aplica. Partos, enfermedades de mujeres y niños. Dr. Sabaté ANGEL, 16 TORTOSA

Dr. CUCALA MEDICO CIRUJANO OCULISTA. Ex-ayudante del eminente oculista Dr. Barraquer, de Barcelona, y del Dispensario de la Santa Cruz, del Dr. Soler, ex-médico ayudante del Hospital Provincial, Princesa, Real, Refugio y de la Escuela de Especialidades de Madrid. Ojos * Oido * Nariz * Garganta. Se operan cataratas, pupilas artificiales, tetuaje (borrar las manchas que atean el ojo), esclerotomías, tumores, fistulas por todos los procedimientos y curación radical por la estirpación del sacco lagrimal, triquiiasis (pestañas adentro), ectropión (párpado adentro), ectropión (párpado hacia fuera), strabismo por operación de tenotomía y avance muscular y shtereoscopia. enucleaciones y graduación de lentes para toda clase de vista. GRANULACIONES, CURACION PRONTA OPERACIONES SIN DOLOE. Enfermedades de la nariz, tumores, desviación y obstrucciones, por operación electro-cáustica y electrolisis bipolar. Ozena (fetidez de nariz) cura de Gottstein-onodiana, fermentoterapia, masaje vibratorio, y proximamente masaje con chorro de oxigeno á presión postparatínoterapia. Supuraciones, tumores y otros procesos del oido. Tumores, enfermedades de la garganta. PRECIOS DE OJOS. Oftalmoscopia, oftalmometría y graduación de lentes simples, 5 pesetas. Operaciones del globo, tumores, fistulas, borrar manchas (tels), enucleaciones, ojos artificiales, lentes combinados, etc. A PRECIOS CONVENCIONALES. ENFERMEDADES DE LA MATRIZ : (MEDICINA GENERAL SUERO OPOTERAPIA. Inyecciones de suero intra-venoso para hemorragias, enfermedades nerviosas, etc. para fortalecer organismos débiles, Anemia, Gordura, Cerebro, Médula, Riñones y Diabetes. Inyecciones intra-venosas á hipodérmicas de líquidos eléctricos y Fermentos para toda clase de enfermedades infecciosas: Fiebres gastro-intestinales, pulmonares, puerperales, Matriz, Vejiga, etc. Inyecciones intra-musculares, hipodérmicas é intra-venosas del «Salsarsan» (606) y «Neo-Salsarsan» (914) para la curación de la AVARIOSIS, así como toda clase de enfermedades de impureza de la sangre. Inyecciones de sueros y cuerpos inmunizantes de Spenzler, Beranak, Koc, Gugnillere, Lemoine, etc. (en el principio de la enfermedad). Todo el material de curación está esterilizado por el autoclave, etc. Horas de consulta: de 8 á 4 y de 6 á 9. Aparatos médicos especiales para reconocimiento de enfermedades del pulmón y corazón. Calle de la Lonja (entre Arsenal y río Ebro) TORTOSA