

Noveno año de publicación no interrumpida

Espectáculos de Madrid

REVISTA DIARIA

GUIA DE LA CAPITAL

NOVELAS PASATIEMPOS

CRONICAS DE TEATROS

TOROS



Reparto Gratis

- DIRECCIÓN -
2- CONDE DE ROMANONES, 2



MECAPHONE

EL FONOGRAFO PORTATIL MAS POTENTE
Y DE MAS CLARO SONIDO

VENTA EXCLUSIVA:

Unión Musical Española

Carrera de San Jerónimo, 30, y Preciados, 5 - Madrid

LA MARAVILLA DEL SIGLO



¿Ha oído Ud. la

NUEVA GRAMOLA CON CAMARA ACÚSTICA "REENTRANTE?"

En caso negativo, hágalo en seguida. Acuda sin pérdida de tiempo a un agente nuestro y pida una audición musical con este nuevo instrumento. Al escuchar las primeras notas sentirá usted la sensación de que los artistas se hallan en su presencia. Su ánimo quedará cautivado ante esta nueva maravilla, y radiante de placer deseará usted adquirir este prodigioso aparato, que reproduce todos los sonidos musicales con una precisión verdadera admirable. Una sola audición le convencerá.

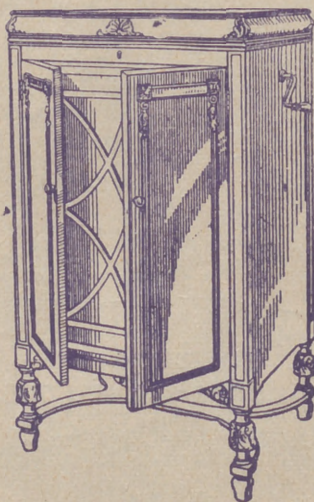

La Voz de su Amo

COMPAÑÍA DEL GRAMÓFONO, S. A. E.
AVENIDA DE PÍ Y MARGALL, 1.—MADRID

Fábrica:
URGEL, N.º 234
BARCELONA



DISTRIBUCION DE NUESTRAS TIRADAS

Todos los días, de doce y media a dos, en los Casinos de Madrid, Bellas Artes, Gran Peña; en los Hoteles Palace, París, Inglés, Reina Victoria, Regina y Príncipe de Asturias. De cuatro a cinco (tarde), en los siguientes Cafés y de esta forma: *Martes, Jueves y Sábados*, Cafés Oriental, Lisboa, Puerto Rico, Universal y Colonial. *Miércoles, Viernes y Domingos*, Lyon d'Or, Maison Dorée, Café-Bar La Montaña y Norte. Diariamente se reparte en los Bares Villa-Rosa, Plaza de Santa Ana, 17; «Madrid-Sevilla». Echegaray, 21, y en la Peluquería de Moda, Prado, 7.—Lo que avisamos a los señores anunciantes para que lo comprueben.

Para toda clase de anuncios y propagandas diríjense a la Dirección:

2, Conde de Romanones, 2

HORARIO DE TRENES

NORTE		Salida	Llegada
Madrid a			
Mixto Hendaya y Bilbao (1. ^a , 2. ^a y 3. ^a).	6	19,40	
Rápido Santander-Gijón (vía Segovia), 1. ^a y 3. ^a , restaurant...	9	22,15	
Rápido Hendaya (vía Avila), 1. ^a , butaca, y 2. ^a , restaurant...	10,05	22,35	
Rápido Bilbao (vía Avila), 1. ^a y 2. ^a ...	13	22,50	
Expreso Coruña (vía Segovia), 1. ^a y 3. ^a	19,20	9,40	
Expreso Gijón (vía Segovia), 1. ^a , 2. ^a y 3. ^a	22,15	8	
Surexpreso lujo Hendaya (sólo camas).	21,20	9,15	
Exp. Hendaya-Bilbao (v. Avila), 1. ^a y 2. ^a	22	9	
Expreso Hendaya-Salamanca-Portugal y Bilbao, 1. ^a y 3. ^a ...	22,30	22,50	
Correo Santander (vía Avila)...	19,30	8,15	
Correo Coruña-Vigo...	19,40	7,45	
Correo Hendaya-Salamanca...	21,48	6	
Mixto Venta Baños-Coruña...	10,25	14,50	
NORTE CERCANIAS			
Ligero Segovia...	7,50	20,25	
Tranvía Avila...	8,15	18	
Tranvía Avila y Cercedilla (domingos y días festivos)...	10,10	8,48	

Sigue en la cuarta plana.

ARMENGOL
ACREDITADA Y ANTIGUA LANERIA Y COLCHONERIA

Grandes existencias en lanas y telas adamasca-das y listadas para toda clase de colchones. Duvets, plumas, miraguanos, borras, zaleas, etcétera, etc.

BARQUILLO, 30 - Teléf. 34272

TELEFONO 10251



NO TIENE SUCURSALES

Quiere usted comer bien y económi-mente? Visite en ADUANA, 21, el

Restaurant MOLINERO

Excelente servicio a la carta
Cubiertos a 3 y 4 pesetas.
El Restaurant mejor de Madrid.

NORTE CERCANIAS

	Salida	Llegada
Ligero Cercedilla-Escorial... ..	14,10	21,05
Ligero Avila	17,10	12
Mensajerías Segovia (para en Pouelo Torrelodones y Villalba)	20,50	5
M. Z. A.		
Tranvía a Getafe... ..	6,20	7,45
Omnibus a Alicante-Andalucía	7	18,45
Idem a Zaragoza-Barcelona... ..	7,20	20,50
Expreso a Badajoz... ..	8,45	20,45
Idem a Alicante y Valencia... ..	9	19,40
Idem a Zaragoza-Barcelona	9,40	22
Idem a Andalucía... ..	9,50	20,25
Idem a Andalucía... ..	10,55	21,05
Mensajerías a Alicante-Cartagena	11,10	22,10
Idem a Badajoz... ..	12	17,30
Expreso a Zaragoza... ..	15,15	15,30
Correo a Badajoz... ..	19,45	9,40
Expreso a Zaragoza-Barcelona	20,20	9
Correo a Zaragoza-Barcelona... ..	20,40	8
Idem a Andalucía... ..	21,35	9,10
Expreso a Andalucía... ..	21,40	10
Correo-Expreso a Cartagena... ..	21,45	8,30
Expreso a Valencia... ..	22,10	8
Idem a Sevilla... ..	22,40	8,45
Correo-Expreso a Alicante... ..	23	7,30
Idem a Andalucía... ..	23,25	7

M. Z. A. CERCANIAS

Omnibus a Toledo... ..	7	11,20
Expreso a Toledo y Cuenca... ..	9,10	17,15
Omnibus a Cuenca... ..	17,15	10,40
Idem a Aranjuez... ..	13	8,30
Correo a Cuenca... ..	18,30	22,10
Tranvía a Getafe... ..	6,20	7,45
Omnibus a Toledo... ..	7,45	14,35
Tranvía a Getafe... ..	9,25	13,15
Mensajerías a Toledo... ..	12	17,30
Tranvía a Getafe... ..	14,15	16
Correo a Toledo... ..	18,10	9
Tranvía a Getafe... ..	19,55	21,20
Omnibus a Toledo... ..	21,20	21,45

OESTE

Discrecional a Talavera... ..	7,25	10,54
Mixto a Cáceres-Lisboa... ..	8,45	19,50
Mercancías a Griñón... ..	14	6,55
Correo a Lisboa	20,25	9,05
Rápido a Lisboa	23,28	8,26

AUTOMÓVILES

TARIFA PARA SU SERVICIO

FRANJA ENCARNADA

(SIN PROPINA)

Los 800 primeros metros	0'60
Por cada 333 metros más o fracción... ..	0'10 y 0'20
Por cada hora que el coche esté parado	4'00
Despedidos en el tercer límite, se abonará por regreso	1'25

COCHES DE PLAZA

Por carreras.—Una o dos personas	1'25
Por cada asiento más	0'50
Por horas.—Una o dos personas	3'00
Por cada asiento más	0'75



PARA HOMBRES

Ayer ventrudo, hoy enjuto, es que uso LA FAJA DE JUSTO

JUSTO JUAN

10, CARMEN, 10

DEPOSITO DE LINOLEUM

Artículos de limpieza :: Tubos de goma Hules de mesas y para encerados

FRANCISCO SERRANO

Droguería y Perfumería :: Depósito de suelas y tacones de goma

- CONDE DE ROMANONES 11.

Teléfono 18557.—MADRID

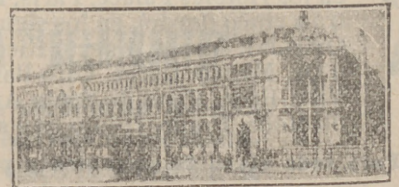

TARIFAS DE CORREOS

PUNTO D' DESTINO	CARTAS		TARJETAS postales		Sobres monederos y objetos asegurados		Derecho certificado
	Tipo de peso	Grs. Cts.	Sen-cillas	Cts.	Tipo de peso	Grs. Cts.	
Interior de las poblaciones	20	15	15	15	15	15	30 (lb)
	25	25	15	15	25	25	30 (lb)
	25	25	15	15	*	*	30
Península, islas Baleares, Canarias, posesiones españolas del Norte de Africa y Andorra	20	30	15	15	30	30	30
	30	40	15	15	20	20	30
Portugal, Gibraltar, Filipinas y América	20	40	15	15	30	30	30
Fernando Póo, Annobón, Corisco y demás posesiones del Golfo de Guinea	20	40	15	15	30	30	30
Oficinas españolas en Marruecos y Tánger...	30	40	15	15	30	30	30
Todos los demás países.	20	40	15	15	30	30	40

PIJAMAS, CAMISAS Y CORBATAS

¡Imposible mejorar nuestro surtido y precios!
EL FENIX
 MAYOR, 37 (esquina)

SERVICIOS DE LA CAPITAL

GOBIERNO ESPAÑOL.—MINISTERIOS

Presidencia del Consejo de Ministros, Paseo de la Castellana, 3, teléfono 30165.—Ministerio de Estado, Plaza de las Provincias, 1, teléfono 52849.—Economía Nacional, Paseo de Atocha, 1 y 3, teléf. 73569.—Ministerio de la Guerra, Alcalá, 53, teléfono 16552.—Ministerio de Fomento, Paseo de Atocha, 53, teléfono 73040.—Ministerio de Gobernación, Puerta del Sol, 7, teléfono 53037.—Ministerio de Hacienda, Alcalá, 11, teléfono 11370.—Instrucción, Alcalá, 34, teléfono 11667.—Ministerio de Justicia, San Bernardo, número 47, teléfono 14945.—Ministerio de Marina, Paseo del Prado, 3, teléfono 70412.—Trabajo, Marqués de la Ensenada, 8, teléfono 33391.—Ministerio de Comunicaciones, Plaza de Cánovas.

LOS MAS IMPORTANTES BANCOS

Central.—Alcalá, 31.—Teléfono 11140.
 Calamarte.—Alcalá, 44 y 46.—Teléfono 12890.
 Ahorros y Construcciones.—Prim, 5.—Teléf. 10993.
 Avila.—Peligros, 1.—Teléfono 10164.
 Alemán Transatlántico.—P.º Prado, 16.—Tel. 12955.
 Bilbao.—Alcalá, 16.—Teléfono 12866.
 Castilla.—Pl. Independencia, 2.—Teléf. 52001.
 Cataluña.—Av. C. Peñalver, 19.—Teléfono 14664.
 Crédito Industrial.—P.º Recoletos, 6.—Tel. 53834.
 Crédito Local de España.—Alcalá, 22.—Tel. 12850.
 España.—Alcalá y Salón del Prado.—Teléf. 11110.
 Español de Crédito.—Alcalá, 14.—Teléfono 11126.
 Español de Crédito Hipotecario.—Sagasta, 4.
 Español del Río de la Plata.—Alcalá, 57.—Tel. 11040.
 Germánico-América del Sur.—C.ª S. Jerónimo, 32.
 Hipotecario.—Paseo de Recoletos, 12.
 Hispano-Americano.—Plaza de Canalejas, 1.
 Hispano de Edificación.—Av. C. Peñalver, 8 y 10.
 Industria y Comercio.—C.ª San Jerónimo, 43.
 Matritense.—San Agustín, 3.
 Nacional de Mutualidades.—Serrano, 5.
 Popular de León XIII.—Costanilla San Andrés, 7.
 Sáinz.—Alcalá, 12.
 Urquijo.—Alcalá, 55.
 Vitalicio de España.—Alcalá, 25.
 Vizcaya.—Nicolás M.ª Rivero, 8 y 10.
 Zaragozano.—Nicolás M.ª Rivero, 4 y 6.
 Anglo South American.—Av. C. Peñalver, 21.
 Crédit Lyonnais.—Alcalá, 10.
 Bolsa de Madrid.—Plaza de la Lealtad.

TEATROS DISTINGUIDOS

Calderón.—Atocha, 12.—Teléfono 10187.
 Price.—Plaza del Rey, 7.—Teléfono 51908.
 Cómico.—Mariana Pineda, 10.—Teléfono 10525.
 Eslava.—Pasadizo de San Ginés.—Teléfono 14032.
 Español.—Plaza del Príncipe Alfonso.—Teléf. 12121.
 Fontalba.—Av. Pi y Margall, 6.—Teléfono 14419.
 Isabel.—Barquillo, 14.—Teléfono 14778.
 Lara.—Corrdera de San Pablo, 17.—Teléf. 11631.
 Pavón.—Embajadores, 11.—Teléfono 72315.
 De la Victoria.—C.ª San Jerónimo, 28.—Tel. 13458.
 Zarzuela.—Jovellanos, 4 y 6.—Teléfono 14341.
 Teatro Maravillas.—Malasaña, 6.—Teléfono 36993.

LOS MEJORES CAFES

Oriental.—P.ª del Sol, 11 y 12.—Teléfono 13005.
 Lisboa.—Mayor, 1.—Teléfono 15800.
 Puerto Rico.—P.ª del Sol, 3.—Teléfono 14804.
 Universal.—P.ª del Sol, 15.—Teléfono 15807.
 Colonial.—Alcalá, 3.—Teléfono 12603.
 Maison Dorée.—Alcalá, 22.—Teléfono 15804.
 La Montaña.—Alcalá, 2.—Teléfono 15020.
 Norte.—Montera, 54.—Teléfono 16802.
 Colón.—Alcalá, 17.—Teléfono 16022.
 Correos.—P.ª del Sol, 10.—Teléfono 12466.

CALZADOS ARELLANO

LOS MEJORES
 VISITE ESTA CASA

86, ATOCHA, 86

SASTRERIA GALINDO

CORTE PROPIO

TRAJES ULTIMA MODA



GABARDINAS □ TRINCHERAS

SE ADMITEN GÉNEROS PARA SU CONFECCIÓN
 8, Concepción Jerónima, 8. — Teléfono 72746

LA CORUÑA MARTIN NAVAZO

Vinos - Restaurant - Cervezas - Licores de todas las marcas - Mariscos del día -- Aperitivos y bocadillos
 —:— La peña más clásica :—:

4, ALCALÁ, 4

FABRICA Y ALMACEN DE PIANOS

ORGANOS Y ARMONIUMS

RICARDO RODRIGUEZ

VENTAS AL CONTADO Y A PLAZOS

Despacho: Ventura de la Vega, 3
 Talleres: PIZARRO, núm. 19 (Palacio de Cheste)
 TELEFONO 12344

VILLA-ROSA RESTAURANT

El mejor y más típico en su género
 y el preferido por la buena Sociedad
 SERVICIO PERMANENTE

PLATO DEL DIA

SERVICIO A LA CARTA

—:— Visite usted VILLA-ROSA —:—
 Plaza del Príncipe Alfonso, 17. — Teléfono 12270

CLEMENTE Y GARCIA

CAMISERIA
Y
ROPA BLANCA

51-Mayor-51

Equipos Canastillas, Batas, Blusas. Especialidad en ropas para niños.

LITERATURA

NUESTROS CLÁSICOS

Yo cuando raye el alba
ya me habré muerto ;
tú velarás, llorando,
junto a mi cuerpo ;
cierra la puerta,
que no turbe mi calma
rumor de fuera.

Cierra, porque no quiero
que traiga el aire
eco de sus venturas
a mi cadáver,
y aun de la muerte
este amor que me mata
la paz altere...

Cuando todo concluya,
viste mi cuerpo
con aquel blanco traje
que no me he puesto ;
sea mi mortaja
el humilde vestido
de desposada.

Pon también en mi cuello

LATINA

(PLAZA DE LA CEBADA)
Compañía de zarzuela de
SALVADO VIDEGAIN

A las 6: El cabo primero.
A las 7,15: La chicharra y
La revoltosa.
A las 11: La verbena de la
Paloma y El puñao de rosas.

ALKÁZAR

A las 7 y a las 11:
El Tío Catorce

CHUECA

Compañía de zarzuela del maestro
GUERRERO

A las 6,45 y 10,45: Campanela
y La loca juventud.

FUENCARRAL

A las 6,45 y 10,45: La bomba
y Campanas a vuelo.

PALACIO DE LA PRENSA

Todos los días, tarde y noche,
formidable programa de cine
sonoro.

CINE DEL CALLAO

Tarde y noche. Salón y Te-
rraza, colosal programa de cine
sonoro.



NOVELAS Y MIST

MATEOL

mujer se adelantaba peno...
me de un saco de casta...
no llevando sino una es...
rá ; porque es indigno de...
armas.

A la vista de los sold...
fué que iban a prender...
Mateo alguna diferencia...
na reputación.

Era, como dicen, un...
corso y montañés, y ha...
tando bien su memoria...
que otro tiro, tal cual...
que otro alguno, tenía...
de diez años que no se...
hombre ; pero, sin emba...
de hacer una bella defen...
—Mujer—dijo a Gu...
pronta.

La mujer obedeció a...
llevaba en bandolera y...
la que llevaba en la ma...
casa, costeando los árbo...
a la menor demostració...
más gordo, desde donde...

Hotel-Restaurante
MARTIN

Cómodas habitaciones para...
jeros.— Se preparan menús...
para viajes.

Junto a los F. F. Var...
PLAZA ESPAÑOLA

imp. Hijos de Tomás
SGCB2021



La antigua Cerámica NIVEIRO

DE TALAVERA

Por mejora y ampliación de local ha trasladado la EXPOSICION y VENTA de sus preciosos e inmejorables artículos a

Paseo de Recoletos, 14 Tel. 57769

TEATRO CIRCO PRICE
Plaza del Rey, 7 Tel. 944 2

(ÚLTIMO DÍA)

A las 6,45 y 10,45: Grandioso éxito del Charivari Folies 1931, cincuenta artistas; Harry Flemming. Alady. Blanca Negri. Planas con sus 10 discos vivientes.

ZARZUELA

A las 4,45: El Club de los Chiflados.
 A las 7: La niña de la bola.
 A las 11: La condesa está triste.

P A V O N
 (R VISTAS)

A las 5: Las castigadoras.
 A las 7 y 11: Las guapas.

IDEAL ROSALES

Formidable programa de

VARIETÉS

50 ARTISTAS 50

B A T A C L A N
 (PASEO ROSALES)

11 noche:

Gran programa de Varietés y

SOUPER - TANGO

la cruz de perlas
 que me trajo él un día,
 de amor en prenda...
 ¡No me la niegues!
 Quiero en mi sepultura
 guardarla siempre.

Y si al ingrato hallaras
 en tu camino,
 dile que en él pensando
 siempre me has visto;
 que no me olvide,
 ¡que no le querrá nadie
 cual yo le quise!

¿Oyes, madre, esa música
 que lejos suena?
 Son los mozos que rondan
 de puerta en puerta...
 ¡Ay, cuántas noches
 ahuyentaron mi sueño
 cantos de amores!

Ahora tocarán cerca
 de su ventana,
 dando a los desposados
 la serenata...

(continuará)

ALBERTO

Pulseras de pedida
 especialidad



Últimas
 creaciones

7, CARRETAS, 7

ELLA EASO"
 INDIARAN
 es par
 mer
 s.
 F. Va
 A EAS
 más

Gijón.—Paseo de Recoletos, 21.—Teléfono 12607.
 Granja El Henar.—Alcalá, 40.—Teléfono 12079.
 Kutz.—Av. C. Peñalver, 16.—Teléfono 14219.
 Levante.—Puerta del Sol, 4.—Teléfono 12708.
 Madrid.—Alcalá, 9.—Teléfono 10257.
 María Cristina.—Mayor, 6.—Teléfono 15456.
 Nacional.—Toledo, 19.—Teléfono 10794.
 Regina.—Alcalá, 19.—Teléfono 12426.

GRANDES HOTELES

Palace.—Plaza de las Cortes, 5.—Teléfono 11100.
 Ritz.—Plaza de la Lealtad, 1.—Teléfono 12856.
 París.—Alcalá, 2.—Teléfono 10260.
 Inglés.—Echegaray, 10.—Teléfono 11030.
 Reina Victoria.—Plaza del Angel, 8.—Teléf. 12870.
 Regina.—Alcalá, 19.—Teléfono 14683.
 Príncipe de Asturias.—Echegaray, 1.—Tel. 12873.
 Florida.—Plaza del Callao, 2.—Teléfono 18359.
 Grand Hotel.—Arenal, 19 y 21.—Teléfono 12185.
 Gran Vía.—Av. Pi y Margall, 3.—Teléfono 14680.
 Roma.—Av. C. Peñalver, 9.—Teléfono 16018.
 Savoy.—Paseo del Prado, 26.—Teléfono 11166.
 Alfonso XIII.—Av. Pi y Margall, 12.—Tel. 14780.
 Barcelona.—Mariana Pineda, 7.—Teléfono 11661.
 Biarritz.—Victoria, 2.—Teléfono 11537.

ALGUNOS SERVICIOS DEL AYUNTAMIENTO

Alcaldía-Presidencia, Plaza de la Villa, teléfono 10106.—Comisiones de Concejales, Plaza de la Villa, 5, teléfono 10808.—Tercera Casa consistorial, Plaza de la Constitución, 3, teléfono 10021.

AGUAS POTABLES Y ALCANTARILLADO

Dirección, Plaza de la Villa, 4, teléfono 10922.—Inspección, Casa Cisneros, Plaza de la Villa, 4, teléfono 11227.—Inspección de Alcantarillas, Plaza de la Constitución, 3, teléf. 10012.—Almacenes de la Villa, Santa Engracia, 104, teléf. 30034.—Alumbrado, Dirección, Plaza de la Villa, 5, teléf. 10624.—Arquitectos, Dirección, Plaza de la Villa, 4, teléf. 11406.—Carruajes, Dirección, Plaza de la Constitución, teléfono 11070.—Colegio de Ntra. Sra. de la Paloma, Dehesa de la Villa, teléf. 30410.—Depositaria Municipal, Plaza de la Villa, 5, teléf. 12853.—Ensanche, Jefe Negociado, Ayala, 14, teléf. 52859.—Inspección facultativa, Costanilla de los Angeles, 13, teléfono 13659.—Guarcia Municipal, Jefatura, Plaza de la Constitución, 3, teléf. 20021.—Guardia de Caballería, Costanilla de los Desamparados, 15, tel. 10651.—Imprenta municipal, Sacramento, 2, tel. 13337.—Incendios, Dirección, Imperial, 10, tel. 12800.—Laboratorio central, Bailén, 43, tel. 70320.—Puesto de Desinfección, Plaza de San Francisco, 3, tel. 73729.—Limpiezas, Dirección, Imperial, 10, tel. 14630.—Mataderos, Dirección, Paseo de la Chopera, tel. 70116.—Mercado de la Cebada, Plaza de la Cebada, teléfono 70405.—Mercado de los Mostenses, Plaza de los Mostenses, teléf. 15279.—Parques y jardines, Dirección, Parque de Madrid, teléf. 54782.—Puericultura, Casa central, Peñón, 23, teléfono 71341.

CASAS DE SOCORRO

Buenavista: Castelló, 65, teléfono 52430.—Centro: Navas de Tolosa, 3, teléfono 10025.—Congreso: Fuencarral, 8, teléfono 10048.—Congreso (sucursal): Hermosilla, 51, teléfono 30204.—Chamberí: Eloy Gonzalo, 15, teléfono 30271.—Chamberí (sucursal): Santa Engracia, 130, teléfono 30268.—Hospicio: Augusto Figueroa, 43, teléfono 16139.—Hospital (sucursal): Santa Isabel, 36, teléfono 74424.—Inclusa: Encomienda, 21, teléfono 70254.—Latina: Carrera de San Francisco, 8, teléfono 70050.—Latina (sucursal): General Ricardos, 4, teléfono 70745.—Palacio: Cristino Martos, 5, teléfono 30073.—Palacio (sucursal): Plaza del Puente de Segovia, 3, teléfono 70120.—Universidad: Alberto Aguilera, esquina a Vallehermoso, teléfono 31242.

JABON Y LEJIA



CATARINEU

ACEITES FILTRADOS - Pidanse en todas partes

ARAVACA-FUENCARRAL

DESPACHO **FUENCARRAL, 58**
 EN MADRID:

TELEFONO 10427

SERVICIO DE CORREOS

CENTRAL DE CORREOS (PLAZA DE CASTELAR)

ESTAFETAS URBANAS

Núm. 1 Jorge Juan, 20 y 22.—2 General Zabala, 14 (Prosperidad).—3 Santa Engracia, 155.—4 Florida, 7.—5 Carrera de San Francisco, 17.—6 General Orta, 8.—7 Santa Isabel, (esquina a Brumen).—8 Ronda Conde Duque, 11.—9 Hermosilla, 89.—10 Fuencarral, 188.—11 Paseo de Extremadura, 28.—12 Magdalena, 12.—13 Lozano, 14 (Guindalera).—14 Montalbán, 1 (Central).

SERVICIO DE TRANVIAS

Sitios de recogida: Estación del Norte.—Atocha (puerta y glorieta).—Plaza de Castelar.—Puerta del Sol (frente a Gobernación y esquina a Carretas).—Nicolás María Rivero (esquina a San Jerónimo).—Plaza de la Independencia.—Cándido Coello (esquina a Alcalá).—Red de San Luis.—Princesa (cruce con Marqués de Urquijo).—Plaza Mayor.—Cuatro Caminos y Ventisuelo Espiritu Santo. Horas: de 8 a 12 y media de la mañana y de 4 a 8 y media de la tarde.

ESTACIÓN DEL NORTE

Horas de recogida: de las 16 a las 21.50.
Cartas.—Cinco minutos antes de la salida de los trenes.
Impresos.—Desde las 16 hasta las 18.
Certificados y Valores. Correo de Galicia, hasta las 16.40. Correo de Santander 17.—Correo de Asturias 18.40.—Extrés de Irún, 21.00.—Correo de Irún, 21.30.—Mixtos de Galicia, Asturias y Santander, 21.00.
Horas de recogida de las cartas.—Galicia a las 15.00. Asturias y Santander, 16.40.—Aragón y Cataluña, 17.05.—Tajo (Cáceres) y Extremadura, 17.30.—Alicante y Murcia, 17.45.—Valencia, 19.10.—Andalucía, 19.30.—Norte y Extríniero, 2.00.
Cartas certificadas.—De 9 de la mañana a 12 de la noche. Para que salgan en los correos del día, precisa certificar dos horas antes de la salida de los trenes correos. En otro caso, utilícese las Estafetas de alcance de las Estaciones del Norte y Mediodía. Para el Extranjero, de 9 a 5 y de 7 a 12 de la noche.
Valores declarados.—De 10 de la mañana a las 17.30. a excepción de Galicia, Asturias y Santander, a las 15.00. Aragón y Cataluña, a las 16.30.—Andalucía y Norte, a las 18.—Caja: de 11 a 17.—Domingos, de 11 a 3.
Impresos certificados.—(Por la calle de Montalbán, en el Pasaje a la izquierda).—Líneas de Galicia, Asturias, Santander, Segovia y Salamanca, de 10 a 13.30.—Líneas de Aragón, Extremadura, Tajo, Mediterráneo y Cuenca, de 10 a 14.50.—Líneas de Andalucía, Norte, Almorox y Colmenar, de 10 a 15.50. Estas horas son para el público que impongá de 1 a 8 certificados. Siendo más de 8, precisa relación por duplicado y solo de 10 a 13.00, para el extranjero de 9 a 12.
Lista de Correos. De 9 de la mañana a 6 de la tarde.

ESTACIÓN DEL MEDIODÍA

Horas de servicio.—De las 16.30 a las 21.30.
Cartas.—Has a diez minutos antes de la salida de trenes.
Periódicos e impresos.—Cuenca, hasta las 16.40.—Aragón, hasta las 17.30.—Demás líneas, hasta las 18.
Certificados y valores.—Cuenca, hasta las 16.40.—Aragón (extrés), 17.30.—Aragón (correo), 17.45.—Extremadura, 18.00.—Andalucía (extrés), 19.30.—Alicante y Cartagena, 19.45.—Andalucía (correo), 20.10.—Valencia (expres), 20.45.

Líneas aéreas españolas

Servicio diario a SEVILLA y BARCELONA

HORARIO

Salida de Getafe (Madrid) para Sevilla, a las 14.30
Precio, 125 pesetas

Salida de Getafe (Madrid) para Barcelona, a las 9'15
Precio, 150 pesetas

Línea SEVILLA-CANARIAS-SEVILLA

Salida de Sevilla los días 5, 10, 15, 20, 25 y 30 de cada mes.

Billetes de ida y vuelta con el 15 por 100 de descuento. Transporte gratuito de 15 kilogramos de equipaje.

Transporte rápido de MERCANCIAS a 1'50 ptas. km.

Informes en agencias y hoteles

Despacho central, Antonio Maura, número 2. Teléfonos, 18230 y 18238. Despacho auxiliar, avenida Conde Peñalver, 18. (Hispano Suiza. Telf. 16067, Madrid.

Compañía Madrileña de Urbanización

Tranvía de Cuatro Caminos-Ciudad Liala-Ventas

Servicio días laborables: Por la mañana, cada quince minutos; por la tarde, cada diez minutos. Domingos y días festivos, cada cinco minutos.

Tranvía de Cuatro Caminos a la Dehesa de la Villa

Servicio días laborables: Desde Cuatro Caminos, cada diez minutos; desde la Red de San Luis (Gran Vía), coches disco núm. 20, cada nueve minutos.

Tranvía desde Cuatro Caminos a Fuencarral

Cada treinta minutos.

Tranvía de Cuatro Caminos a Tetuán

Cada tres minutos. Servicio director desde el Puente de Vallecas a Tetuán, coches disco núm. 14, cada diez minutos.

Tranvía de Ventas a Canillejas

Servicio cada hora, saliendo los coches de Ventas, desde las 7,25 hasta las 22'25.

LÍNEAS DE TRANVIAS

Sol-Especial P. de Toros, Corrida de Novillos, 0,30.—Cda. de Toros.....	0,50
Plaza Mayor-Leganes.....	0,30
Cibeles-Puerta de Toledo.....	0,15
Pozas-Sol, 0,15.—Sol-Delicias.....	0,20
Red de San Luis-Prospe Idad.....	0,15
Puente Vallecas-Antón Martín.....	0,15
Hipódromo-Chamartín la Rosa.....	0,15
Sol-Diego de Leóla (por S.).....	0,15
Santo Domingo-Plaza Norte.....	0,15
Santo Domingo-Pozas.....	0,15
Plaza Mayor-Puerta del Angel.....	0,10
C. Caminos-Glorieta de Bilbao.....	0,10
Cibeles-Puente de la Princesa.....	0,15
Cibeles-Goya (dinam.).....	0,15
Pozas-Goya de Santa Cruz (por Ventura Rodríguez).....	0,15
Prosperidad. P.ª A. Martín.....	0,15
Santo Domingo-Pozas, 0,15.—Pozas.—Escuela de Agricultura.....	0,10
Escuela de Agricultura.—Puerta de Hierro.....	0,20
Cibeles-Hipódromo.....	0,15
Cibeles-Plaza Manuel Becerra.....	0,15
Plaza Mayor-Fuenteella.....	0,05
Plaza Mayor-Matadero.....	0,20
Quevedo-Cibeles-P. Alocha.....	0,15
Glorieta de Bilbao-Colón-Goya.....	0,15
Glorieta Ruiz Jiménez-García.....	0,15
Gaztambide.....	0,15
Sol-Salamanca.....	0,15
Sol-Argüelles.....	0,15
Salamanca-Sol, 0,15.—Sol-Quevedo.....	0,10
Sol-Ventas, 0,20.—Sol-Paradinas.....	0,15
Servicio especial Plaza de Toros, (da. de novillos, 0,20.—Toros.....	0,50
Sol-Paradinas.....	0,15
Goya-Sol, 0,15.—Sol-Argüelles.....	0,15
Sol-Hipódromo.....	0,15
Bombilla-Sol, 0,30.—Sol-Hipmo.....	0,15
Sol-Bombilla, 0,30.—Sol-Norte.....	0,20
Sol-Estación del Norte.....	0,15
Argüelles-Bilbao Retiro.....	0,15
Sol-Argüelles (Rosales).....	0,15
Sol-Martin-Sol, 0,10.—Sol-Quevedo.....	0,10
P. Vils-Sol, 0,25.—Sol-Que.-Cuatro Caminos.....	0,10
P. Vallecas-Sol, 0,25.—Sol-Chamartín-Olavide.....	0,10
Sol-Pico, 0,25.—Sol-A. Martín.....	0,10
C. Caminos-Sol, 0,10.—Sol-Pgs.....	0,05
Obelisco-Sol, 0,10.—Sol-S. Fco.....	0,10
C. Caminos.—P. A. Martín.....	0,10
C. Caminos-Red de San Luis.....	0,10
Sol-Pozas (por Leganitos).....	0,15
Pozas-Sol, 0,15.—Sol-Embajds.....	0,15
Sol-Fuenteella.....	0,10
P. Mayor-Carabanchel Bajo, 0,30.—Carabanchel Alto.....	0,10

GRAN RESTAURANT CAMORRA (HIJO)

CUESTA DE LAS PERDICES

Espléndido y espacioso jardín — Cenadores — Gabinetes — Magnífico salón para fiestas y reuniones
Donde mejor se come

ESTA ES LA CASA MAS ANTIGUA, POR ESO ES LA QUE MEJOR SIRVE

¡NO CONFUNDIRSE!

CAMORRA (HIJO) AUTÉNTICO

TELÉFONO 54.—ARAVACA

“EXPOSICION” de muebles nuevos
M. Maldonado

Variedad y economía :— Fabricación propia

LEGANITOS, 4

TODA LA CASA.—TEL. 15.924

FABRICA DE PLISADOS, VAINICAS E INCRUSTACIONES MECANICAS

LA CASA MAS ANTIGUA DE MADRID

Se hacen toda clase de plisados y en todos los anchos. Unica Casa que tiene siempre las últimas creaciones de París

ARTURO HUERTA

FERNANDO VI, 12, PRAL. - TELEFONO 33681

Casa Marcelino

COLMADO TIPICO ANDALUZ

Manzanilla de las mejores marcas

GRAN BODEGA

Recientemente inaugurada

VINOS DE MESA. Los más finos e inmejorables

Manuel Fernández y González, 8

TELEFONO 95124

Confitería :: Pastelería :: Fiambres

N I Z A

Especialidades y creaciones para el te y postres
Se sirven LUNCHS

Areñsola, 20, y Orellana, 16 :—: Glorieta de Bilbao, 7, y Sagasta, 2 :—: Teléfono 83253

CASA MERP
ARREGLA STYLOGRAFICAS
ECHEGARAY 7 - TELEFONO 10095 - MADRID

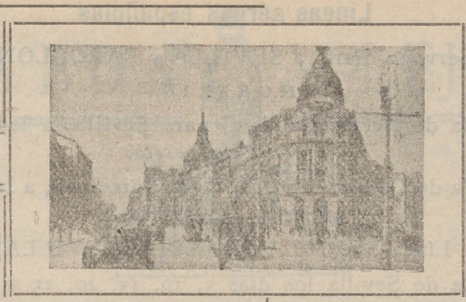
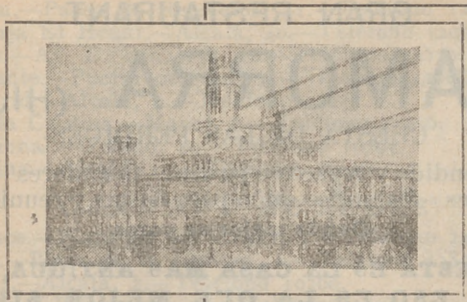

RUMBOS PARA AUTOMOVILES

- Madrid-Irún (por Aranda), 488 kilómetros.
- Madrid-Irún (por Valladolid), 558 kilómetros.
- Madrid-Irún (por Soria), 496 kilómetros.
- Madrid-Bilbao (por Aranda), 396 kilómetros.
- Madrid-Santander (por Aranda), 393 kilómetros.
- Madrid-Santander (por Valladolid), 466 kilómetros.
- Madrid-Gijón (por Valladolid), 476 kilómetros.
- Madrid-Vigo (por Salamanca), 665 kilómetros.
- Madrid-La Coruña (por Lugo), 609 kilómetros.
- Madrid-Barcelona (por Zaragoza), 628 kilómetros.
- Madrid-Barcelona (por Alcañiz), 629 kilómetros.
- Madrid-Valencia (por Tarancón), 351 kilómetros.
- Madrid-Alicante (por Albacete), 422 kilómetros.
- Madrid-Cartagena (por Ocaña), 441 kilómetros.
- Madrid-Sevilla (por Córdoba), 542 kilómetros.
- Madrid-Sevilla (por Mérida), 545 kilómetros.
- Sevilla-Cádiz (por Jerez de la Frontera), 154 km.
- Madrid-Granada (por Jaén), 436 kilómetros.
- Madrid-Málaga (por Granada), 564 kilómetros.
- Madrid-Toledo, 70 kilómetros.
- Madrid-Salamanca, 214 kilómetros.
- Madrid-Badajoz (por Trujillo), 407 kilómetros.

Tarifa general de la Compañía del Metropolitano "Madrid".

PUERTA DEL SOL A TETUAN DE LAS VICTORIAS, 0,30, CON ESTACIONES EN ALVARADO Y ESTRECHO

F. del Norte	20	20	30
Quevedo...	20	20	30
S. Bernardo	20	20	30
Noviciado...	20	20	30
St. Domin.	20	20	30
Isabel II...	20	20	30
Sevilla...	20	20	30
Banco...	20	20	30
Retiro...	20	20	30
P. Vergara...	20	20	30
Goya...	20	20	30
M. Becerra...	20	20	30
Ventas...	20	20	30
P. Vallecas...	20	20	30
Pacífico...	20	20	30
M. Pelayo...	20	20	30
Atocha...	20	20	30
A. Martín...	20	20	30
Progreso...	20	20	30
P. del Sol	20	20	30
Gran Vía...	20	20	30
Tribunal...	20	20	30
Bilbao...	20	20	30
Chamberí...	20	20	30
Iglesia...	20	20	30
Rfos Rosas...	20	20	30
C. Caminos...	20	20	30
Estaciones	20	20	30
Cuatro Caminos...	20	20	30
Rfos Rosas...	20	20	30
Iglesia...	20	20	30
Chamberí...	20	20	30
Bilbao...	20	20	30
Tribunal...	20	20	30
Gran Vía...	20	20	30
Progreso...	20	20	30
Antón Martín...	20	20	30
Atocha...	20	20	30
Méndez Pelayo...	20	20	30
Pacífico...	20	20	30
Ventas...	20	20	30
Mannal Becerra...	20	20	30
Goya...	20	20	30
Príncipe Vergara...	20	20	30
Retiro...	20	20	30
Banco de España...	20	20	30
Sevilla...	20	20	30
Isabel II...	20	20	30
Santo Domingo...	20	20	30
Noviciado...	20	20	30
San Bernardo...	20	20	30
Quevedo...	20	20	30
E. del Norte...	20	20	30

FOTOGRAFIA LAURGRAFF

Magníficas postales desde tres ptas., kilométricos, pasaportes y carnets entregados en el acto.
SE HACEN AMPLIACIONES
 42, MONTEPIA, 42, PLANTA BAJA
 Sucursal: FUENCARRAL, 147
 (junto al Teatro Fuencarral)

CORBATAS :: CAMISAS INMENSO SURTIDO

ESPECIALIDAD EN CAMISAS A MEDIDA

LA NOVEDAD

42, SAN BERNARDO, 42

JUGUETERIA

Viuda de Juan Gómez

RELOJERÍA, BISUTERÍA, PARAGUAS Y BOLSILLOS

Casa acreditada en composuras de muñecos

Conde Romanones, 8 y 10.—Teléfono 72.767

LA REGIONAL

VINOS FINOS DE MESA :: SERVICIO A DOMICILIO

Gran vino «EL PADRE ETERNO»

:: y blanco «LA PALMA» ::

1, LOS MADRAZO, 1.—TELEF. 13563

EL MESON DEL SEGOVIANO

CAVA BAJA, núms. 41 y 28 :: Teléfono 72932

El sitio más popular de la corte, donde pueden admirar los famosos frescos del pintor ARTURO ORTIZ ALGUACIL

LOS JUEVES, Pote gallego.

NO DEJE DE VISITAR ESTE FAMOSO MESON

CENTRO DE SUSCRIPCIONES DE LA EQUITATIVA DE MADRID

Seguros de enfermedades con Sanatorio quirúrgico, de todas clases de especiales, por cuotas mensuales desde 1,25 a 9,80. Seguros de entierro desde 0,50 a 2,50 ptas., con sepultura perpetua, una persona sola 0,60 al mes.

Meson de Paredes, 48

ZACARIAS MADRID

Sastrería

Terrado

Sastrería

*Proveedor de las Cooperativas del Ministerio
de la Guerra e Instituciones.*

Trajes
Gabanes
Trincheras

LEGANITOS

2

Teléfono 13799

Uniformes
de
todas clases



PLAZOS Y CONTADO



JOSE GUILLAMON

CALEFACCIONES Y SANEAMIENTOS

Aplicaciones generales del calor
a edificios y a la industria.

ESPECIALIDAD EN CALEFACCIONES INDEPENDIENTES POR PISOS. MÁS DE 2.000 INSTALACIONES FUNCIONANDO EN TODA ESPAÑA

PROYECTOS Y PRESUPUESTOS GRATIS

Oficinas: **SAGASTA, 7** duplicado

TELÉFONO 33875

Sucursal en **MURCIA: Plaza de San Bartolomé, 1 y 2**

KARDEX

FICHERO VISIBLE PERFECTO

LIPS

CAJAS DE CAUDALES
MUEBLES DE ACERO
PARA OFICINAS
ARCHIVADORES, MESAS,
ARMARIOS, ETC.

Dudy Meyer

Montera, 28
MADRID



La Bondad

ESTRELLA, 13

SELECTOS ACEITES, VINOS DE MEZA Y JABONES
EXQUISITOS CAFÉS, AZÚCARES Y CHOCOLATES

Servicio a domicilio rápidamente - Teléfono núm. 19.697

PROPIETARIO DE LOS VINOS RIOJA GRAN DUQUE y DUCAL
ABASTECEDOR DE LOS PRINCIPALES HOTELES Y RESTAURANTS



Mi orgullo

ES EL ASPIRADOR DE POLVO

VAMPIRO

Con él puedo limpiar las alfombras, los muebles y tapices sin que quede una partícula de polvo.

ENCERADORAS ELÉCTRICAS

Hobby - Dandy - Victor - Express

A. E. G.—Sección Santo

Paseo de Recoletos, 17

Teléfono 19447

**VENTILADORES
AEG**



MARCA ———
ACREDITADA,
ALTO ———
RENDIMIENTO,
EXCELENTE ———
PRESENTACION
PRECIOS ———
ECONOMICOS

AEG IBÉRICA DE ELECTRICIDAD S.A.

En todos los buenos,
acreditados estable-
cimientos del ramo

y

A. E. G. Ibérica

de Electricidad

(S. A.)

