EL CANTÁBRICO

DIARIO DE LA MAÑANA

Santander-Año XXXVI - Número 12.890 | Fundado por Don José Estrañi | Domingo, 24 de agosto de 1930

ALGO NUEVO

Ningún esfuerzo, aun siendo negativo, se pierde en la Naturaleza. Todo tiene su utilidad: por reacción positiva, por comparación, por avance o por desengaño...

Y en el caso que estudiamos ahora, la ganancia es por iluminación. Un nuevo horizonte que se abre a los ojos de los campesinos.

—

Se trata de una cuestión candente en estos días; un hierro al rojo que se está batiendo entre el derecho de la nación y los Poderes públicos que le conculcan.

No se trata precisamente de política; se trata de algo más transcendental, porque encierra en sí mismo la base de toda política: El derecho al trabajo; el derecho al avance industrial; el derecho a la libertad del progreso, negada con varios pretextos y dilaciones en el asunto de la fábrica de Cabezón de la Sal.

La táctica de los elementos que impiden la libertad de los Gobiernos para autorizar este paso adelante en la riqueza nacional, está ya descubierta y al desnudo en toda su injusticia y acaso, acaso... en toda su equivocación.

Porque yo no dudo ni es verosímil el dudar de que los Gobiernos españoles, incluso el de la Dictadura, vieron claro el asunto y comprendieron la justicia meridiana de la región montañesa, que no pide ni pidió nunca otra cosa sino que se la permitiese trabajar en una industria nueva; aportar su esfuerzo a la riqueza nacional; aliviar el conflicto del paro forzoso...

Estas bases morales de administración nacional tuvieron que ser vistas necesariamente por la Dictadura y es indudable que son vistas por el Gobierno actual. Que no puede cerrar los ojos ni los oídos al clamor de la muchedumbre hambrienta, que ve su pan encerrado en el arca férrea del privilegio injusto otorgado a otras regiones, sólo por la virtud que ellas tienen de "no querer molestarse ni gastar su dinero" en hacer avanzar una industria textil que explotan con los medios más anticuados, y cuyos capitales han amortizado ya más de doscientas veces en el tiempo que ha durado su monopolio del mercado español. El Gobierno ve seguramente y aprecia el fenómeno irritante de contemplar una gran fábrica cerrada, sólo por la razón inconfesable de que ella va a producir géneros finos mucho más perfectos que los catalanes; géneros cuyo procedimiento de producción no poseen esos mimados industriales de Cataluña; que viven confiados a los rigores proteccionistas de un arancel que les garantiza contra la concurrencia de lo que ellos no saben producir...

Y como el problema que hoy afecta a esa provincia de Santander encierra en sí mismo un principio político y sociológico de claridad meridiana..., resulta que la política de los Gobiernos que obstruyen esta nueva fuente de riqueza, es, por lo menos, equivocada. Y equivocada bajo el punto de vista de la política conservadora.

Esclarezcamos:

—

Hasta hoy, la "cuestión política" era, para el pueblo soberano, algo que, en el mejor de los casos... "no iba con él". La política era solamente el acto de votar "por don Fulano" y que, de resultas de aquel papelito misterioso depositado en la urna, "saliese alcalde" don Mengano. Y así, de su cómoda ignorancia del tejemeneje político, venía su inocuidad como materia fermentable ante la ley injusta.

Pero los tiempos cambian, y hoy no es así. La acción de gobernar está íntimamente unida al movimiento societario que es el fermento del progreso social

Hoy los problemas no quiere decirse que estén más complicados que antaño; es al contrario: Es que se simplifican en una aspiración cada vez más amplia, cada vez más clara, cada vez más urgente: la de dar cauce abierto a la vida del pueblo trabajador, de ese pueblo al que llamamos "proletario" porque es el que provee al Estado de la "prole", que es su base y su razón de existir; la materia prima del Derecho activo y el origen y finalidad del derecho abstracto.

Hoy el gobernante, si no ha de estrellarse contra la dura realidad, necesita evolucionar al par de la gran masa del pueblo, interpretando la justicia de sus aspiraciones y prescindiendo de la preocupación vieja sobre el privilegio y el interés creado. Regímenes que basan su fortaleza en el contentamiento de los viejos explotadores de la pobreza nacional, poca vida tendrán y milagrosamente irán sorteando el mar encrespado de la ira popular. Porque se dará el caso presente y llegará a verse que no es sólo el proletario de esta región el que clama por el respeto a la libertad del trabajo y de la industria, sino que de las propias regiones privilegiadas se alzará la voz de la justicia en comunión espiritual con el proletariado montañés.

Porque el enunciado de su reclamación encierra un principio necesario, mantenido como base del socialismo. Y la profesión de fe del proletariado es algo mucho más universal, más sincero y más importante que las disquisiciones de bizantinismo político que nublan la visión de los grandes problemas del mundo a los profesionales de la componenda gubernamental. Y acaso muy pronto, más pronto de lo que prevén los que se figuran que gobernar es transigir... con las lacras del viejo sistema, la confraternidad de los atropellados se dará la mano por encima de las jefaturas arbitrarias que representan intereses limitados. No pierdan de vista los gobernantes esta verdad: Esos intereses que ellos llaman "nacionales" no son de la nación, y ni siquiera son los intereses del proletariado catalán: Son los intereses de una veintena escasa de personas (ni siquiera personalidades); de industriales retrasados en la industria; de capitalistas ignorantes de lo que es hoy un capital; de patronos en perpetua incompatibilidad con sus obreros... De gente, en fin, fracasada en sus propios problemas; que pide auxilio constante a una nación a la que dice que desprecia; que necesita, para vivir, del sacrificio del resto del país, y que tiembla y amenaza y se impone a Gobiernos aun más débiles que ella.

El resto de la región catalana, lo que forma la población en masa..., vale infinitamente más que esa gente: son elementos trabajadores que luchan por un ideal social; que con su trabajo forman el cuerpo y la medula de la prosperidad catalana... Fuerza más amiga de los trabajadores montañeses que de los patronos abusivos y de los gobernantes tímidos.

—

Por de pronto, repitamos que ningún esfuerzo, aun siendo negativo, se pierde. La política industrial seguida desde hace siete años en el asunto montañés que nos ocupa, ha dado ya sus frutos.

El obrero campesino, antes materia dúctil al cacicazgo clásico, ha reaccionado hacia la luz y hacia la libertad. Ha visto su derecho desamparado y su pan secuestrado y bastó esto sólo para que ya de una vez para siempre, no vuelva a caer en las redes de la política "del turno pacífico". Los candidatos (esos nombres que ya se lanzan a los vientos) deben saber pronto que el votante no los estima absolutamente en nada. Y no por ignorancia de sus méritos, sino por conocimiento de que no le representarán nunca en su derecho. Porque este obrero montañés sabe ya lo bastante para no confiar su pan a las vanidades y las ambiciones de esos próceres para quienes la política es un deporte más. El pueblo no necesita figurones de lujo, sino hombres que comprendan y representen su derecho.

Por eso, en los campos montañeses ha nacido algo que antes no había:

La idea, el sentimiento del socialismo.

Una idea y un sentimiento que serás más fuertes que los caciques.

Matilde DE LA TORRE

M.º CONACHY
DENTISTA
PASEO MENENDEZ Y PELAYO, 30. 2.º

LA FAMILIA REAL, EN EL PALACIO DE LA MAGDALENA. — De pie, los señores Asúa, Capdepón, conde de Maceda, duquesa de Santoña, marquesa y marqués de Pons, conde de Aguilar de Inestrillas, infanta doña Cristina, duque de Lécera, infanta doña Beatriz, señor Careaga, infante don Jaime y marqués de Torres de Mendoza. Sentados en sillas, el duque de Alba, don Alfonso XIII, marquesa de Londonderry, doña Victoria Eugenia de Battenberg, marqués de Londonderry, señora de Mora, duquesa de San Carlos, señorita Carbajal y señor Mora. Sentados en el suelo, infantes don Juan y don Gonzalo. (Foto Samot.)

EL DIA POLITICO EN SANTANDER

Hoy llegará el presidente del Consejo.

Para las seis de la tarde de ayer era esperado en esta ciudad el ministro del Trabajo, que había expresado su deseo de imponer personalmente la medalla que ha concedido a los antiguos empleados de la Casa Corcho Hijos, señores don Antonio García de los Ríos y don Isidoro Samperio Barros.

Horas antes se recibieron noticias en esta capital de que el automóvil que conducía al ministro había sufrido, a la salida de Burgos, una avería. Las autoridades de aquella ciudad castellana le brindaron otro coche, y los señores Corcho salieron también con otro automóvil para recogerle.

Por estas causas el señor Sangro llegó a esta ciudad cerca de las siete y media de la tarde, dirigiéndose directamente al acto de la imposición de medallas que iba a presidir, y donde ya le esperaban y le saludaron todas las autoridades locales.

Presidió el acto, pronunció un discurso, asistió a un "lunch" y, al terminar éste, enterado por el gobernador civil del deseo de los periodistas santanderinos de saludarle, se apresuró a recibirnos, según declaró, con el mayor agrado.

El señor Sangro nos dió cuenta de las causas que habían motivado su retraso. Se condolió también de no haberse podido detener en Burgos, lo que hubiese precisado para visitar unos barrios de casas baratas que se han construído; pero prometió hacerlo a su regreso.

—¿Trae usted algunos decretos para la firma del Rey?—le preguntamos.

—No. Mi viaje es exclusivamente familiar.

—¿No habrá, por tanto, firma regia?

—Puede que la haya, pero vendrá en la valija oficial. Además, estando el presidente—como le tendrán ustedes dentro de unas horas—en Santander, debe ser él quien la facilite.

—¿Va a estar usted muchos días entre nosotros?

—Sólo horas. El lunes volveré a marchar, en automóvil, para detenerme en Burgos y visitar los barrios de casas baratas.

—¿En Santander no efectuará usted alguna visita?

—Sí; probablemente visitaré también varios grupos de casas baratas, cuyos nombres desconozco.

—¿Serán, acaso, el Barrio Obrero del Rey y La Tierruca?

—Seguramente.

El ministro del Trabajo se interesó vivamente por la cotización de la Bolsa, y uno de los periodistas, que hacía unos momentos la había recibido del director del Banco Mercantil, don Luis Catalán, se apresuró a proporcionársela.

Terminó diciendo el ministro que algunos periódicos madrileños habían dado, equivocadamente, una referencia respecto a la fecha de las elecciones, que se celebrarán—afirmó el ministro—en enero.

EL PRESIDENTE DEL CONSEJO Y EL DIRECTOR DE SEGURIDAD

En la mañana de hoy, en el expreso, vendrá a esta ciudad, volviendo a ser huésped de los Reyes, en el palacio de la Magdalena, el presidente del Consejo de ministros, don Dámaso Berenguer.

En el mismo tren, y con el jefe del Gobierno, llegará a esta ciudad el director general de Seguridad, general Mola.

Un servicio útil.

La ASOCIACION PROVINCIAL DE GANADEROS de Santander, deseosa de que se acredite la calidad de las leches expendidas en la capital, en beneficio del consumidor, y en defensa del productor de buena fe, ha establecido un servicio de CONTROL Y ANALISIS DE LECHES para las familias y entidades (Círculos, cafés, etcétera) que deseen conocer la calidad de la leche que adquieren y consumen.

Mediante la cuota anual establecida de doce pesetas, estos nuevos asociados tendrán derecho a que se recoja a domicilio la muestra de leche por personal especializado, y a que se haga su análisis, proveyéndoles del certificado oportuno cinco veces durante el año.

Si luego deseasen hacer más análisis, se cobrarán a peseta cada uno, entregando la muestra en el domicilio social (Sautuola, 4), y a dos pesetas recogiéndola el personal de la Asociación del domicilio del asociado.

Estos socios tendrán, además, derecho al Boletín mensual de la Asociación.

De esta manera, y por poco costo, podrán las familias saber si la leche que les proporcionan, y a veces se destina a niños o enfermos, reune las condiciones normales que debe tener como alimento.

Sabemos que algunos médicos han visto con agrado este nuevo servicio, y esperamos que los consumidores de leche sabrán estimarlo en lo que vale.

JESUS MATA RUMAYOR
Partos.-Matriz.-Niños.-Cirugía general.
TELEFONO 2419.
Marcelino S. de Sautuola, 2, 2.º
SANTANDER

Visita y conferencias de médicos catalanes en la Casa de Salud Valdecilla.

En la tarde de hoy, domingo, llegarán a nuestra capital los ilustres médicos catalanes doctores Rodríguez Arias, Domingo y Vilardell, que vienen invitados por sus compañeros de la Casa de Salud Valdecilla para dar en ella unas conferencias de sus especialidades.

Los distinguidos médicos permanecerán unos días en Santander, visitando nuestro gran Centro hospitalario, y tomando parte en los actos científicos que se preparan, y que son los siguientes:

El martes, 26, a las siete de la tarde, dará una conferencia el doctor Rodríguez Arias, disertando sobre "Resultados no inmediatos de la malarioterapia en la demencia paralítica".

El miércoles, 27, a las doce de la mañana, el doctor Vilardell hablará del "Porvenir de los operados de colecistitis".

En la tarde del mismo día 27, dará su conferencia el doctor Domingo, disertando sobre "La vacunación antitífica por vía oral".

A la visita de los médicos catalanes corresponderán, en la próxima primavera, sus compañeros de la Casa de Salud Valdecilla, siendo estos actos los primeros de un intercambio, que la galantería de nuestros visitantes inicia, entre nuestra Casa de Salud y los más autorizados Centros médicos de Cataluña.

A LA JUVENTUD

MI HOMENAJE, AGRADECIENDO EL SUYO

Sobre una roca.
Cuatro tarde. (24.)
Juventud, luz de vida! En una roca,
teniendo por pavés montes de espuma;
por pabellón, el cielo envuelto en bruma,
que asciende altiva y su zafiro toca,
quiero dejar volar, vibrante y loca,
la ardiente inspiración en que rezuma
sangre del corazón que no se abruma
cuando ideales entre hielo invoca.
Juventud soñadora! Te saludo
como esperanza de la tierra hispana
que en tí siempre tendrá potente escudo!
Entre egoísmos y materia insana
jamás el mundo ahogar mi ensueño [pudo...
¡Os saludo al morir, luz de mañana!

Federico IRIARTE DE LA BANDA

Santander, 23 de agosto de 1930.

ESCORIAS

La Asociación Provincial de Ganaderos advierte a sus numerosos asociados que a principios del mes que viene llegará la primera remesa de las Escorias Thomas, de la mejor calidad, como ya las conocen de años anteriores. Su precio es de dieciséis pesetas setenta céntimos saco, tomándolas del muelle. Como una vez almacenadas hay que recargarles el arrastre, y las que vengan en meses venideros resultarán probablemente más caras, aconsejamos a nuestros asociados hagan ya sus pedidos, para servirles en el momento de descargarlas, con beneficio para todos.

Leopoldo Rodríguez F. Sierra
MÉDICO RADIOLOGO
Especialista en Piel, Secretas y Radiumterapia
Consulta de diez a una :: MUELLE, 20.

J. A. Somarriba
MEDICO-ODONTOLOGO
VELASCO, 4.—DE 11 A 1 Y DE 4 A 7.

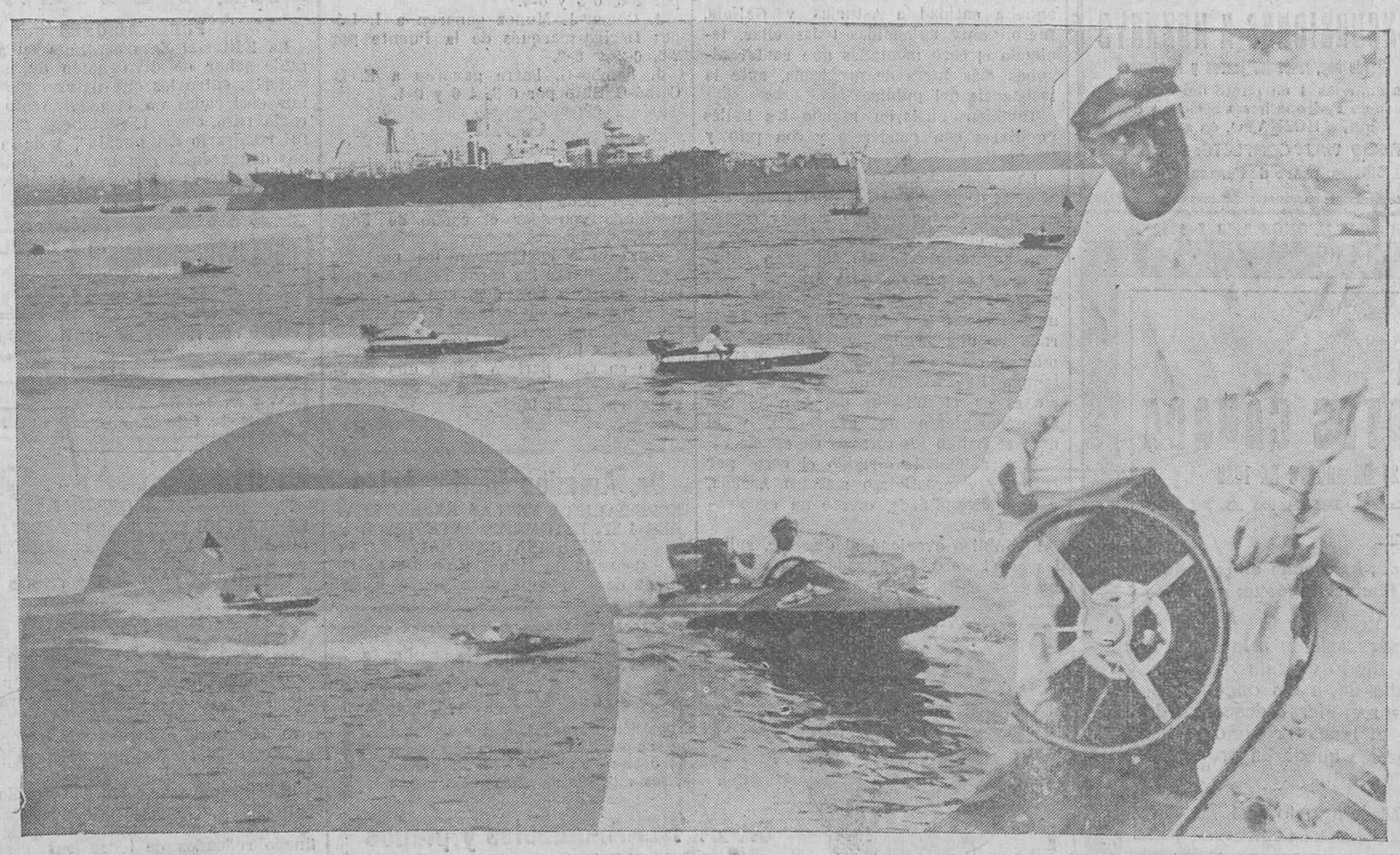

LAS REGATAS DE BOLIDOS. — Estos d[illegible] el público pendiente de las pruebas que se celebran en nuestra bahía. — El señor Batlló, ganador de la prueba del día 21. (Fotos Samot.)

M.E.C.D. 2017

LA JORNADA REGIA

LLEGADA DEL "COVENTRY"

Según habíamos anunciado, ayer entró en nuestro puerto el crucero inglés "Coventry".

El barco de guerra fué avistado poco después de las doce y media de la mañana.

Momentos antes, el Rey y el infante don Jaime, que, acompañados por algunas personalidades palatinas, habían ido al Club Marítimo con ese propósito, embarcaron en la gasolinera de la Comandancia de Marina y salieron a alta mar para esperar al crucero británico.

Como lo hacía de incógnito el Soberano, la lanchilla de la Comandancia no arbolaba el pabellón morado.

Llegó la motora hasta unas cuatro millas fuera del puerto, aproximándose al "Coventry". El comandante del barco reconoció a don Alfonso y mandó reducir la marcha del crucero. La tripulación formó en cubierta y lanzó los hurras. La artillería disparó veintiún cañonazos.

Después, el "Coventry" aceleró la marcha, y alrededor de la una enfilaba la boca del puerto.

Fondeó entre el "Miguel de Cervantes" y el "Dédalo".

El crucero español izó en el palo el pabellón inglés y disparó veintiún cañonazos, contestándole el "Coventry" con igual número de disparos.

Luego, el buque británico hizo las salvas saludando a la plaza, siendo contestado por el crucero español.

Por último, el "Miguel de Cervantes" disparó siete cañonazos, saludando la insignia del contraalmirante, que arbolaba el "Coventry", y este buque contestó con otros siete cañonazos.

Fondeado el crucero inglés, subieron a bordo el vicecónsul, míster Bates, y el oficial de la Marina española marqués de Povar, designado por el Rey como ayudante del contraalmirante británico durante la estancia de éste en Santander.

A las cuatro de la tarde desembarcaron el contraalmirante Forbes, a cuyo mando viene el "Coventry"; el ayudante de aquél, míster Bankart, y el oficial míster Knapp, quienes, acompañados por el marqués de Povar y el vicecónsul, míster Bates, se dirigieron a Palacio, donde firmaron en el álbum. Luego marcharon a visitar y cumplimentar a las autoridades de Santander.

A las once de la mañana del lunes los Reyes irán a visitar oficialmente el "Coventry". A las cuatro y media de la tarde del mismo día harán visita al barco los infantes.

Por la noche comerán en Palacio, invitados por el Rey, el contraalmirante Forbes, una representación de los oficiales del buque; el embajador inglés, sir George Grahane, que ha llegado ayer a nuestra ciudad y se hospeda en el Hotel Real, y el vicecónsul de Inglaterra, míster Bates.

Anoche, invitados por el contraalmirante Forbes, cenaron a bordo del "Coventry" el señor y la señora Harcourt Smith, propietarios del yate inglés "Sirene", que se halla fondeado en nuestro puerto; el señor y la señora Harris Square, y míster Bates.

LA MISA DEL ROPERO

A las diez y media de la mañana se celebró ayer en la Catedral la misa en sufragio de las almas de los miembros del Ropero de Santa Victoria fallecidos durante el año.

Asistieron a la misa la Reina y las infantas, que, a la entrada y a la salida de la iglesia, recibieron del pueblo el más expresivo y espontáneo homenaje de simpatía.

EN LA PLAYA

A su regreso a Palacio desde la Catedral, la Reina y los infantes doña Beatriz, doña Cristina y don Juan, se dirigieron a la primera playa del Sardinero, donde tomaron el baño.

Permanecieron allí hasta la hora del almuerzo, en que regresaron a Palacio.

PASEO EN AUTO

El infante don Gonzalo, acompañado por su profesor, señor Salazar, pased ayer mañana por la población. Después fué al faro de Cabo Mayor, donde permaneció largo rato.

EN EL GOLF

La Reina, acompañada por algunas personalidades palatinas, fué ayer tarde al campo de golf de Pedreña, regresando a Palacio al anochecer.

EXCURSION

El Rey efectuó ayer tarde una excursión, en automóvil, por la provincia.

EN EL TENNIS

Los infantes don Jaime, doña Beatriz, doña Cristina y don Juan, pasaron la tarde en la Real Sociedad de Lawn-Tennis. Don Juan y sus augustas hermanas tomaron parte en los partidos de campeonato.

LA TARDE DE DON GONZALO

Acompañado por su profesor, señor Salazar, y por el conocido sportman montañés don Enrique Camino, realizó una excursión a Puente Arce. Al regreso, su alteza y sus acompañantes asistieron a la función de tarde en el Teatro Pereda, en la que la notable compañía del Infanta Isabel puso en escena la comedia de Eonorio Maura "Cuento de hadas".

LLEGADA DE BARCOS

Esta tarde regresarán a nuestro puerto los torpederos que habían salido para San Sebastián recientemente.

Atracarán, como anteriormente, a uno de los muelles.

ROPERO SANTA VICTORIA

Por disposición de la Reina, la junta de señoras que debía celebrarse en Palacio mañana, lunes, a las doce y media, tendrá lugar el martes, a la misma hora.

DON JAIME, A EL ESCORIAL

El infante don Jaime saldrá en breve para El Escorial, con objeto de asistir a las fiestas que se celebrarán con motivo del centenario de la fundación de la Orden de los Agustinos.

CLARA R. OLAETA PRACTICANTE :: y COMADRONA
con títulos registrados.
DAOIZ Y VELARDE, 15 TELEFONO 2364

VIDA SOCIETARIA

CASA DEL PUEBLO

Agrupación Socialista.

Esta Agrupación celebrará asamblea general ordinaria hoy, domingo, a las tres y media de la tarde. Se recomienda a todos los afiliados acudan puntualmente.

—Organizada por esta Agrupación, el día 21 de septiembre próximo se llevará a efecto una excursión de propaganda socialista a la culta ciudad de Castro Urdiales.

En dicho punto se unirán los camaradas bilbaínos, a quienes se ha ininvitado especialmente.

Las inscripciones pueden hacerse en la Secretaría de la Agrupación Socialista.

Federación Nacional de los Obreros de Carga y Descarga de los Puertos de España.

Se convoca a todos los componentes del Comité de esta Federación Nacional, a una reunión que se celebrará el lunes próximo, a las siete de la tarde, para tratar asuntos de inaplazable resolución por su extremada urgencia.

Sociedad de Obreros Panaderos "El Porvenir Social".

Se convoca a junta general extraordinaria para el martes, a las seis de la tarde, en nuestro domicilio social, para tratar una cuestión muy importante.

EXCURSIONES A HOZNAYO
Desde hoy, todos los jueves y domingos
Salida a las 4 en punto del embarcadero de Pedreña hasta SOMO, y desde aquí, a HOZNAYO, en autocar.
PRECIO VIAJE COMPLETO: 5 PESETAS
Billetes; paseo de Pereda, 4, bajo.

†

LA SEÑORA

Doña Josefa Ortiz Ceballos

(VIUDA DE GUTIERREZ)

ha fallecido en el pueblo de Aés (Puente Viesgo) el día 21 del corriente

A LOS 74 AÑOS DE EDAD

habiendo recibido los Santos Sacramentos y la bendición Apostólica.

R. I P.

Sus afligidos hijos, hijos políticos, hermanos, nietos, sobrinos, primos y demás parientes,

Ruegan a sus amistades la encomienden a Dios Nuestro Señor en sus oraciones y asistan a los funerales que, por el eterno descanso de su alma, se celebrarán en la iglesia parroquial de Aés el miércoles, 27 del corriente, a las diez y media de la mañana, favores por los que les quedarán muy reconocidos.

Aés, 24 de agosto de 1930.

REBOLLEDO.—CORONAS DE FLORES.—TELEFONOS 2553 Y 1739

†

EL SEÑOR

DON FAUSTINO NATES CAVADA

FALLECIO EN ESTA VILLA EL DIA 23 DE AGOSTO DE 1930

A LAS DIEZ DE LA MAÑANA

D. E. P.

Suseñora madre doña Fidela Cavada; hermanas doña Julia y doña Pilar; hermano político don Manuel Expósito; primos, y demás familiares,

Suplican a sus amistades asistan a la conducción del cadáver al cementerio de esta villa, acto que se efectuará hoy, día 24, a las once horas, y a los funerales que, por el eterno descanso de su alma, se celebrarán el lunes próximo, a las diez, favores por los que les quedarán profundamente agradecidos.

Laredo, 24 de agosto de 1930.

Gran Verbena Aristocrática en el Balneario de Solares

Se celebrará el próximo lunes, día 25, de 10 y 1/2 de la noche a 2 y 1/2 de la madrugada, en el campo de tennis. Sexteto, banda y organillo. 1.000 lámparas eléctricas. Regalos.

Se suplica el mantón a las señoras, y el traje obscuro, en los caballeros.

La entrada se efectuará por la puerta central del Gran Hotel, y los coches seguirán el camino de acceso a la galería de baños, para salir por la carretera de «Villa Amalia» a la general.

Durante dicha fiesta podrá visitarse la sección de embotellamiento mecánico y su interesante y sin par maquinaria.

Impresiones del día.

(De nuestro redactor en Madrid, Emilio Herrero.)

(Por teléfono.)

Madrid.—El calor, aparte de dilatar los cuerpos, cuando se ensaña en sábado con caracteres alarmantes, produce en la corte una dispersión general, que amortigua la fiebre de los comentaristas políticos y monetarios.

Los trenes de Santander se han llevado todas las preeminentes antoridades de la corte y la más alta representación del Gobierno.

Que nosotros sepamos, mañana, domingo, se encontrarán en Santander el presidente del Consejo, los ministros de Estado y del Trabajo, el alcalde de Madrid, marqués de Hoyos; el presidente de la Diputación, don Luis Sáinz de los Terreros, y el director general de Seguridad, general Mola.

* * *

En funciones de presidente accidental de la Diputación de Madrid ha quedado don Hilario Crespo, hombre que gusta de la exhibición de los cargos, que desde hace años viene usufructuando como una renta vitalicia.

Tan pronto se le ve en un escaño del Concejo como en otro de la Diputación.

Los sendos fajines han hecho todos los recorridos de las procesiones de Semana Santa y del Corpus, desde que alboreó el siglo. En la interinidad de su cargo no ha podido sustraerse a congregar en derredor suyo a los periodistas informadores de la Diputación, para ofrecerles algunas noticias de carácter provincial y anunciarles que se prepara el envío de nuevas colonias escolares, de treinta niñas, que irán a la capital de la Montaña, en vez de veranear en El Molar, como se hacía en años anteriores.

La decisión obedece a que parece que en El Molar los niños no contaban con las comodidades que se les ofrece en Santander.

* * *

Reaccionó en unos puntos, ventajosamente, la peseta. En la Bolsa de Barcelona, entre banqueros, se cotizaron las libras a 44,85, los dólares a 9,20, y los francos a 36,25.

Vamos a esperar si el Gobierno consigue desplazar los factores técnicos para el mercado del cambio, si conjuntamente se evitan las repercusiones sobre los precios de costo.

Entonces será el momento de mirar frente a frente al otoño.

La balanza comercial nos va a ser favorable en la exportación, ya que los productos se adquieren en el extranjero por la depreciación de nuestra moneda; pero si el Gobierno no aborda el problema de las subsistencias, aquí no vivirán más que los productores que tienen un stock, con daño irremediable de las clases modestas.

Una política de precios, abordada enérgicamente, sería el antídoto contra un malestar latente que se ha dejado sentir en determinados sectores, y que no se le oculta al Gobierno.

* * *

El Fomento del Trabajo Nacional, de Barcelona, ha dirigido al ministro de Hacienda una exposición muy interesante, demasiado extensa para reproducirla íntegra, pero de la que copiamos los siguientes párrafos:

"Nuestras observaciones oficiosas y nuestros escritos públicos estaban saturados del buen sentido que caracteriza todos los actos del Fomento, y aparecían revestidos del valor de la experiencia y la documentación, que han dado a la Corporación la autoridad y el rango que tiene en la economía española.

A pesar de esto, no fuimos atendidos. Ni los Gobiernos ni la opinión pública escucharon nuestras voces de prudencia y nuestras advertencias serenas. La pasión política pudo más que los avisos desinteresados que señalaban el peligro para un futuro próximo, y así nos hemos visto conducidos al estado de cosas presente, que ha suscitado nueva alarma y ha levantado gran clamoreo.

Agudizado el problema del cambio, las mismas consecuencias gravísimas que esto produce han hecho perder el buen sentido hasta a los más obligados a conservarlo. La ofuscación ha llegado al extremo de recriminar a las entidades económicas de apatía, olvidando, con manifiesta injusticia, cuanto éstas han venido haciendo, y, lo que es peor, pretendiendo, con incalificable ignorancia, que en manos de los directores de las mismas estaba el remedio y pecaban por omisión al no aplicarlo."

HERRERO

EL DOS DE MAYO tiene, para caballero, zapatos, hechos a mano, baratísimos. Puerta la Sierra, 2. (No confundirse.)

¿Desea Vd. adelgazar de cintura y caderas?
Lleve esta nueva
FAJA
Warner's
provista de cierre graduable y de secciones elásticas que reducirán como por encanto su talle y sus caderas.
Visítenos hoy mismo sin ningún compromiso
"El Gallo de Oro"
Plaza de Pi y Margall
SANTANDER

TEATROS Y SALONES

Gran Casino del Sardinero.

CONCIERTO DE LOS COROS MONTAÑESES

Ante una concurrencia muy selecta, que llenaba por completo el teatro del Casino, se celebró anoche el concierto de la notable agrupación folk-lórica El Sabor de la Tierruca.

Interesantísimo el programa, en el que figuraban las obras que más han gustado en la reciente excursión de aquella entidad a Asturias y Galicia, fueron muy aplaudidas todas ellas, teniendo el coro montañés que cantar algunas más fuera de programa, ante la insistencia del público.

También gustaron mucho los bailes populares con pandereta y con pito y tamboril.

La magnífica estampa folk-lórica "Güelta de siega", de Manuel Llano, admirablemente presentada y muy espectacular, obtuvo un gran éxito.

El auditorio aplaudió con gran entusiasmo "Los picayos de Viérnoles", presentados en un cuadro folk-lórico, de mucho efecto y gran colorido. El decorado es una ermita, y el cuadro comienza con la entrada de aldeanos al templo. Hay repique de campanas, canciones en el interior del templo, con acompañamiento de armonium, y al final se bailan los picayos en escena.

Admirablemente dirigido el coro por el joven y prestigioso maestro Arruga, y bien disciplinado, ofrece un excelente conjunto.

El público ovacionó al director, solistas y al coro, resultando el concierto un gran éxito.

Deportes aristocráticos.

TENNIS

Resultados de los partidos jugados ayer:

J. Gomar-M. Gómez Acebo ganaron a señora de Estrada-T. Pombo por 6-4 y 6-2.

La infanta doña Beatriz-marqués de Griñón ganaron a señora de Estrada-C. Pombo por 6-0 y 6-1.

T. Torres-E. B. Calbó ganaron a la infanta doña Cristina-infante don Juan por 2-6, 6-3 y 6-4.

J. Gomar-J. Muñoz ganaron a I. López Dóriga-marqués de la Puente por 2-6, 6-2 y 6-2.

J. Pombo-G. Parra ganaron a E. B. Calbó-C. Silió por 6-3, 4-6 y 6-4.

GOLF

En los partidos celebrados para disputarse la copa del Campeonato de Caballeros, donada por este Real Golf, ha resultado vencedor el conde de Fontanar.

Esta tarde comenzarán los partidos para disputarse las copas regaladas por los marqueses de Pons, con arreglo a las siguientes condiciones: Mixed Foursome match-play handicap.

Para los jugadores que han de tomar parte en este partido habrá una gasolinera especial, que saldrá de Santander a las tres de la tarde.

Y.

Dr. Amadeo Santín Arias
ESPECIALISTA EN LAS ENFERMEDADES DEL ESTOMAGO, INTESTINOS Y MEDICINA GENERAL
Consulta de 11 a 1 y de 3 a 4.
Amós de Escalante, núm. 12, 2.º izqda.

Casa Viena
ANTES DE COMPRAR SUS MUEBLES, visite la
CASA VIENA
En su Exposición presenta la mayor variedad en juegos; sus precios son los más convenientes y sus muebles los más sólidos y artísticos. Con nuestros muebles daremos más confort a su hogar.
CASA VIENA.-Muebles y pianos
OVIEDO

COMENTARIOS

En un diario gallego, en "La Zarpa", leemos una interesante interviú que ha celebrado con el señor Goicoechea el periodista Alvaro de las Casas. En dicha entrevista, que tuvo lugar en La Coruña, hay algunas afirmaciones interesantes del ex ministro maurista y una pregunta muy intencionada del gacetero, que quedó sin contestación. En estos tiempos de incertidumbre política, conviene recoger esas manifestaciones que en parte contribuyen a que se vaya despejando la situación poco clara en que se encuentran algunos partidos.

Por ejemplo, ahora se suele hablar de que en algunas provincias se encuentran identificados para la lucha política los grupos de conservadores y los de mauristas con otras fracciones políticas, para formar lo que se está llamando el bloque monárquico, lo cual hace suponer que entre los liberales conservadores y los pocos mauristas que quedan—ya que unos se hicieron republicanos de la derecha y otros sirvieron a la Dictadura—hay, más que una simpatía, una cierta compenetración para formar un frente único no sólo en la lucha electoral, sino también en la futura actuación política. Pero...

Pero he aquí, lector, una contundente declaración del señor Goicoechea en la mencionada entrevista:

"—¿De qué partido político se siente más afín el maurismo? ¿Acaso de la Unión Monárquica?

—Jamás. Nos separa el concepto que ellos tienen de la Dictadura, cuya obra tiene que defender, y nosotros no.

—¿Del partido liberal-conservador?

—Tampoco. Ellos creen que los partidos se hacen desde el Poder, al margen de las masas, y nosotros no. Además, tal y como está constituído, será, y lo es, el principal obstáculo para la formación de un gran partido de derechas.

—Y el conde de la Mortera, ¿en qué relaciones está con usted?

—Estamos absolutamente identificados."

Hacia el fin de la interviú, el periodista preguntó:

"—¿Y no cabe en lo posible que Calvo Sotelo y Bugallal condicionen su lucha y la supediten al interés monárquico?

El señor Goicoechea charla largamente del conde de Bugallal; pero rogando que no se publiquen sus declaraciones."

Todo ello demuestra, después de lo dicho, que el maurismo quiere persistir, sobrevivir en un último esfuerzo, para lo que necesita como condición esencial mantener su personalidad ante su mayor enemigo político—según todo el mundo sabe y corrobora el señor Goicoechea—, que no es otro que el partido liberal-conservador.

Hoy hace su debut Indio Rosa

Gran Casino del Sardinero
Hoy, a las siete y diez y media, ESPECTACULO DE VARIETES.
Noche: GRAN VERBENA ARISTOCRATICA TITULADA "EL MANTON DE MARIN"
Bandas de música. Fantástica iluminación. Espléndidas decoraciones en los salones. Se sorteará entre los caballeros un mantón dibujado por Ricardo Marín, y entre las señoras, una petaca del mismo, de las que se hará donación en el acto por los favorecidos a una persona del sexo contrario. Se suplica el traje de etiqueta o de tonos obscuros. A la fiesta se hallan invitados S. A. R. el infante don Gonzalo y todos los marinos de los buques de guerra ingleses y españoles.
Entrada de caballero, 10 ptas. De señora, 5 ptas. Abonados y pases, descuento de un 20 por 100.

UN ESPECTACULO SENSACIONAL

Se deja caer desde un aeroplano cuando volaba a dos mil metros de altura.

Ayer tarde fué un público numerosísimo a la Albericia, donde habían de tener lugar los temerarios vuelos de Pombo, seguidos del sensacional descenso en paracaídas del paracaidista español Casimiro A. Ruiz-Gopegui.

Este emocionante espectáculo se verificó, al ponerse el Sol, desde una altura de 2.000 metros, aproximadamente. Ruiz-Gopegui salió de la cabina y fué andando sobre un ala, dejándose caer al espacio de costado. Inmediatamente se abrió el protector paracaídas y el arriesgado aeronauta tardó en caer al suelo cuatro minutos y medio.

Cuando estaba en el aire el paracaidista, volaron a su alrededor Pombo y La Cierva, con sus aparatos, resultando un espectáculo de una emoción incomparable.

Durante la tarde, el inventor del autogiro hizo varios vuelos, llevando en uno de ellos a su esposa.

En la mañana de hoy sale para Burgos el señor La Cierva, continuando desde allí su vuelo a Murcia, su tierra natal, donde le espera un recibimiento apoteósico.

Sinceramente le deseamos un viaje aéreo que sea feliz.

TEATRO PEREDA
Empresa SAGE
Compañía de comedia del TEATRO INFANTA ISABEL, de Madrid.
Dirección: ARTURO SERRANO
Hoy, domingo, 24 de agosto 1930
TARDE, a las 6 y 3/4
EL ULTIMO LORD
NOCHE, a las 10 y 1/2
CUENTO DE HADAS

LAS NOTICIAS

PUBLICACIONES

La Editorial Zevs continúa su admirable labor de divulgación de nuevos autores, entre los que figuran personas tan destacadas en el movimiento literario ruso como I. Steinberg, "Cuando fuí comisario del pueblo", y de la que nos ocuparemos con más detenimiento, por el interés que ofrece el nuevo libro.

CONSULTORIO DENTAL { P. CITOLER Odontólogo
De diez a una y de tres a siete
RAYOS X
PLAZUELA DEL PRINCIPE, 10 :: TELEFONO 1955

R. PRESMANES DENTISTA
Puente, 1 duplicado, principal.

R. MAZA MADRAZO
MEDICINA GENERAL
ESPECIALISTA EN TUBERCULOSIS PULMONAR Y ENFERMEDADES DEL CORAZON
Consulta de 10 ½ a 1 y de 3 a 5.
Burgos, 3, principal. — Teléfono 3626.

En la villa de Laredo ha fallecido cristianamente el respetable señor don Faustino Nates Cavada, que trabajó muchos años en el comercio de América, siendo de todos apreciado por sus excelentes dotes de honradez y laboriosidad.

El fallecimiento de tan distinguido señor ha sido sentidísimo, viéndose con este triste motivo los familiares del finado rodeados de todas sus grandes amistades.

Reciba la apenada madre del fallecido, doña Fidela Cavada, así como sus hermanas, doña Julia y doña Pilar, y demás afligidos familiares, la expresión de nuestro sentido pésame por la desgracia que les aflige.

* * *

En el pueblo de Aés falleció ayer la distinguida señora doña Josefa Ortiz Ceballos, viuda de Gutiérrez, dejando a sus apenados familiares sumidos en el mayor desconsuelo.

A todos ellos, y de modo especial a sus desconsolados hijos, y demás parientes, llevamos nuestro más profundo pésame, deseándoles la necesaria résignación para sobrellevar tan dura prueba.

Santiago García Quintanilla
Medicina general. Especialista en huesos, músculos y articulaciones.
Consulta de 11 a 1. — Burgos, 3, 2.º dcha.

J. BALBAS CALLISTA
BLANCA, 24, 1.º Teléfono 1489

Dr. F. CALATAYUD
MÉDICO DENTISTA
EXTRACCIONES SIN DOLOR
Plazuela del Príncipe, 1. 1.º

Luis Ruiz Zorrilla MEDICO
Especialista en garganta, nariz y oídos.
Consulta de 10 ½ a 1 y de 3 ½ a 5
Méndez Núñez, 13. Teléfono 3332.

ALBERICO PARDO
MEDICO RADIOLOGO
Especialista en enfermedades de los niños
Consulta de 11 y ½ a 1 y ½ — Teléfono 3087

A. SANDOVAL
APARATO DIGESTIVO Y NUTRICION
De once a una y de cuatro a seis.
SAN JOSE, NUM. 16.—TELEFONO 2397

Angel Ruiz Zorrilla
VIAS URINARIAS—SECRETAS—CIRUGIA GENERAL
Consulta de 12 1/2 a 2 y de 4 a 7.
Plaza Vieja, 2-Tel. 3480.

PALOMA MENSAJERA

El vecino de Bezana don Antonio Puente ha recogido una paloma mensajera con varias indicaciones, y en la cola una inscripción que dice: "Rogelio Martínez-Auto-Salón-Gijón". Dicha paloma está a disposición de su dueño.

BUENAVENTURA R. PARETS
ABOGADO
Consulta diaria de 9 a 1 y de 4 a 6, excepto los días festivos.

Joaquín Santiuste
GARGANTA, NARIZ, OIDOS
11 a 12, Sanatorio del doctor Madrazo, 12 a 1 ½ y 4 a 5, Wad-Ras, 5.

GRAN CASINO DEL SARDINERO

LA ARISTOCRATICA VERBENA DEL MANTON DE MARIN SERA EN HONOR DE LOS MARINOS INGLESES Y ESPAÑOLES

Ayer continuó en aumento el pedido de billetes para esta fiesta de gala, celebrándose la original idea del sorteo del mantón y la petaca de Ricardo Marín.

De Torrelavega, Comillas, Solares y otros pueblos y balnearios sabemos ha de concurrir numeroso público.

De madrugada se ha ensayado la iluminación que bordeando los ventanales del Casino quedó instalada por la tarde, y el efecto fué sorprendente.

Recordamos que la fiesta se celebra en honor de los marinos ingleses y españoles de los buques de guerra surtos en nuestro puerto, y que a ella ha sido invitado su alteza real el infante don Gonzalo, oficial de la Marina.

Se suplica el traje de etiqueta. Los billetes de caballero costarán diez pesetas, y los de señora, cinco, pudiendo adquirirlos los abonados y poseedores de pases con un descuento de un veinte por ciento.

M.E.C.D. 2017

NUESTRA INFORMACION TELEFONICA

El saldo desfavorable sobre el comercio exterior es notablemente inferior al de los años precedentes.

El jefe del Gobierno y el ministro de Estado salieron anoche de Madrid para Santander.

Los comerciantes e industriales madrileños presentarán candidatos en las próximas elecciones.

EL JEFE DEL GOBIERNO

Madrid.—El presidente del Consejo de ministros pasó toda la mañana del día de hoy trabajando.

A las dos de la tarde recibió a los periodistas, a los cuales dijo que no ocurría ninguna novedad.

También les habló el conde de Xauen de la mejora que ha experimentado la cotización de la peseta, con una pequeña desigualdad entre las operaciones de cierre de las Bolsas de Madrid y de Londres, siendo la cotización de la de Madrid más alta que la de la capital inglesa.

Añadió que esta noche saldrá para Santander, de donde regresará el viernes, empezando entonces el período normal de Consejos de ministros.

EL COMITE DE CAMBIOS

El ministro de Hacienda, señor Wais, recibió en su despacho al Comité Regulador de los Cambios, con quienes permaneció largo rato, cambiando impresiones sobre el actual momento y la situación de la peseta y las medidas adoptadas para mejorar los cambios.

Después el señor Wais recibió al subsecretario de la Presidencia.

MANIFESTACIONES DEL MINISTRO DE ECONOMIA

El ministro de Economía, señor Rodríguez de Viguri, recibió a los periodistas, manifestándoles que el próximo día 27 del corriente mes saldrá de Madrid para Gijón, donde clausurará el día 28 la Feria de Muestras de aquella ciudad.

Añadió que también iría a aquella capital el ex ministro de Hacienda señor Argüelles, quien pronunciaría un discurso con motivo de la clausura.

Agregó el señor Rodríguez de Viguri que le había visitado una Comisión de vendedores ambulantes de melones, que fueron acompañados de los productores de dicho fruto en la provincia de Madrid, para que el ministro influyera cerca del alcalde con objeto de que éste revoque la disposición dada por la Alcaldía que prohibe la venta ambulante de melones, pues diariamente en esta capital se consumen más de doscientos carros, y en la actualidad, por esa medida de nuestro Ayuntamiento, apenas si llega a consumirse la mitad.

El señor Rodríguez de Viguri prometió trasladar su queja al alcalde de Madrid.

Ernesto Gonzalvo
APARATO DIGESTIVO.—RADIOLOGO
LEALTAD, 7, 1.° (encima de la joyería de Presmanes).—Horas de consulta: de 11 a 1 y de 3 a 5.—Teléfono 2304.

EL DECRETO SOBRE EL CENSO

Hoy se ha enviado en la valija, para someterlo a la firma del Rey, el decreto prorrogando el plazo para la confección del Censo electoral.

DECLARACIONES DEL MINISTRO DE INSTRUCCION

El ministro de Instrucción pública, señor Tormo, ha manifestado a los periodistas, hablando sobre el retraso en la publicación de las listas de las puntuaciones obtenidas en el concurso de maestras, que él lo ha deplorado tanto como el que más y que el retraso en esta publicación es debido, en parte, al escrupuloso cómputo con que se hacen las puntuaciones obtenidas en los ejercicios efectuados por cada uno de los maestros, que están realizando un sólo funcionario, para que de este modo él solo asuma toda la responsabilidad.

Agregó que en el Consejo de ministros de ayer se trató de algunas modificaciones que cree necesarias en el Estatuto del Magisterio, y que se refieren al reingreso de excedentes, cuyos derechos considera respetables, pero que en la mayoría de las veces perjudican a los demás compañeros. Para solucionar esta cuestión es su criterio que desde el momento en que los excedentes pidan el reingreso, se les incluya en el escalafón sin perder una sola fecha, y que para la adjudicación de las plazas vayan a los concursos con sus compañeros, y otras modificaciones relacionadas con el derecho de consortes, que es preciso reconocer que también en la mayor parte de las veces perjudican notablemente a otros compañeros, citando el señor Tormo a este objeto varios ejemplos.

Agregó el ministro de Instrucción que en el Consejo de ayer había puesto también otro caso de difícil solución, y que es el referente a la disposición de la provisión para el día 1 de septiembre de mil plazas de maestros, quinientas de cada sexo, y que para esta atención en los presupuestos hay solamente un millón doscientas cuarenta y siete mil pesetas, que no es lo suficiente, y que la generalidad de los maestros piden que la provisión de plazas no se haga en última categoría, sino para las siete categorías distintas que existen.

El ministro expuso en el Consejo su criterio de que la creación de dichas plazas arranque del 15 de septiembre, con lo que se hará tiempo para ir haciendo, de esta manera, dinero bastante.

También manifestó el ministro de Instrucción pública que no se hallaba conforme con que la Fiesta del Libro se celebre el día 7 de octubre, que fué el día del nacimiento de Miguel de Cervantes, pues opina que está demasiado cargada de fiestas la primera quincena del curso y que debe trasladarse a la del 23 de abril, fecha de la muerte del príncipe de los ingenios.

Añadió que en breve se publicará una real orden nombrando cien maestros para Barcelona, con destino a los nuevos Grupos escolares creados en aquella capital, y que son ocho. Estos Grupos están perfectamente atendidos por aquel Ayuntamiento, haciendo un total de 160 maestros y una población escolar de 6.500 niños.

Terminó diciendo el señor Tormo que tenía el proyecto de aumentar los inspectores de Primera Enseñanza, pues ahora ejercen vigilancia sobre 179 escuelas, lo que hace imposible que desarrollen una labor eficaz.

Piel-Vías urinarias-Secretas
D. SOLIS CAGIGAL
Médico especialista, por oposición, del Servicio Oficial de las enfermedades venéreo-sifilíticas
Consulta de 10 a 1 y de 4 a 6.
PUNTIDA, 1. PRIMERO

LAS IMPORTACIONES Y EXPORTACIONES

En el Ministerio de Hacienda se ha facilitado la siguiente nota:

"La sección de Estadística del comercio exterior de la Dirección de Aduanas ha totalizado dicho comercio por lo que respecta a los siete primeros meses del año actual, y en el deseo de que la opinión conozca con la mayor rapidez posible dichos datos, para el enjuiciamiento que considere oportuno, anticipa su publicación al cuaderno mensual detallado.

El saldo desfavorable de la balanza sigue notablemente inferior al de los años precedentes. Además ha disminuído la importación de artículos fabricados y sustancias alimenticias, aumentando considerablemente la exportación de dichos mismos Grupos de mercancías, lo cual demuestra que la potencialidad industrial de España crece y que nos bastamos cada vez más a nosotros mismos con nuestra propia producción, datos muy halagüeños para la economía nacional.

He aquí un resumen de dichos datos:

Resumen de importación y exportación de mercancías en los meses de enero a julio de 1928, 1929 y 1930.—Total de valores de la importación en 1928, pesetas oro 1.703.692.904; 1929, pesetas oro 1.589.342.206; 1930, pesetas oro 1.463.062.453. Total de los valores de exportación: 1928, 1.264.536.064; 1929, 1.147.483.805; 1930, 1.296.307.844.

Saldo en contra: en 1928, 439.156.840; en 1929, 441.858,401; en 1930, 166.754.609.

El saldo desfavorable de nuestra balanza comercial, que fué de 112,7 millones hasta el final de junio, asciende a 166,7 en julio. En este aumento del desnivel influyó el haber cesado en julio la exportación de naranjas; el aumento de importaciones de algunos de los artículos, que por referencia arancelaria iban a devengar mayores derechos a partir del 1 de agosto, por lo cual se precipitó su introducción, y también la importación de gasolina, a que luego se hace referencia.

Las principales diferencias observadas en las cifras de 1930, respecto a 1922, son las siguientes:

Importación.—Primeras materias en alza: Anilinas, nueve millones de pesetas, y algodón, 40. En baja: Carbones, ocho millones; maderas, 11,5, y semillas oleaginosas, ocho millones. Artículos fabricados, en alza: Gasolina, once millones (en julio se importó por valor de diez y siete millones, en gran parte para abastecer los puertos del Norte); hilados de seda, siete. En baja: Abonos químicos, once millones, y tejidos de algodón, cinco. Substancias alimenticias en baja: Bacalao, diez millones; cereales, ochenta y nueve, y huevos, seis.

Exportación.—Primeras materias en baja: Corcho, siete millones, y plomo en galápago, diez. Artículos fabricados en alza: Manufacturas de algodón, veintisiete millones. En baja: Manufacturas de corcho, quince millones. Substancias alimenticias en alza: Arroz, ocho millones; naranjas, noventa y cinco; aceite, ochenta y seis. En baja: Patatas, cinco millones, y vinos, cuarenta y cuatro.

DESORDENES DE LA NUTRICION
Todos los desórdenes digestivos debidos a un exceso de acidez cesan inmediatamente con el uso de la Magnesia Bisurada. Aunque su composición es inofensiva, la Magnesia Bisurada no sólo neutraliza la acidez excesiva, sino que, además, inmoviliza sensiblemente las partes dolorosas del estómago. Tal inmovilización estomacal tiene por objeto evitar el contacto de la mucosa inflamada de los alimentos, a fin de facilitar la acción cicatrizante. Apenas se sienta cualquier molestia estomacal, tómese la Magnesia Bisurada, la cual es sin rival para combatir las diferentes enfermedades estomacales. La Magnesia Bisurada se vende en todas las farmacias. Los médicos recomiendan la Magnesia Bisurada.

LA BANDA "EL EMPASTRE"

San Sebastián.—Esta noche actuó la Banda "El Empastre". La entrada fué un lleno, y el tiempo, magnífico.

Los artistas fueron ovacionados. Casi todos los números fueron repetidos.

Terminado el espectáculo, salieron todos los artistas, en autocars, para Santander.

EL MINISTRO DE JUSTICIA

Málaga.—En el expreso llegó a esta capital el ministro de Gracia y Justicia, señor Estrada, que en la estación fué recibido por las autoridades y numerosos amigos, trasladándose seguidamente a su domicilio, donde después fué visitadísimo.

Luego, acompañado de las autoridades, visitó el torpedero número 15, donde fué obsequiado con un "cocktail".

CAMBO VENDRA A SANTANDER

Valencia.—Persona allegada al ex ministro don Francisco Cambó ha manifestado que éste llegará a fines de mes a Santander.

Después hará un viaje a Ginebra, con objeto de asistir a la reunión de la Sociedad de Naciones y oír el discurso que pronunciará Briand.

Luego regresará a España.

COMERCIANTES E INDUSTRIALES INTERVENDRAN EN LAS ELECCIONES

Madrid.—El Consejo directivo de la Unión de patronos comerciantes e industriales madrileños, consecuente con el acuerdo adoptado en la asamblea del 21 del corriente, va a comenzar los trabajos electorales y preparar su candidatura para las próximas elecciones de diputados a Cortes por Madrid, con la cooperación de todas las Asociaciones agrupadas y elementos afines, porque opina que las fuerzas vivas, que contribuyen poderosamente a los gastos de la nación, deben tomar parte activa en la administración pública.

EL AUTOGIRO IRA A ALMERIA

Almería.—El ingeniero señor La Cierva ha aceptado la invitación que le hizo el presidente del Aero Club de esta ciudad, y después de pasar unos días en Murcia, con su familia, vendrá a Almería en el autogiro.

FALLECIMIENTO DE LA ESPOSA DE RAMON Y CAJAL

Madrid.—A las seis y media de la tarde de ayer ha fallecido doña Silveria Fañanas, esposa del sabio Ramón y Cajal.

A las cinco de la tarde se ha celebrado el entierro de dicha señora.

A la conducción asistieron los hijos Jorge y Luis y contadas personas, pues por voluntad expresa de don Santiago Ramón y Cajal, no se dió cuenta a nadie de la hora del entierro.

El Ayuntamiento y la Diputación de Huesca, de donde era natural la esposa del sabio bacteriólogo, han telegrafiado a éste su pésame.

La finada contaba setenta y seis años de edad.

BEBA UD. HOZNAYO
Ideal agua de mesa.
Pídala en todos los hoteles.

EL PARTE METEOROLOGICO

Madrid.—La zona de mal tiempo de las Islas Británicas se corre hacia Oriente, encontrándose hoy en la península escandinava. Al Sur de Islandia, sobre el paralelo 60, se encuentra otra perturbación que amenaza a las costas del archipiélago británico. Las altas presiones del Atlántico se hallá al Sur de las Azores y se extienden hasta la costa Nordeste de nuestra península. En toda ella el cielo está despejado y los vientos soplan flojos de dirección variable.

La temperatura máxima de ayer en España fué de 38 grados en Cáceres, y la mínima, de 11, en Valladolid. En Madrid, la máxima fué de 36, y la mínima, de 19.

Aviso a los aviadores.—En todas las rutas, tiempo de cielo despejado o escasas nubes altas.

Aviso a los agricultores.—Tiempo de cielo despejado. Calor.

Aviso a los navegantes.—El mar está tranquilo en todas nuestras costas.

Tiempo probable en toda España. Vientos flojos y tiempo de cielo claro. Calor.

Tiempo probable en el Protectorado marroquí.—Tiempo de cielo despejado. Calor.

Calzados muy bonitos, surtido muy extenso y precios baratísimos. Nadie puede competir con QUINTANA ni en modelos ni en precios. LA ELEGANTE. Compañía, 4 (frente a la iglesia).

PROTESTA CONTRA LAS LISTAS DEL CENSO DE VALENCIA

Valencia.—Por unanimidad se ha presentado una protesta por elementos de todos los partidos políticos constituídos en Valencia contra las inexactitudes que contienen las listas del Censo electoral, expuestas desde ayer en los patios del Ayuntamiento.

Parece que se han confeccionado a base del padrón hecho por el Gobierno de la Dictadura en 1924.

Varias Comisiones han visitado al alcalde, pidiéndole que se exijan responsabilidades a los confeccionadores del Censo.

LOS TRANVIARIOS DE GRANADA

Granada.—Los obreros tranviarios tienen el propósito de declararse en huelga el día 27, porque la Empresa de la línea de Sierra Nevada se ha negado a admitir a los obreros despedidos durante los últimos conflictos.

SE ARROJA DE UN AUTO EN MARCHA

Ubeda.—Tres jóvenes que regresaban de Torreperogil encontraron una camioneta en el camino, y rogaron al conductor que les permitiese subir.

Accedió éste; pero al llegar cerca de Ubeda les dijo que se apeasen, para que no les viera el dueño. Sin esperar a que parase el vehículo, se arrojaron los tres muchachos al suelo, y uno de ellos, llamado Angel Sánchez Rojas, se fracturó la base del cráneo, falleciendo al ingresar en la Casa de Socorro.

También resultó herido otro llamado Juan Padilla.

ROBO EN LA FINCA DE UN MINISTRO

Pontevedra.—En la madrugada última penetraron varios ladrones en la finca que en Villamarcón tiene el nuevo ministro de Economía, señor Rodríguez Viguri, y aprovechando la ausencia de la familia, se llevaron diversos objetos de valor.

POR LAS VICTIMAS DE LOS TERREMOTOS DE ITALIA

Toledo.—A las diez de la mañana se han celebrado en la Catedral, asistiendo el primado, solemnes funerales en sufragio de las almas de las víctimas de los terremotos de Italia.

En el centro del crucero se levantó severo túmulo, rodeado de blandones.

Asistieron al acto el gobernador civil, las autoridades locales y las representaciones de las Cofradías religiosas.

Luego el primado, revestido de Pontifical, y asistido del deán y de los capitulares, subió a la tribuna, pronunciando una oración.

CLAVERO Méndez Núñez, 2 :: Teléfono 3094 ::
Laboratorio de análisis médico.

DE BARCELONA

EXTRAÑA LOCURA DE UN SARGENTO

Barcelona. — Anoche hemos podido comprobar un suceso ocurrido en la mañana de ayer.

El hecho es el siguiente: Una sección del regimiento de Infantería Badajoz salió, como todos los días, al mando de un sargento, para una de las playas de la Barceloneta, donde toman baños los soldados.

Cuando terminaron, el sargento que mandaba la fuerza ordenó que se pusiera el pelotón en marcha en sentido completamente opuesto al que se sigue para dirigirse al cuartel.

Siguiendo el paseo de San Juan, marchó hacia la barriada de San Andrés, que recorrió completamente, y, aunque la tropa se extrañaba grandemente de la dirección que seguía, por disciplina se abstuvieron los soldados de objetar nada a su jefe.

Cuando habían recorrido ya más de quince kilómetros, un soldado se acercó al sargento, indicándole si no convendría regresar al cuartel.

Entonces, Fornés—que así se llamaba el sargento en cuestión—ordenó al recluta que se presentara inmediatamente en el cuartel, en calidad de arrestado.

Hecho esto, en un lugar solitario, dijo misteriosamente a la tropa que iban a rescatar una mujer que estaba presa entre bayonetas.

Como diera muestras de enajenación mental, todos los soldados trataron de convencer a su jefe de la conveniencia de ir en seguida a Barcelona, lográndolo después de mucho discutir.

Al llegar al cuartel, Fornés fué interrogado por un jefe, que le pidió explicaciones de lo ocurrido.

El sargento contestó incoherencias, y trató de arrojarse por una ventana; pero como no consiguiera su propósito, huyó, y, apoderándose de un fusil, se disparó un tiro en el estómago, falleciendo poco después.

Fornés era natural de Alicante, y tenía treinta y dos años de edad.

Parece que hace un año entró de huésped en una casa, enamorándose de la hija del dueño.

Este se opuso a las relaciones de su hija con Fornés; pero al fin logró el sargento que fueran aceptadas.

Hace pocos días, al requerirle la novia para que fijara fecha de matrimonio, contestó que él no se casaría nunca.

La muchacha, seguidamente, huyó de casa, sin que hasta la fecha haya sido posible hallarla.

El sargento dió desde este día pruebas de perturbación mental, que ha terminado como queda dicho.

EL SUMARIO CONTRA SERRAN

El juez especial que entiende en el sumario contra el señor Serrán continuó hoy la práctica de diligencias.

Ha redactado un cuestionario, que remitirá a los Bancos, para que le cumplimenten, con objeto de averiguar las relaciones que el señor Serrán mantuvo con las entidades bancarias de Barcelona.

Ha prestado de nuevo declaración el marqués de Fuente el Sol, ratificándose en sus manifestaciones.

Lo mismo hizo el farmacéutico de Villanueva y Geltrú señor Roch, el cual ha estado detenido, y al fin ha sido puesto en libertad, por comprobarse su inocencia.

LOS VUELOS EN APARATOS SIN MOTOR

En el aeródromo naval se han realizado los primeros vuelos en aparatos sin motor.

El archiduque Francisco José hizo el primer ensayo, alcanzado alturas muy variables, susceptibles de mejorarse con buen tiempo.

Luego voló el archiduque Antonio con la señorita Elena Sáenz, que hizo dos lanzamientos muy interesantes. Es la primera española que ha realizado un vuelo en aparatos sin motor.

Después hicieron experimentos varios aficionados.

CONFLICTO SOLUCIONADO

Aceptadas por los obreros de géneres de punto, de Mataró, parte de las mejoras propuestas por los patronos, aquéllos han retirado el oficio de huelga que tenían anunciado para pasado mañana.

La huelga, de haberse producido, hubiera revestido caracteres de gravedad, pues abarcaba a unos ocho mil obreros.

El viaje del príncipe de Asturias.

San Sebastián. — Se ha anunciado para esta noche la llegada del príncipe de Asturias, que debía salir esta mañana en automóvil de París con dirección a España.

Han comenzado a hacer los preparativos para el alojamiento de los Reyes en el Palacio de Miramar.

JULIAN FERNANDEZ DOSAL
ESPECIALISTA EN LAS ENFERMEDADES DEL CORAZON
Consulta de 11 a 1. Santa Lucía, 3, 1.°

El jefe del Gobierno y el ministro de Estado.

Madrid.—Esta noche, a las nueve menos cuarto, ha salido en el expreso para Santander el presidente del Consejo.

Con él marchan el ministro de Estado, el director general de Seguridad y el subsecretario señor Sánchez Delgado.

En el mismo tren marchó a San Sebastián el ministro de Fomento, acompañado de su señora.

A despedir al general Berenguer acudieron a la estación los ministros de la Gobernación, Hacienda y Economía; los subsecretarios de Hacienda y Economía; el gobernador civil, el alcalde, el presidente interino de la Diputación, y gran número de amigos.

El jefe del Gobierno no hizo declaraciones. Se limitó a decir que se proponía estar de regreso en Madrid hacia el día 26, para asistir al próximo Consejo, que se celebrará probablemente el viernes, y que sería posible que no volviera a salir de Madrid.

ANTONIO ALBERDI
VIAS URINARIAS, PARTOS Y ENFERMEDADES DE LA MUJER
Consulta de diez a una y de tres a cinco.
Amós de Escalante, 10, 1.°—Tel. 2774.

LOS DEPORTES

COMBATES DE BOXEO EN VIGO

Vigo.—Mañana se celebrará en el parque de las Cabañas una velada de boxeo, en la que se enfrentarán Gironés, campeón de Europa, y el pluma Paúl Gay, campeón francés.

VELADA PUGILISTICA

Madrid.—Esta noche, en la Ferroviaria, se ha celebrado una interesante velada de boxeo.

Los principales combates dieron los siguientes resultados:

Pedro Ruiz venció, por puntos, a Tabanes, en un match a diez asaltos.

El asturiano Peña, por la misma decisión, al chileno King Chile, también en un combate a diez asaltos.

Asistió mucho público.

Doctor José Matorras.
Partos.—Enfermedades de la mujer.
San Francisco, 23, segundo.—De 11 a 1.

Del extranjero.

LA REINA MARIA Y LA PRINCESA ILEANA

Bucarest.—La Reina María y la princesa Ileana han llegado a Sinaia, procedentes de Blet.

Fueron recibidas en la estación por el Rey Carol y las autoridades.

CONGRESO TERMINADO

Estocolmo.—El IV Congreso de la Unión Geodésica y Geofísica ha terminado sus trabajos.

El próximo Congreso se celebrará en Portugal, el año 1933.

LOS VOLUNTARIOS DE SANDINO

Nueva York.—Telegrafían de Managua que se han registrado unos encuentros entre la guardia nacional nicaragüense y los voluntarios del general Sandino, teniendo éstos varios muertos.

Managua.—En los recientes encuentros entre los partidarios de Sandino y las fuerzas de la guardia nacional nicaragüense, los primeros tuvieron seis bajas.

DOCTOR GARCIA BUSTAMANTE
Medicina y cirugía de Estómago, Hígado e Intestinos.—Nutrición.
Alameda 1.ª, 4. De 9-11 y 4-5. Teléf. 2381.

MUERTE DEL DUQUE DE NORTHUMBERLAND

Londres.—Ha fallecido el duque de Northumberland, que sufrió una operación hace unos nueve días.

SE SUBLEVA UNA GUARNICION PERUANA

Lima.—En una nota oficiosa dice el Gobierno que las tropas de la guarnición de Arequipa, instigadas por el comandante Sánchez Sierra, se sublevaron en la mañana de ayer y se apoderaron del jefe de la plaza y del gobernador del departamento.

Las tropas se hicieron dueñas de la ciudad.

Confía el Gobierno poder restablecer el orden en Arequipa, y ha prohibido que los aviones comerciales vuelen sobre dicha población y zona contigua.

Hasta ahora no ha habido víctimas.

LOS REYES DE INGLATERRA

Londres.—Los Reyes de Inglaterra han llegado a Balmoral, procedentes de Sandringham.

EL ARCHIDUQUE OTTO, REY DE HUNGRIA

París.—El periódico "Le Soir" dice que el archiduque Otto ha sido coronado secretamente Rey de Hungría.

Por otra parte, varios periódicos cen saber que personalidades húng han afirmado que la entrada y la ronación del archiduque se haría toda solemnidad.

LAS LUCHAS EN CHINA

Pekín.—Las autoridades militares de Fu Kien anuncian que han infligido una derrota definitiva a unos 3.000 bandidos, y anuncian que, a consecuencia de ello, esperan poner en seguida en libertad a dos misioneras inglesas, por las cuales los bandoleros pedían un fuerte rescate.

EL DEBATE SOBRE LA UNION EUROPEA

París.—Según los informadores especiales, el Gobierno francés ha circulado a todos los Gobiernos de Europa la petición de que el debate sobre la Unión Federal Europea comience antes de que se inaugure la asamblea de la Sociedad de Naciones.

El Quai d'Orsay ha publicado el Libro Blanco, con todas las respuestas de los veintiséis Gobiernos consultados.

Fernando Estrañi
Enfermedades del SISTEMA NERVIOSO
CASTELAR, 1. — TELEFONO 1142.
Consulta de 11 a 1 y de 3 a 5.

LOS LOBOS DE PELICULA

Nueva York.— Dos bandidos armados asaltaron el automóvil de un joyero que llevaba seis estuches con joyas por valor de seis millones y medio de dólares.

Los malhechores subieron al auto, detenido ante un almacén de Brooklyn, y amenazaron al chofer pistola en mano, obligándole a que les condujese hasta las afueras a gran velocidad.

Allí abandonaron el coche y huyeron con las joyas.

Coñac COMENDADOR

EL "JUAN SEBASTIAN ELCANO"

Washington. — El departamento de Guerra ha enviado instrucciones a las fuerzas norteamericanas de los puertos de Honolulu, San Diego y Panamá, para que rindan honores a la tripulación del buque-escuela español "Juan Sebastián Elcano", cuando visite los mencionados puertos.

Dicho barco español tiene señaladas sus llegadas: a San Diego, el 14 de febrero del próximo año; al canal de Panamá, el 8 de marzo, y a Nueva York, donde también será objeto de un gran recibimiento, un mes más tarde.

JUAN JOSÉ LASTRA MEDICO especialista en enfermedades de los niños, de la Institución «Gota de Leche».
Becedo, 1, 1.° - Teléfono 2499.

LOS RESTOS DEL EXPLORADOR ANDREE

Estocolmo.—Se conocen más detalles del descubrimiento de los restos del explorador Andrée y sus compañeros.

El jefe de la expedición del buque pereció el último, como lo demuestran las notas de su libro de ruta.

El primero en caer fué Strindber, al que sus compañeros enterraron. A éste le siguió Frankel, cuyo cadáver ha quedado completamente destrozado, y sólo se ha encontrado el esqueleto.

En cambio, los de Andrée y Strindber están muy bien conservados.

La noticia del descubrimiento fué traída a Noruega por el capitán Gustavo Jensen.

Dicho marino vió cómo los cuerpos de Andrés y sus compañeros fueron recogidos a bordo del barco de la expedición científica del doctor Horn.

El descubrimiento de los cadáveres ocurrió el 6 de agosto.

El citado Horn dice que el calzado de los muertos estaba muy poco gastado, lo cual indica que los aeronautas no tuvieron que recorrer mucho para llegar al lugar en que perecieron.

Parte de los documentos encontrados están destruídos por las heladas.

El Gobierno sueco ha dado órdenes al crucero "Sveridge" para que salga con dirección a la Isla Blanca y recoja los restos de los tres desgraciados exploradores.

SAIZ ANTOMIL MEDICINA INTERNA
APARATO DIGESTIVO Y NUTRICION
De 11 a 1 y 4 a 5. Muelle, 34. Tel. 1819.

LA PARALISIS INFANTIL

París.—Las autoridades de Alsacia se hallan justamente alarmadas ante la epidemia de parálisis infantil que se extiende por toda la región.

En los últimos días han fallecido a consecuencia de dicha epidemia unos 35 niños.

RICARDO SARO
DENTISTA
Consulta de diez a una y de cuatro a seis
Wad-Ras, 5, segundo; teléfono 3142.

CARRERA DE AUTOMOVILES

Londres.—A las diez de esta mañana ha dado principio la carrera de automóviles en el circuito de Ard, cerca de Belfast (Irlanda).

Para esta carrera el periódico "Daily Mail" ha ofrecido un premio de sesenta y siete mil pesetas.

Inglaterra, Alemania e Italia se hallan representadas en esta competición por sus más prestigiosos ases del volante, habiéndose dado cita en este circuito los mejores automovilistas del [illegible]

[illegible] se declara, en general, en [illegible] corredores italianos, que [illegible] la carrera. Entre [illegible] Nuvelari existe [illegible] se ha degene-

M.E.C.D. 2017

NOTAS LOCALES

EL DIA

Maravillosa jornada la de ayer. Fué un día verdaderamente agosteño. Los forasteros, que tenían ya preparados sus equipajes, aplazaron su marcha para mejor oportunidad. Los santanderinos abandonaron sus hogares para aproximarse al mar, donde la estancia era muy grata. Por la noche, una noche serena y estrellada, la gente acudió a divertirse en las fiestas populares que organizan los elementos propulsores de esa gran institución de la Cocina Económica.

No está dormido, como muchos creen, el espíritu de ciudadanía, en el que puede confiarse por los que amamos el resurgimiento de nuestra patria. No está dormido. Lo demuestra esa protesta, ya airada, contra esas listas de absurda confección colocadas en el portal del Ayuntamiento. No ha podido escogerse lugar más incómodo para una revisión. Sin duda se pretende que prosperen aquellos procedimientos de suplantación de la voluntad ciudadana, de la que se burlaban antiguamente los bolilleros y los muñidores. Frente a todos estos inconvenientes, no olviden los ciudadanos la importancia de esta revisión, que es preciso hacer de manera celosa y vigilante en defensa de unos derechos que ¡hace tanto tiempo que no se ejercen!

Mucha animación en los centros oficiales. Los problemas planteados requieren de las autoridades una actividad constante. A veces, es preciso actuar de día y de noche, y... hasta de madrugada.

También hay animación en la provincia, grandes deseos de venir a la capital. Y es natural que así sea, pues la capital está en fiestas, y la presencia de los personajes políticos facilita el acercarse a éstos para la exposición de legítimas aspiraciones, de nobles deseos, de pedir atención para justos ideales.

En fin, veremos qué sorpresas nos reserva la nueva jornada, que la pronosticamos pródiga en emociones y fecunda en noticias de todo orden: nacionales, provinciales, locales. Por lo pronto, la llegada del jefe del Gobierno, del director general de Seguridad, del presidente de la Diputación de Madrid, del alcalde, etc., abren una fuente en la que los periodistas podremos saciar nuestra sed inextinguible de curiosidad...

Para café y cerveza: "NAMUR"

LAS GRANDES CULTURAS PRECOLOMBINAS

Terminó ayer su cursillo de conferencias sobre la América precolombina el joven catedrático, decano de la Facultad de Filosofía y Letras de la Universidad de Santiago, don Ciriaco Pérez Bustamante.

La conferencia desarrollada ayer versó sobre las grandes culturas precolombinas.

La admirable disertación fué escuchada por un público numeroso, que estimó, en todo cuanto valen, los grandes conocimientos del distinguido conferenciante, que fué ovacionado al terminar.

CONSTANTINOPLA-AMERICAN BAR
Sección de Fiambres a cargo de don Atanasio Couceiro.

ACERCA DE UNAS INFORMACIONES

Un periodista preguntó ayer al gobernador civil:

—¿Qué noticias tiene usted acerca de la denuncia presentada al Juzgado para que se esclarezca completamente el llamado extraño suceso de la Virgen del Mar?

—Desde el momento en que el asunto está en manos de la dignísima autoridad judicial, lo que cabe es esperar su resolución. Así, pues, no conozco ninguna nueva noticia; pero se aclarará todo cuanto sea preciso aclarar.

Para platos del día: "NAMUR".

ASUNTOS PARA LA PROXIMA SESION

En la próxima reunión de la Comisión municipal permanente se tratará de los siguientes asuntos:

Hacienda.—Concesión de anticipos reintegrables a varios empleados; reconocer a favor de don Norberto Bacigalupi un crédito de 230 pesetas; consignar en el próximo presupuesto una cantidad para gratificar al personal de Estadística; exención de varios expedientes de plus valía; don Joaquín de la Fuente, anularle la cuota que se le ha girado por el arbitrio de plus valía; don Francisco Pérez Venero, ídem ídem; don Secundino Arteche y don Valentín R. Lavín, desestimar sus reclamaciones contra el arbitrio de plus valía; declarar firme la cuota aplicada por plus valía a doña María de la Lastra; contribuir con cien pesetas para los damnificados por los movimientos sísmicos de la ciudad de Montilla; adquirir un fichero para la oficina del señor gestor; propuesta de amortización de títulos de los empréstitos de 1909 y 1914, con cargo a la consignación de vigente presupuesto; dictamen de la Comisión sobre el contrato de la recaudación afianzada.

PLUMAS A 30 PESETAS.
Casa Heras, Santa Clara, núm. 1.

LA FABRICA DE CABEZON DE LA SAL

Todos los Ayuntamientos de la provincia dirigieron ayer telegramas al gobernador civil, pidiéndole que intervenga de una manera directa y activa para conseguir la apertura de la fábrica de tejidos de Cabezón de la Sal.

El señor Díaz-Caneja, refiriéndose a estos telegramas, nos dijo que él se encuentra siempre dispuesto a trabajar en beneficio de todos los problemas santanderinos, y, por lo tanto, en favor de esa apertura.

Precisamente hasta hace unos días—añadió—no se me ha pedido mi colaboración. Cuando se ha hecho, he procurado informarme y he tenido ya una entrevista con el señor Cossío, entrevista a la que seguirán otras. Sus aspiraciones, si, como creo, son de justicia, las haré mías, y mi esfuerzo se sumará al de la ciudad, mejor dicho, al de toda la provincia, para conseguir esa apertura que tanto interesa a la Montaña.

Estas declaraciones fueron hechas por la primera autoridad civil en las últimas horas de la mañana de ayer. Por la noche sabemos que estuvo en su despacho hasta la madrugada, y que este trabajo en horas extraordinarias estuvo relacionado con este asunto, del que, probablemente, el próximo lunes habrá interesantes noticias.

DE NUESTRO BUZON PROFESIONAL

La avenida de la Reina Victoria.

"Señor "Notalocalizador": De nuevo han vuelto a rebachear esta desgraciada avenida de la Reina Victoria, y de nuevo vuelven a echar este grijo de la cantera de Peñacastillo, que levanta nubes de polvo y que ha destrozado todos los paseos de Santander. Bien se ve, por el interés que tienen de consumir ese grijo, que hay alguien interesado en ello, que nosotros conocemos, y seguramente usted también; pero si se obstinan en seguir destrozándonos los pulmones y la ropa por favorecer a un señor, darán lugar a que lo digamos públicamente.—Varios vecinos."

Terraza del Sardinero.

ESTA NOCHE, OTRA GRAN VERBENA, EN LA QUE SE CELEBRARA EL SORTEO DEL MAGNIFICO REGALO

Si la verbena de anoche se vió concurridísima, la de hoy, respondiendo al entusiasmo observado, convertirá aquel bello lugar del Sardinero en un punto obligado de reunión de la juventud.

El magnífico mueble que ha de sortearse esta noche sigue provocando singular revuelo entre nuestras lindas muchachas. ¿A quién tocará? Pronto ha de saberse.

El sorteo ha de verificarse a las doce en punto de la noche. Se ruega a ellas que estén presentes a la citada hora y atentas al sorteo, pues es deseo de los organizadores que el regalo se otorgue pública e inmediatamente.

Y ahora, a pasar dos horas de grato esparcimiento en la incomparable terraza, bajo el vital encanto de una noche agosteña, que la vida—colmena de inquietudes, sembradora de fatigas—es parca en ratos de solaz... y el verano es corto, y se acaba.

Las Caldas de Besaya.-El Transvaal
Gran concierto al aire libre, por
LA CORAL DE SANTANDER
Director: DON RAMON SAEZ DE ADANA
CORO MIXTO DE 130 VOCES
Interpretarán canciones populares de las diferentes regiones, especialmente de la Montaña.
EL DOMINGO, 24 DE AGOSTO CORRIENTE
A LAS CUATRO DE LA TARDE

Cae un niño en pañales de un tercer piso y el Angel de la Guarda le salva.

"Mientras Santander ríe y baila, pierde 200 niños en verano."

Aquel hermoso niño de cinco meses de edad y 6.500 gramos de peso, ya no pesa más de 4.700 gramos; sus ojos, vivos y expresivos, se hallan hundidos en sus cuencas, rodeados de un círculo ceniciento; ya no brillan, porque están secos. Su mirada ahora es fija, sin pestañear, como dirigida al infinito o hacia adentro, indistintamente. Su graciosa y chatita nariz parece afilada; sus mofletudas mejillas están deprimidas. Sus mórbidas carnes están flácidas, la piel ya no es tersa, sino al plegarla entre los dedos, persiste largo tiempo sus pliegues.

Los movimientos son nulos, y las piernas, brazos y cabeza se quedan en la posición en que se les pone; ésta ya no se mantiene erguida.

La boca, entreabierta, no se la oye respirar; sólo se oye un suspiro, atenuado de vez en cuando. El corazón late débilmente. El vientre, deprimido, y a través de sus delgadas paredes, se notan los salientes de las asas intestinales.

¿Qué tendrá este niño, que en cuatro días ha llegado a este estado?... La madre no lo sabe, según nos dice, impaciente y alarmada. Y sin embargo, no hay más que mirarle a los ojos, hundidos y fijos, sin pestañear, sin quejarse, con la boca entreabierta, postrado y sin movimiento, y todo ello en pleno verano, para adivinar que está padeciendo un cólera infantil, el terrible y mortífero cólera infantil.

Preguntémosle a la madre lo que no nos ha contado, debido a su ignorancia, y debido a esto porque no le da importancia, y es las veces que ensucia el pañal el niño, y os dice que ocho o diez al día, aguadas y amarillentas. ¿Cómo ha de comprender ella que ese cuadro tan imponente, que ese estado preagónico guarde relación con esa diarrea?

Como las golondrinas en primavera, también al empezar el verano se presentan estos casos de colerina, que arrebata en nuestra ciudad 200 niños menores de un año, sólo en tres meses de verano caluroso. De 400 niños menores de un año que mueren de enero a enero, la mitad, 200, fallecen de diarreas, y éstos por la lactancia artificial y mixta, pues los que se crían al pecho exclusivamente no la padecen.

Este niño, criándose al pecho, le empezaron a dar leche de vaca hacía un mes, y cuatro días antes de declararse el colerín se hallaba padeciendo la diarrea común de la primera infancia, mal atendida y descuidada en la alimentación y medicación, pues la madre no le daba importancia, porque no se la daba su vecindad, que lo atribuían a los dientes, otras al calor, conviniéndole ese desahogo por abajo; otras, a la baba, etc., etc.

Lloraba la pobre madre, lamentándose de su ignorancia, que daba pena, y la parienta que la acompañaba, con el pañuelo en la mano, contenía a duras penas su sollozo.

¿Pero es posible que estén desatendidos estos niños en la ciudad de Santander? ¿Y se les deja morir impunemente, sin que la caridad oficial y particular se interese en su favor? ¿Se lucha contra la ignorancia materna, causa de esta hecatombe de niños?

Las clases acomodadas, debido a sus recursos, disponen del médico especialista en cualquier momento, y está libre o vigilada de esta catástrofe; pero la clase pobre, ¿a quién acude para prevenirse de este mal? (1)

Santander dispone de una institución de puericultura, en donde se recibe a todo niño necesitado de los socorros de la ciencia médica; pero aun hace más, y esto es de una transcendencia que quisiéramos que todos se percataran: **tiene una escuela de madres, en donde aprenden a prevenir las enfermedades.** Esto que parece que no es nada, es el alma de la institución. Usted, que no puede criar, porque no tiene leche en sus pechos (le decimos a las madres), y se le van muriendo la mitad de los hijos que ha tenido por emplear la lactancia artificial, le buscaremos para el otro hijo que tenga una buena nodriza, que se le críe rollizo y sano y le alivie las penas, ya que no de la pobreza, las del corazón maternal.

—Qué gracia—nos contestó una vez una madre—. Como no me lo pague usted, ¿de dónde voy a sacar el dinero para esa ama?

—Va a ser usted misma—la decimos.

Asombrada la buena mujer, nos contesta:

—Dios le bendiga si es verdad y lo consigo.

Y al año a más tardar ingresa nuevamente la madre en esta institución, criando al nuevo niño a sus pechos, cuya lactancia la hacemos durar lo que ella nunca se pudo imaginar.

Así vamos desterrando el cólera infantil y así vamos regenerando la raza con nuestro modesto esfuerzo y entusiasmo.

Y ese niño de la colerina, ¿qué fué de él? Ese niño se ha salvado; pero no olvides que hace años, en la calle de Burgos, cayó un niño desde un tercer piso y no se hizo nada en su cuerpecito.

PABLO PEREDA
Médico director de la Gota de Leche.

22 de agosto de 1930.

(1) Guardamos los respetos a la benemérita clase de médicos de la beneficencia municipal, digna de encomio en todos los sentidos, por la lucha contra las enfermedades de todas clases, en donde reina la miseria y la ignorancia; dignos cooperadores de esta Institución.

VINOS DE RODERO
LOS MEJORES DE MESA
SERVICIO A DOMICILIO
SANTA CLARA, 9. TELEFONO 3236.

HOTEL PEPINA
SOLARES
El más antiguo y acreditado : Cuartos de baño : Garajes : Precio desde once pesetas : Cocina esmerada : Meriendas : Tés : Chocolates : Cafés : Bocadillos : Refrescos, etc.

La gran semana náutica.

Salen de Plymouth trece yates con dirección a Santander.

Apenas se han terminado las pruebas de "outboards" organizadas por el Real Club Marítimo, cuando ya tenemos ocasión de asistir a la gran regata internacional Plymouth-Santander, de gratísimo recuerdo para la ciudad, y a las también internacionales que comenzarán el día 27, una vez llegados los barcos de Plymouth y realizadas las fiestas en honor de los balandristas extranjeros.

Ayer, en el Club Marítimo se recibieron noticias telegráficas comunicando la salida de los trece yates que toman parte en esta admirable prueba marítima.

Para cubrir la ruta, encomendada a los barcos de guerra españoles, salieron de Santander los destructores que se habían quedado en el puerto con este fin, y que se situarán distanciados a 50 millas uno de otro, cubriendo así la zona comprendida entre el faro de Ouessant y Santander.

Desde mañana, lunes, quedarán constituídos los Jurados en Cabo Mayor y en la isla de Santa Marina.

Ayer, a las once de la mañana, salieron de Plymouth los barcos siguientes, que llegarán a Santander el próximo martes:

Segunda clase.—Número 17 "Karin III", inglés, de Dorrient Smith, císter; 30 toneladas.

Número 4, "Jolie Brise", inglés, Robert Somerset, císter; 44 toneladas.

Número 2, "Maitens II", inglés, teniente W. B. Luard, balandra; de 25 toneladas.

Número 3, "Ilex", inglés, de Royal Engineer Yach Club, císter con aparejuelo; 20 toneladas.

Número 1, "Lelauta", americano, de Mr. R. St. L. Peverly, goleta; 50 toneladas.

Número 5, "Neptune", inglés, del teniente coronel Chambers, císter; 62 toneladas.

Número 9, "Hope", inglés, míster John David, císter; 30 toneladas.

Número 8, "Uraba III", colombiano, de M. R. G. de Ribon, císter con aparejuelo; 22 toneladas.

Número 11, "Rona", inglés, de Clarck, yawl; 44 toneladas.

Número 15, "Avocet", inglés, de E. J. Guinnes, yawl; de 52 toneladas.

Número 10, "Inconnue", francés, de Guiberteau, goleta; de 50 toneladas.

Número 6, "Ariel", francés, de M. Baldeveurs, císter.

Número 25, "Avarillys", inglés, de Schmidt; 50 toneladas.

LA SALIDA DE PLYMOUTH

Plymouth.—Han salido de este puerto trece yates, iniciando la regata Plymouth-Santander.

La salida constituyó un espectáculo magnífico, pues todos los yates lo hicieron con gran rapidez, favorecidos por el fuerte viento reinante.

Momentos antes de perderse de vista los yates, iba en cabeza el "Jolie Brise".

ZUVA
ZUMO DE UVAS RIOJANAS
(SIN ALCOHOL)

BARCELONA MAJESTIC HOTEL
Paseo de Gracia.
Primer orden. — Doscientas habitaciones.—150 baños. — Orquesta. — Precios moderados.—El más concurrido.

Confitería VARONA
MERENGUES DE FRESA Y CAFE
ESPECIALIDAD DE ESTA CASA

El triunfo de los motores marinos JOHNSON
Primer premio, de fondo, ENIGMA.
— — de regularidad, MADAME.
— — de velocidad, BILLY V.
en las regatas de OUTBOARDS celebradas en Santander.
Representante para España, WALTER MEADE, Santander.

Los "outboards".

La zapatilla "Enigma", patroneada por F. Dila, gana la copa del Monte de Piedad. -- La "Billy V", con M. Sana Mora, la copa Castillo, y Gregorio Mazarrasa, con "Madame", gana el premio de regularidad, obteniendo un triunfo definitivo.

Se dieron por terminadas ayer las pruebas organizadas por el Real Club Marítimo para estas embarcaciones, que han constituído una novedad en nuestras fiestas náuticas.

La prueba de ayer tarde fué más vistosa, y revistió más interés, por participar en ella más zapatillas, y al mismo tiempo por tener que hacer éstos mayor número de millas y ponerse por tanto a prueba no sólo el temple y el temperamento del conductor, sino también el de los motores.

De las ocho embarcaciones que salieron para hacer el recorrido de 30 millas, sólo la terminaron tres, y de éstas dos tripuladas por dos santanderinos.

Los primeros momentos de la regata fueron de gran vistosidad, por ir muy próximas las zapatillas y deslizarse a insospechada velocidad, llamando la atención la forma con que tomaban los virajes el campeón Humara y Dila, singularmente el primero.

Pronto, y debido al esfuerzo que pidieron los conductores a los motores, varios se quedaron parados; es decir, se vieron obligados a retirarse. Unos por las bujías, otros por pérdida de hélice y otros por pérdida de gas. Fué una contrariedad para el espectador, por una parte; pero por otra, una satisfacción, al ver que la representación de Santander, llevada a cabo por Mazarrasa y Meade, obtenía un triunfo. Estos "sportmen" se fijaron más en las últimas vueltas que en las primeras (eran diez), y no forzaron sus máquinas.

Hecha por el jurado la clasificación, resultó ganador en el recorrido de los treinta kilómetros la zapatilla "Enigma", tripulada por F. Dila, que invirtió 22 minutos y 21 segundos, ganando la copa del Monte de Piedad.

En segundo lugar se clasificó Walter Meade, con su zapatilla "Miss Betty IV", que invirtió 29 minutos y 14 segundos, y en tercer lugar, Gregorio Mazarrasa, con "Madame", que lo hizo en 33 minutos y 15 segundos, correspondiéndole la copa Corcho Hijos.

Se retiraron "Pegaso III", "Billy III", "Billy V" y "Aleluya".

A continuación de esta prueba se corrió la milla lanzada, que no tuvo la vistosidad de la anterior, por salir las zapatillas independientemente.

El resultado fué el siguiente:

Primero, "Billy V", de M. Sans Mora, en 41 segundos, ganador de la Copa Castillo.

Segundo, "Enigma", de F. Dila, en 50. Copa Real Compañía Asturiana.

Tercero, "Miss California", de Carlos del Amo, gobernada por Gregorio Mazarrasa, en 51. Copa Mafor.

Cuarto, "Billy II", de J. Coll, en 51'16. Copa Nash.

Llegaron los piel de elefante. Sólo la CASA HERAS.

Merece párrafo aparte, como final de esta primera reunión de motores rápidos sobre frágiles embarcaciones, el ejemplar santanderino deportista Gregorio Mazarrasa.

En todo momento ha sabido estar en su puesto, y cuando ha llegado la hora de cortar la enfilación de salida, lo ha hecho con puntualidad, y puesto en marcha, se ha sabido comprimir, y con oído al motor y atento a su funcionamiento, en ningún momento hizo uso de las tentadoras manivelas del gas del avance para forzarle.

Esto precisamente le ha dado el triunfo de regularidad en las tres regatas celebradas.

Goyo, como familiarmente se le llama, fué ayer felicitadísimo al conocerse la clasificación lograda.

El resultado de las tres pruebas de regularidad ha sido el siguiente:

1. "Madame", de Gregorio Mazarrasa, ocho puntos.
2. "Billy II", de J. Coll, 16.
3. "Pegaso III", de Hollot, 24.
4. "Billy III", de L. Coll, 24.
5. "Miss Betty IV", de Walter Meade, 25.
5. "Enigma", de F. Dila, 25.
6. "Billy V", de L. Coll, 27.
7. "Aleluya", de Miguel Humara, 35.
8. "Pirín", de Antonio Piñeiro, 36.
9. "Miss California", de Carlos del Amo, 37.
10. "Escoffoff", de Agustín L. Tapia, 38.

JOSE

M.E.C.D. 2017

EL BOXEO DE LA EMOCION

Bruno y Amador se preparan concienzudamente para el gran match de revancha.

El campeonato ciclista vasco-montañés.

EL CAMPEONATO DE TERCERA CATEGORIA EN TORRELAVEGA

Ya están dadas las fichas para el campeonato de tercera categoría. La animación en Santander ha sido extraordinaria, pues no ha quedado club que no haya recogido sus fichas.

Por otra parte, son bastantes los clubs de nueva inscripción, tales como el Daring, Santander F. C. y Minero Sport, de Udías; por lo que afecta a este último, es casi seguro que le incluyan en esta sección.

En Torrelavega se encuentra un poco desanimado el ambiente de la tercera categoría. Sin duda alguna, el campeonato pasado dejó mal sabor de boca; pero, por lo que este año pueda pasar, ya están tomadas las medidas federativas.

Es casi seguro que no se admita a muchos clubs de la pasada temporada, por lo cual ganará el campeonato en interés.

Sólo un club ha traído ya las fichas, es el Boulevard F. B. C., que, como siempre, se apresta, entusiasta y optimista, a la lucha.

Después de la limpieza de fondos que necesariamente tuvo que hacer, ha logrado, a nuestro juicio, reunir un precioso plantel de jugadores.

De los cuarenta y dos del año pasado, solamente han renovado la ficha voluntariamente, y con gran cariño hacia su club, Marcelo Illanes, Domingo Helguera, Remigio Pérez, Emilio Horga, Angel Acebal y Felipe Varela.

Han firmado, por primera vez, Isidoro Alonso, del Club Gimnástico; Joaquín Rubín, del Quebrantada Sport; Manuel Cortavitarte, Vicente Alonso, Juan González, Pedro Gancedo y Luis Jiménez, del Club Deportivo Altamira; Enrique Rubín, de la fenecida Real Sociedad Gimnástica; Manuel Santos y Guillermo Dacal, del Torrelavega F. C., y Celso Rodríguez, del Tetuán F. C., de Santander.

Se espera que los demás clubs de Torrelavega sigan el ejemplo de estos muchachos y formen sus respectivos clubs, con objeto de participar en este interesante campeonato, que ha de empezar el primer domingo de septiembre.

LOS CLUBS MODESTOS

Se ruega a los jugadores de la Gimnástica de Miranda estén hoy, a las diez y media, en el domicilio social, para jugar un partido amistoso con la Cultural Deportiva, de Guarnizo.

—El Omnia Santander convoca a sus jugadores para hoy, a las diez y media de la mañana, en el domicilio social.

—El Madrid F. C. ruega a sus jugadores asistan a una reunión que tendrá lugar hoy, a las once de la mañana, en el domicilio social.

BOXEO

UNA IDEA A LOS ORGANIZADORES

Recibimos la siguiente carta:

"Señor cronista deportivo de EL CANTABRICO. En la presente temporada se están celebrando estupendas veladas de boxeo y se prepara otra realmente excepcional. Con este motivo, la animación es enorme y hay más afición que nunca. ¿Por qué no organizar el campeonato amateur los domingos por la mañana?—**Yong Terry** (amateur)."

LA REVANCHA BRUNO-AMADOR

Para el día 31 del corriente se ha preparado una gran fiesta boxística en los Campos de Sport del Sardinero. La noticia ha de ser sumamente grata para la afición, que, ansiosa de presenciar combates de boxeo, se dispone a concurrir. El lugar no puede ser más adecuado para la celebración de los combates que se preparan; pero especialmente para la revancha Bruno-Amador, acerca de la cual todos los periódicos españoles están haciendo vaticinios en los que se advierte un fondo grande de pasión.

Todos sabemos y todos recordamos la forma en que el vasco venció al santanderino. Ninguno ha olvidado todavía cómo vascos y montañeses discutieron aquella victoria. Ahora, ante el anuncio del gran combate, de la formidable revancha, se renuevan las discusiones, resucitan las pasiones acaloradas y en torno de cada uno de los púgiles se alzan las opiniones encontradas de sus partidarios y de sus enemigos.

Este combate puede ser decisivo para la historia del santanderino. Entendiéndolo éste así, se ha impuesto el sacrificio de un entrenamiento en condiciones. Por eso, lejos de la ciudad, en la cima de las montañas más elevadas que rodean el río, Gándara hace vida apropiada y realiza el entrenamiento más adecuado para su preparación. Con Amador Rodríguez se preparan también Frías, Amalio Ortiz y otros púgiles.

¿Por qué ocultar que nada de esto es ignorado por el manager de Bruno? Este, a su vez, ha establecido también su centro de entrenamiento en el lugar a propósito, y tiene como preparadores a excelentes púgiles, que se ufanan por prepararle.

Ni uno ni otro vendrán a esta ciudad hasta que falten varias horas para el pesaje. Luego, al ring, que estara ese día rodeado de enorme muchedumbre vibrante de emoción.

Otros combates formarán el programa de la fiesta, justamante calificada de sensacional. Inocencio Martínez, más conocido por Ino, el ídolo madrileño que llena todos los salones de boxeo con sus secuaces, luchará con el negro Frías, al que nos parece innecesario presentar, por ser sobradamente conocido de la afición boxística madileña.

No precisa tampoco comentario elogioso el match Caveca-Ortiz. Dos terribles pegadores, dos hombres de pundonor y de coraje dispuestos a realizar un combate sincero.

Se puede pedir más.

No, y, sin embargo, aun habrá más alicientes, que en días sucesivos iremos dando a conocer.

CICLISMO

EL TERCER CAMPEONATO VASCO-MONTAÑES

Como hemos venido anunciando, hoy se celebrará el III campeonato vasco-montañés, organizado por nuestro colega "La Región".

La gran prueba ciclista ha despertado enorme interés, y son muchos los deportistas que se disponen a seguir a los corredores y no menos los que ocuparán los puestos estratégicos del recorrido, para contemplar el paso de los "ases" del ciclismo que participan en esta interesante competición.

La carrera está casi por completo exenta de grandes dificultades. Toda ella, en la mayoría llana, no se presenta ante los corredores como una prueba difícil. Al contrario, con sus llanos puede conseguirse una gran media.

Los corredores encontrarán hasta Barreda una pendiente de importancia; pasada ésta, el recorrido es fácil hasta Comillas y San Vicente de la Barquera, mitad de la carrera. Ya de vuelta, desde Treceño a Cabezón existe un pequeño repecho, no apareciendo más dificultades hasta pasado Torrelavega, donde, al final de la prueba, aparecen estas pendientes del Regato de las Anguilas, Alto de Pedroa y La Pajosa.

HORARIO PROBABLE

Salida de Santander, a las seis y media; paso por Barreda, a las siete y veinte; llegada a Comillas, a las ocho y dieciocho; a San Vicente de la Barquera, a las ocho y cuarenta y cinco; paso por Cabezón de la Sal, a las nueve y veinte; por Torrelavega, a las diez y cinco, y llegada a Santander, a las diez y cincuenta y cinco.

EN LA META HABRA UNA BANDA

La Banda provincial, que dirige el entusiasta Pepe Alonso, se ha sumado al III campeonato vasco-montañés, mediante la autorización del señor presidente de la Diputación.

Pepe Alonso, al frente de sus chicos, animará la meta de llegada desde las diez y media de la mañana hasta que lleguen los triunfadores.

VALERIANO BARCENA

El veterano Valeriano Bárcena, el nombre que casi pertenece a la era del palo del ciclismo, figurará en esta carrera de comisario, en Unión de Teodoro Díaz y Tomás Sáenz.

La carrera va a ser para Valeriano motivo de nostalgia.

LOS COCHES SEGUIDORES

Seguirán la carrera los coches de don Fernando González Pintó, don Antonio Toca, don Manuel Castellanos, don Rafael Aracil, don Clemente L. Dóriga y don José López Tafall, en los que irán las autoridades de la competición, delegado de la U. V. E. y Prensa.

A las doce y media de la mañana, después de la carrera, se celebrará en "La Región", Gómez Oreña, 7, el reparto de premios a los participantes en el tercer campeonato vasco-montañés.

LISTA DE INSCRIPTOS

José y Vicente Trueba, de Sierrapando; Eugenio Madrazo, de Barreda; Lucas Pérez, de Santander; Francisco Cepeda, de Sopuerta; Pedro Quevedo, de Camargo; Miguel Ruiz, de Santander; Eusebio Bastida, de Azpeitia; Jesús Dermit, Echeandía, Juan Antonio Goliserri y Manuel Ayo, de Bilbao; Francisco Uribarri, Martín Peña, M. Abaso, Federico Ezquerra, de Sodupe, y Manuel Ruiz, de Santander.

SEVE-VASCONCEL

Es un preparado único de alta distinción. a base de resinas calcinadas de las Indias Orientales. Es muy fija, resiste muy bien al agua y humedad del mar. No se corre. No pica los ojos. No hace caer las pestañas, ni irrita los párpados, como los preparados a base de jabón. La pastilla número 2 alarga, arquea y da a las pestañas una simetría elegante y atractiva, las fortalece y favorece de verdad su crecimiento.

La pastilla número 1 sombrea los párpados en el tono que se quiera, y les da un lustre singular y sugestivo.

La caja con la pastilla número 2, pesetas 4.50.

La caja con las pastillas números 1 y 2, pesetas 8.

EXIJA BIEN LA MARCA VASCONCEL

para estos productos.
Hay nombres similares;
PERO NO SON DE
VASCONCEL
NO CONFUNDIR

Les Rouges VASCONCEL Sont uniques

JUGO DE FRESAS

proporciona a los labios un color muy bonito y fijo; no destiñe ni deseca los labios. El frasco, pesetas 6.

BASTON VASCONCEL

Un rojo brillante y atractivo muy fijo, seguramente el más fijo de los lápices. Cuatro tonos. Tubo pequeño, pesetas 3'50. Modelo Automático, pesetas 6. Repuesto, pesetas 3.

Baston Pasta de Fresas

Indispensable para en la noche quitar el rojo, limpiar y suavizar los labios. El tubo, pesetas 3'50.

Crema de ROSAS ROJAS

Lo más perfecto pra sonrosar las mejillas. El bote, pesetas 10.

Polvos de ROSAS ROJAS

Con su caja invertible (creación Vasconcel) para reemplazar los compactos, muy superior y más práctica. Cuatro tonos. La caja y el repuesto, pesetas 6.

De venta en principales Perfumerías y Droguerías

La CASA VASCONCEL participa a su distinguida clientela que las señoritas de Ch. Vasconcel, nietas de madame Vasconcel, consagrarán unas horas cada día, durante este verano, en Santander, para dar demostraciones y consultas de Belleza, con el fin de orientar personalmente sobre el tratamiento o los productos exactamente apropiados a cada persona, y así poder responder de los resultados prometidos, como es costumbre de la Casa Vasconcel.

Las consultas y demostraciones son enteramente gratuitas, y, sin compromiso de compra, se efectuarán del 24 de agosto a primeros de septiembre, en la

CASA DE LOS GUANTES

PIDAN FOLLETO DE MADAME VASCONCEL EN

Calle de San Francisco, 25 y 27. - SANTANDER

Viadero, pero...

¡QUE MELONES TIENES! ¡¡QUE ESTUPENDOS!! MELONES A CATA. PRUEBEN; REPETIRAN
PLAZA DEL ESTE. — TELEFONO 2994.

LAS CORALES MONTAÑESAS

El concurso de orfeones de Valladolid.

¿Qué Sociedades corales de la Montaña irán al gran concurso de orfeones organizado por el excelentísimo Ayuntamiento de Valladolid y que se efectuará en aquella capital el día 26 del próximo septiembre?... Se ha invitado a ese concurso a las masas corales de las once provincias del antiguo reino de Castilla-León. Se dividirá el concurso en dos secciones. En la primera, todas las corales ejecutarán, como obra impuesta, "El calandrejo", danza burgalesa, compuesta por el ilustre Padre Otaño, a seis voces mixtas. En la segunda sección, será de libre elección la obra que interpreten los orfeones.

Ninguna coral podrá oír a otra la ejecución de la obra impuesta como obligatoria antes de haber actuado, para lo cual se procurará que permanezcan los orfeones en locales más o menos apartados del sitio donde el concurso se efectúe, actuando cada una por el orden que le haya correspondido en el sorteo, que se hará en el lugar y en el día que serán oportunamente señalados, para que las Corales inscriptas puedan enviar a alguna persona que las represente en ese acto. En el cual, los representantes de las corales presentarán al Jurado las partituras de las obras de libre elección.

Las solicitudes de inscripción habrán de ser presentadas en la Alcaldía de Valladolid antes de las doce de la mañana del día 20 del próximo septiembre, o serán remitidas por correo en pliego certificado, con un día de antelación a la fecha indicada. Antes del 22 de septiembre será nombrado el Jurado calificador, que emitirá su fallo al terminarse los ejercicios de la segunda sección. Este fallo será definitivo y no podrá ser impugnado en ningún caso. Los premios serán seis. El primero, de cinco mil pesetas; el segundo, de tres mil, y los demás, de dos mil quinientas, dos mil, mil quinientas y mil. Las Corales premiadas darán un concierto público, en el sitio y a la hora que se designe en el mismo día en que termine el concurso. A las Corales que se inscriban, les facilitará la Alcaldía de Valladolid un ejemplar de la obra obligatoria.

Se presenta, pues, una excelente ocasión para que las corales montañesas demuestren, una vez más, sus méritos artísticos admirables. Hay que aspirar al primer premio, y si no se logra, otros merecerán nuestros orfeones. En las nobles lides del arte, todas las recompensas son honrosísimas. Las ciudades y los pueblos que poseen masas corales que bien pueden conseguir algunos de esos premios, deben ayudarlas, si es preciso, con la aportación de los recursos necesarios, para que asistan a ese concurso. Y con vivísimo interés esperará la Montaña el resultado. Nuestro muy bien fundado optimismo nos dice que triunfarán en esa lid artística las corales montañesas.

Ateneo Popular.

CONFERENCIA DE DON RODOLFO REYES

Este inmenso orador mejicano, de formidable elocuencia y enorme fuerza emotiva, no ha sabido negarse a la petición que varios socios de este Ateneo le hicieron para que diera una conferencia. Con esta ocupará por segunda vez la tribuna de nuestro Ateneo.

Don Rodolfo Reyes ha demostrado siempre una simpatía acendrada por nuestra entidad. Espontáneamente asistió al banquete de don Mariano Lastra, y en él, a instancias nuestras, pronunció un breve y hermoso discurso, en cuyos primeros párrafos hizo patente su cariño por estas entidades de carácter popular, que ejercen tan utilísima función social y educadora

La conferencia tendrá lugar el próximo martes, a las siete y media de la tarde, versando sobre el tema "Una conversación".

Excusamos decir que se espera con inusitada expectación esta conferencia, por tratarse de uno de los mejores oradores del habla castellana.

JIRA MARITIMA AL RIO CUBAS Y SOMO

Hoy, de diez a once de la mañana, en la Secretaría de este Ateneo, podrán las personas que lo deseen recoger los escasísimos billetes que quedan disponibles para la jira marítima que se celebrará esta tarde.

Como ya se ha dicho, la salida será del muelle de "Los Pedreñeros", a las tres en punto de la tarde, advirtiendo a los que se retrasen que no podrán efectuar reclamación alguna.

LA CONFEDERACION ES NECESARIA

Cuando las naturalezas humanas, cegadas por la falta de comprensión del derecho de gozar, se adaptaban con resignación a la esclavitud a que los poderosos sometían a sus vasallos, se vivía más felizmente que en estos tiempos modernos en que, por virtud de una enorme evolución de la vida, nos vemos obligados a alternar en superior esfera a la que realmente nos corresponde. Cuanto más precarios son los tiempos, y más difícil la consecución del debido sustento, son más los gravámenes que sobre el pobre se aglomeran. Esto, acompañado de lo ingrata que se nos va mostrando la peseta, viene a formar un yugo insostenible a los que no siguen paso a paso las conveniencias del hombre para dar frente al adverso sistema de la vida actual.

Los que no poseemos la suficiente instrucción para prevenirnos a tiempo, son los grandes desengaños los que nos obligan, después de dejar sentir sus efectos, a desviar el rumbo de nuestras actividades; pero, por aquello de que el torpe tropieza dos veces con el mismo obstáculo, nos encontramos frecuentemente con que cuando queremos recordar es ya tarde.

Si el ganadero montañés levantase la vista del suelo y la dirigiese hacia esas grandes masas de obreros, en que toda la importancia capital de su oficio se reduce a las energías de sus cuerpos, dominadas por patronos, quedarían asombrados al contemplar la gran equidad y consideración con que se rigen sus destinos. Todas estas clases obreras van paulatinamente prosperando a medida que los tiempos lo exigen, y ya en la actualidad poseen sus reglamentos de trabajo, los cuales, entre otros privilegios, impiden vapulear al obrero, como aun no ha mucho ocurría. ¿Cómo han llegado a esta altura? Por el camino de la Confederación, que alguien les apuntaba, y al cual se lanzaron sin vacilar, estimulados por el borroso porvenir que preveían, y así, todos unidos, hicieron comprender a los patronos y Poderes públicos que el esfuerzo de sus cuerpos y el arte de sus profesiones necesitaban protección y respeto. De la unión sale la fuerza, y si antes era provechosa, hoy es necesaria; el desenvolvimiento de la vida así nos lo enseña.

Hace años que la ganadería montañesa (principal industria de esta región) atraviesa una enorme crisis, y constantemente se ha visto amenazada de una inminente ruina, para evitar la cual era sumamente indispensable la Federación en nuestra profesión, según oí en repetidas ocasiones a nutridos grupos de ganaderos.

Hoy, gracias a la enérgica figura de don Jesús de Cospedal, y a los que con él colaboran en estas lides ganaderas, tenemos ya nosotros el medio que anhelábamos, y que necesariamente ha de dar la alta nota que le corresponde, como premio recompensador del tiempo que permanecimos indefensos. ¿Cuál es este medio?, la Federación Católico-Agraria Montañesa, que, regida por hombres cuya valía no necesita ponderación, nos invitan a asociarnos para, juntos, batallar en pro de nuestros intereses. ¿Pero cómo batallar? Por el camino de la paz y la resignación, que ya ellos han emprendido, sin consentir jamás rebasar los límites de la prudencia.

De grandiosa puede titularse la obra de salvación de esta institución, que, conociendo a fondo los tristes episodios de la vida de sus asociados, así como la importancia capital de sus profesiones y productos, nada quieren por el camino de la soberbia, sino que, antes al contrario, rebuscan, con humillada destreza, los recónditos lugares del corazón de los Poderes para conseguir que atiendan nuestras justísimas necesidades, muchas veces demandadas.

De ingratos pecaríamos los ganaderos montañeses si no correspondiésemos a este llamamiento que tan noble y bizarramente nos hacen estos fieles protectores de la vida campesina montañesa. En ellos debemos confiar y a ellos nos entregamos por entero para dar el paso decisivo que se proponen, y que tantos años ha debiera haberse dado. Ellos se han hecho acreedores de todo nuestro cariño y gratitud, puesto que, sin afectarles en nada directamente, descendieron de la actitud pacífica en que se hallaban para venir a luchar con inusitado ardor por nosotros cuando nos encontrábamos desolados por la escasez de cosecha y depreciación de la leche y vacas, incitándonos, con la dulzura de sus palabras, a seguir la senda del bien y del progreso que ellos mismos nos indicaron. Ellos, llenos de dignidad, sufren por nosotros las dolorosas humillaciones que supone el olvido y abandono en que caen las justísimas reclamaciones que elevan a los Poderes en nuestro nombre, y, lejos de prevalecer, se crecen con más fuerza cada día en pos del progreso.

Hasta la Iglesia toma parte activa en este problema, cediéndonos como consiliario al ilustre canónigo de la Santa Iglesia Catedral don Lauro Fernández, que, cual símbolo de fidelidad, nos anima con su elocuente sencillez a que nos asociemos en los Sindicatos ya formados, con el propio convencimiento de que con la resignación en el trabajo y esperanza en Dios, hemos de triunfar en término no lejano.

Mentira parece que viendo sus intereses por tierra, y no previendo otro modo de salir del "atolladero", aun haya ganaderos que se resistan a asociarse en esta Federación, único y eficaz organismo con el que podemos triunfar si la suerte no se muestra completamente adversa.

Los que, rezagados, esperan ver "los toros desde la barrera", creyendo que siempre hay tiempo, se equivocan si creen que más tarde disfrutarán de los mismos beneficios a que tienen derecho los fundadores, aparte de que se verán privados del placer que supone el ser colaborador de la magna obra que consiga la justa aspiración de los ganaderos montañeses.

Venancio OCEJA CORTAVITARTE

J. GOMEZ VEGA

Especialista en las enfermedades del corazón, tuberculosis pulmonar y demás enfermedades del aparato respiratorio.
Consulta de doce a dos WAD-RAS, 5, 1.º

CAMPAÑA PRO AMNISTIA

Organizado por la Federación Local de Sindicatos, se celebrará un mitin pro amnistía hoy, domingo, a las once de la mañana, en El Alcázar, para recabar de los Poderes públicos la libertad de todos los presos por delitos políticos y sociales.

En dicho mitin hablarán Rufino Macho, Isidro Mateo (hijo), Manuel Torre, Emilio Rodríguez y Avelino González, profesor de la Escuela Neutra de Gijón.

Dado el carácter humanitario de este acto, esperamos que todos acudiréis como un solo hombre.

¡Trabajadores de todas las clases sociales!: A vosotros clamamos en ayuda de los que cayeron por defender la causa de justicia y libertad.—El Comité.

Cazadores:

Escopetas a toda garantía. Visitad la Armería de don Ramón Alberdi, San Francisco, 5, que tendrán las mejores fabricadas por Viuda e Hijos de Joaquín Fernández, de Eibar.

GRAMOFONOS :: BICICLETAS :: MOTOCICLETAS

Canciones montañesas por A. Ruiz, C. Velarde y Coral de Torrelavega en discos Odeón. Bicicletas y Motos de las mejores marcas. Artículos de Sport. Taller de reparaciones.
CASA RUIZ - Arcos de Dóriga, número 5

ANIS DEL MONO

Representante para Santander y su provincia: PAULINO GARCÍA DEL MORAL É HIJO

PRESTAMOS HIPOTECARIOS

hasta 50 años, interés al 5,75 por 100 anual, sobre fincas rústicas, urbanas, nuevas construcciones y para cancelar hipotecas.—Dirigirse a D. Roberto Bustamante Hereña, Wad-Ras, 5, teléfono 1606.—AGENCIA DE PRESTAMOS PARA EL BANCO HIPOTECARIO DE ESPAÑA.—Reserva absoluta y rápida tramitación.

Herniados Quebrados

SE ACABO EL SUFRIR PARA VOSOTROS AHORA QUE PODEIS, DEBEIS CURAROS

EL ALIVIO INSTANTANEO Y RAPIDA CURACION DE VUESTROS MALES ES UN HECHO CONSUMADO. Después de treinta años de constantes pruebas y profundos estudios, la tan conocida y acreditada CASA TORRENT ha concebido y creado una verdadera maravilla ortopédica, que llevará la tranquilidad, el sosiego, la salud y el bienestar a todos los hogares. Es una verdadera joya, que nadie supera ni superará; es la creación perfecta y dominante que no tiene imposibles, que vence siempre cuando todo lo demás fracasa, curando con rapidez pasmosa toda clase de hernias en uno y otro sexo y en todas las edades, sin la más pequeña molestia y sin entorpecimiento de ninguna clase. Es el ideal de todos los ideales, que no lleva trabas ni tirantes engorrosos, que se adapta al cuerpo como un guante, haciendo olvidar en el acto que se tiene hernia ni que se lleve aparato. Es la perfección sublime que deben conocer y usar todos los herniados: hombres, mujeres y niños, para librarse pronto y para siempre de sus traidoras dolencias. En bien de vuestra salud, tengáis poco o mucho mal, vayáis bien o mal cuidados, llevéis o no ya aparatos, todos debéis visitar, sin pérdida de tiempo, y con la más absoluta confianza, al reputado especialista SEÑOR TORRENT, quien mediante su notable invento quiere transformaros en seres perfectos y robustos, llenos de vida y salud, como antes de estar quebrados. Acudid, pues, a visitarle, que gustosamente atenderá a cuantos se le presenten en SANTANDER, y en el HOTEL IGNACIA, Colosía, 1, únicamente el jueves próximo, día 28 del corriente.—NOTAS: Dicho especialista estará: en Bilbao, el día 29, en el Hotel Maroño, calle del Correo.

ESPECIALIDADES PARA SEÑORA: Fajas medicales y demás aparatos modernísimos y de grandes resultados para disminuir los vientres voluminosos, evitar y curar las hernias umbilicales; las relajaciones, los abortos, todos los descensos abdominales, estómago caído, riñón flotante, etcétera, etc., conservando siempre la perfecta línea de la juventud.

TALLERES Y DESPACHO EN BARCELONA: UNION, 13 CASA TORRENT

durante años y años el alto renombre que desde su aparición conquistó el SELLO YER, a pesar de las múltiples imitaciones de que ha sido objeto, es el mayor testimonio de que no tiene rival contra

dolor de cabeza, muelas y oídos, gripe, enfriamientos, neuralgias, dolores reumáticos y nerviosos y todos los especiales de la mujer.

M.E.C.D. 2017

ACTO SIMPATICO

IMPOSICION DE LA MEDALLA DEL TRABAJO A DOS OBREROS

En los talleres de San Martín, de la S. A. Corcho Hijos, se verificó ayer el acto de la imposición de la medalla del Trabajo a los antiguos empleados de aquella Casa don Isidoro Samperio Barros y don Antonio García de los Ríos.

A causa de una avería sufrida por el automóvil en el que venía, desde Madrid, el ministro del Trabajo, la ceremonia tuvo que sufrir un aplazamiento, comenzando una hora después de la anunciada.

Asistieron al acto todas las autoridades y numerosos y distinguidos invitados, figurando entre éstos los representantes de las más importantes y prestigiosas entidades santanderinas de Comercio, Industria y Banca, etc.

En uno de los patios de la importante industria se había instalado un elegante estrado, en el que tomaron asiento el ministro del Trabajo y todas las autoridades.

LOS DISCURSOS

Comenzó el acto haciendo uso de la palabra don Leonardo Corcho, quien empezó dando las gracias al ministro del Trabajo por haber atendido la solicitud de cuantos componen el personal de estos talleres, otorgando la medalla del Trabajo a dos de los más antiguos empleados de esta Casa, los señores don Isidoro Samperio Barros y don Antonio García de los Ríos.

Enalteció la figura de éstos, diciendo que figuran desde hace más de cincuenta años entre el personal, habiendo destacado y distinguido siempre por lo útil de su trabajo, por su constancia en la labor y, en todo momento, por su honradez y su hombría de bien.

Recuerda también que, precisamente en este día, se cumple el setenta y cinco aniversario de la fundación de la industria, que, tanto como en su progreso, se preocupó siempre del de Santander.

Expresa también su gratitud al ministro porque, apenas hecha la concesión de las medallas, significó su deseo de hacer personalmente la imposición de las condecoraciones.

Dedica un recuerdo sentimental a sus dos hermanos, que impulsaron esta industria. Y sus ejemplos de trabajo y constancia, de los que pueden dar fe los señores Ríos y Samperio, dice que constituyen para los que le siguieron el más noble aliciente y el más firme estímulo.

Termina dando las gracias a los demás asistentes, autoridades, representantes de entidades, Prensa y, de un modo especial, a sus obreros, a los que pide que el acto y las distinciones que se van a conceder les sirva de acicate y de estímulo en su diaria labor.

El señor Corcho (don L.) fué ovacionadísimo.

Seguidamente hace uso de la palabra el ministro del Trabajo, quien empieza exteriorizando su satisfacción por poder ponerse en contacto, y con motivo de tan elevada significación espiritual, con las fuerzas vivas de la ciudad, con sus elementos industriales más caracterizados, y, sobre todo, con las fuerzas obreras.

Elocuentemente describe la impresión que le sugiere este acto, y tomando como base de su argumentación lo dicho por don Leonardo Corcho, canta un himno a la industria y al trabajo, al progreso de los pueblos y a los afectos recíprocos entre Empresas y obreros.

Afirma que para el Gobierno de Su Majestad ha sido una satisfacción premiar este ejemplo vivo de fidelidad, de laboriosidad, de honradez y de constancia que destacan en don Isidoro Samperio Barros y don Antonio García de los Ríos.

Recuerda que se ha hecho una campaña acusándole de manifestarse con excesiva generosidad en la concesión de la medalla del Trabajo, y declara que ni la conciencia le remuerde ni se arrepiente de ello, pues entiende que el ingreso en esta Orden de los Caballeros del Trabajo no importa el número, sino los merecimientos. Señala el valor espiritual de aquella condecoración, diciendo que los que la obtienen ingresan en la aristocracia del trabajo, aristocracia que puede parangonarse con la de los pergaminos o con la de la sangre, por razones que expone. La prodigalidad en la concesión de esas mercedes, si son justas, las considera beneficiosas, porque son signo vivo del engrandecimiento y de la prosperidad de España.

Destaca la virtud que supone que en estos años de mudanzas se pueda premiar a quienes permanecieron cerca y más de medio siglo firmes en sus puestos, con igual prestación de su esfuerzo, y dice que ello prueba que se puede vivir en admirable hermandad, en una esfera igual de mutuo respeto, que no consiste en que los de arriba bajen, sino en que los de abajo suban.

Termina con un párrafo elocuentísimo, exaltando las virtudes de los condecorados, y excitando, por igual, a Empresas y obreros, a laborar por el bien común, pero alzando siempre la mirada y los ideales, para que su esfuerzo tenga una fuerte repercusión en la prosperidad, en el progreso y en el engrandecimiento de España.

El señor Sangro fué ovacionadísimo al terminar su elocuente discurso.

IMPOSICION DE LAS MEDALLAS

A continuación, el ministro del Trabajo impuso las medallas a los señores Samperio Barros y García de los Ríos, entre una clamorosa ovación, en la que destacaban los vítores de los obreros hacia sus compañeros de trabajo.

Luego, el presidente del Consejo de Administración de la S. A. Corcho Hijos, don Joaquín López Dóriga después de pronunciar breves palabras, anuncia que la accionista más antigua, doña Pilar Horga, viuda de don Lino Corcho, va a hacer entrega a los condecorados de dos artísticas copas de plata que les recuerde siempre cómo la gratitud supo rendir homenaje a toda una vida de acrisolada honradez.

OBSEQUIO A LOS INVITADOS Y OBREROS

Los señores Corcho, con sus distinguidas familias, obsequiaron al ministro, autoridades e invitados con un espléndido "lunch", servido por la Casa Royalty.

También la Casa Corcho obsequió con una merienda al elemento obrero y al personal administrativo.

Los señores Corcho guardaron las más exquisitas atenciones a sus invitados y a su personal.

SOLICITANDO EL INDULTO

Una circular de los reclusos del Dueso.

El deseo de que sean favorecidos por un amplio indulto quienes sufren pacientemente las consecuencias de algún proceso por delitos comunes, se va abriendo camino en la opinión pública española, tan noble y tan inclinada siempre hacia la piedad y hacia la compasión. Repetidas veces hemos pedido ese indulto, que completará la buena obra realizada cuando se acordó perdonar a los castigados por delitos políticos. Miles de familias esperan con ansia que un indulto amplio, generoso, permita volver a sus hogares a los padres, a los esposos, a los hijos, a los hermanos que sufren las consecuencias de su impetuosidad, de su desdicha o de su incultura, de la cual todos somos, directa o indirectamente, responsables.

Los reclusos de la Colonia Penitenciaría del Dueso han redactado una "circular de divulgación" que nos parece muy oportuna. Quienes la lean, sentirán el vivo deseo de que el indulto sea concedido, para toda clase de delitos y de penas, en la forma que juzguen más conveniente los Poderes públicos. "Al posesionarse el actual Gobierno del prócer cargo—dice esa circular—, la clemencia, en acto de solemnidad, como reflejo venerado y docente, salió de sus regios alcázares. Dos gracias consecutivas fueron nuncio evidente de cuán preciso era componer y armonizar las tendencias discordes que afectaban a la Patria en todos sus sectores. Pero, un complemento de convención, un segmento de lenificadora justicia, dejó a muchos padres, madres, hijos y esposas oscilando en profunda perplejidad, ante la característica omisora, que sólo a un bien reducido número devolvió el consuelo. Un indulto general le llevaría a muchos hogares que viven en la indigencia. Sólo con la gracia del perdón se insinuará al delincuente cuáles y cómo son los lazos de solidaridad política que le unen a la sociedad en que, aunque aislado, vive. La clemencia no implica menoscabo en la autoridad, en la soberanía, ni inserta rémoras en la vida jurídica. El recluso no es un sér inerte. Tiene vida de acción, facultad y discernimiento para juzgar, pensar, amar y sentir, y también para anhelar nuevas glorias para la Patria en que nació."

La voz de los reclusos será oída por cuantos aman cristianamente al prójimo, y de todos los elementos sociales, de todos los hogares felices saldrá la viva expresión del deseo de que el amplio indulto sea pronto concedido a quienes con tanta ansia lo esperan.

Las fiestas benéficas y las empresas e industriales.

Desde hace algún tiempo venimos observando que muchas de las fiestas de caridad que anunciamos copiosa y gratuitamente benefician de manera muy directa a empresas e industriales que, amparados en las obras benéficas, rehuyen el pago de la publicidad, que les proporciona saneados beneficios.

Y como nuestros intereses son, por lo menos, tan dignos de respeto como los de esas empresas y señores industriales, hemos decidido de hoy en adelante cobrar toda suerte de reclamos de esa índole al precio de tarifa y en la proporción del tanto por ciento con que se beneficien la empresa o el industrial, dejando de cobrar la parte correspondiente a la entidad benéfica, para no gravar lo que, generalmente, va a ser dedicado a los pobres.

Cuando las empresas o industriales hagan el negocio a tanto alzado, cobraremos a éstos por el reclamo un tanto por ciento igual al que represente el arriendo del local en la totalidad de la recaudación.

ACCIDENTE DEL TRABAJO

Un joven obrero muerto.

En una importante industria de abonos químicos establecida en el inmediato pueblo de Maliaño, ocurrió ayer tarde una sensible desgracia.

Al intentar cruzar la vía de servicio interior de la fábrica el chico de quince años Federico Beci Rasines, fué cogido entre dos vagones, resultando con gravísimas lesiones.

Cuando el personal del servicio del tren se dió cuenta del accidente, acudió en auxilio del infortunado, trasladándole rápidamente al botiquín de la fábrica, donde fué asistido por el médico don Nicolás Alonso.

Las lesiones que sufría tenían tanta gravedad, que el pobre chico dejó de existir pocos momentos después.

Según el parte médico, la víctima, al ser cogido entre los dos vagones, sufrió una gran contusión en el tórax, con la rotura de vísceras.

Federico Beci era natural de Marrón, y residía en el pueblo de Maliaño con su tía, guardabarrera del ferrocarril de Santander a Bilbao, y trabajaba en la sección de sacos de la industria.

En el desgraciado suceso intervino el Juzgado municipal de Camargo, compuesto del juez don José de la Revilla y secretario don Juan de la Sota, quienes procedieron a practicar las diligencias del caso.

Con objeto de que pudieran ser velados por sus compañeros los restos del infeliz obrero, el Juzgado autorizó la permanencia del cadáver en el botiquín de la fábrica, y hoy será trasladado al cementerio de Maliaño, donde se le practicará la autopsia.

Excursión a la Fuente del Francés.

A las ocho y cuarto de la mañana de hoy saldrá por vía marítima esta excursión de ex alumnos laicos, para tomar las camionetas en Pedreña y seguir viaje a Hoznayo.

La comida se efectuará en la Fuente del Francés, y por la tarde habrá un animado baile en Villaverde de Pontones, emprendiendo el regreso a las siete y media de la tarde.

Un gran día de campo, en fin, para cuantos acudan a esta bonita y pintoresca excursión, llena de atractivos por la juventud y la alegría que habrán de imperar en ella.

El ministro del Trabajo, con los obreros señores García de los Ríos y Samperio Barros, las autoridades y otras distinguidas personas, después del acto de imposición de las medallas, que se verificó ayer. (Foto Samot.)

LA MISA DEL ROPERO. — Grupo de pescaderas, ofreciendo a la Reina e infantas bellos ramos de flores. (Foto Samot.)

EL PANTANO DEL EBRO

UNION CAMPURRIANA VUELVE A DECIR...

Repetidas veces hemos sido aludidos e instados a dar nuestra opinión sobre la marcha que han llevado las negociaciones con la Confederación del Ebro sostenidas por el digno gobernador, señor Díaz-Caneja. Saber lo que piensa Unión Campurriana es bien fácil sin tener dotes de adivinación. Por gusto y fiel interpretación de los deseos de todos nuestros representados, hasta por deber imperioso, ya hubiéramos hecho públicas las impresiones mantenidas en reserva en cumplimiento de una promesa que tampoco tuvo el carácter de perpetua, como los votos de ciertos religiosos. Cuando se extinga el plazo; cuando haya llegado el instante preciso, ya complaceremos nuestra voluntad y la aspiración bien legítima de los expropiados rigurosamente sometidos al castigo de la espera que tanto ahonda sus preocupaciones y tantos desasosiegos les cuesta al crear un estado de inseguridades que, lejos de aplanar, solivianta y excita los ánimos. Calma, campurrianos, y alejad esas dudas sobre el silencio de Unión Campurriana, tan ajeno a nuestra voluntad y tan reñido con nuestras convicciones. Está en su puesto Unión Campurriana y honradamente mantiene el fuego ideal de sus anhelos sin haber depuesto ninguna actitud más que circunstancialmente. No somos nosotros los que hemos de hablar en primer lugar. Por esto callamos ahora. Nos gusta guardar los respetos y acatar las intervenciones y jerarquías mientras no exista el motivo fundado que nos señala distinta ruta. Sin que seamos sometidos ni propicios a la incondicionalidad. El carácter, la independencia de juicio y conducta que ha tremolado en nuestra bandera ha de flamear victoriosamente como propósito firmísimo de un plan serenamente formado en la lucha sostenida hasta hoy. Calma por unos días. Todo esto como justificación necesaria para el desvanecimiento de las sombras que quieren levantar sobre nosotros. No hemos muerto, ni siquiera dormimos. Hay que darse cuenta de las situaciones, dejando que actúen quienes conocen minuciosamente los diversos aspectos de nuestros problemas. Nosotros hemos llevado la cuestión a su última instancia. Informamos, asesoramos, buscamos los auxilios de cuantas personas y entidades pudieron favorecer las justas soluciones y, por el momento, no está en nuestra mano poner el epílogo. Que no se nos tilde de impulsivos. Sea esta quietud honradamente aguantada una prueba de cordura, la última quizá. Era de absoluta necesidad proceder así. Ciertas ofensas nos dejan perplejos. ¿Qué motivo puede haber para dudar del gesto noble y decidido de Unión Campurriana, ajena a toda amalgama y libre de toda claudicación?

Y sabemos que la situación angustiosa de Campóo reclama explicaciones explícitas, mejor un arreglo total y definitivo de las cuestiones.

Tanto por las nebulosidades que rondan a Unión Campurriana, torpemente arrojadas por impaciencias, ignorancias y mala fe, como por la pésima y cada día más grave situación de los campurrianos, ha llegado el momento de la publicidad de los acuerdos. Es opinión casi unánime del país, de cuantos siguen el curso de las gestiones.

Aprovechando las manifestaciones contenidas en la última nota leída en la Prensa, y en virtud de las razones que lo piden, nosotros nos atrevemos a rogar a la amabilidad y reconocidos talentos del señor Díaz-Caneja que no sea tan impenetrable la reserva observada; que se anticipen las informaciones sobre todos los extremos acordados, y que se hable de cuantos quedan pendientes y de los métodos que han de seguirse para su conciliación. ¿Por qué no dar cuenta cabal de lo acordado si con ello se calmará la natural ansiedad de tantos hogares que viven deseándolo durante algunos años y especialmente desde el 17 de mayo del actual, en que fueron concretadas seria y formalmente las principales bases de arreglo entre la Confederación y los representantes de Unión Campurriana a presencia del señor Díaz-Caneja.

Desde nuestro rincón modesto, con nuestra lupa diáfana, no vemos nada que pueda impedir estas manifestaciones públicas, ni suponemos ninguna clase de conflictos ni entorpecimientos para la normal marcha que deban proseguir las negociaciones sobre aquellos puntos que falten de concertar. En contacto con los damnificados, sin que esto signifique el menor intento de aconsejar a quienes seguramente saben más que nosotros, nos parece que las ambigüedades de unas notas, por muy favorables que sean, resultan menos convincentes y gráficas que una exposición detallada de las francas inteligencias a que el señor Díaz-Caneja, guiado de su recto espíritu de justicia y de las naturales peticiones de Campóo, ha llegado en su última entrevista con los miembros de la Confederación. Consideramos que resultarán infalibles para entronizar la tranquilidad perdida en estos valles del Pantano del Ebro, cuyos moradores reclaman ahincadamente que no se les oculte por más tiempo su futuro. Esto aun seguros de la equilibrada defensa y de la clara visión que encauza todos los pasos del señor Díaz-Caneja buscando las soluciones.

Unión Campurriana estima una obligación expresar estos criterios para conservar la paz en los ánimos campurrianos, para contener sus exacerbadas impaciencias y, al paso, pretendiendo ahuyentar los fantasmas que se escurren sobre sus muros. No es que rehuya las responsabilidades. Quiere únicamente aquellas que directamente le correspondan. Y, la verdad, ya nos abruma demasiado el letargo en que permanecemos cuando advertimos que se nos quiere hacer víctimas de algo que está muy lejos de nuestro pensamiento, conservado en la pureza y consagrado a defender la justa causa de Campóo, que ha de triunfar si todos permanecemos en el puesto que nos corresponde y sabemos utilizar los medios que proporciona la razón. Por último, que nadie dude. Unión Campurriana no necesitará ciertos asesoramientos. Sabrá cumplir con sus deberes como hasta hoy.

LA DIRECTIVA

EL CANTABRICO
APARTADO 20.

DE SOCIEDAD

El doctor Pérez Andrés, jefe de Cirugía del Hospital de Bilbao, hoy, domingo, día 24, recibirá cuatro enfermos pobres, de diez a doce de la mañana, en el Sanatorio del doctor Morales.

VIAJES

Hemos tenido el gusto de saludar al presidente del Centro Cántabro, de Cádiz, don Guillermo García y García, que ha venido a pasar unos días en su casa de Caviedes.

—De Monterrey han venido a España, con objeto de descansar una temporada, nuestros paisanos y particulares amigos los señores don Ramón Elizondo y don Pilar Hinojosa, acompañados de sus distinguidas esposas.

Sean bien venidos, y que su estancia en la Montaña, donde residen actualmente, les sea muy grata.

REAL SOCIEDAD DE LAWN-TENNIS

El próximo miércoles, 27, tendrá lugar una verbena en obsequio de los participantes de la regata crucero Plymouth-Santander, cuya fiesta ha sido incluída por el Comité de Regatas entre las que figuran en el *programa*.

LOS TES EN HOZNAYO

Hoy, como todos los días, y particularmente los domingos, habrá en Hoznayo enorme animación, pues aquel delicioso sitio se ha convertido, desde el año pasado, en el lugar de cita del mundo aristocrático.

Restaurant abierto toda la temporada, para cubiertos y banquetes.

LOS TES EN SOLARES

Se celebran a diario, siendo de moda los lunes y viernes, en la espléndida terraza y salón del Gran Hotel, amenizados por notable orquesta de Madrid.

Dr. VAZQUEZ ANDIANDE
MEDICO-CIRUJANO
ESPECIALISTA EN PARTOS Y ENFERMEDADES DE LA MUJER
San Francisco, 21, 1.º—De 11 a 1 y 4 a 6.
Teléfono 3122.

Dr. José Cortiguera.
Partos y enfermedades de la mujer.
MENDEZ NUÑEZ, 2, PRIMERO
De 11 a 1 y de 4 a 6. — Teléfono 3592.

G. IÑIGO
OCULISTA
CONSULTA DE 11 A 1 Y DE 4 A 5.
Velasco, 7.—Teléfono 2687.

CARLOS R. CABELLO
Médico Jefe de la CASA DE MATERNIDAD
PARTOS : GINECOLOGIA : M. INTERNA
Consulta: De doce a una, en el Sanatorio del Dr. Madrazo; de una a dos, en su domicilio, Cañadío, 1 (excepto los días festivos). Teléfono 1776.
EN LA CASA DE MATERNIDAD (paseo del Alta), consulta pública y gratuita todos los días, de once a doce.

SANATORIO MARITIMO CANTABRIA
SARDINERO-SANTANDER
Teléfono 2675
Médico-director: DON JESUS MATA RUMAYOR

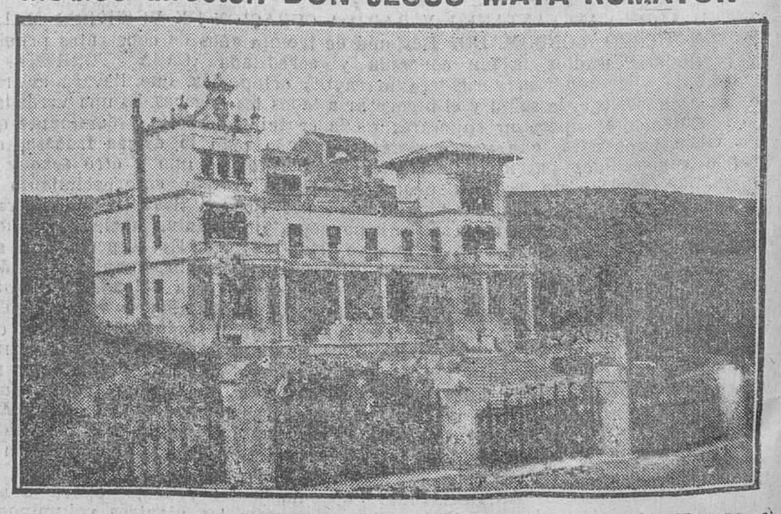

Este Sanatorio está principalmente destinado a las enfermedades de los huesos, músculos y articulaciones en sus afecciones tuberculosas, siendo de inmejorables resultados en los estados pretuberculosos, enfermedades de la nutrición, raquitismo, etc., etc.
Su bella situación, hermosa instalación y confort le hacen ser uno de los mejores de España.

M.E.C.D. 2017

Los españoles en América.

Hace tiempo he contraído una deuda con los lectores de EL CANTABRICO, y mi ánimo es saldarla. Pero antes de llevarlo a efecto se impone una explicación, como disculpa de la morosidad, y unida a la explicación haremos algo de historia analítica.

Nadie dudará que hay dos clases de escritores. Unos, los que trabajan para ganar su estipendio, y otros, los que emborronamos cuartillas por afición o mera distracción, quedando obligados, ítem más, con la Dirección del periódico. Y como estas aficiones están sujetas, a veces, a necesidades o quehaceres, no siempre corre la pluma al compás del pensamiento.

Pero volvamos al punto de partida, teniendo presente que aquel ofrecimiento estriba en "la actuación y desenvolvimiento de los "indianos" en América, en comparación también con los emigrantes de otros países".

Nuestros muchachos emigran, generalmente, al amparo de algún pariente o conocido, o con una carta de recomendación del "indiano" pueblerino. Esa persona encargada de guiar al novel por la senda del trabajo, empieza por colocar a su recomendado en algún comercio conocido. (Tomamos como base el comercio, puesto que es el ramo ms común y el que mejor se facilita para el desarrollo del tema).

Ya tenemos a nuestro emigrante trabajando detrás de un mostrador, unas veces de meritorio y otras ganando un sueldo insignificante. Generalmente, el dueño del comercio encarga a otro dependiente la "instrucción" del muchacho, o bien lo hace él, cuando las ocupaciones se lo permiten.

El chico empieza por envolver; pero, ¡qué paquetes! Las manos son demasiado torpes para manejar el papel, y no aciertan a darle la forma conveniente; pero él pone los medios.

La hora de hacer la cuenta ha llegado también, y con el lápiz en la mano empieza el calvario. Su pulso tiembla y su faz enrojece. Porque sabe que hay "haches" y no acierta a ponerlas; porque son muchas cosas y no podrá sumarlas... Pero el maestro, que, como él, recorrió el mismo camino erizado de espinas, acude pronto en su auxilio.

El chico se pasa el resto del día haciendo y deshaciendo paquetes, ejercitando su letra y repasando las cuentas de los compañeros. En el intervalo, toca su turno a la hora de la comida. Ya en la mesa, su cortedad le impide satisfacer en un todo aquel apetito devorador, y de nueva cuenta su cara enrojece. A él le parece que "aquello" no está bien; que todos le miran; que todos se fijan en sus formas y modales, y, generalmente, su estómago no ingiere la cantidad necesaria.

Tampoco puede hablar. El dialecto o modismo montañés, asturiano, gallego, etcétera, escapa de sus labios, y la vergüenza cubre su rostro. Porque escuchando hay un paisano que se ríe a carcajadas, con esa secreta satisfacción que proporciona aquella palabra de la tierra amada, tan natural y sencilla, pero tan rara, quizá ya casi olvidada al cabo del tiempo.

Y el muchacho sufre; pero calla y escucha...

—

Ha transcurrido un año, dos, tres...

Aquel adolescente, convertido en hombre, es ya apto para la lucha, y sus aspiraciones tienden a conquistar posición. Ya no vacila para sacar sus cuentas, ya escribe con alguna propiedad y ya hace patria. Porque allí, detrás de un mostrador, hacen nuestros hombres más patria que muchos que aparentan y alborotan, buscando únicamente, en muchísimos casos, encumbramientos personales.

Ellos imponen los artículos de su tierra siempre que la ocasión se presenta, además de consumirlos y propagarlos, y luchan también contra la razón, aun a costa de su bolsillo.

¿Que la pasa española no tiene toda la aceptación que debiera, debido a la abundancia de "palos"? Pues allí están sus defensores, alegando razones y alabando el artículo, hasta lograr el convencimiento efectivo.

Ellos demasiado comprenden la razón del cliente y la necesidad nuestra de competir con la uva americana a granel; pero el patriotismo se impone, y la satisfacción de ese triunfo particular resulta lenitivo para su alma.

Al cabo del tiempo el chico comprende que aquel trabajo no es de su vocación. Sueña con ganadería, o arados, o telares mecánicos, y entonces él mismo, amparándose en sus conocimientos, logra alcanzar el puesto deseado.

Ya no es el novel tímido e ignorante, es el hombre que debe lo que es a su propio esfuerzo, a su tesón, a su voluntad, a sus lágrimas... quizá más de una vez. Y trabaja, y lucha, y aguza su ingenio y pone a prueba su inteligencia. Y también transcurren los años...

—

El dueño del negocio piensa retirarse o quiere dejar su dinero en comandita, y entonces a su sueldo agrega un tanto por ciento, o de dependiente pasa a ser patrono Eso, cuando la suerte es propicia, que muchísimas veces empieza el hombre por formar y cimentar su negocio.

En aquel caso, ha logrado subir dos peldaños de la escalera de la fortuna; en este otro, es un paso más el que cuenta al final de la jornada. Primero, sus conocimientos teórico-prácticos; segundo, el puesto que ocupa en relación con su negocio. Pero, ¡ya es propietario!

Su posición le permite alternar, en toda la extensión de la palabra, y haciendo uso de la deferencia de los nacionales, convive y capta simpatías y abre su bolsillo a todas las necesidades. Contribuye también al sostenimiento de sus Quintas o Beneficencias y Casinos, y sacia en sus bibliotecas la sed de cultura.

Su vida se desenvuelve en un ambiente de trabajo, sin mayores alegrías que inunden su alma: pero sí con grandes ilusiones que impelen su espíritu. Piensa en su patria, en sus familiares, en el pedazo de horizonte que abarca su aldea...

Y uniendo el pensamiento a la realidad, se dispone a emprender el viaje.

—

¡Ya el emigrante se convirtió en "indiano", ya sus oídos escuchan palabras que amargan su alma, ya sus ojos ven sonrisas despectivas o irónicas, que acusan envidia o ignoorancia; ya su vista repasa alabanzas, que son muchas veces flores teñidas en lodazales!...

Y el hombre repasa su vida, y se pregunta a sí mismo, y escudriña hasta lo más recóndito. Pero su conciencia, que es su juez, lo absuelve.

Allí está también, en su puesto, el público sensato, que aprueba y aplaude ese fallo de estricta justicia. Porque, como ha dicho Manuel Bueno en crónica reciente, sin ánimo de herir susceptibilidades: "El español que emigra vale más que el español que permanece aquí."

Elisa CORTINA

TENNIS, GOLF
Artículos ingleses de las mejores marcas
Armería IRURETA
Ribera, 11

Partido Republicano Radical Socialista.

Anoche se efectuó, en los locales de las Escuelas Laicas de la calle de San Roque, la reunión anunciada, para constituir en Santander la Sección local del Partido Republicano Radical Socialista.

Entre la numerosa y selecta concurrencia se hallaban representaciones de distintos sectores sociales.

Para evitar improvisaciones, siguiendo las normas trazadas por los postulados de la organización nacional, se acordó nombrar una Comisión organizadora, que se encargue de gestionar y estudiar las bases que procuren una bien orientada organización local, Comisión propuesta por una alta representación del partido llegada de Madrid, que presidió el acto.

En cuanto a la constitución legal definitiva de la Sección, se acordó aplazarla hasta que dicha Comisión presente su proyecto de reglamento y demás detalles necesarios.

Se recibirán las adhesiones que los simpatizantes formulen en la calle de Burgos, 1, primero, dirigidas a la Comisión organizadora del P. R. R. S.

La Comisión organizadora.

ROYALTY
GRAN HOTEL — CAFE — RESTAURANT
De JULIAN GUTIERREZ
Restaurant renombrado. Servicio a la carta y por cubiertos. Helados variados. Especialidades: Copa Royalty y Ponche Waleska. American Bar. Salón de té.
Plato del día: Arroz a la Valenciana.

TEMAS SOCIALES

HOMENAJES A LA VEJEZ

El pasado día 20 quedó constituído en Santander el Patronato de Homenajes a la Vejez, que tendrá a su cargo la recaudación de fondos con destino a la concesión de pensiones temporales o vitalicias y la entrega de éstas a los ancianos mayores de setenta y cinco años que más lo necesiten por su pobreza económica o por sus padecimientos crónicos o incurables.

Percatados de la gran transcendencia que tiene este aspecto social, derivado de los Seguros implantados y sostenidos por el Instituto Nacional de Previsión; siendo estos Homenajes una como compensación a esos pobres viejos que por razón de edad están excluidos de los beneficios del Retiro Obrero Obligatorio; reconociendo en estos hombres el mérito de trabajos ejecutados en sus años mozos pasando por las injusticias (más acentuadas que en la actualidad) de la clase patronal, y teniendo en cuenta que son los progenitores de dos generaciones, es de creer que ni los organismos oficiales ni las entidades y particulares se negarán a contribuir con las cantidades que crean oportuno para que ese Homenaje, en forma práctica de pensiones, alcance al mayor número posible de ancianos.

Por regla general, los hombres jóvenes hacemos poco caso de los viejos. Claro que en esos momentos no nos acordamos que también nosotros somos candidatos a la vejez, y que si no educamos a la Humanidad en un sentimiento de respeto a los ancianos habremos de pasar por el triste dolor de ser despreciados por las generaciones futuras.

E independientemente de esto que pudiéramos llamar parte sentimental, para nosotros tiene un significado muy importante: lo que supone de protesta por el desamparo en que los Gobiernos han tenido a esos vencidos de la Vida y del Trabajo. Y tal rehabilitación nos ha sido encomendada a los hombres modernos, a los que comenzamos a vivir una era de emancipación social, cuyas primicias son producto de una acción conjunta del proletariado español, y que los ancianos de hoy no conocieron ni disfrutaron. He ahí el por qué de nuestra simpatía hacia estos Homenajes.

Dado el espíritu que informa la constitución del Patronato de que hacemos referencia, es de creer que nadie negará su aportación metálica y su concurso moral: nosotros, los socialistas, por el interés que nos merece la clase obrera y el concepto que de la equidad tenemos; los católicos, en virtud de las máximas cristianas. Y subdividiendo: los obreros, por compañerismo; los patronos, como reintegración ínfima de una parte de trabajo no pagado.

Si cada habitante de la provincia contribuyera con sólo diez céntimos por año, y si las Corporaciones oficiales mermasen un poco las concesiones para deportes y lo aumentaran al fondo de los Homenajes a la Vejez, no cabe duda que el número de ancianos pensionados sería mayor y entre todos hubiéramos logrado salvar de la miseria a varios seres humanos aherrojados de la sociedad actual.

El interés del Patronato de Homenajes estriba, pues, en recaudar la mayor cantidad de dinero, pues el Instituto Nacional de Previsión contribuye con un tanto por ciento sobre lo recaudado. Por eso, cuanto más elevada la cifra en metálico más pensiones podrá distribuir entre los ancianos de la provincia.

Y este interés del Patronato ¿por qué no hemos de tenerle todos los montañeses? ¿Qué hay que se oponga a esta práctica del bien por el bien mismo? ¿Es que no sentimos todos el problema de la ancianidad indigente, siendo todos también un poco responsables de sus calamidades? ¿Es que creemos haber cumplido con un deber social recluyéndolos en Asilos para que no nos recuerden la existencia de tanta y tanta injusticia?

No. Es obligación de todos procurar una pensión diaria vitalicia a cada uno de los ancianos que tuvieron la desgracia de no alcanzar los beneficios del Retiro Obrero Obligatorio. Pero que esa pensión la disfruten en libertad, lejos de esa otra protección oficial que les somete a un régimen de vida poco a propósito para su edad avanzada, a cambio de pan y lecho. Que no siempre fueron un dechado de exactitud las apariencias exteriores...

El próximo Homenaje a la Vejez no sabemos cuándo tendrá lugar, porque aun no se ha determinado. Pero confiando plenamente en el espíritu generoso y humanitario del pueblo montañés, es de creer que este año alcanzará un esplendor no obtenido en los anteriores, ya que por fuerza hemos de pensar en la superación...

A no ser que retroceda nuestro valor ético.

R. RAMOS MARTINEZ

EN EL INSTITUTO NACIONAL DE SEGUNDA ENSEÑANZA. — Grupo de estudiantes que asisten al Curso de verano para extranjeros, organizado por la Universidad de Liverpool, con los profesores señores Barragán, director del Curso; Del Noval, y Malo Zarco.

INSECTOS del VELLO
Desaparición instantánea con "Parasiticida Zecnas" (Loción perfume). Pesetas 2,10. Remite Correo reembolso. Envía prospectos gratis: Farmacia Rey, Infantas, 7, Madrid. Venta en Santander: Pérez del Molino, Vda. Villafranca y Farmacias.

LAS LIGAS DE CONSUMIDORES

Una manera de atenuar la carestía de la vida española.

Una idea muy feliz, pero que fracasará, probablemente, por culpa de la indiferencia de las gentes, ha sido lanzada por el señor don Isauro Alvarez, desde las columnas de nuestro estimado colega "El Sol". Si hubiera interés en la defensa del ciudadano, esa idea se abriría camino rápidamente. A la indicación nos adherimos, porque creemos que el propósito es perfectamente realizable. Se trata del coste de la vida, cosa que para todo el país tiene muchísima importancia.

Propone el señor Alvarez que se cree en Madrid y en provincias unas Ligas de Consumidores, en las que habrían de ingresar todos los que consumen, sin distinción de clases ni de categorías sociales. Estas Ligas ampararían los derechos y los intereses del comprador de artículos de primera necesidad, igual que los del usuario del ferrocarril, o de la energía eléctrica, o del gas, o de cualquiera otra clase de artículos o de servicios. Y dice el señor Alvarez que estas Ligas, estas agrupaciones, podrían tener un servicio legal y fiscal de primer orden, y dispondrían de todos los elementos necesarios para hacer sentir su fuerza y su opinión en todo momento y contra todo abuso. La Liga de defensa de todos los que consumen, dirigido principalmente contra los abusos de los consorcios que perjudican a los humildes, podría abaratar, en lo posible, algunos artículos de primera necesidad y contribuir grandemente a la solución de la crisis por que atraviesa España.

En Inglaterra hay asociaciones de este género. ¿Por qué no las ha de haber en España? Si se crease una gran Asociación Nacional de Consumidores, tenemos por indudable que no se perdería el tiempo. Siga la idea caminando, y soportando sin desalientos los efectos de la habitual indiferencia. Acaso haya voluntades firmes que se lancen resueltamente a realizar ese propósito.

Cotización local.

FONDOS PUBLICOS

Cédulas del Banco del Crédito Local, 5 por 100, a 85'50; pesetas 10.000.

OBLIGACIONES

Fábrica de Mieres, 6 por 100, a 97; pesetas 14.500.

Ayuntamiento de Santander, 5 y medio por 100, a 98'50; pesetas 7.500.

Ferrocarril de Valladolid a Ariza, 5 por 100, a 95'10; pesetas 22.000.

Ayuntamiento de Santander, 5 por 100, a 84; pesetas 10.000.

Idem, 4 y medio por 100, a 80; pesetas 4.000.

Saltos del Cortijo, 6 por 100, a 98; pesetas 25.000.

Fábrica de Mieres, 6 por 100, a 97; pesetas 5.500.

Ayuntamiento de Santander, 4 y medio por 100, a 80; pesetas 10.500.

Electra de Viesgo, 5 por 100, a 90'50; pesetas 6.000.

Idem, 5 por 100, a 90'25; pesetas 23.500.

Idem, 5 por 100, a 90'25; pesetas 12.500.

Santander, 23 de agosto de 1930. — El adjunto de turno, **Manuel Orne.**

LAS MIL Y UNA TARDES

¡SE AGARRO EL DIVINO ARTE AL TOREO MUSICAL!...

—Le digo y le repito que el toreo musical es una consecuencia de los adelantos y de los inventos.

—¡Está usté disparatando!

—Las pianolas, los gramófonos, la radio y el cine sonoro les quitan el pan a los instrumentistas. Nada tiene de extraño que los profesores de orquesta busquen una solución para su problema de la vida. Y algunos ¿qué han decidido? ¡Meterse a toreros!

—¿Y si se inventase el toreo mecánico?

—Tendrían los lidiadores que buscar otra profesión, y no dude usté que la encontrarían.

—Se han salvado los músicos de viento, o sea, los músicos de metal y los músicos de madera. Pero ¿y los músicos de cuerda? Tocando el violín no se puede matar un toro.

—Pero sería un éxito de risa un don Tancredo tocando el contrabajo... Usté se acordará de aquella oratoria fin de siglo con que nos deleitaba el inolvidable Pepe Santiago, que santa gloria haya. Aquella era la oratoria fin de siglo diecinueve. La oratoria fin de siglo veinte resultará muchísimo más amena, pero no será necesario que un gran actor la interprete. Habrá unos aparatos parlantes que irán soltando un discurso republicano, otro autonomista, otro comunista, otro anarquista, otro radical, otro demócrata celeste, etcétera, etcétera. A estos aparatos se les titulará "El frente único". Y cualquier ciudadano tendrá un mitin en casa, sin esperar a que se lo den la mujer, las hijas y la suegra, porque hay poco dinero... ¿Qué será entonces de nuestros oradores fogosos? Tendrán que dedicarse a abrir las ostras por medio de la persuasión o a que los entierren vivos en las plazas de toros. A este espectáculo macabro asistirá en masa el proletariado, que, al presenciarle, creerá que ya ha llegado la hora de las reivindicaciones, por haber terminado el imperio del inútil párrafo sonoro. Este espectáculo se dividirá en dos partes. "El entierro civil" y "La resurrección de la carne". En esta segunda parte, cada orador desenferetrado soltará un discursito, y el público burgués gritará: "¡Aleluya! ¡Aleluya!"... Cada cual se gana la vida como puede... ¡Todos tenemos pescuezo!... Cualquier as de la elocuencia quedará pronto cesante ¡si le hace la competencia la mecánica parlante!...

—¡Me voy dando cuenta, López!... Casi todos los inventos nuevos suprimen algún trabajo humano. A los pintores de brocha gorda les ha empezado a substituir la manga pintafachadas, que pinta como quien riega. ¿Qué harán los pobrecitos pintores? Tendrán que irse a las playas, a activar el efecto de los baños de sol, bronceando a las bañistas... "¡Voy con la brocha! ¡Voy con la brocha!"...

—¡Y que la cosa se pone muy obscura!... Un señor apellidado Rodríguez de León, joven él, y, además, iconoclasta, como las Repúblicas soviéticas, ha dicho en un periódico de Avila: "La actitud de la juventud debe ser de franca rebelión contra todo lo actual y contra todo lo pasado. Se impone, pues, una absoluta y radical destrucción hacia atrás y una viva, perseverante y noble construcción hacia adelante. Ninguna juventud auténtica tiene ni debe tener, ni querer, pasado. La juventud no vive más que del futuro liberal y una juventud con alientos tradicionalistas no es otra cosa que una triste vejez que cubre sus lacras con ropas de colorines"...

—Pues ¡colorín colorado y este cuento se ha acabado!... Si viene el cataclismo y se hunde todo lo viejo ¡cuantísima gente se va a quedar sin oficio ni beneficio!... ¿Se salvará el folklorismo?

—¡De ninguna de las maneras! Todo lo viejo será destruído al grito de "¡Muera el tocino rancio!"... La primera que sucumbirá será la política del conde de Romanones...

—¡Pobrecita!... ¿Y a qué se dedicará el travieso conde?

—Puede que al toreo cómico.

—¿Musical?

—Sí. A voces solas... Todas las carreras están llamadas a desaparecer...

—¿Incluso las de galgos?

—Me refiero a las carreras universitarias...

—¿La de farmacia también?

—Esa inmediatamente. ¿Usté cree que la juventud destructora hacia atrás va a tolerar una cosa tan antigua como el permanganato de potasio?

—¿Y también desaparecerán los señores médicos?

—¡También, hombre, también!... Serán substituídos por unos aparatos eléctricos, instalados en el andén de las estaciones. Echa usté una perra, mete usté la mano y se le quita a usté la pericarditis... Ya se trata de inventar la máquina de amputar...

—¿Y el cirujano eminente?

—Es posible que también se dedique a matar toros. ¡Y que se ganará la ovación, la oreja y la vuelta al ruedo, porque un bisturí de cartel no tendrá más remedio que arrimarse!...

—Se explica el origen de las charangas tauromáquicas. Nuestro ilustre y cariñoso amigo el siempre admirable maestro Celayeta derramará algunas amargas lágrimas. Pero ya se ve cuál es el porvenir del divino arte. ¿Qué haría hoy sino morirse de hambre el pobre gachó del arpa? Si viviese el infeliz, tendría que hacerse monosabio filarmónico. Ha de ser usté un cartel de tres colores que diga: "Orquesta sinfónica.—Ocho toros de Tabernero, sin agua.—Solistas tauromáquicos: Pérez, Gómez, Rodríguez y Gutiérrez"... ¡Hasta el fin nadie es dichoso!...

—¡Y el fin se está aproximando!...

—Tras el toreo musical cómico, vendrá el toreo sinfónico serio... Y la Prensa más leída nos dirá en un parrafete: "¡Lo mejor de la corrida fué un solo de clarinete!"...

NOSTRADAMUS

YESOS Y ESCAYOLA
JOAQUIN MADRAZO
Méndez Núñez, 11 — Teléf. 1365 — Santander.

EL CANTABRICO Hotel y Restaurant
SERVICIO MODERNO
PARA BODAS Y BANQUETES

SASTRERIA
— de —
MARIANO GIRIBET ROMAN (Padre)
Es la preferida por aristócratas y personas que deseen vestir con elegancia y a la última moda.
San Francisco, 29, 1.º — Teléfono 3665.
Apartado de Correos 30.—Santander.

CALVOS
No existirán usando
PILOSERVATOR
llamado antes
ABROTANO MACHO
MARCOS
Detiene la caída del cabello desde la primera loción.
De venta en todas las perfumerías y Droguerías de España.
Preparado por la
PERFUMERIA MARCOS
Corredera Baja, 19.—Madrid

LOS SOCIALISTAS, EN POTES. — Un grupo de afiliados a la Agrupación Socialista de Santander, acompañados de varios simpatizantes durante la excursión que los primeros hicieron el domingo último a Potes.

M.E.C.D. 2017

NUESTRA INFORMACION DE LA PROVINCIA

Torrelavega

Hoy se celebrará la Fiesta del Anciano. -- El homenaje a los hermanos Trueba. -- La fiesta regional. -- Ruego de unos llaniscos. -- Final del concurso de bolos. -- La novillada a beneficio del Asilo. -- Futbol. -- Otras noticias.

LA FIESTA DEL ANCIANO

Hoy se celebra la Fiesta del Anciano en esta ciudad. A las nueve y media de la mañana, y en la iglesia parroquial, gran solemnidad religiosa, y a las once y media, en el Teatro Principal, reparto de donativos.

Este año se han recaudado hasta ayer, para la Fiesta del Anciano 2.861 pesetas, incluída la cantidad obtenida en el beneficio que dieron en el teatro para este fin la Coral y la Banda municipal.

La importante recaudación revela que dicha Fiesta del Anciano se ve con la mayor simpatía, pues ha aumentado sobre la obtenida el año próximo pasado, en más de 300 pesetas.

Ultimos donativos:

Don Antonio Ceballos, 25 pesetas; don José Cobo, 25; don Evaristo Paraje, 5; doña Aniceta Irulegui, 5, y don Alfredo Alcalde, 10.

CHRYSLER Estrella, 10 (comercio) TORRELAVEGA
Se vende a toda prueba

FIESTA REGIONAL

Sin que figurara en el programa oficial de festejos, hoy tendrá lugar una fiesta regional en La Llama, en la que tomarán parte afamados cantadores y bailadores, rondas, etc.

Nos hemos visto sorprendidos con dicho festival, que aunque costará, según nuestros informes, unos cientos de pesetas, será del agrado del público. Por esto no podemos censurarle, sino al contrario, aplaudirle. Lo único que se nos ocurre preguntar es si el dinero que se dedica a esta inesperada fiesta es también del Municipio, porque ¿cómo se ha obrado este milagro si no hubo unos cientos de pesetas para el concurso de escaparates?

En fin, esperemos que pasen todas las fiestas para saber qué razones ha habido para alterar el programa y por qué no marchan de acuerdo todos los elementos para que en un mismo día no coincidan a la misma hora espectáculos que agradan por igual al público.

Tal es el interés y entusiasmo que despierta en el presidente de la Comisión de Festejos esta fiesta regional de hoy, que él en persona ha repartido ayer bastantes programas de mano, no sabemos si por ahorrarse 50 céntimos, que tendría que dar a un chico, o si por temor a que no fuesen entregados como es debido. En este caso, hemos de aplaudir el rasgo del señor Mallavia, amo y señor de estas cosas de festejos, y por lo cual no le censuramos, ya que, al parecer, le han dejado completamente solo todos sus compañeros de Municipio. De modo que alguno tenía que hacerlo.

RAMON PALACIO CURUCHET
MÉDICO
Profesor del Instituto Rubio, de Madrid.
ESPECIALISTA EN GARGANTA, NARIZ Y OIDOS
CONSULTA DE DIEZ A UNA
Mártires, 3, 2.º—TORRELAVEGA

LA NOVILLADA A BENEFICIO DEL ASILO

Se está haciendo la organización de la novillada a beneficio del Asilo con el mayor entusiasmo.

En dicho trabajo parece ser que intervienen contadas personas, que es el mejor procedimiento para que las cosas resulten bien.

Como el público nunca ha regateado nada a esta Santa Casa, puede darse por seguro que el festival taurino del día 31 del actual ha de verse muy animado.

Aunque la combinación de matadores parece ser que ya está hecha, nosotros nos permitimos rogar a los organizadores que vean si es posible que pueda tomar parte en la novillada el valiente novillero Ramón Gómez, pues, además de que en su última actuación en esta ciudad gustó enormemente, tenemos motivos para creer que si torea el próximo domingo traería bastante gente, pues son muchos los que en diferentes pueblos de la región le siguen a todas partes. Es más; nos consta que varios admiradores quieren hacerle objeto de un homenaje. ¿Qué mejor lugar que nuestra plaza de toros para esto?

¡DEPORTISTAS!

Esta tarde, a las cuatro en punto, en el velódromo de Torrelavega, tendrá lugar una importante reunión ciclista en honor a los hermanos Trueba y Francisco Cepeda, que tan brillantemente actuaron en la XXIV Vuelta a Francia.

Durante esta reunión, en la que participarán los "ases" que toman parte en el tercer campeonato vasco-montañés, bellas señoritas de la localidad impondrán dos medallas de oro a los hermanos Trueba y una placa de plata a Francisco Cepeda, adquiridas por suscripción popular.

La animación por asistir a este espectáculo es grande.

RUEGO DE UNOS LLANISCOS

Unos amigos de Llanes que se han quedado admirados de la iluminación de nuestro templete de la plaza Mayor, nos ruega traslademos al señor alcalde la siguiente súplica: Que no quiten dicha iluminación hasta después de la fiesta de San Cipriano, con el fin de que ese día, al pasar unas horas entre nosotros, puedan mostrar a los muchos llaniscos que piensan venir en importante caravana a la romería, el magnífico espectáculo que presenta nuestra plaza con la citada iluminación.

Hacemos nuestra la súplica de los simpáticos asturianos, y es más, nos atrevemos a solicitar que en la noche de la romería de San Cipriano se organice en la plaza algún espectáculo popular que retenga en la población a los miles de forasteros que pasan por la ciudad al regreso de tan grandiosa fiesta campestre.

LUIS R. SALMONES
OCULISTA
Consulta de tres a seis
Julián Ceballos, 21, 1.º :: TORRELAVEGA

FARMACIA DE TURNO

Esta semana estará abierta, hasta las diez de la noche, la farmacia del señor Ceballos, calle de José María de Pereda.

FINAL DEL CONCURSO DE BOLOS

Ayer tarde, y con gran animación, se celebró en la bolera de La Llama la final del concurso de bolos, jugándose el campeonato individual entre los "ases".

En primera categoría resultó campeón el veterano Federico Mallavia, quien hizo 76 bolos, y en segunda categoría, Rafael Moral, que tiró 80.

Reciban ambos convecinos, poseedores de bonitas copas, donadas por don Telesforo Mallavia, nuestra sincera enhorabuena.

Pérdida: un broche, cercanías Casino esta ciudad. Gratificaré quien le entregue en Casino Torrelavega.

TIRO DE PICHON

Ayer tarde se disputaron los premios copa Real Compañía Asturiana y copa de don José María Cabañas.

Tomaron parte dieciocho tiradores, siendo ganada la primera por el señor Claros.

Por falta de tiempo no se terminaron las tiradas de la segunda, que continuarán a las once de la mañana de hoy, siguiendo sin interrupción hasta por la tarde las tiradas para los siguientes premios: Palazuelos, Banco Mercantil, copa marqués de Pidal y copa príncipe de Asturias.

SEMILLAS FORRAJERAS
y de huerta. Loza. Cristal. Calzado. Juguetería. Pólvoras de caza. Cartuchería. Cohetes. — CASA ARQUES. Torrelavega.

DE SOCIEDAD

Han salido para Villarramiel nuestros queridos convecinos don Valentín Jubete, su esposa, doña Eufrasia Aragón, y sus bellísimas hijas Adela, Candidina y Pachita.

—En Sierrapando ha dado a luz una niña doña Guillerma Galán Ibáñez, esposa de don Julián Pérez Arroyuelo.

—En esta ciudad, una niña doña Ana María García Bustillo, esposa de don José San Juan Seco.

—En Torres, un niño doña Sara Martínez González, esposa de don Julio Alonso Cayón.

CAYON

Laredo

ACCIDENTE AUTOMOVILISTA

En el kilómetro 43 chocaron ayer, a las seis de la tarde, dos autos, en la forma siguiente: Frente al chalet Villa Belén, en el que veranea la distinguida familia del notable médico don Eusebio Alvaro de Gracia, de Madrid, estaba parado, a su mano, el coche del mencionado doctor. Al pasar por su derecha, que estaba libre, un auto, procedente de Bilbao, conducido por su dueño, al que acompañaban su señora y dos hijas, un auto con matrícula de pruebas, que marchaba en dirección contraria, se metió imprudentemente por entre el coche que se hallaba parado y el que venía de Bilbao, dándole a éste a un topetazo en el lado izquierdo de su juego delantero, haciéndole girar sin dirección y volcándole en la carretera.

A consecuencia del choque, el joven médico, y fiel veraneante nuestro, don Juan Ontañón, que providencialmente se hallaba en el lugar del suceso, haciendo uso del gabinete médico del señor Alvaro de García, practicó una escrupulosa cura a la señorita e hija del dueño del coche volcado, que resultó con una herida, de unos seis centímetros de extensión, en la cabeza. El resto de la familia salió ilesa, y, pasada la fuerte impresión del desagradable lance, regresaron en su mismo coche, que sufrió daños de no mucha consideración, a esta villa, hospedándose en el Hotel Continental, provisionalmente. Hoy han continuado su viaje.

La Guardia civil intervino para tomar nota de los hechos ocurridos, que, por fortuna, no tuvieron graves consecuencias.

LAS CARRERAS DE CINTAS

En este festival, organizado por la Deportiva Laredana, tomaron parte más de treinta ciclistas, que se hincharon de ensartar cintas, algunas de ellas atrapadas con intervención de los dedos.

Imperó el orden más completo, gracias a las medidas adoptadas por el señor Peña y directivos, y a la actuación, siempre eficiente y acertada, del inspector de Policía, señor Espinosa.

EL CASO DE UN EMPLEADO MODELO

Don Alejandro Piedra, recaudador de arbitrios en plazas y mercados, ha servido en dicho cargo durante diez años a este Ayuntamiento, con una honradez acrisolada y con un celo rayano en el sacrificio—la mayor parte del año hasta catorce horas diarias—beneficiándose grandemente con ello los ingresos municipales. Su conocimiento de los pormenores y detalles en que hay que estar para hacer subir la recaudación, le garantizaban su inamovilidad, y esta opinión ha sido y es la de todo el vecindario.

Pues bien; contra el juicio de la opinión se denuncia esta plaza, para que se provea por Guerra, mientras que alguna otra, de menos enjundia e importancia, se declaraba hace tiempo potestativo del Ayuntamiento el proveerla.

Como tal proceder es, como vulgarmente se dice, cambiar los ojos por el rabo, llamamos la atención en estas columnas acerca del desaguisado que se iba a cometer, y nuestra llamada ha sido ineficaz, al perderse en el vacío.

Hoy quedará consumada la destitución del probo empleado, a quien de tal guisa se pagan sus relevantes servicios, al dar posesión del cargo de tanta confianza al nuevo recaudador nombrado por Guerra, el que podrá ser una excelente persona; pero desconoce multitud de detalles de cosas y personas relacionadas con la recaudación.

¡Ojalá nos equivoquemos en nuestros temores de que se perjudiquen los fondos municipales! Al tiempo.

¡Pobre autonomía la de los Ayuntamientos!

PARA LA BATALLA DE FLORES

Para este admirable espectáculo, cantar de gesta a lo más bello que hay en el mundo: la mujer, que se celebrará en Laredo el 31 de este mes, reina el más vivo entusiasmo en todas las piñas donde se deja oír la voz de las que han de lucir sus gentiles cuerpos en coches y tribunas.

MAS DONATIVOS

Para la batalla de flores se han recibido los siguientes:

Suma anterior, 560 pesetas.—Don Manuel Corrales, 5 pesetas; don Rafael Casuso, 25.—Total, hasta hoy, 590 pesetas.

En el número del día 22 se decía que el total de los premios en metálico era de 2.400 pesetas. Hay en ello un pequeño error, pues los seis premios, sin contar los muchos objetos de arte, que han de adjudicarse a las carrozas y coches mejor engalanados, suman 2.450 pesetas.

LA PLAYA

Para creerlo, hay que venir a verla. Hasta las dos de la tarde, rebosa una alegría y animación jamás vista. El número de bañistas es incontable. Y es que la justicia que a ella se debía se cumple ya en la medida proporcionada a su espléndida hermosura.

EL CORRESPONSAL

-:- PAPEL MANILA -:-
10 RESMAS. . . . . a 7,40 RESMA
DE 10 A 49.. . . . . a 7,20 —
DE 50 A 100. . . . . a 7,15 —
Papelería EL ESCRITORIO, Plaza Vieja, 1.

Los Corrales de Buelna

BODAS DE PLATA

Se han celebrado las bodas de plata de la toma de hábito del reverendo Hermano Ambrosio José, director de las Escuelas Cristianas de este pueblo.

En la capilla de la escuela hubo misa cantada por el coro de niños que asisten a ella.

El Hermano Ambrosio José obsequió con una suculenta comida a los señores don Modesto Barquín, don Felipe S. Cañas, don Mariano Merino, Hermano director del Colegio de Llanes y a la Comunidad de la escuela de este pueblo.

Por tal motivo recibió muchas felicitaciones, a la que unimos la nuestra.

SAN BARTOLOME

Esta romería, que se celebra en el pueblo de Collado anualmente con extraordinaria animación, se hará este año con mayor éxito, pues "cae" en domingo, y el pueblo entero de Collado piensa llevar a efecto varios festejos nunca vistos hasta ahora en dicho pueblo. Es de esperar que el próximo domingo, día 24, se traslade muchísima gente a la pintoresca montaña de Collado a disfrutar de lo que tienen preparado para sus visitantes. Ya lo sabéis: el domingo, a subir a Collado.

LAS LISTAS ELECTORALES

Se pone en conocimiento de los interesados que con esta fecha quedan expuestas las listas de electores, con el fin de que el que tenga que hacer alguna reclamación lo haga antes del 15 del próximo septiembre, así como si faltase alguno teniendo derecho a estar incluído.

CAMPEONATO REGIONAL DE BOLOS

Ha causado gran sentimiento entre la afición que la partida de los Adrianes, que en el campeonato del año pasado tan alto dejó el pabellón de su querido pueblo (no obstante los obstáculos que encontraron), no haya podido inscribirse este año por no haber conseguido ocho partidas para la formación del grupo que imprescindiblemente son necesarias para las eliminatorias.

Es una pena que el Ayuntamiento de Los Corrales, que con tantos jugadores cuenta, entre ellos los de Coó, San Mateo y Somahoz, no haya inscripto un grupo siquiera.

La afición ha decaído de algún tiempo a esta parte, pues en las boleras de la Rasilla no hay la concurrencia que siempre hubo, porque los mejores jugadores no se entrenan, se alejan de ellas, desanimados, tal vez, por la imposibilidad de participar en el torneo bolístico a que nos referimos.

Opinamos que la "C. R." no debía olvidar a estos jugadores, dándoles, si es posible, alguna facilidad para la eliminatoria, ya que, como decimos, estos famosos jugadores, conocidos en toda la provincia, sabrían poner el nombre de su pueblo a la altura que se merece.

DE SOCIEDAD

De Bilbao, a pasar una temporada en casa de sus hermanos, los señores de Miñambres, ha llegado la encantadora señorita Luisita Miñambres.

Grata estancia la deseamos.

GARDE

MALTARINA
El alimento medicina
PARA NIÑOS Y ESTÓMAGOS DELICADOS

BLENORRAGIA
Crónica o reciente, curación verdad y rápida con Tratamiento GONOSERMAN patentado (pomada y sellos a un tiempo). Sin lavados. V. mismo puede secretamente curarse. Informes, pedidos y folletos gratis al Dr. G. Zaterre. Apartado 293. Zaragoza. Venta en Farmacias

Limpias

UNA BODA

En este santuario de Limpias tuvo lugar el pasado miércoles el enlace matrimonial de la bella y distinguida señorita Genoveva Ruiz Cano, maestra nacional de la Abadilla de Cayón, con el culto y laborioso maestro de aquel valle, don Benito Ortega Oteo, habiéndoles apadrinado doña Florentina Cano Monasterio y don Sebastián Ruiz Ezquerra, tíos de los contrayentes. Firmaron el acta matrimonial, como testigos, don Antonio González Cordero y don José Ayestarán. Bendijo la sagrada unión y dijo la misa de velaciones el cura ecónomo de la Abadilla de Cayón, don Victoriano Ortega Oteo, hermano del novio.

Terminado el acto religioso, novios e invitados se trasladaron al Hotel Royal, de esta villa, donde se les sirvió un espléndido banquete.

Los novios salieron a recorrer varias poblaciones.

Nuestra cordial enhorabuena.

A MI COLEGA EN ESTA VILLA DE "EL DIARIO MONTAÑES"

En su crónica del pasado día 21 me dedica unas líneas elogiándome mi acertado recordatorio para ver si por nuestro Ayuntamiento se le tributaba un rendido homenaje al bienhechor de esta villa excelentísimo señor conde de Albox.

No soy merecedor de tales elogios como usted me dedica, los cuales no puedo por menos que agradecerle, pues todo cuanto se haga y escriba ensalzando las grandes obras meritorias de este señor será poco para premiar todos ellos.

DEL HOMENAJE AL CONDE DE ALBOX

El pasado viernes, a las siete de la tarde, y convocada por nuestro Ayuntamiento, se reunió en la Casa Consistorial toda la representación de la villa, compuesta por la casi totalidad de sus vecinos, para tratar del homenaje al conde de Albox, en prueba de agradecimiento por los muchos favores y grandes obras con que este señor ha dotado a su pueblo natal.

Se aprobó la idea de hacerle un busto y colocarle en esta plaza de Rucoba (que bien podría dársele su nombre), que inmortalice su memoria, ya que este sitio es el más visitado.

Se nombró una Comisión, compuesta por los señores don José Martínez, como alcalde de la villa; don Pablo Castañeda, don Carlos Pereda y don Enrique Palacio, cuya Comisión se encargará de avistarse con un señor arquitecto para que formalice el proyecto de la obra, cuyo coste se hará por suscripción, entre todos los limpienses. No dudamos que esta villa, tan visitada y conocida por todo el mundo, contribuirá a engrosar esa suscripción, una vez conocido el coste de la obra, y hasta rebasar la cantidad necesaria, dado el gran cariño que sentimos por el hijo predilecto y bienhechor de esta villa.

Mucho agradecemos al señor alcalde la deferencia de que nos hizo objeto, al igual que a otros corresponsales, asignándonos una mesa dentro de la presidencia, para mejor poder informar a los lectores de EL CANTABRICO.

LOS QUE VISITAN ESTE SANTUARIO

Procedente de Santander, y en un tren especial, con su coche salón, llegó el pasado viernes, a las siete de la mañana, el ingeniero jefe de la primera División de Ferrocarriles, señor Guadalhorce, acompañado de su señora esposa e hijas. Después de oír misa en este santuario, la Compañía de los Ferrocarriles de Santander a Bilbao obsequió a dichos señores con un espléndido "lunch", servido en ruta por el Hotel Royal, de esta villa.

—También han llegado, de Madrid, a pasar una temporada, don Pedro Mediavilla y doña Julia Sarmantón de Mediavilla, acompañados de sus simpáticas hijas, las señoritas Julita y Carmenchu. Bien venidos.

O. ZAMANILLO CAYON

REUMATICOS :: ANEMICOS
NERVIOSOS
Baños yodados con algas
Playa Castañeda - Segunda playa

Bárcena de Pie de Concha

PETICION DE MANO

En el inmediato pueblo de Santa Olalla de Molledo, por el prestigioso coronel de Ingenieros don José María de los Ríos y su distinguida esposa, doña Gloria Fernández, y para su hijo, el culto y distinguido médico primero de la Armada don Angel, ha sido pedida a los respetables señores de Acha (don José) la mano de su encantadora y bellísima hija Isabelita.

Entre los novios se cruzaron valiosos regalos, habiendo quedado concertada la boda para el próximo otoño.

Nuestra enhorabuena.

UN RUEGO

Nos permitimos respetuosamente molestar la atención de los señores que constituyen nuestra Corporación municipal, y de modo particular la del alcalde, para que por quien corresponda se lleve a cabo una enérgica inspección en todo lo concerniente al peso, calidad y precio en los artículos de consumo de primera necesidad, pues nos consta que en algunos de ellos se ha elevado el precio de venta al consumidor de manera abusiva y sin causas suficientes que justifiquen tal alza.

De ponerse en práctica ciertas medidas relacionadas con el régimen de subsistencias, se evitará en parte

SIDRA
CHAMPAGNE
EL GAITERO
ÚNICA ELABORADA CON SU ÁCIDO CARBÓNICO
VALLE, BALLINA Y FERNANDEZ, S. A.
VILLAVICIOSA (ASTURIAS)

M.E.C.D. 2017

lo que consideramos base esencial para la vida de la clase trabajadora.

LA FERIA MENSUAL

Muy animada se vió la feria mensual celebrada ayer, 20. El ferial de ganados estaba bastante concurrido, efectuándose muchas transacciones a precios más elevados que en ferias anteriores.

El mercado de abastos se vió muy surtido, cotizándose los artículos a los precios corrientes, igual que en mercados anteriores.

DE SOCIEDAD

Se encuentra en esta pasando unos días don Luis Goya Matute.

—Ha salido para Quisicedo (Burgos) don Antonio Díaz Sarabia, ex farmacéutico de Regules de Soba.

—Se encuentra pasando la temporada de verano en Regules don Francisco Gutiérrez Carrera, en compañía de su esposa, doña Gregoria Pérez, y su hija Eugenita.

—A pasar unos días a Suances salió doña Lucía Feo, esposa de nuestro particular amigo el culto veterinario municipal de este valle de Soba don Luis Bernardo de Prado.

—Después de pasar unos días en Regules, salieron para el valle de Aras las simpáticas señoritas Pilarín Torralbo y Carmina Porres.

—Para mañana, sábado, se anuncia en Veguilla de Soba una verbena popular, que promete estar muy animada.

Pepito DE G. GARCIA

El mejor surtido en todas las marcas de
FONOGRAFOS Y DISCOS
los encontrará usted en
UNION MUSICAL ESPAÑOLA, Wad-Ras, 7

Villacarriedo

FIESTA QUE SE TRASLADA

Comunicamos a los amigos y discípulos de las Escuelas Pías de Villacarriedo que definitivamente se ha trasladado la festividad de San José de Calasanz, del 27 de agosto, AL 27 DE NOVIEMBRE, día del Patrocinio del glorioso Hijo de Peralta de la Sal.

A PRESENCIAR LA REVISTA NAVAL

Ha sido mucho el contingente de público el que acudió a la capital a presenciar el desembarco de los marinos y la revista. Entre las muchas personas conocidas que marcharon a la capital se encuentran don Gilberto Sáinz Vélez, don Casimiro Gómez, señor Maza, don Leopoldo Gómez y don Joaquín Parejo, todos pertenecientes a la Colonia de Sevilla, que pasa temporada en esta.

FERIA DE GAÑADOS

Ayer, 22, se celebró la feria mensual de ganado vacuno en el inmediato pueblo de Sarón. Del valle de Carriedo y Selaya solamente dió un numeroso contingente, estando el ferial repleto de reses.

Los precios no fueron excesivos, notándose un poco de alza, mas no en la proporción que las gentes creían. A esto obedeció, sin duda alguna, según los inteligentes, el número de cabezas que había en el ferial, unido también a que hoy, 23, se celebra en Solares.

Para darse una idea de los millones que representa el valor de la ganadería en esta provincia, es necesario recorrer las ferias. Allí se puede apreciar el número de miles de cabezas de ganado vacuno que tiene la Montaña.

Si no entran vacas suizas ni holandesas este año, por causa de la baja de la peseta, no importa, porque la Montaña tiene vacas para llenar todas las necesidades de Madrid, Barcelona y las principales capitales, y al mismo tiempo surtir de leche a las dos fábricas de transformación de este artículo que existen en la Montaña.

VIAJEROS

Pasa temporada en casa de don Casimiro Gómez Sáinz de la Maza, el joven dependiente de Sevilla don Joaquín Parejo.

—En el Sardinero, la simpática señorita Pepita Roldán, hija del industrial de Cádiz don José Roldán.

Eloy CRESPO

TORRELAVEGA
CALZADOS-CAPILLAS

Reinosa

EL CENSO ELECTORAL

Hoy se han expuesto al público las listas electorales, estando con tal motivo muy concurridos tanto el Ayuntamiento como el Juzgado municipal. Según versiones, faltan muchos electores, dándose el caso de que personas que conocemos hace muchos años en la ciudad no figuran.

Desde luego, habrá muchas reclamaciones.

LA FIESTA DE LOS PALENTINOS

Con motivo de ser mañana la fiesta de la colonia palentina, se está adornando mucho la plazoleta de Díez Vicario, donde se celebrarán los festejos.

Por esta simpática causa vendrán de Palencia notables representaciones.

Hoy, día 24, habrá diana en la madrugada, por los dulzaineros. A las nueve, recibimiento a la madrina de la bandera y a ésta. A continuación, "lunch" en los locales de la Sociedad. Terminado el mismo, visita a la factoría de la S. E. de C. N.

A las dos de la tarde, comida popular, servida en la acreditada fonda de la Estación.

Desde las cuatro de la tarde, gran romería en la pradera del Campo Colorado.

A las nueve de la noche, segunda verbena en el citado lugar, amenizada por la Banda municipal y los dulzaineros.

En el local social funcionarán grandes amplificadores de radio, que cede generosamente el industrial don Celestino Rodríguez.

DE SOCIEDAD

De Selaya, en donde ha pasado unos días, regresó nuestro buen amigo el presidente de Unión Campurriana, don Adolfo G. Castañeda.

—Se encuentra tomando las aguas en Caldas de Besaya doña María Gutiérrez, esposa de don Luis G. Castañeda.

—También está en Las Caldas doña Pilar Gómez, esposa del conocido comerciante don Francisco Palencia Caballero.

—Pasa una temporada en Navarrete (Logroño) el industrial de esta don Miguel López, estimado amigo nuestro.

—Para Santoña salió hoy en el correo el digno teniente del regimiento Andalucía don Santiago Estébanez, dejando en esta una temporada a su distinguida esposa e hijos.

—Pasa unos días en Hoz de Anero nuestro particular amige don Epifanio Abascal, con su bella esposa.

—Regresó de Valdecilla, después de pasar una temporada al lado de sus padres, nuestro amigo el inteligente obrero de esta factoría don Virgilio Cervera.

SESION SUSPENDIDA

La sesión de nuestro Ayuntamiento no se celebró por falta de concejales. Asistió bastante público, y se protestó del proceder de los ediles, que no se preocupan para nada de cumplir con su deber.

PARA EL JEFE DE POLICIA

¿No se puede impedir que los autos lleven tanta velocidad y que estén horas enteras en la travesía general, haciendo imposible la circulación?

P.

Ampuero

SESION DE LA COMISION PERMANENTE

Bajo la presidencia del alcalde, don Ramón Fernández Barquín, y con asistencia de los tenientes de alcalde señores Angulo y Rivas Cortázar, celebró sesión ordinaria el pasado jueves la Comisión permanente.

Se aprobó el acta de la sesión anterior.

Remitir a la Jefatura del Distrito Forestal de la provincia la instancia de don Evaristo López, que solicita doce robles para la reconstrucción de su casa, por no ser esta concesión de la incumbencia del Ayuntamiento.

Fueron aprobadas dos cuentas de carácter reglamentario.

... es un suplicio cuando se realiza sin prevenciones en las horas de calor. La acción deprimente del sol atenaza los músculos. El aire ardiente reseca la garganta. Para impedir esto beba un vaso de agua fría con una cucharadita de "Sal de Fruta" ENO. Y recuperará la agilidad física que ha de permitirle el placer del sport.

Frasco ..... Ptas. 4'25
Frasco doble.... — 7'50
(Móviles y sanitarios incluídos.)

Concesionario:
FEDERICO BONET
Apartado 501 - MADRID

"SAL DE FRUTA" ENO ("FRUIT SALT")
MARCAS REGIST.DAS

Quedó enterada la Comisión de la resolución de la Administración principal de Correos de la provincia, referente al horario establecido para la salida de la correspondencia de la capital.

De acuerdo con la petición del fontanero y vigilante de Arbitrios, se dispuso concederles gratuitamente el agua potable para el servicio de sus respectivos domicilios.

CEDULAS PERSONALES

Se halla abierta al público la expendición de las cédulas personales del año actual, y durante las horas de oficina pueden recogerlas los interesados en la Secretaría del Ayuntamiento, dentro del período voluntario, a fin de evitarse los recargos consiguientes.

ARISTOCRATICA Y POPULAR VERBENA EN UDALLA

Por distinguidos jóvenes del pintoresco pueblecito de Udalla se ha organizado para esta noche una grandiosa verbena en los amplios campos de Santa Marina, que dará comienzo a las diez de la noche, y durará hasta altas horas de la madrugada, la cual, según nos informan, ha de ser amenizada por dos brillantes Bandas de música.

Tanto por el gran número de invitaciones que se han cursado como por el artístico gusto demostrado en el engalanamiento y alumbrado del lugar, promete ser esta una preciosa y concurridísima verbena.

EL CORRESPONSAL

NUEVA FERIA de Ganado Vacuno en SOLARES
TODOS LOS PRIMEROS MARTES DE CADA MES
Primera FERIA el primer martes del próximo mes de Septiembre.
MIL CIEN PESETAS DE PREMIOS a compradores y vendedores, detallados en anuncios de mano.

Solares

LA FERIA DE AYER

Con un magnífico día de calor y numerosa concurrencia de forasteros, que se hallan haciendo uso de estas aguas, se celebró ayer la feria del 23, feria que se puede considerar como una de las mejores del año, tanto por el número de transacciones efectuadas como por la calidad y cantidad de ganado presentado.

Los precios del ganado han sufrido un considerable aumento, que ha llenado de optimismo los hogares de nuestros ganaderos, que ven que, al fin, con los precios actuales y algo más que esperan se eleven, dada la demanda de ganado que existe, han de poder resarcirse de las pérdidas sufridas durante los últimos años.

Con la subida del precio del ganado y la elevación del de la leche, que, según rumores, será pronto un hecho, la riqueza y el bienestar de la provincia se aproximan.

Cuatrocientas once transacciones efectuadas dan idea de la importancia de la feria de agosto, esperando que la que se celebre el primer martes de septiembre, feria que, como saben nuestros lectores, es de nueva creación, ha de sobrepasar a ésta.

EL CORRESPONSAL

Luena

MUERTE SENTIDA

A la edad de 19 años ha dejado de existir en Sel de la Carrera la joven Vicenta Pardo Gómez, causando su muerte un general y profundo sentimiento.

Era la infortunada Vicenta modelo de jóvenes humildes y virtuosas, por lo que era queridísima de todo el vecindario, y tenía las simpatías de cuantos la conocían.

Al rogar a nuestros lectores una oración por el alma de la finada, enviamos a su desconsolado padre, don Ramón Pardo; tía, doña Ventura Gómez; hermanos, Gregoria, Francisco, Ramón y Basilia; tíos, primos y demás parientes, la más sincera expresión de nuestro profundo agradecimiento.

DE SOCIEDAD

Regresaron de Santander, donde han pasado una temporada, las bellas y simpatiquísimas señoritas Eresinta y Conchita Diego, hijas de nuestro muy estimado amigo de Entrambasmestas don Joaquín Diego.

—Llegaron de Salamanca el industrial de aquella ciudad don Leonardo Pardo; su distinguida esposa, doña María San Sebastián, y su hijo Alejo.

—De Tarragona, y sólo por unos días, el culto ingeniero don Juan de la Cruz Cuadrada; su distinguida esposa, doña Urbana Gómez, y su hijo Juanín.

—De Santander, doña Victoria Calderón y su hijo Jesús, esposa e hijo de nuestro buen amigo don Hermenegildo Alesón.

—De San Sebastián, don Luis de la Flor y su hermana doña María.

EL CORRESPONSAL

Cabezón de la Sal

VERBENA A BENEFICIO DEL ROPERO REINA VICTORIA

El martes próximo, día 26, se celebrará una verbena en esta localidad, para recaudar fondos con destino al Ropero Reina Victoria, del que es presidenta la distinguida dama doña Resurrección Rodríguez de Botín.

Para ello, ha sido solicitado por la expresada dama a la Compañía Pereda y Gutiérrez que facilite el alumbrado gratis, al igual que años anteriores, lo que indudablemente cederán, por tratarse de un fin benéfico.

Por la tarde, y amenizado por notables piteros y manubrios, tendrá lugar una gran romería.

NACIMIENTO

Doña Aurora Vallines, esposa de don José María Rivero, dió a luz un robusto niño en Bustablado, el que ha sido inscrito con el nombre de Manuel Amable.

EL CORRESPONSAL

ZAPATOS PRECIOSOS CAPILLAS

LA FESTIVIDAD DE SAN BARTOLOME

En el pueblo próximo de Ontoria, y siguiendo la costumbre de años anteriores, se celebrarán hoy, con gran brillantez, las fiestas en honor de su Patrón, San Bartolomé.

A las diez se verificará misa solemne, en la capilla del santo, y ocupará la sagrada cátedra el virtuoso economo de Virgen de la Peña.

Castro Urdiales

NUEVA GERENCIA

Ha cesado en la Gerencia de la sucursal del Banco de Bilbao nuestro buen amigo don Eduardo Ruiz, por haber sido destinado a la sucursal de la misma entidad bancaria en Logroño, habiéndole sustituído en tan importante cargo el joven castreño, y muy querido amigo nuestro, don Pedro Llosa.

Felicitamos efusivamente a ambos amigos por el ascenso logrado, ya que con ello se demuestra el buen concepto que se tiene de ellos en la referida entidad bancaria.

LOS QUE HAN TERMINADO EL VERANEO

Para Zaragoza salieron don Felipe Magdalena y don Anselmo Gascón de Gotta, con sus respectivas familias.

MAS VERANEANTES

De Madrid, don Antonio María de Otañes y doña Leonor Villota, viuda de Vega, y su hijo Nicolás.

Astillero

APLAZAMIENTO DE UN CONCIERTO

Uno de los festejos, acaso el más interesante, de los que figuraban en el programa de fiestas de Nuestra Señora y San Roque, era el concierto público de nuestro laureado Orfeón, señalado para la noche de mañana, domingo; pero con motivo de reciente desgracia en la familia del director de dicha agrupación artística, ha sufrido aquella velada un aplazamiento.

El concierto, que con lo más escogido de su repertorio ha de obsequiar esta notable masa coral a sus admiradores, que son todos nuestros convecinos, tendrá lugar el jueves próximo, día 28 del corriente.

Tenemos noticia de que se están ensayando con el mayor cuidado las obras que ha de cantar, y que la velada ha de ser agradabilísima, por consiguiente; pero para ello se hace preciso que el público guarde el mayor silencio durante la interpretación de las obras.

Así lo esperamos de la cultura de nuestros convecinos.

LOP

Santoña

DE TOROS

Como se esperaba, han quedado resueltas las dificultades que existían para la organización de dos novilladas que se celebrarán durante las fiestas de la excelsa Patrona de esta villa, la Virgen del Puerto.

Estas novilladas tendrán lugar los días 7 y 8, o sea, domingo y lunes, a base del excelente novillero Jaime Noain, el torero de las medias verónicas, especialidad que tantos lauros le ha proporcionado, y que tan grato recuerdo dejó en su última actuación en esta plaza.

En la corrida del día 8, festividad de la Patrona, se otorgará, por votación del público, una oreja de plata al matador que quede mejor.

HAN LLEGADO

De Pamplona, los señores don Maximino Biardo y señora y doña Aurelia Biardo.

—De Madrid, don Antonio Cano y señora, con su bella hija Socorrito.

—De Oviedo, el capitán de Infantería don Fernando Corral, quien pasará una temporada al lado de su distinguida familia.

—De Madrid, el oficial de Artillería don José Lázaro.

EL CORRESPONSAL

Vigile usted a su hijo.
Si está INAPETENTE puede sobrevenirle la ANEMIA y el RAQUITISMO
Evítelo dándole con perseverancia Jarabe de
HIPOFOSFITOS SALUD
El reconstituyente recomendado por la Real Academia de Medicina y con cerca de medio siglo de éxito creciente.
Pedid Jarabe Salud para evitar imitaciones.
No se vende a granel.

MARITIMAS

EL FARO DE CABO AJO

En el Boletín de avisos a los navegantes se señala que se va a proceder al montaje de aparato y linternas para un faro en Cabo Ajo (Santander), cuyas características serán:

Luz blanca en grupo de tres ocultaciones con doce segundos de período.

El alcance será de 17 millas, siendo la elevación de la luz 71 metros, y ocho sobre el terreno.

El edificio es de planta rectangular de un solo piso, color gris. En el centro de la fachada que mira al mar se eleva la torre cilíndrica, de 6'6 metros de altura, de sillería caliza agrisada, con torreón de un metro y la cúpula pintada de aluminio.

EL "CRISTOBAL COLON"

Según radiograma recibido por la Casa Consignataria, el vapor "Cristóbal Colón" llegará a Vigo hoy, domingo, día 24, por la mañana, siendo esperado en Santander pasado mañana, martes, día 26.

EL "ORDUÑA"

El trasatlántico inglés "Orduña", de 25.500 toneladas, saldrá con pasaje de Cuba para nuestro puerto el día 3 del mes próximo.

PERMISOS

Por las autoridades de Marina del departamento se ha concedido un mes de permiso para Castro Urdiales, al capitán de ingenieros navales don Pedro Zarandona, destinado a la base naval de Ríos.

EL "MAASDAM"

De tres a cuatro de la tarde de hoy llegará a este puerto, procedente de Habana y escalas, el trasatlántico holandés "Maasdam".

Después de desembarcar el pasaje y la carga que conduce para Santander, zarpará con rumbo a Rotterdam.

EL "MEUSE"

Es esperado también este vapor belga del Armement Deppe, de Amberes, con un importante cargamento de general para este puerto.

SITUACION DE LOS BUQUES DE ESTA MATRICULA

Vapores de Francisco García:
"Magdalena R. de García", en viaje de Bilbao a Grangemouth.
"Rita García", en Spezia.

Vapores de la Compañía Santanderina de Navegación:
"Peña Labra", en Rouen.
"Peña Rocías", en viaje de Cardiff a Cádiz.

Vapores de Luis Liaño:
"José", en Inmingham.
"Esles", en San Pedro de Pinatar.
"Cantabria", en Dunston.

Vapores de Angel F. Pérez:
"Emilia S. de Pérez", en viaje de Livorno a Hamburgo.
"Alfonso Pérez", en Rotterdam.

TRAFICO DEL PUERTO

Buques entrados:
"Aida", de Avilés, con carbón.
"Sama", de Gijón, con carbón.
"Bravore", de Newcastle, con cok.
"Gijón, de Ribadeo, con carga general.
"Lola", de Bilbao, con carbón.
"Angeles", de Gijón, con carga general.

Despachados:
"Bravore", para Requejada, en lastre.
"Cabo Corona", para Barcelona, con carga general.
"Araya-Mendi", para Gijón, con carga general.
"Gijón, para Bilbao, con carga general.
"Angeles", para San Sebastián, con carga general.

EL TIEMPO

Parte del Semáforo:

"Barómetro, 765. Termómetro, 19. Viento Sur flojito. Marejadilla del Noroeste. Cielo con celajes. Horizonte brumoso."

Telegrama del Observatorio Central:

"Mar tranquilo en todo el Mediterráneo y ligeramente alterado en las costas de Galicia y Cantabria."

MAREAS PARA HOY

Pleamares: 3'24 m. y 3'48 t.
Bajamares: 9'44 m. y 10'7 t.
Coeficiente medio: 97 m. y 103 t.
(Para obtener la hora local hay que restar quince minutos.)

ESPECTACULOS

TEATRO PEREDA.—A las seis y tres cuartos, "El último lord"; a las diez y media, "Cuento de hadas".

SALON CASINO DE SOLARES.—Gran baile de cuatro y cuarto a ocho y cuarto, por el renombrado sexteto a la americana.

LA CAVADA, SALON EL RECREO, de Sañudo.—Gran baile de cuatro a ocho, amenizado por incansable Orquestina Española.

Si usted está convaleciente

de una enfermedad y precisa reponer sus fuerzas, nutriéndose bien, sin fatigar su estómago, no hay mejor TÓNICO ni RECONSTITUYENTE que el

ZÚMEL

puro zumo de nuestras ricas uvas de Aragón, que lleva condensados el sol radiante de nuestro cielo con la savia y el aire de nuestras bravas montañas.

Tome usted el ZÚMEL en las comidas, como bebida corriente (diluído en 3 partes de agua) y observará como recobra la vida con todo su vigor y alegría.

Consulte a su Médico, quien apoyará nuestro consejo.

De venta en Farmacias, Droguerías y Ultramarinos.

Concesionario para España: PEDRO LAMARCA
Plaza Cataluña, 17 - BARCELONA

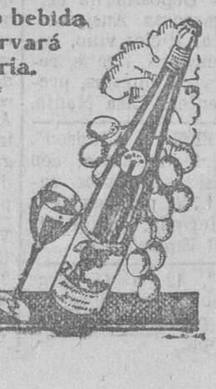

FABRICA DE
BOMBAS
para toda clase de elevaciones, riegos, minas, incendios, fábricas, etc., etc. - Entrega rápida.
LUZ Y FUERZA - AVENIDA DE MADRID, 193-195
Teléfono 407a ZARAGOZA Apartado 254

EL CANTÁBRICO
APARTADO 29.

M.E.C.D. 2017

QUEBRADO

Debe usted preocuparse de las consecuencias que le puede ocasionar su estado. La **HERNIA**, aparte del riesgo de **ESTRANGULACION**, accidente con frecuencia mortal, produce al paciente serias complicaciones de otro orden, y, tarde o temprano, el **HERNIADO** lamenta los efectos perniciosos de su descuido. El reputado ortopédico señor **C. A. BOER** pone a su disposición su acreditado **METODO** de aplicación y sus afamados **aparatos**, cuya eficacia recomiendan miles de personas, que se felicitan por la **curación** de sus **HERNIAS**.

"**Castejón**, 16 de agosto de 1930. **S. D. C. A. BOER**, Pelayo, 60, **Barcelona**.—Muy señor mío: Le dirijo la presente para recomendarle al dador, y al propio tiempo le manifiesto que estoy muy satisfecho del efecto producido por sus aparatos, pues, después de cinco años que me desapareció la hernia, y aun cuando continuamente hago trabajos forzados, no se me ha reproducido, por cuyo motivo le autorizo para publicar la presente carta. Quedo de usted atento seguro servidor, q. e. s. m., **Alejandro ATIENZA**, calle San José, 61, CASTEJON (NAVARRA)."

"**Barcelona**, 18 de julio de 1930. **Sr. D. C. A. BOER**, Pelayo, 60, Barcelona.—Mi distinguido amigo: Tengo la satisfacción de participarle que con los aparatos de usted, y siguiendo su excelente Método, **he obtenido la curación completa** de la hernia, de la cual sufría hacía muchos años. Usándolos, no tuve molestia alguna. Le doy las más expresivas gracias, y pido al Señor que pueda usted continuar haciendo bien a tantos que sufren de hernia. Le autorizo para publicar esta carta. Es de usted atento y agradecido amigo y capellán, q. e. s. m., **José VILADOMS**, presbítero, plaza de los Angeles, 4, entresuelo primera, BARCELONA."

HERNIADO no pierda usted tiempo. Descuidado o mal cuidado, amarga usted su vida y la expone a todo momento. Acuda usted al **Método C. A. BOER**, y volverá a ser un hombre sano. Recibe el eminente ortopédico en:

Laredo, domingo, 24 de agosto, **Hotel Continental**.
SANTANDER, lunes, 25 de agosto, **HOTEL EUROPA**.
Madrid, martes, 26, y miércoles, 27 agosto, **Hotel Inglés**.
Oviedo, viernes, 29 agosto, **Hotel Inglés**.
Gijón, sábado, 30 agosto, **Hotel Malet**.
Ribadesella, domingo, 31 de agosto, **Hotel Universo**.
Potes, lunes, 1 de septiembre, **Fonda La Nueva**.
Llanes, martes, 2 de septiembre, **Hotel Victoria**.

C. A. BOER, especialista herniario, Pelayo, 60, BARCELONA

A LOS PADRES DE FAMILIA

Centro de Apoderaciones y Representaciones

de alumnos de la Academia militar, estudiantes de todos los Centros de enseñanza y soldados de cuota, establecido en la calle de la Constitución, núm. 3, pral., Valladolid.

Puntualidad y exactitud en el despacho de todos los asuntos referentes a los mismos. Liquidaciones trimestrales o mensuales. Participación semanal a las familias del estado de salud y estudios de los estudiantes.

Negociado especial para todos los asuntos de reclutamiento militar.

Honorarios módicos en ambos casos.

Para más detalles, toda la correspondencia al director: **don Vicente Sánchez de León**, coronel de Infantería.

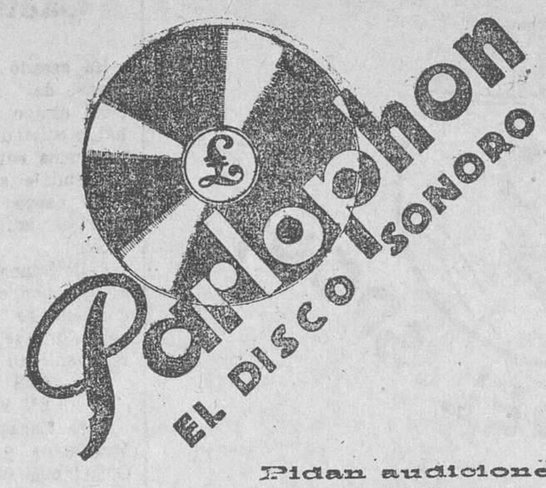

El eminente tenor aragonés

JUAN GARCIA

la figura artística de más relieve, impresiona únicamente para

PARLOPHON

EL DISCO SONORO

Pidan audiciones en los establecimientos del ramo del magnífico repertorio de esta marca.

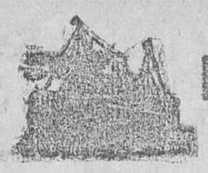

COMPAÑIA DE VAPORES

NEPTUN, de Bremen

Servicio regular bimensual de vapores entre BREMEN, AMBERES, SANTANDER y viceversa.

Admiten carga para dichos puertos así como para todos los países del Norte de Europa, con conocimiento directo.

Para más informes, dirigirse a

HOPPE Y COMPAÑIA

Paseo de Pereda, 29.-SANTANDER

Optica-Foto

LUDY

L. BETTSCHEN : Optico diplomado en Alemania : Especialidades ópticas : Rápida y exacta ejecución de las recetas de los señores oculistas.

Laboratorio fotográfico

BECEDO, 3

Fábrica de Almadreñas

DE

RAMON RUIZ REBOLLO

SAJA (Santander)

Sus piernas curadas

Notará un alivio inmediato – Desaparecerán sus varices y la hinchazón de sus piernas llevando la nueva

Media ACADEMIC

para VARICES

mallas extensibles – sin goma

Sujeta poderosamente la pierna merced a su talón especial patentado.

Adelgaza el tobillo – Es invisible – No molesta ni da calor – Se lava fácilmente.

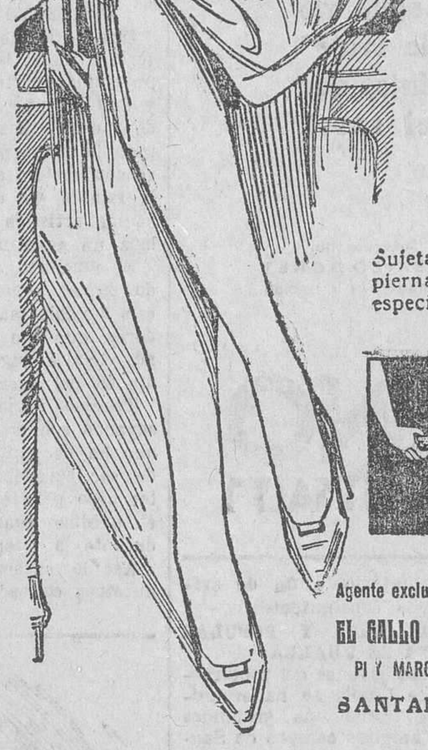

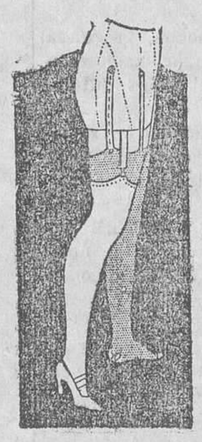

Agente exclusivo:

EL GALLO DE ORO

PI Y MARGALL, 1

SANTANDER

'El Gallo de Oro'-Pi y Margall, 1. Santander

Remita GRATIS su folleto a:

Nombre _____

Calle _____ *n.º* _____

Población _____ *Prov.* _____

Mande este Cupón (en sobre abierto y franqueado con 5 céntimos) y recibirá GRATIS el interesante folleto «Tratamiento de las Varices y reducción estética de la pierna.»

Compagnie Générale Transatlantique

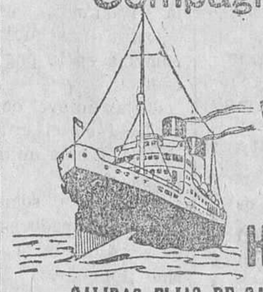

VAPORES CORREOS FRANCESES RAPIDOS

á cuatro hélices, para

Habana y Veracruz

SALIDAS FIJAS DE SANTANDER EL 22 DE CADA MES

CUBA, el 24 de agosto (excepcionalmente).
ESPAGNE, el 22 de septiembre.

PRECIOS EN TERCERA ORDINARIA

	Para HABANA PESETAS	Para VERACRUZ PESETAS	
En el **CUBA**.....	555,25	598,50	Incluído impuestos.
En los demás buques de la Compañía.....	545,25	588,50	

VIAJES FRECUENTES, RAPIDOS Y DIRECTOS a EL HAVRE (Francia)) y PLYMOUTH (Inglaterra).

Estos hermosos buques disponen de camarotes de cuatro, seis y ocho literas, con lavabos de agua corriente, amplios salones y comedores con servicio de camareros y cocineros españoles para los señores pasajeros de tercera ordinaria.

Para reservas de pasaje, carga y cualquier informe que interese a los pasajeros para Habana y Veracruz, y detalles de todos los servicios de esta Compañía, dirigirse a los consignatarios en Santander, señores **VIAL HIJOS**, paseo de Pereda, 25, bajo. Teléfono número 1058.

SE VENDE PAPEL DE EMBALAJE

COMPAÑÍA DEL PACÍFICO

LINEAS DE CUBA Y BUENOS AIRES

Para **HABANA** (Canal de Panamá), Colón, Panamá, Payta, Callao, Mollendo, Arica, Iquique, Antofagasta y Valparaíso.
El vapor **ORCOMA**, el 31 de agosto.
" **ORDUÑA**, el 5 de octubre.
" **OROPESA**, el 19 de octubre.

Para BUENOS AIRES, MONTEVIDEO, RIO DE JANEIRO, Port Stanley, Coronel, Talcahuano y Valparaíso.
El vapor **ORITA**, el 21 de septiembre.

Todos estos buques admiten pasajeros de 1.ª, 2.ª y 3.ª clase y carga.

Precios en tercera clase:

Para HABANA: Pesetas 545'25 (con impuestos).

Para BUENOS AIRES: Pesetas 593'50. En camarote, 35 pesetas más.

Dirigirse para toda clase de informes a sus Agentes en Santander ..... **HIJOS DE BASTERRECHEA**

PASEO DE PEREDA, NUM. 9 :: Teléfono 3441 :: Dirección Telegráfica: "Basterrechea".

ACADEMIA SUAREZ DE DEZA

Preparatoria exclusivamente para el ingreso en la **Academia General Militar**

Director: F. Suárez de Deza, ex ingeniero militar. Profesorado competentísimo de jefes y oficiales del Ejército.

En las tres convocatorias verificadas ha obtenido excelentes resultados, ingresando la casi totalidad de sus alumnos, y en la primera de ellas ganó la plaza número 1, con don Manuel Sánchez Suárez, preparado en un solo curso.

Sistema de preparación perfecto. Todas las semanas se hacen exámenes iguales a los de la Academia General Militar. Estudios vigilados por sacerdotes y atendidos por el director, para resolver las dudas. En prueba de su perfecta enseñanza, esta Academia

GARANTIZA EL INGRESO EN UN CURSO

comprometiéndose con los que no ingresen a darles la enseñanza gratis durante el curso siguiente.

Las clases comenzarán el 1 de septiembre. Excelente internado. Pidan reglamentos.

ZARAGOZA. — PASEO DE LA INDEPENDENCIA, NUM. 9. TELEFONO 2322.

PAPEL DE EMBALAJE, SE VENDE BARATO EN LA ADMINISTRACION DE ESTE PERIODICO

SECCION DE ANUNCIOS CORTOS POR PALABRAS

AVISO AL PUBLICO. — Muebles nuevos, Casa Martínez. Más barato, nadie. Para evitar dudas, consulten precios. Juan de Herrera, 2.

PASTILLAS "BONALD", cloro-boro-sódicas, mentol y cocaína: boca, garganta, toses. Preventivas de la gripe. De venta: droguería Pérez del Molino y farmacias.

GUSTO Y DISTINCION. Comprando o reformando su sombrero donde Luis Sánchez, adquiere usted esta nota. Amós Escalante, 8. Teléfono 2327.

ENCUADERNACION. — Pastas españolas. Albumes sin costura. Fotografía. Protocolos. Archivadores. Devocionarios. Arreglo bibliotecas. Daniel González, San José, 5.

ESPERANZA GOMEZ, profesora en partos. Hospedaje embarazadas. Consulta diaria. Santa Clara, 7, cuarto, Santander.

ACUMULADORES "Willard" Productos "Delco Remy". Estación servicio: Isaac Santiago, Ribera (antiguo Ateneo), Santander.

VIAJEROS.— Pensión moderna. Trato y cocina esmerada. Cuarto de baño. Todo confort y teléfono. Precios económicos. Puente, 12, tercero.

EL GUSTO MODERNO requiere gafas cómodas y elegantes, con los famosos cristales "Daylo". Unica Casa autorizada para su colocación y ejecución de las recetas de los señores oculistas: Ortega óptico, Burgos, 1.

AUTOMOVIL marca "Delage", chasis grande, carrocería elegante, 32 HP., medio uso, se cambia por coche chico dos o cuatro asientos, medio uso, o se vende, muy barato. Informa, esta Administración.

AUTOMOVILES OCASION, muy baratos, varias marcas, diversos modelos, abiertos y cerrados, a toda prueba. Salón Exposición, Castellanos, paseo Pereda, 21, bajo.

MUEBLES BARATISIMOS. — Nadie como esta Casa, por tener fábrica, y vende directo de ésta al público. Alejandro Maté, Alameda Primera, 28. Teléfono 3794.

"ESSEX", seis cilindros, cerrado, buen estado, se vende, barato. Informarán, Salón Exposición Castellanos, paseo de Pereda, 21.

SE VENDE "Packard", faetón, seis cilindros, con cubiertas nuevas y rueda de repuesto, a toda prueba. Informarán, paseo de Pereda, número 29, entresuelo.

SE VENDEN camión "Fiat", cinco toneladas, y camioneta "Dinos", tres toneladas, ambos neumáticos, a toda prueba, baratos. Informes, esta Administración.

LABRADORES. — Las aves y conejos se curan con "Galloge". Premiado Medalla Oro. Las gallinas ponen más. Droguería Pérez del Molino. Frasco, 1'60 pesetas.

BASCULAS de garantía. Ventas al contado y a plazos. Departamento de reparaciones. Constructora Montañesa, S. A. Calle Federico Vial, 8, 10 y 12. Teléfono 1445. Santander.

GRANDIOSA LIQUIDACION. Mantones de Manila y relojes, vende, baratísimos, Machuca. Visitad en seguida "Al Todo de Ocasión", Tableros, 3. Teléfono 1840.

AGENTES en la provincia necesita importantísima Compañía. Grandes comisiones. Dirigirse: delegado general para Santander y provincia, Arturo Canencia, Reina Victoria, 15.

MANTONES DE MANILA, precios económicos. Artículos para baño, gran surtido. Sucesores de A. Blanco, San Francisco, 9, Santander.

MEDIAS de hilo y de seda Las mejores marcas y el mejor surtido. San Francisco, 9, Santander, Sucesores de A. Blanco.

EN PUEBLO próximo Torrelavega, traspaso café-bar, cerca estación ferrocarril y gran industria; poca renta. Informes, Casa Cayón.

VENDO, barato, chasis "Delage", 32 HP., dos carburadores, poco consumo, propio camioneta. Motor nuevo. Informes, en esta Admón.

PEQUEÑO CHALET vendo, económico, en el Sardinero, cerca primera playa. Informes, Administración.

COMPRA-VENTA DE FINCAS. Antes de comprar o vender una casa consulte a la Bolsa de la Propiedad, Hernán Cortés, 1.

ALICIA G. VALBUENA, profesora en partos. Hospedaje económico para embarazadas. Puente, número 2, tercero.

RESTAURANT ECONOMICO "La Nueva Suiza". Comidas y bebidas. Servicio esmerado. Especialidad para establos, bodas y bautizos. Plaza de Libertad.

VENDO buenos lotes de terreno en la avenida Reina Victoria. Informes: A. García Feliú, Concordia, 13.

DULCE DE MEMBRILLO, marca "La Fama". El mejor y más puro. Pedidle en los buenos establecimientos.

GASOLINERA, propia para veraneo, completamente equipada, se vende o se alquila, económica. Informarán en esta Administración.

ALCUBILLA.— Véndense tomos sueltos, de la quinta edición. Razón, procurador A. Cuevas, Velasco, 9, 1.º

MACHACADORES se necesitan, para picar en caja. Dirigirse: Diego Higuera, Hoz de Anero.

SE VENDE o se alquila, en Santiago de Heras, casa con noventa carros de tierra; precio económico. Informes: José Quintanilla, en la misma casa.

SE ALQUILA un gabinete, bien soleado, con derecho a cocina. Informes: Café La Pasiega, Vargas, número 15.

AMPLIACIONES, RETRATOS DE ARTE, en colores. Oleocromías y cromografías. Se sacarán dos posturas para elegir. Luz natural. Lehoux, Blanca, 20.

AUTOMOVILISTAS.— Aletas, corazas, silenciosos. Reparación de radiadores. Nidos Harrisson, para todo coche americano. Soldadura autógena. Alameda Primera, frente al Gran Cinema, Talleres Wünsch.

ELEGANTISIMOS sombreros, modelos París, señoras, señoritas, niñas. Reformas moda. Precios increíbles. Alameda Primera, 24, tercero. Santander.

TRASPASO bar, con bolera, y piso. Informarán, barrio San Martín de Abajo, número 11, antes 31.

POR ENFERMEDAD, en sitio fabril de la provincia, se traspasa acreditada tienda de comidas y bebidas. Razón, en esta Administración.

SE OFRECE joven a casa particular, para lavar y planchar o para acompañar niños, facilitándose toda clase referencias. Informan en esta Administración.

ALQUILO o vendo almacén, propio taller, garaje o tienda. Calderón, 23, primero.

SE VENDE o cambia por pisos hermosa finca, cien carros, dos edificios, 20 kilómetros Santander. Concordia, 19, segundo derecha.

YERBA PRENSADA se vende. Informes: Augusto Calderón, Las Fraguas, Arenas de Iguña.

SE NECESITAN mujeres, sastras, prácticas en la confección de americanas, chalecos y pantalones de algodón. Confecciones "Muralla", Atarazanas, 4 y 6.

TRASPASO o vendo almacén de vinos, cien metros estación de Guarnizo. Darán informes: calle Tantín, 19, tercero derecha.

CASA particular admite huéspedes en familia, buenas habitaciones, con pensión o sin ella. Precios económicos. Informarán, Administración.

SE ALQUILA piso tercero, próximo Numancia, con sol, baño y gas, por 22 duros mensuales. Escribid ofertas, Administración, a J.

SE VENDE hotelito nuevo, con jardín, huerta, gallineros y lavadero, en sitio céntrico. Informes, tienda "La Euskalduna", calle del Rincón.

VENDO hermosa máquina "Singer", bobina central, tres gavetas, con ala y cubierta, mitad precio; hay también desde 100 pesetas, todas garantizadas. Reparaciones esmeradas. José Martínez, antes Atarazanas; ahora, Remedios, 8.

VENDO muebles, de ocasión; máquina de coser, "Singer", industrial; otra, bobina central. Compro muebles usados. Cuba, 7.

ALMONEDA.— Por ausencia, comedor, despacho, alcoba, otros muebles. Santa Lucía, 5, segundo.

PARA SEÑORAS Y SEÑORITAS.—El día 1 de septiembre se abre la Academia de Corte, bajo la dirección de la señorita González, que garantiza el corte completo en tres meses con el procedimiento más moderno. Para informes: Sánchez Silva, 13, tercero izquierda.

MAIZ TIPO PLATA.— Cotizamos vagón o partidas. Raba y Gutiérrez, Carlos III, Santander.

FINCA de 72 carros mayores, con vivienda, accesoria, gallinero, útiles de casa y campo y cerca 300 aves, se vende Oeste Seminario Corbán. Informarán, Granja Matutina.

ESTUDIANTE de Oxford quiere dar lecciones de inglés o francés. Ha estudiado el francés en la Universidad de Poictiers. Dirigiérse: T. M., en esta Administración.

SE NECESITA una fregadora para quedarse a dormir en la Casa. Informará Hotel Ignacia.

SE NECESITA cocinera, con buenas referencias. Informes, en esta Administración.

MOGRO. — Depósito de cervezas y gaseosas Austriaca, Cruz Blanca. Hielo, vino, comidas de encargo, jarabe, refrescos, sirvo a puestos, precios corrientes. Casa Manín.

URGE VENTA "Hudson", abierto, perfecto estado, con ruedas traseras, propias camionetas, 1.700 pesetas; toda prueba. Informan, peluquería bajos Hotel Europa.

"CITROEN", 12 o 14, urge comprar; conducción interior. Informa peluquería bajos Hotel Europa.

CACHORROS DE CAZA, raza Pointer legítimo, de cuatro meses, premiados con el primer premio en la Exposición, y la madre, con otro primer premio, se venden. Informarán, Relojería Sierra, Compañía, 14.

"PEUGEOT" 10 HP., Cabriolet, cuatro asientos, perfecto estado conservación y funcionamiento, completamente equipado, seis ruedas, con 12.000 kilómetros, se vende, ocasión. Informes, en esta Administración.

SE NECESITA chica como de dieciséis años, para llevar niños. Viñas, número 13, piso segundo izquierda.

SE OFRECE persona formal, con garantía, fianza, para cobrador de cualquier industria, encargado mostrador, almacén, cosa análoga. Informes: Gregorio Real, Rualasal, 12.

TRASPASO café-bar, en la calle de más tránsito de Santander, con grandes comodidades; muchas existencias. Razón, esta Administración.

HABIENDOSE extraviado la libreta número 22.023, de la serie B, de la Caja de Ahorros del Monte de Piedad, se suplica a la persona que la haya encontrado la entregue en las oficinas de dicho Establecimiento, entendiéndose que, transcurrido el plazo que señalan los Estatutos, se extenderá una duplicada, quedando el Monte exento de responsabilidad.

ALQUILO local, propio para industria, en la calle de Burgos, núm. 36; dos puertas de servicio. Informes: carpintería Cañedo, Numancia.

VENDEN piso, 11.000; otro, 15.000; otro, 20.000; otro, 24.000 pesetas; casa, 60.000, rentando 423 pesetas mensuales. Burgos, 22, primero, Agencia.

RADIOOYENTES.—La última maravilla en radio. Exclusiva, señor Pereda Mendoza, Torrelavega, 2, segundo. Santander.

BAR céntrico, bien montado, nuevo, paga poca renta, se da muy barato; no admito curiosos. Tratar: Burgos, 22, primero. Agencia.

TRASPASO Casa de comidas y bebidas, próxima a la estación y al muelle de pasajeros. Informes: F. de Hontoria, 3, Astillero.

SE ALQUILA gabinete con dos camas y derecho cocina; sitio muy céntrico. Precio económico. Razón: CANTABRICO.

SE TRASPASA, en sitio céntrico de Torrelavega, bar acreditado, en buenas condiciones. Informes: calle Calderón, 9, primero, Santander. En Torrelavega, Casa Cayón.

SEÑORA viuda, joven, ofrécese para cocina y limpieza; sabe cumplir su obligación. Informes: Martillo, 11, segundo.

SE ALQUILAN locales, propios para garajes o industrias. Informarán en esta Administración.

HABITACION MAGNIFICA, dos personas, con pensión, se ofrece. Precio razonable. Ocasión única. Razón, esta Administración.

MATRIMONIO solo alquila habitaciones independientes a señoras solas. Informarán, Administración.

BOBINA CENTRAL, "Singer", casi nueva, y para punto incrustación, vende "Fonomann Martidal". Arregla las más difíciles averías pequeña mecánica. Colón, 22.

HABIENDOSE extraviado seis décimos del número 29.736, para el próximo sorteo, se ruega a la persona que los haya encontrado los entregue en la Administración número 7, calle Calderón, donde será gratificado.

M.E.C.D. 2017

¡EL QUE SUFRE DE LOS NERVIOS ES PORQUE QUIERE!

Curación segura con el

Elixir Bertrán

recetado por los médicos más eminentes para curar EPILEPSIA, HISTERISMO, NEURALGIAS REBELDES, PALPITACIONES, INSOMNIO, PÉRDIDA DE MEMORIA, APOPLEGIA, DESVANECIMIENTOS, etc., etc.

NO DESCONFIE DE SU CURACION POR ANTIGUO QUE SEA EL MAL ✣ Depositario: Pérez del Molino

Sociedad Española de Electricidad

BROWN-BOVERI

Motores de reostato centrífugo

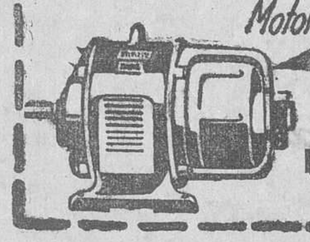

Montaje y manejo sencillos
Seguridad de funcionamiento

FELIX LOPEZ-DORIGA

Calderón, 23.—SANTANDER

ADUANAS

ACADEMIA ITURRIAGA-AGUIRRE

Brillante éxito

Ultima oposición Pericial: plazas núms. 1, 2, 3, 6, 7, 11 y 12. Ultima mecanógrafos: 50 %, plazas, 20 de 40

Preparación exclusiva para Cuerpos de Aduanas. Internado. HORTALEZA, 71, MADRID

CINCO GRANDES VENTAJAS

nacen que esta Caja Registradora "National" sea la preferida de miles de comerciantes.

1. Cuando un cliente compra varios artículos, esta Caja Registradora "National" suma e indica el importe de cada uno y el total de la venta.
2. El valor de cada artículo y el total, se imprimen en un ticket que emite la máquina.
3. El total de cada venta se imprime en una cinta de detalle que se encuentra bajo llave dentro de la registradora, y constituye un valioso informe sobre las ventas diarias.
4. El total de todas las ventas se acumula en los totalizadores, que se hallan bajo llave, y se *imprime* en la cinta y en los tickets automáticamente cuando se leen o ponen a cero.
5. Los contadores de operaciones de esta registradora dicen a toda hora el número de ventas efectuadas con cada total.

Más de 500 modelos diferentes se fabrican para cada clase de negocio, desde 500 pesetas.

C.ía de Cajas Registradoras National

MADRID Av. de Pi y Margall, 12 ‖ BARCELONA Pelayo, 11 ‖ BILBAO Ibáñez de Bilbao, 12

Informes sin compromiso de compra:

GONZALO MONTES SIERRA

Concordia, 6, 2º.-SANTANDER

EN OVIEDO: Doctor Casal, 9, 1.º

EN GIJON: Hotel Malet.

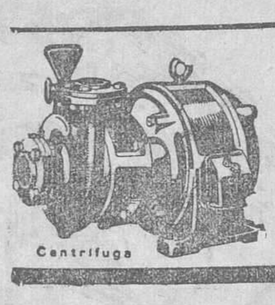

BOMBAS SIEMENS PARA RIEGOS

hasta 24.000 litros por hora, y 30 metros altura manométrica

PARA CASAS PARTICULARES hasta 4800 litros por hora, y 65 metros de altura manométrica

SIEMENS INDUSTRIA ELECTRICA, S. A.

Representación Técnica: Eugenio Gutiérrez, 3, Santander.

NAVIGAZIONE GENERALE ITALIANA

Sud América Express

Barcelona-Río-Santos-Montevideo-B. Aires.

14 SEPTIEMBRE

GIULIO CESARE

4 OCTUBRE

DUILIO

Espléndidas instalaciones de cámara ▪ Gran confort en todos los servicios ▪ En tercera clase, médico y personal sanitario españoles ▪ Cocina española.

Agentes generales en España:

SOCIEDAD ITALIA-AMERICA

BARCELONA: Rambla Santa Mónica, 1-3 ▪ MADRID: Alcalá, 46

Agencia para pasajes de cámara en Santander:

SEÑORES MODESTO PIÑEIRO Y C.ª—Paseo de Pereda, 27

CHINCHES

Un frasco patentado de AKANTROL extermina los CHINCHES para siempre. Premiado en todas las Exposiciones de Higiene, y reconocido como el mejor antichinche del mundo. Prospectos y venta: Pérez del Molino, S. A., plaza de las Escuelas, 3; Viuda de Díaz, Blanca, 15.

Papel de embalaje

LEGITIMO **JEAN PARIS**

PURO HILO — SIEMPRE EL MEJOR

Librito doblado, 125 hojitas, 25 céntimos.
Librito estuche, 75 hojitas, 15 céntimos.
Blok, escudo, una peseta.

Marca número 1.074, registrada en España. El JEAN más antiguo y el sólo registrado y reconocido como legítimo en la oficina internacional de Berna. El JEAN primeramente conocido y acreditado en España y en todo el mundo, y consecuentemente, el único que ha sido imitado. De calidad, combustibilidad y engomado nunca igualados.

¿Por qué marca

CALZADOS PRINCIPE

los precios de todos sus calzados a la vista del público?

PORQUE TIENE LA SEGURIDAD DE QUE, EN IGUALES CONDICIONES DE CALIDAD, NADIE VENDE MAS BARATO

¿Es cierto que CALZADOS PRINCIPE tiene sus precios fijos verdad?

Invitamos a todo cliente a que lo compruebe, y una vez convencido, no podrá llamarse a engaño, por cuanto el género que compra en esta Casa es más barato, y todo el mundo paga igual precio por el mismo artículo.

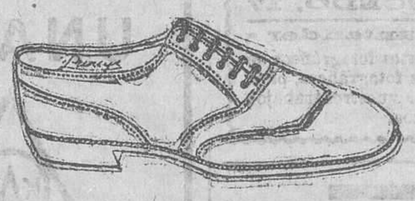

Invitamos, pues, a que nos visite y se convencerá, ya que en nuestros escaparates se exhibe el más variado surtido en calzados para señora, caballero y niño, en todas clases, colores y precios.

Si desea artículo casi regalado, también lo tenemos en una sección especial, desde 1'50 a 10 ptas. el par.

CASA CENTRAL: Amós de Escalante, 2.—SUCURSAL núm. 5: Amós de Escalante, 8.—SUCURSAL núm. 7: San Francisco (esquina a Plaza Vieja).—SANTANDER

MARCELO VILÁ

MONTURAS ESCAPARATE

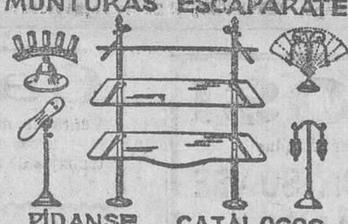

PIDANSE CATALOGOS

CORTES, 570—BARCELONA

REPRESENTANTE:

JOSE R. VILCHES

Hernán Cortés, 8 : Teléfono 1051 : Santander

Compañía Trasatlántica Española

VAPORES CORREOS

Línea a Cuba y Méjico.

PROXIMAS SALIDAS DE SANTANDER, salvo contingencias:

- CRISTOBAL COLON, el 11 de septiembre.
- ALFONSO XIII, el 7 de octubre.
- CRISTOBAL COLON, el 2 de noviembre.
- ALFONSO XIII, el 28 de noviembre.
- CRISTOBAL COLON, el 24 de diciembre.

Admitiendo pasajeros de todas clases y carga con destino a HABANA y VERACRUZ.

Estos buques disponen de camarotes de cuatro literas y comedores para emigrantes.

PRECIO DEL PASAJE EN TERCERA CLASE ORDINARIA

Para Habana, Ptas. 535, más 20'25 de impuestos; total, 555'25.
Para Veracruz.— 585, más 13'50 — ; — 598'50.

Línea Mediterráneo-Brasil-Plata

El día 5 de septiembre saldrá de Barcelona el vapor

REINA VICTORIA EUGENIA

admitiendo pasajeros de tercera clase con destino a Río Janeiro, Montevideo y Buenos Aires.

Precio del pasaje en tercera clase ordinaria, para ambos destinos, incluídos impuestos, 563'50 pesetas.

Para más informes y condiciones, dirigirse a sus agentes en Santander: SEÑORES HIJO DE ANGEL PEREZ Y COMPAÑIA, paseo de Pereda, 36; teléfono 2363.—Dirección telegráfica y telefónica: GELPEREZ.

CATARROS - TOS

Se curan tomando la SOLUCION CACHO de clorhidrofosfato de cal creosotada.

Farmacia y Laboratorio CACHO. - Torrelavega.

¿SON FORMALMENTE LITHINÉS GUSTIN?

Asegúrese usted, pues se imitan todas las buenas marcas. De este modo se obtendrá la mejor de las aguas minerales, alcalinas, litinadas, científicamente dosificadas, y más activas que las aguas minerales más caras. Los

Lithinés del Dr Gustin

permiten preparar un agua ligeramente gaseosa, digestiva, deliciosa, que se bebe pura o mezclada a todas las bebidas, a las que comunica un gusto exquisito. De excelentes resultados para todas las afecciones de los Riñones, Hígado, Vejiga, Estómago, Intestinos.

DE VENTA EN TODAS PARTES

UN PAPEL MATA MOSCAS FONQUERNIE DURA TODO UN VERANO VENTA DROGUERÍAS PERFUMERÍAS

EL DILUVIO Colonia, frente á la Plaza Nueva

Caña blanca legítima de la Habana. Manzanilla de M. Argüeso, etc.

Fijador CESARAUGUSTA

Mantendrá su cabello fijo y brillante. Sobre para preparar un cuarto de litro, una peseta. Venta: Pérez del Molino, farmacias y perfumerías.

Fuera canas.

Sin teñirlas ni arrancarlas

Brillantina India MARCA REGISTRADA

(Sin grasa.) Gran invento.

Unico artículo que SIN TEÑIR hace desaparecer las canas, devolviendo al cabello su color primitivo por el nuevo procedimiento de proporcionarle el jugo necesario, pues la falta de dicho jugo es la causa que motiva las canas. Inofensivo, garantizado. Premiado en la Exposición de Higiene. Exíjase en la etiqueta la figura de la India. MARCA REGISTRADA.

Precio en España: 5 pesetas frasco. En perfumerías y droguerías.

Por mayor: JOSÉ BARREIRA CALLE MUÑOZ TORRERO, NUMERO 6, MADRID, y en principales almacenes.

AGUAS MINERALES NATURALES PURGANTES DEPURATIVAS.

"LA FAVORITA, CARABAÑA "LA FAVORITA,,

PROPIETARIOS : HIJOS DE R. J. CHÁVARRI. ANTONIO MAURA. 12. MADRID

JABON SALES DE CARABAÑA : PASTILLA 1,25 Y 0.80 PESETAS

CUCHILLERIA FINA

LAS MEJORES MARCAS

AFILADOR

PLAZA VIEJA

ADELFA PILA

Profesora en Partos y Masajista

CONSULTA DE 3 A 4

Concordia, 19 a Teléfono 2254

M.E.C.D. 2017

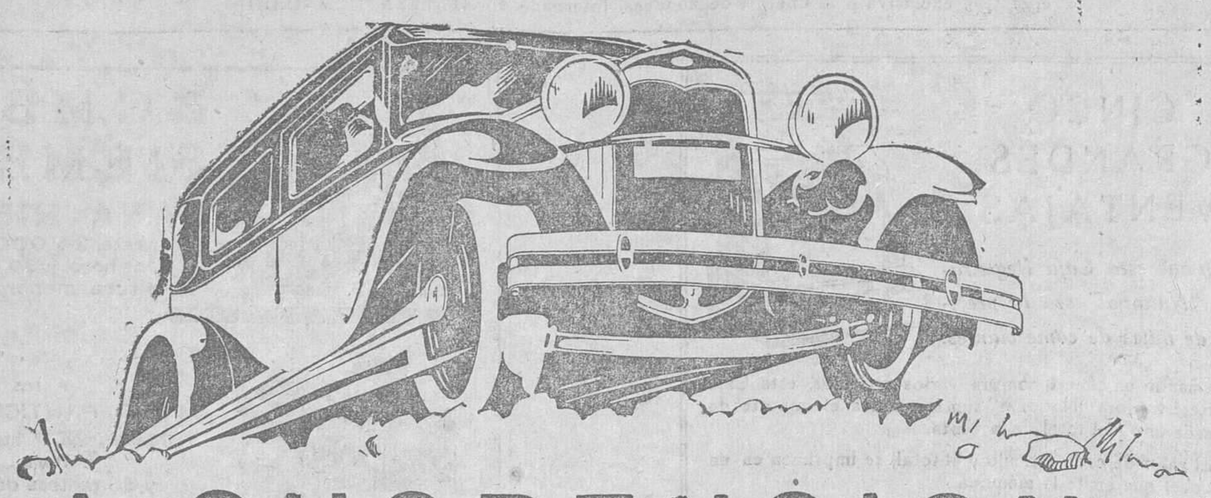

LA SUSPENSION Y ADHERENCIA DEL FORD

Varios son los factores que contribuyen a la cómoda y segura marcha del Ford, sobre toda clase de caminos, pero ninguno tanto como sus ballestas transversales semi-elípticas y los amortiguadores hidráulicos Houdaille.

Cuando se ensayaba el Modelo A, antes de llegar a la conclusión de que la mejor suspensión la proporcionaban las ballestas transversales, se habían probado todos los sistemas. Las ballestas transversales, en combinación con los tensores, no desempeñan más función que la de suspender el coche y por eso lo realizan con tanta elasticidad. Las del Ford, además, constan de distinto número de hojas según que el tipo sea abierto o cerrado para adaptarse al peso.

En combinación con las ballestas actúan los cuatro amortiguadores Houdaille de doble acción, hacia arriba y hacia abajo, que no sólo suavizan la suspensión, sino que contrarrestan el balanceo lateral al doblar las curvas y mantienen constantemente firmes las ruedas sobre el suelo asegurando una tracción positiva, una acción uniforme de los frenos y, en definitiva, la adherencia y estabilidad excepcionales del coche Ford. Estos amortiguadores, que forman parte del equipo normal del Modelo A, tienen la propiedad de dejar libre el juego de las ballestas cuando la carretera es lisa, de actuar cuando es desigual y de doblar la duración de aquellas. Pida a nuestros Agentes una prueba, sin compromiso, de la suspensión del Ford.

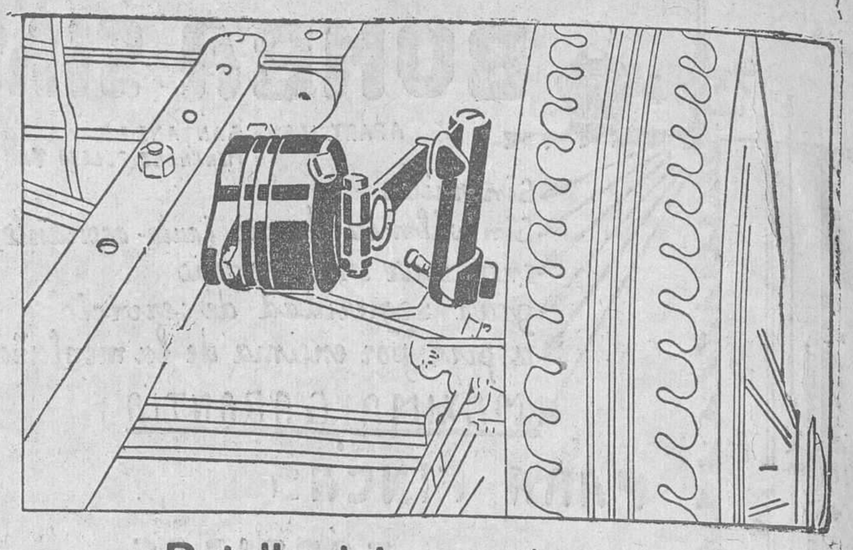

Detalle del amortiguador

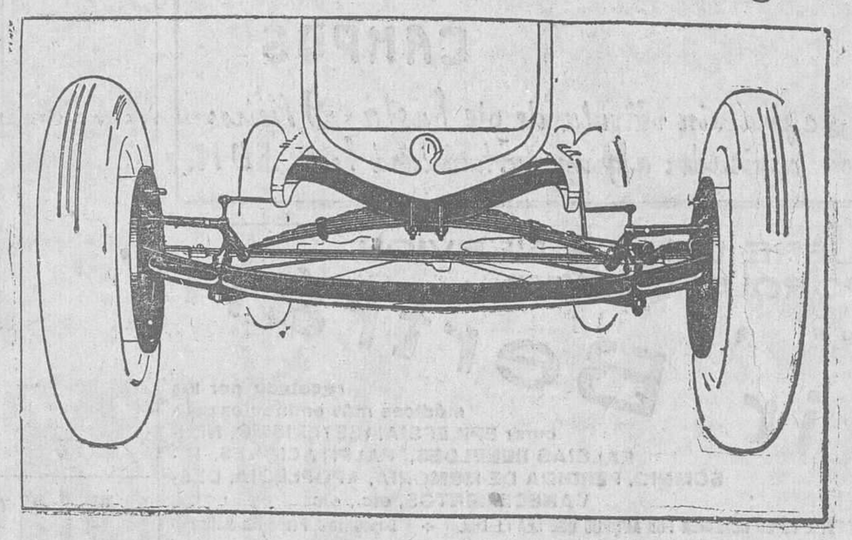

Detalle de la ballesta

Ford Motor Ibérica
BARCELONA
Fordson — Ford — LINCOLN

Solicite las condiciones de venta a plazos

¡NERVIOSOS!

Basta de sufrir inútilmente gracias a las acreditadas

GRAGEAS POTENCIALES DEL Dr. SOIVRÉ

que combaten de una manera cómoda, rápida y eficaz la **Neurastenia,** Impotencia (en todas sus manifestaciones), dolor de cabeza, cansancio mental, pérdida de memoria, vértigos, fatiga corporal, temblores, dispepsia nerviosa, palpitaciones, histerismo y trastornos nerviosos en general de las mujeres y todos los trastornos orgánicos que tengan por causa u origen agotamiento nervioso.

Las **Grageas potenciales del Dr. Soivré,** más que un medicamento son un alimento esencial del cerebro, medula y todo el sistema nervioso, regenerando el vigor sexual, propio de la edad, conservando la salud y prolongando la vida; indicadas especialmente a los agotados en su juventud por toda clase de excesos, a los que verifican trabajos excesivos, tanto físicos como morales o intelectuales, esportistas, hombres de ciencia, financieros, artistas, comerciantes, industriales, pensadores, etc., consiguiendo siempre con las Grageas potenciales del Dr. Soivré todos los esfuerzos o ejercicios fácilmente y disponiendo el organismo para reanudarlos con frecuencia y máximo resultado, llegando a la extrema vejez y sin violentar al organismo, con energías propias de la juventud.

Basta tomar un frasco para convencerse de ello.

Venta a 5'50 ptas. frasco, en todas las principales farmacias de España, Portugal y América

NOTA.—Dirigiéndose y enviando 0'25 ptas. en sellos de correo para el franqueo a Oficinas **Laboratorio Sókatarg, calle del Ter, 16, Barcelona,** recibirán gratis un librito explicativo sobre el origen, desarrollo y tratamiento de estas enfermedades.

Casa GILARDI

BECEDO, 17 - Santander -

Venta de marcos y molduras de todas clases y estilos.—Máquinas y aparatos fotográficos de las marcas más renombradas.—Al frente de nuestros magníficos laboratorios fotográficos, para trabajos de aficionados, hay un personal muy competente.—Emplead en todos vuestros trabajos los rollos Gevaert, que son los más finos, rápidos y económicos.

UNA BATERIA de calidad

equipada normalmente con doble separador, construcción sólida y perfecta, es la marca KAW, aplicable en todo coche. Precio reducido.

STOCKISTA:
ISAAC SANTIAGO
Ribera (antiguo Ateneo). - Santander.

Caldo MAGGI

"economiza tiempo y dinero"

AL COMPRARLO
fijarse en el nombre "MAGGI" y las etiquetas en rojo y amarillo.

CAL VIVA permanente

en hornos continuos sistema "Bilcorra". CANTERA NUEVA DE SILLERIA EN ESCOBEDO. Machaqueos para afirmados, guijo para hormigón armado y guijillo lavado para jardines y paseos. Pídase á José de Bilbao, teléfono 24, de Astillero.

Cura callos "JEIL"

Reconocido indiscutiblemente como el más eficaz, cómodo, práctico y económico; quien lo prueba ya no usa ni recomienda JAMAS otro. Pesetas 1,35 tubo. Agt. gral.: N. Salles, apartado 199, Barcelona. De venta: **E. Pérez del Molino (S. A.)** y demás importantes farmacias y droguerías. Representante en Santander: J. PINAL, Vista Alegre, 5.

ACCESORIOS PARA AUTOMOVILES
Ledesma, 30 : D. LIZUNDIA : BILBAO

Confecciones
MURALLA
MARCA REGISTRADA

Confecciones "MURALLA"

Se distinguen por su corte elegante, esmerada confección y positivos resultados

GABANES, TRINCHERAS, AMERICANAS y PANTALONES TENNIS para verano, de todas clases, tamaños y precios

La Casa más surtida del Norte de España en confecciones para hombre y niño

Sección de SASTRERIA A MEDIDA con GARANTIA DE CORTE Y CONFECCION

Espléndidas colecciones en CAMISERIA y CORBATERIA. Coloridos de novedad en MEDIAS, CALCETINES y demás géneros de punto. GUARDAPOLVOS, BUZOS, BOINAS, GORRAS, BUFANDAS, TIRANTES, LIGAS, PANUELOS y otros varios artículos a precios muy económicos. SABANAS, COLCHAS y TOALLAS DE FELPA, casi regaladas, precios increíbles. Cortes de traje para caballero, muy baratos y en calidades finas y de novedad.

ATARAZANAS, 4 y 6 — **ALMACENES "LA BATALLA"** — MANUEL J. GUTIERREZ — PRECIO FIJO MARCADO

M.E.C.D. 2017